Processo: 5123828-55.2026.8.09.0051
Movimentacao 36 : Juntada -> Petição
Arquivo 1: rjgrupobarao512382855rmajaneiromaio2026_compressed.pdf - Pag.1/247

Valor: R$ 1.000,00
PROCESSO CÍVEL E DO TRABALHO -> Processo de Conhecimento -> Procedimento de Conhecimento -> Procedimentos Especiais -> Procedimentos Regidos por Outros Códigos, Leis Esparsas e Regimento
GOIÂNIA - 5ª UPJ VARAS CÍVEIS: 12ª, 20ª, 21ª, 22ª, 23ª E 25ª
Usuário: DYOGO CROSARA - Data: 15/10/2026 10:26:36

EXCELENTÍSSIMA SENHORA DOUTORA JUÍZA DE DIREITO DA 25ª VARA CÍVEL DA COMARCA DE GOIÂNIA - GO.

Referências

Autos	**: 5123828-55.2026.8.09.0051**
Autos principais	**: 5367115-21.2025.8.09.0051**
Natureza	**: Recuperação Judicial**
Requerentes	**: Barão Especialidades & Distribuidora de Alimentos S.A. e outras**

CROSARA E FRANÇA ADVOGADOS, por seu representante, **DYOGO CROSARA**, nomeado à Administração Judicial no processo de Recuperação Judicial formulado por *01)* **BARÃO ESPECIALIDADES & DISTRIBUIDORA DE ALIMENTOS S.A.**, inscrita no CNPJ/MF sob o nº 28.790.260/0001-27; *02)* **HRA PARTICIPAÇÕES LTDA.**, inscrita no CNPJ/MF sob o nº 33.071.169/0001-91; e *03)* **SOMA PROCESSAMENTO E SERVIÇOS CONTÁBEIS S.S. LTDA.**, inscrita no CNPJ/MF sob o nº 09.582.876/0001-68, denominadas, em conjunto, como **GRUPO BARÃO**, vem perante Vossa Excelência, respeitosa e tempestivamente, em atendimento ao art. 22, inc. II, al. "c", da Lei nº 11.101/2005, apresentar o **Relatório Mensal do Administrador Judicial**, nos seguintes termos:

Rua 1, nº 564, Setor Oeste, Goiânia-GO - CEP: 74115-040
(62) 3290 9900 I contato@crosaraefranca.adv.br I www.crosaraefranca.adv.br

Tribunal de Justiça do Estado de Goiás
Documento Assinado e Publicado Digitalmente em 31/08/2026 20:05:22
Assinado por DYOGO CROSARA:00000278122
Localizar pelo código: 109787605432563873183965277, no endereço: https://projudi.tjgo.jus.br/p

Processo: 5123828-55.2026.8.09.0051
Movimentacao 36 : Juntada -> Petição
Arquivo 1: rjgrupobarao512382855rmajaneiromaio2026_compressed.pdf - Pag.2/247

Trata-se de relatório mensal elaborado em face do deferimento do processamento da Recuperação Judicial do **GRUPO BARÃO**, conforme decisões publicadas em **11.06.2025** e **11.08.2025**, constante do Dário da Justiça Eletrônico do Tribunal de Justiça do Estado de Goiás, **evento nº 22** e **evento nº 102** dos autos principais.

Inicialmente, destacamos que as empresas **Barão Especialidades & Distribuidora de Alimentos S.A.** e **HRA Participações Ltda.** ingressaram, primeiramente de forma isolada, com pedido de Recuperação Judicial em **13.05.2025**, cujo escopo principal das razões do pedido recuperacional se dava por ***i)*** acúmulo de passivos financeiros e trabalhistas, resultante do endividamento assumido durante a fase de expansão e da elevação abrupta das taxas de juros; ***ii)*** redução do faturamento e da liquidez, em razão da queda do poder de compra dos consumidores e do aumento dos custos operacionais; ***iii)*** conflito societário entre antigos e novos controladores, que afetou a credibilidade comercial e restringiu o acesso a crédito com fornecedores e bancos; e ***iv)*** reflexos jurídicos e financeiros sobre a **SOMA Processamento e Serviços Contábeis S.S. Ltda.**, empresa incluída nesta recuperação sob regime de consolidação processual, por integrar de forma direta o núcleo administrativo, fiscal e contábil do grupo, e ter sido afetada por demandas trabalhistas decorrentes da atuação conjunta com as demais recuperandas.

Deferido o processamento da Recuperação Judicial das sociedades **Barão Especialidades & Distribuidora de Alimentos S.A.** e **HRA Participações Ltda. (evento nº 22)**, em consolidação substancial, determinando, ainda, as providências suplementares para, inclusive, o

Rua 1, nº 564, Setor Oeste, Goiânia-GO - CEP: 74115-040
(62) 3290 9900 I contato@crosaraefranca.adv.br I www.crosaraefranca.adv.br

Valor: R$ 1.000,00
PROCESSO CÍVEL E DO TRABALHO -> Processo de Conhecimento -> Procedimento de Conhecimento -> Procedimentos Especiais -> Procedimentos Regidos por Outros Códigos, Leis Esparsas e Regimento
GOIÂNIA - 5ª UPJ VARAS CÍVEIS: 12ª, 20ª, 21ª, 22ª, 23ª E 25ª
Usuário: DYOGO CROSARA - Data: 15/10/2026 10:26:36

Tribunal de Justiça do Estado de Goiás
Documento Assinado e Publicado Digitalmente em 31/08/2026 20:05:22
Assinado por DYOGO CROSARA:00000278122
Localizar pelo código: 109787605432563873183965277, no endereço: https://projudi.tjgo.jus.br/p

Processo: 5123828-55.2026.8.09.0051
Movimentacao 36 : Juntada -> Petição
Arquivo 1: rjgrupobarao512382855rmajaneiromaio2026_compressed.pdf - Pag.3/247

acompanhamento e fiscalização da manutenção das atividades empresariais desenvolvida pelas empresas. Vejamos:

> **BARÃO ESPECIALIDADES & DISTRIBUIDORA DE ALIMENTOS S/A e HRA PARTICIPAÇÕES LTDA, devidamente qualificadas nos autos, formularam pedido de RECUPERAÇÃO JUDICIAL para superação da crise econômico-financeira experimentada, ao argumento de estarem atendidos os requisitos exigidos para o deferimento da medida.**
> **Aduzem, em síntese, que integram o Grupo Econômico denominado "Grupo Super Barão", com atuação de forma integrada no ramo de supermercados, atualmente com 24 lojas ativas, 32 CNPJs, e 1.878 colaboradores, e operações segmentadas em três *clusters*: Atacarejo, Premium e Supermercado.**
> **Reforçam que a sede é localizada em Goiânia, apesar de contar com filiais em endereços diversos, ao que defendem a competência deste juízo para o processamento do feito.**
> **Justificam que há identidade societária, atuação conjunta no mercado supermercadista, unificação de comando e gestão administrativa centralizada, inclusive com existência de garantias cruzadas, pela qual a segunda requerente se torna garantidora das obrigações assumidas pela primeira, o que autoriza o litisconsórcio ativo.**
> **Discorrem sobre a formação do Grupo Super Barão, detalha o histórico do seu crescimento desde o início das atividades em 02 de outubro de 2017, vinculada à figura do próprio fundador, com forte expansão no setor.**
> **Referiram que em razão da necessidade de distanciamento social durante o período de pandemia da Covid-19, embora o setor supermercadista tenha tido suas atividades reconhecidas como essenciais, enfrentou restrições operacionais que impactaram o fluxo de**

Rua 1, nº 564, Setor Oeste, Goiânia-GO - CEP: 74115-040
(62) 3290 9900 I contato@crosaraefranca.adv.br I www.crosaraefranca.adv.br

Valor: R$ 1.000,00
PROCESSO CÍVEL E DO TRABALHO -> Processo de Conhecimento -> Procedimento de Conhecimento -> Procedimentos Especiais -> Procedimentos Regidos por Outros Códigos, Leis Esparsas e Regimento
GOIÂNIA - 5ª UPJ VARAS CÍVEIS: 12ª, 20ª, 21ª, 22ª, 23ª E 25ª
Usuário: DYOGO CROSARA - Data: 15/10/2026 10:26:36

Tribunal de Justiça do Estado de Goiás
Documento Assinado e Publicado Digitalmente em 31/08/2026 20:05:22
Assinado por DYOGO CROSARA:00000278122
Localizar pelo código: 109787605432563873183965277, no endereço: https://projudi.tjgo.jus.br/p

Processo: 5123828-55.2026.8.09.0051
Movimentacao 36 : Juntada -> Petição
Arquivo 1: rjgrupobarao512382855rmajaneiromaio2026_compressed.pdf - Pag.4/247

clientes e, mesmo após o período pandêmico, com o novo cenário econômico, teve aumento significativo de custos operacionais. Relatam as dificuldades financeiras enfrentadas a partir de 2021, decorrentes de endividamento da expansão, alta da taxa de juros, queda de rentabilidade, reorganização societária, inclusive com disputa encerrada recentemente por acordo.

Esclarecem que em 2022, em uma tentativa de normalizar a operação, houve a venda de 40% (quarenta por cento) da rede à empresa HRA PARTICIPAÇÕES LTDA, com transferência do controle do Grupo, relevante alteração do quadro societário do Super Barão, inclusive com retirada das *Holdings CMCA e TA Administração*, as quais eram representadas pelo fundador do supermercado, Tarcísio Alcântara.

Alegam que após a reestruturação, o Super Barão passou a contar apenas com as *holdings HRA e LSGS Participações* como acionistas, as quais são representadas por Hebert Ribeiro Araújo e detêm, respectivamente, 90% (noventa por cento) e 10% (dez por cento) de participação no capital social, cada.

Dizem que apesar do empenho da nova administração, a crise iniciada - e que teria objetivado a alienação do Grupo pelo antigo sócio-fundador - se intensificou por fatores internos e externos, o que impossibilita o cumprimento das obrigações sem um plano de soerguimento.

Alegam que exercem atividade econômica regular e que preenchem os requisitos para o pedido, além de discorrerem sobre a viabilidade e a possibilidade da recuperação do Grupo, ao argumento de que seriam adotadas medidas para sanar as conjunturas que levaram à crise e dificuldade, inclusive com captação de novos recursos na modalidade DIP (*Debtor-in-Possession Financing*), a qual seria um instrumento de grande relevância e fundamental para o restabelecimento.

Rua 1, nº 564, Setor Oeste, Goiânia-GO - CEP: 74115-040
(62) 3290 9900 I contato@crosaraefranca.adv.br I www.crosaraefranca.adv.br

Valor: R$ 1.000,00
PROCESSO CÍVEL E DO TRABALHO -> Processo de Conhecimento -> Procedimento de Conhecimento -> Procedimentos Especiais -> Procedimentos Regidos por Outros Códigos, Leis Esparsas e Regimento
GOIÂNIA - 5ª UPJ VARAS CÍVEIS: 12ª, 20ª, 21ª, 22ª, 23ª E 25ª
Usuário: DYOGO CROSARA - Data: 15/10/2026 10:26:36

Tribunal de Justiça do Estado de Goiás
Documento Assinado e Publicado Digitalmente em 31/08/2026 20:05:22
Assinado por DYOGO CROSARA:00000278122
Localizar pelo código: 109787605432563873183965277, no endereço: https://projudi.tjgo.jus.br/p

Processo: 5123828-55.2026.8.09.0051
Movimentacao 36 : Juntada -> Petição
Arquivo 1: rjgrupobarao512382855rmajaneiromaio2026_compressed.pdf - Pag.5/247

Justificam a necessidade de manutenção do fornecimento de produtos essenciais ao funcionamento dos supermercados e a preservação dos contratos de locação dos atuais pontos comerciais mantidas pelas lojas do grupo.

Esclarecem que alguns fornecedores mais renomados passaram a recusar a venda de mais mercadorias, inclusive à vista, enquanto não fosse quitado o débito vencido, de modo que criaria embaraços ao desenvolvimento do plano recuperacional e à manutenção das atividades. Afirmam que não seria interessante a substituição dos fornecedores em razão da qualidade dos produtos oferecidos, os quais são conhecidos pelo público das autoras, de modo que as medidas seriam essenciais para preservar a clientela fidelizada e o fundo de comércio.

Requerem a dispensa da realização de constatação prévia, com a concessão de tutela de urgência para determinar (i) a manutenção dos contratos com locadores de pontos comerciais e (ii) a proibição de que os fornecedores essenciais, inclusive os que compõem o quadro de credores, recusem vender mercadorias às autoras, à vista.

Ainda, pedem que mesmo na hipótese de constatação prévia, a tutela de urgência seja concedida para que os contratos com fornecedores e locadores não sejam interrompidos, bem como antecipar os efeitos do deferimento do processamento da recuperação, consistente na proibição de arrestos, penhoras ou bloqueio de valores em contas das requerentes, bem como a proibição de consolidação de bens.

Por fim, com o processamento da recuperação, pugnam pela proibição do corte de serviços básicos essenciais, o encerramento de contas bancárias mantidas junto a instituições financeiras credoras. Ainda, a suspensão da publicidade dos protestos, a autorização para alienação de ativos não essenciais e para contratação de financiamento DIP. Juntaram documentos (evs. 1 e 8).

Rua 1, nº 564, Setor Oeste, Goiânia-GO - CEP: 74115-040
(62) 3290 9900 I contato@crosaraefranca.adv.br I www.crosaraefranca.adv.br

Valor: R$ 1.000,00
PROCESSO CÍVEL E DO TRABALHO -> Processo de Conhecimento -> Procedimento de Conhecimento -> Procedimentos Especiais -> Procedimentos Regidos por Outros Códigos, Leis Esparsas e Regimento
GOIÂNIA - 5ª UPJ VARAS CÍVEIS: 12ª, 20ª, 21ª, 22ª, 23ª E 25ª
Usuário: DYOGO CROSARA - Data: 15/10/2026 10:26:36

Tribunal de Justiça do Estado de Goiás
Documento Assinado e Publicado Digitalmente em 31/08/2026 20:05:22
Assinado por DYOGO CROSARA:00000278122
Localizar pelo código: 109787605432563873183965277, no endereço: https://projudi.tjgo.jus.br/p

Processo: 5123828-55.2026.8.09.0051
Movimentacao 36 : Juntada -> Petição
Arquivo 1: rjgrupobarao512382855rmajaneiromaio2026_compressed.pdf - Pag.6/247

Deferido o parcelamento das custas iniciais (ev. 5), a parte autora comprova o recolhimento da primeira parcela (ev. 9).

Em petição juntada à mov. 11, consta requerimento de chamamento do feito à ordem, formulado por Antônio Celso da Silva Santos, possível credor das autoras. Em síntese, alega existência de indícios de suposta fraude, ao que requer, liminarmente, o bloqueio de todos os bens das pessoas jurídicas e físicas envolvidas, inclusive com restrições eletrônicas, bem como o indeferimento de processamento da recuperação judicial até apuração de eventual fraude e inclusão de todas as empresas que comporiam o grupo. Ainda, pede remessa dos autos ao Ministério Público Estadual e do Trabalho.

As requerentes manifestaram-se no evento nº 12, com impugnação à manifestação do credor.

Determinada a emenda da inicial para juntada de documentos ausentes, exigidos no art. 51, incisos II, alíneas "a", "b", "d" e "e", IV, VII, VIII e X, da LREF, bem como prestar esclarecimentos (ev. 14).

Pedido de habilitação da empresa Pepsico do Brasil Ltda (ev. 19).

À mov. 20 as recuperandas cumpriram a determinação de emenda à inicial, com juntada dos documentos além de prestar esclarecimentos acerca da atual situação operacional das empresas componentes do grupo empresarial.

Juntaram documentos.

Vieram-me conclusos.

É o relatório. Decido.

I. DO PEDIDO DE RECUPERAÇÃO JUDICIAL

A recuperação judicial pode ser entendida como um mecanismo pelo qual se busca um equilíbrio econômico com fins de se prevenir um cenário de insolvência, atuando como um instrumento jurídico de segregação de risco falimentar. Trata-se de um instrumento que objetiva a superação da situação de crise do devedor, com a missão de propiciar a continuidade da empresa, a manutenção do emprego dos trabalhadores e a satisfação dos interesses dos

Rua 1, nº 564, Setor Oeste, Goiânia-GO - CEP: 74115-040
(62) 3290 9900 I contato@crosaraefranca.adv.br I www.crosaraefranca.adv.br

Valor: R$ 1.000,00
PROCESSO CÍVEL E DO TRABALHO -> Processo de Conhecimento -> Procedimento de Conhecimento -> Procedimentos Especiais -> Procedimentos Regidos por Outros Códigos, Leis Esparsas e Regimento
GOIÂNIA - 5ª UPJ VARAS CÍVEIS: 12ª, 20ª, 21ª, 22ª, 23ª E 25ª
Usuário: DYOGO CROSARA - Data: 15/10/2026 10:26:36

Tribunal de Justiça do Estado de Goiás
Documento Assinado e Publicado Digitalmente em 31/08/2026 20:05:22
Assinado por DYOGO CROSARA:00000278122
Localizar pelo código: 109787605432563873183965277, no endereço: https://projudi.tjgo.jus.br/p

Processo: 5123828-55.2026.8.09.0051
Movimentacao 36 : Juntada -> Petição
Arquivo 1: rjgrupobarao512382855rmajaneiromaio2026_compressed.pdf - Pag.7/247

credores, resultando, portanto, na preservação da empresa, no cumprimento de sua função social e no estímulo à atividade econômica.

Conforme redação do art. 47 da Lei de Recuperação de Empresas e Falências (LREF), Lei nº 11.101/05, "*a recuperação judicial tem por objetivo viabilizar a superação da situação de crise econômico-financeira do devedor, a fim de permitir a manutenção da fonte produtora, do emprego dos trabalhadores e dos interesses dos credores, promovendo, assim, a preservação da empresa, sua função social e o estímulo à atividade econômica.*"

Partindo de um ponto de vista amplo, é possível verificar que a empresa, sob uma análise macroeconômica, é uma unidade em funcionamento no mercado que interfere diretamente em uma série de relações, sejam elas jurídicas, sociais, financeiras e, principalmente, econômicas.

Oportuno destacar que o procedimento de recuperação não representa um sinônimo de que a empresa se encontra em fase de insolvência ou de encerramento de atividades. Pelo contrário, conforme esposado antes, é uma ferramenta própria para enfrentamento de situações comuns que decorrem do exercício da atividade econômica. Trata-se, portanto, de uma proposta de revigoramento.

Não é novidade que além de desafios específicos de gestão empresarial, as sociedades empresárias estão propensas a sofrerem crises econômicas, sobretudo no Brasil, que apresenta histórico de fortes retrações do PIB, variações cambiais, entre outros fatores. [1]

Exatamente por isso, o professor Waldo Fázzio Júnior esclarece que "*a atividade empresarial desborda dos limites estritamente singulares para alcançar dimensão socioeconômica bem mais ampla. Afeta o mercado e a sociedade, mais que a singela conotação pessoal. Daí porque urge prevenir a insolvência da empresa. Daí porque basta a prevenção da insolvência para justificar a busca de*

Rua 1, nº 564, Setor Oeste, Goiânia-GO - CEP: 74115-040
(62) 3290 9900 I contato@crosaraefranca.adv.br I www.crosaraefranca.adv.br

Valor: R$ 1.000,00
PROCESSO CÍVEL E DO TRABALHO -> Processo de Conhecimento -> Procedimento de Conhecimento -> Procedimentos Especiais -> Procedimentos Regidos por Outros Códigos, Leis Esparsas e Regimento
GOIÂNIA - 5ª UPJ VARAS CÍVEIS: 12ª, 20ª, 21ª, 22ª, 23ª E 25ª
Usuário: DYOGO CROSARA - Data: 15/10/2026 10:26:36

Tribunal de Justiça do Estado de Goiás
Documento Assinado e Publicado Digitalmente em 31/08/2026 20:05:22
Assinado por DYOGO CROSARA:00000278122
Localizar pelo código: 109787605432563873183965277, no endereço: https://projudi.tjgo.jus.br/p

Processo: 5123828-55.2026.8.09.0051
Movimentacao 36 : Juntada -> Petição
Arquivo 1: rjgrupobarao512382855rmajaneiromaio2026_compressed.pdf - Pag.8/247

uma solução jurisdicional" (*in* Manual de Direito Comercial. Atlas. 18. ed. p. 156).

Na lição do Doutrinador André Ramos, "*o empresário sabe quando está iniciando uma crise em sua atividade. A perda de clientes, a redução do faturamento, o desaquecimento do setor em que atua etc. são fatores que permitem ao empresário prever futuras dificuldades e tomar medidas preventivas, entre elas um eventual pedido de recuperação judicial*" (RAMOS, André Luiz Santa Cruz. *Direito empresarial esquematizado*. 6.ed. Rio de Janeiro: Forense; São Paulo: Método. p. 812).

Tecidas essas considerações, convém destacar, por fim, que não me compete examinar a viabilidade da empresa, uma vez que essa é uma tarefa dos credores após a apresentação do plano de recuperação judicial. Compete ao Judiciário apenas verificar os requisitos de admissibilidade da presente demanda, atinente as questões processuais preliminares e requisitos objetivos, os quais passo à análise.

II. QUESTÕES PRELIMINARES

- Da competência.

O pedido de recuperação deve ser formulado ao juízo competente, nos termos do art. 3º da LREF, o qual não corresponde especificamente à sede administrativa, mas exatamente ao local em que se concentra o maior volume de negócios [2].

Nesse contexto, pela análise documental, é possível observar que apesar de manter filiais e unidades em comarcas distintas da presente, tais como Aparecida de Goiânia, Senador Canedo, Trindade, Jaraguá, entre outras, conforme lista de CNPJ's apresentados, restou bem demonstrado que a concentração de negócios, bem como a centralização dos órgãos de gestão e de decisões estratégicas do Grupo, ocorre nesta Comarca de Goiânia.

Dessa forma, reconheço a competência deste Juízo para processar e julgar o presente pedido de recuperação judicial.

Rua 1, nº 564, Setor Oeste, Goiânia-GO - CEP: 74115-040
(62) 3290 9900 I contato@crosaraefranca.adv.br I www.crosaraefranca.adv.br

Valor: R$ 1.000,00
PROCESSO CÍVEL E DO TRABALHO -> Processo de Conhecimento -> Procedimento de Conhecimento -> Procedimentos Especiais -> Procedimentos Regidos por Outros Códigos, Leis Esparsas e Regimento
GOIÂNIA - 5ª UPJ VARAS CÍVEIS: 12ª, 20ª, 21ª, 22ª, 23ª E 25ª
Usuário: DYOGO CROSARA - Data: 15/10/2026 10:26:36

Tribunal de Justiça do Estado de Goiás
Documento Assinado e Publicado Digitalmente em 31/08/2026 20:05:22
Assinado por DYOGO CROSARA:00000278122
Localizar pelo código: 109787605432563873183965277, no endereço: https://projudi.tjgo.jus.br/p

Processo: 5123828-55.2026.8.09.0051
Movimentacao 36 : Juntada -> Petição
Arquivo 1: rjgrupobarao512382855rmajaneiromaio2026_compressed.pdf - Pag.9/247

- Da consolidação processual e da consolidação substancial.

A consolidação processual constitui a legitimação ativa de duas ou mais sociedades pertencentes ao mesmo grupo para, em um único pedido, viabilizar os efeitos da recuperação.

Sobre o assunto:

Nos casos de grupo empresarial de fato, é possível que algumas das sociedades sejam acometidas por crise econômico-financeira e pretendam obter recuperação judicial, pretensão que poderá ser exercida em litisconsórcio como mera alternativa para que os empresários possam reduzir os custos processuais e suas despesas com o processo. (SACRAMONE. Marcelo Barbosa. Comentários à Lei de Recuperação de Empresas e Falência. 4ª ed. São Paulo: SaraivaJur. 2023).

Antes da reforma promovida pela Lei 14.112/2020 à LREF, a doutrina e a jurisprudência já admitiam a formação de litisconsórcio ativo na RJ (recuperação judicial), mediante aplicação subsidiaria do disposto no inciso III do art. 113 do CPC, conforme o art. 189 da Lei 11.101/05. No entanto, os devedores deveriam integrar o mesmo grupo econômico e desde que todos comprovassem os critérios impostos pela legislação especial.

Com o advento da referida reforma legislativa, restou contemplada a questão da possibilidade de ocorrência de consolidação processual e substancial, com a configuração de litisconsórcio ativo, disciplinado no art. 69-J da LREF, que pressupõe a existência de interconexão e confusão entre ativos ou passivos dos devedores, condicionada a, no mínimo, duas das hipóteses elencadas nos incisos I, II, III e IV da referida norma legal.

A tese jurídica que sustenta essa permissão reside no princípio da economia processual, buscando otimizar a prestação jurisdicional e evitar decisões contraditórias ou conflitantes que poderiam advir de pedidos individualizados de recuperação.

Rua 1, nº 564, Setor Oeste, Goiânia-GO - CEP: 74115-040
(62) 3290 9900 I contato@crosaraefranca.adv.br I www.crosaraefranca.adv.br

Valor: R$ 1.000,00
PROCESSO CÍVEL E DO TRABALHO -> Processo de Conhecimento -> Procedimento de Conhecimento -> Procedimentos Especiais -> Procedimentos Regidos por Outros Códigos, Leis Esparsas e Regimento
GOIÂNIA - 5ª UPJ VARAS CÍVEIS: 12ª, 20ª, 21ª, 22ª, 23ª E 25ª
Usuário: DYOGO CROSARA - Data: 15/10/2026 10:26:36

Tribunal de Justiça do Estado de Goiás
Documento Assinado e Publicado Digitalmente em 31/08/2026 20:05:22
Assinado por DYOGO CROSARA:00000278122
Localizar pelo código: 109787605432563873183965277, no endereço: https://projudi.tjgo.jus.br/p

Processo: 5123828-55.2026.8.09.0051
Movimentacao 36 : Juntada -> Petição
Arquivo 1: rjgrupobarao512382855rmajaneiromaio2026_compressed.pdf - Pag.10/247

Além disso, ratifica-se que a consolidação processual se alinha com o princípio da preservação da empresa, ao reconhecer a interligação das operações e passivos de empresas pertencentes a um mesmo grupo econômico, permitindo que a análise e a reestruturação sejam realizadas de forma sistêmica, o que muitas vezes é essencial para a viabilidade do conjunto.

Acerca do tema, a Doutrina esclarece o seguinte: [...]

A consolidação substancial, nada mais é do que uma medida de otimização processual mediante a ampliação do polo ativo da demanda, a qual visa contornar uma situação "intransponível" de "entrelaçamento negocial" entre empresas que pertencem ao mesmo grupo empresarial.

Trata-se de instituto de natureza processual cogente, que visa evitar a quebra de determinada sociedade empresária que está vinculada ao resguardo de outra sociedade em crise.

No cenário de responsabilidades interligadas, com dificuldades ou vantagens financeiras, entre as empresas do mesmo grupo econômico, a consolidação substancial serve como instrumento de viabilizar de forma eficaz o soerguimento.

Nesse sentido, leciona Otávio Joaquim Rodrigues Filho: [...]

Por fim, importa destacar a desnecessidade de instalação prévia da Assembleia Geral dos Credores para decidir sobre a consolidação substancial [3].

Pertinente observar que a requerente HRA Participações foi constituída com a finalidade de controlar a sociedade investida, de modo que são aplicáveis as regras dispostos no Código Civil, em razão do tipo societário eleito para sua constituição.

Essa holding é conhecida como a holding pura, pois tem a finalidade de apenas participar do capital de outras sociedades, sendo chamada também de holding empresarial.

As funções de uma Holding em um Grupo Societário são, basicamente, de manutenção majoritária das ações de outras empresas, administração e controle,

Rua 1, nº 564, Setor Oeste, Goiânia-GO - CEP: 74115-040
(62) 3290 9900 I contato@crosaraefranca.adv.br I www.crosaraefranca.adv.br

Valor: R$ 1.000,00
PROCESSO CÍVEL E DO TRABALHO -> Processo de Conhecimento -> Procedimento de Conhecimento -> Procedimentos Especiais -> Procedimentos Regidos por Outros Códigos, Leis Esparsas e Regimento
GOIÂNIA - 5ª UPJ VARAS CÍVEIS: 12ª, 20ª, 21ª, 22ª, 23ª E 25ª
Usuário: DYOGO CROSARA - Data: 15/10/2026 10:26:36

Tribunal de Justiça do Estado de Goiás
Documento Assinado e Publicado Digitalmente em 31/08/2026 20:05:22
Assinado por DYOGO CROSARA:00000278122
Localizar pelo código: 109787605432563873183965277, no endereço: https://projudi.tjgo.jus.br/p

Processo: 5123828-55.2026.8.09.0051
Movimentacao 36 : Juntada -> Petição
Arquivo 1: rjgrupobarao512382855rmajaneiromaio2026_compressed.pdf - Pag.11/247

além manutenção das ações com a finalidade de investimento. Ainda, são tipos societários que, por sua natureza, não necessitam operar comercialmente, uma vez que são destinadas ao controle acionário e patrimonial.

Partindo desta premissa, é natural conceber que a holding não se enquadrará nos requisitos elencados pelo artigo 48, *caput* e incisos I a IV da Lei 11.101/05, eis que, como dito, não necessita operar de forma comercial ou industrial, sendo sua função eminentemente de controle.

Demais disso, é imprescindível destacar que, no caso em tela, restaram atendidos os requisitos do artigo 69-J, incisos I a IV, conforme se vê: [...]

Nesse sentido, é de se notar que a HRA Participações Ltda, pelo desempenho da atividade de controle (holding pura), se enquadra no inciso II do artigo supracitado, além de possuir identidade parcial do quadro societário com a outra empresa do grupo, de modo que deve ser reconhecida a possibilidade de sua manutenção no polo ativo do processo de Recuperação Judicial.

Desta forma, da documentação apresentada pelas requerentes, a partir das certidões, atos constitutivos e instrumentos particulares de operações juntados aos autos (mov. 1 e 20), verifico que as empresas integrantes do polo ativo compõem um grupo econômico sob regime de controle societário comum, além da figura da garantia cruzada.

Assim, reputo legítimo o litisconsórcio ativo entre as empresas requerentes, nos termos da Lei n. 11.101/05 c/c o art. 113 do CPC, de modo que a consolidação processual e substancial é medida que deve ser aplicada ao presente caso.

Com efeito, os ativos e passivos dos devedores serão tratados como se pertencessem a um único devedor (art. 69-K da LRF), com a extinção imediata das garantias fidejussórias e dos créditos detidos por um devedor em face de outro (§ 1º), permanecendo intactas, por outro lado, as garantias reais, exceto mediante aprovação expressa do titular (§ 2º).

Rua 1, nº 564, Setor Oeste, Goiânia-GO - CEP: 74115-040
(62) 3290 9900 I contato@crosaraefranca.adv.br I www.crosaraefranca.adv.br

Valor: R$ 1.000,00
PROCESSO CÍVEL E DO TRABALHO -> Processo de Conhecimento -> Procedimento de Conhecimento -> Procedimentos Especiais -> Procedimentos Regidos por Outros Códigos, Leis Esparsas e Regimento
GOIÂNIA - 5ª UPJ VARAS CÍVEIS: 12ª, 20ª, 21ª, 22ª, 23ª E 25ª
Usuário: DYOGO CROSARA - Data: 15/10/2026 10:26:36

Tribunal de Justiça do Estado de Goiás
Documento Assinado e Publicado Digitalmente em 31/08/2026 20:05:22
Assinado por DYOGO CROSARA:00000278122
Localizar pelo código: 109787605432563873183965277, no endereço: https://projudi.tjgo.jus.br/p

Processo: 5123828-55.2026.8.09.0051
Movimentacao 36 : Juntada -> Petição
Arquivo 1: rjgrupobarao512382855rmajaneiromaio2026_compressed.pdf - Pag.12/247

Por essas razões, com autorização da consolidação substancial, as devedoras deverão apresentar um plano unitário que discriminará os meios de recuperação a serem empregados e será submetido a uma Assembleia-Geral de Credores, para a qual serão convocados os credores de todos os devedores (art. 69-L, caput, da LRF). Na hipótese de rejeição do plano, ocorrerá a convolação da recuperação judicial em falência de todos os devedores (§ 2°).

III. DOS REQUISITOS AUTORIZADORES.

Como já mencionado, a recuperação judicial é uma ferramenta voltada à reorganização financeira e patrimonial da empresa devedora, norteada pelos princípios da preservação, da função social e do estímulo à atividade econômica, com o objetivo de garantir a manutenção da fonte produtora e dos vínculos empregatícios, em consonância com o disposto no artigo 47 da Lei 11.101/2005.

Observe-se que, nesse momento, não se fala em *concessão* do pedido do devedor, mas apenas no deferimento de seu *processamento*.

Os requisitos subjetivos do pedido de recuperação estão delineados no artigo 48 da Lei n. 11.101/05, a saber: [...]

Com base na norma acima epigrafada, observa-se do exame dos autos que as requerentes atenderam, satisfatoriamente, os requisitos estipulados no suso transladado dispositivo, estando as certidões, contratos sociais, últimas alterações, as certidões cíveis e criminais, bem como as declarações encartadas na inicial postulatória (*quando subscrevem a assertiva estatuída no citado dispositivo*), instruindo devidamente o seu pleito.

Por sua vez, o artigo 51 da lei de regência exige que o requerimento de processamento venha acompanhado de: [...]

Diante deste contexto normativo, infere-se dos autos que os elementos fáticos e documentais necessários ao preenchimento dos requisitos exigidos pelo citado dispositivo se encontram presentes, notadamente

Rua 1, nº 564, Setor Oeste, Goiânia-GO - CEP: 74115-040
(62) 3290 9900 I contato@crosaraefranca.adv.br I www.crosaraefranca.adv.br

Valor: R$ 1.000,00
PROCESSO CÍVEL E DO TRABALHO -> Processo de Conhecimento -> Procedimento de Conhecimento -> Procedimentos Especiais -> Procedimentos Regidos por Outros Códigos, Leis Esparsas e Regimento
GOIÂNIA - 5ª UPJ VARAS CÍVEIS: 12ª, 20ª, 21ª, 22ª, 23ª E 25ª
Usuário: DYOGO CROSARA - Data: 15/10/2026 10:26:36

Tribunal de Justiça do Estado de Goiás
Documento Assinado e Publicado Digitalmente em 31/08/2026 20:05:22
Assinado por DYOGO CROSARA:00000278122
Localizar pelo código: 109787605432563873183965277, no endereço: https://projudi.tjgo.jus.br/p

Processo: 5123828-55.2026.8.09.0051
Movimentacao 36 : Juntada -> Petição
Arquivo 1: rjgrupobarao512382855rmajaneiromaio2026_compressed.pdf - Pag.13/247

porque as devedoras apresentaram de forma razoável a exposição dos fatos, os relatórios, escrituração contábil (balanços, DRE etc.), rol de colaboradores, de credores e de bens dos sócios, as certidões necessárias, a relação das ações judicias e o relatório detalhado do passivo fiscal.

Observe-se que as requerentes trouxeram um escólio fático, com exposição das causas concretas da situação patrimonial e das razões da crise econômico-financeira que atingiu o setor, culminando em afetá-las.

Relevante obtemperar, ainda, que na emenda a inicial as devedoras também esclareceram pontos acerca da sua atual situação operacional, frisando, em relação à HRA PARTICIPAÇÕES LTDA, que sua natureza jurídica é de uma "holding pura", cujo objetivo exclusivo é a participação societária em outras empresas.

Devido a essa particularidade, a HRA não possui, por exemplo, empregados registrados, o que justifica a impossibilidade de apresentar alguns dos documentos exigidos pelo artigo 51 da LRJ no formato tradicional, tendo defendido a imprescindibilidade de se flexibilizar tal exigência para fins de se admitir o processamento da recuperação judicial para sociedades não operacionais e grupos econômicos com confusão patrimonial e operacional.

É perceptível que razão lhe assistem nesses pontos, sendo que a constatação do preenchimento dos requisitos para processamento da recuperação judicial deve levar ainda em consideração as particularidades e especificidades da estrutura societária e operacional da empresa, assim como, a título de exemplo, se considera em proveito dos produtores rurais.

Sobre a empresa Barão Especialidades e suas filiais, discorreram na emenda que embora composta por 32 CNPJs, conta com 24 (vinte e quatro) filiais operacionais, 5 (cinco) em fase pré-operacional e 3 (três) de suporte (Centro de Distribuição,

Rua 1, nº 564, Setor Oeste, Goiânia-GO - CEP: 74115-040
(62) 3290 9900 I contato@crosaraefranca.adv.br I www.crosaraefranca.adv.br

Valor: R$ 1.000,00
PROCESSO CÍVEL E DO TRABALHO -> Processo de Conhecimento -> Procedimento de Conhecimento -> Procedimentos Especiais -> Procedimentos Regidos por Outros Códigos, Leis Esparsas e Regimento
GOIÂNIA - 5ª UPJ VARAS CÍVEIS: 12ª, 20ª, 21ª, 22ª, 23ª E 25ª
Usuário: DYOGO CROSARA - Data: 15/10/2026 10:26:36

Tribunal de Justiça do Estado de Goiás
Documento Assinado e Publicado Digitalmente em 31/08/2026 20:05:22
Assinado por DYOGO CROSARA:00000278122
Localizar pelo código: 109787605432563873183965277, no endereço: https://projudi.tjgo.jus.br/p

Processo: 5123828-55.2026.8.09.0051
Movimentacao 36 : Juntada -> Petição
Arquivo 1: rjgrupobarao512382855rmajaneiromaio2026_compressed.pdf - Pag.14/247

Almoxarifado e Administrativo), asseverando que a empresa passou por uma reestruturação agressiva antes do pedido de recuperação, concentrando as operações atualmente em 11 (onze) lojas principais, com outras em negociação para arrendamento ou fechamento temporário/definitivo.

Expuseram também que o quadro de pessoal foi reduzido em cerca de 50% (cinquenta por cento), para aproximadamente 800 (oitocentos) colaboradores, e, além disso, discorreram sobre a cessão da participação da LSGS Participações Ltda. na Barão Especialidades e Distribuidora de Alimentos S/A para a HRA Participações Ltda., sendo essa agora a única acionista e controladora, o que refletiria uma reestruturação societária e o fim de um litígio.

A propósito das transferências bancárias entre as requerentes e outras empresas com o sócio Hebert Ribeiro Araújo no QSA, foram justificadas como operações normais dentro de um grupo econômico, envolvendo serviços contábeis e pagamentos, com faturamento e registro regulares.

Pretextam ainda que o detalhamento exaustivo de tais movimentações é prematuro nesta fase processual defendendo que será tarefa do administrador judicial após o deferimento do processamento da recuperação o seu exame e averiguação.

Nessa concepção, para consubstanciar essas complicações enfrentadas, as devedoras cuidaram de juntar aos autos cópia de declaração subscrita pelo representante legal, a qual comunga com o preenchimento dos requisitos legais aplicáveis à sua estrutura e realidade como holding pura e, por consectário, convalidam a satisfação dos elementos necessários ao processamento da recuperação judicial.

Ressalta-se que compete aos credores das devedoras exercerem a fiscalização sobre estas e auxiliarem na verificação da sua situação econômico-financeira, cabendo salientar sobre o papel da assembleia-geral

Rua 1, nº 564, Setor Oeste, Goiânia-GO - CEP: 74115-040
(62) 3290 9900 I contato@crosaraefranca.adv.br I www.crosaraefranca.adv.br

Valor: R$ 1.000,00
PROCESSO CÍVEL E DO TRABALHO -> Processo de Conhecimento -> Procedimento de Conhecimento -> Procedimentos Especiais -> Procedimentos Regidos por Outros Códigos, Leis Esparsas e Regimento
GOIÂNIA - 5ª UPJ VARAS CÍVEIS: 12ª, 20ª, 21ª, 22ª, 23ª E 25ª
Usuário: DYOGO CROSARA - Data: 15/10/2026 10:26:36

Tribunal de Justiça do Estado de Goiás
Documento Assinado e Publicado Digitalmente em 31/08/2026 20:05:22
Assinado por DYOGO CROSARA:00000278122
Localizar pelo código: 109787605432563873183965277, no endereço: https://projudi.tjgo.jus.br/p

Processo: 5123828-55.2026.8.09.0051
Movimentacao 36 : Juntada -> Petição
Arquivo 1: rjgrupobarao512382855rmajaneiromaio2026_compressed.pdf - Pag.15/247

de credores, que decidirá quanto à aprovação do plano ou a sua rejeição, para a posterior concessão da recuperação judicial.

Portanto, verificado o atendimento das exigências legais, é direito subjetivo da devedora o processamento da recuperação, a qual poderá ou não ser concedida, depois da fase deliberativa, na qual os documentos apresentados, incluindo as demonstrações contábeis, serão analisadas, consoante dispõe o art. 52 da Lei nº 11.101/05.

No mesmo sentido, Fábio Ulhoa Coelho esclarece que o despacho de processamento não é a decisão de recuperação judicial. No caso do processamento acolhe-se a tramitação tendo em vista dois fatores: a legitimidade ativa e a instrução nos termos da lei e conclui que "*ainda não se está definindo, porém, que a empresa do devedor é viável e, portanto, ele tem direito ao beneficiário*" pois isto será deliberado ao longo do processo fazendo parte "*da fase deliberativa*" que "*fornecerá os elementos para concessão da recuperação judicial.*" [4]

Insta destacar que, nesta fase concursal, o Juízo deve se ater tão somente à crise informada pelas sociedades empresárias, aos requisitos legais do art. 51 e aos impedimentos para o processamento da recuperação judicial, estabelecidos no art. 48 da LREF.

No caso dos autos, com a documentação faltante acostada à emenda da inicial no ev. 20, verifica-se o cumprimento, pelas requerentes, dos requisitos a que alude o art. 51 da Lei n° 11.101/05, ficando comprovada, ainda, a ausência dos impedimentos estabelecidos no art. 48 do referido diploma legal.

IV. *STAY PERIOD*

O stay period tem o propósito de conceder um prazo para que o empresário possa concentrar seus esforços na negociação do plano de recuperação. A medida visa beneficiar exclusivamente o próprio devedor, de modo que a ideia é preservar a situação econômico-

Rua 1, nº 564, Setor Oeste, Goiânia-GO - CEP: 74115-040
(62) 3290 9900 I contato@crosaraefranca.adv.br I www.crosaraefranca.adv.br

Valor: R$ 1.000,00
PROCESSO CÍVEL E DO TRABALHO -> Processo de Conhecimento -> Procedimento de Conhecimento -> Procedimentos Especiais -> Procedimentos Regidos por Outros Códigos, Leis Esparsas e Regimento
GOIÂNIA - 5ª UPJ VARAS CÍVEIS: 12ª, 20ª, 21ª, 22ª, 23ª E 25ª
Usuário: DYOGO CROSARA - Data: 15/10/2026 10:26:36

Tribunal de Justiça do Estado de Goiás
Documento Assinado e Publicado Digitalmente em 31/08/2026 20:05:22
Assinado por DYOGO CROSARA:00000278122
Localizar pelo código: 109787605432563873183965277, no endereço: https://projudi.tjgo.jus.br/p

Processo: 5123828-55.2026.8.09.0051
Movimentacao 36 : Juntada -> Petição
Arquivo 1: rjgrupobarao512382855rmajaneiromaio2026_compressed.pdf - Pag.16/247

financeira da parte devedora enquanto busca se reorganizar.

Com efeito, como a suspensão não é automática e depende de determinação judicial, na forma prevista no art. 6º da Lei nº 11.101/05, impõe esclarecer a extensão dos efeitos da decisão, de forma a deixar claro o seu alcance: [...]

No tocante às execuções, não há dúvidas, pois a lei não disciplina exceções. Assim, todas as execuções contra as empresas requerentes deverão ser suspensas. O mesmo não se aplica, entretanto, às demais ações, uma vez que a lei trata a questão de forma genérica no *caput* do dispositivo acima referido, mas com a regra excepcional prevista no §1º do referido dispositivo legal.

Com efeito, cabe delimitar a extensão. A medida de suspensão das ações revela-se primordial para o sucesso da recuperação judicial, já que o prosseguimento de determinadas ações pode comprometer o patrimônio do grupo, cuja proteção a lei busca assegurar. Nesse contexto, ganha relevância a concursalidade na recuperação judicial, que não se baseia na universalidade – característica da falência – mas tem como objetivo claro preservar a empresa e evitar que seu patrimônio seja atingido por decisões provenientes de juízos diversos da recuperação, comprometendo assim o êxito do processo recuperacional.

Com fulcro no inciso III do art. 52 da Lei n. 11.101/05, a suspensão do andamento de todas as ações ou execuções contra os devedores que integram o polo ativo da presente demanda, pelo prazo de 180 (cento e oitenta) dias (§4º do art. 6º da LRF), contados da presente decisão, é medida que se impõe, ficando vedado no referido prazo qualquer forma de retenção, arresto, penhora, sequestro, busca e apreensão e constrição judicial ou extrajudicial sobre os bens da devedora, oriunda de demandas judiciais ou extrajudiciais cujos créditos ou obrigações sujeitem-se à recuperação judicial.

Rua 1, nº 564, Setor Oeste, Goiânia-GO - CEP: 74115-040
(62) 3290 9900 I contato@crosaraefranca.adv.br I www.crosaraefranca.adv.br

Valor: R$ 1.000,00
PROCESSO CÍVEL E DO TRABALHO -> Processo de Conhecimento -> Procedimento de Conhecimento -> Procedimentos Especiais -> Procedimentos Regidos por Outros Códigos, Leis Esparsas e Regimento
GOIÂNIA - 5ª UPJ VARAS CÍVEIS: 12ª, 20ª, 21ª, 22ª, 23ª E 25ª
Usuário: DYOGO CROSARA - Data: 15/10/2026 10:26:36

Tribunal de Justiça do Estado de Goiás
Documento Assinado e Publicado Digitalmente em 31/08/2026 20:05:22
Assinado por DYOGO CROSARA:00000278122
Localizar pelo código: 109787605432563873183965277, no endereço: https://projudi.tjgo.jus.br/p

Processo: 5123828-55.2026.8.09.0051
Movimentacao 36 : Juntada -> Petição
Arquivo 1: rjgrupobarao512382855rmajaneiromaio2026_compressed.pdf - Pag.17/247

Contudo, a suspensão em questão não incidirá em relação às ações que versem sobre quantia ilíquida e às execuções ou cumprimentos de sentença que tenham por objeto créditos extraconcursais, conforme dispõem os §§ 1º e 2º do art. 6º da LRF, permanecendo os respectivos autos no juízo onde se processam.

Saliento, por oportuno, que caberá às empresas devedoras a comunicação da suspensão autorizada aos juízos competentes, nos termos do § 3º do art. 52 da LRF.

Ademais, a recuperação judicial do devedor principal não impede o prosseguimento das execuções, nem induz à suspensão ou extinção de ações ajuizadas contra terceiros devedores solidários ou coobrigados em geral, por garantia cambial, real ou fidejussória, uma vez que a eles não se aplica a suspensão prevista nos artigos 6º, caput, c/c 52, inciso III, ou a novação a que se refere o art. 59, caput, conforme dispõe o artigo 49, § 1º, todos da Lei 11.101/2005.

Nesse ponto, Marlon Tomazette esclarece que "*ao dar um aval eficaz, o avalista se torna devedor solidário do título de crédito (LUG - art. 47), no sentido de que ele será obrigado a pagar a integralidade da obrigação, mesmo que o avalizado possua bens. Em outras palavras, o avalista não possui benefício de ordem, isto é, ele não pode indicar bens livres e desembaraçados do avalizado quando for demandado para honrar sua obrigação.*" (*In* Curso de direito empresarial, vol. 2: Títulos de crédito / Marlon Tomazette. 13. ed. São Paulo: SaraivaJur, 2022).

V. DO PEDIDO DE TUTELA DE URGÊNCIA

Fixadas as premissas acima, possível apreciar os pedidos formulados em sede de tutela de urgência e demais pedidos liminares.

O instituto da tutela provisória é caracterizado por ser um instrumento de ação do Poder Judiciário apto a efetivar, de modo célere e eficaz, a tutela dos direitos no caso concreto, e a sua outorga necessariamente há

Rua 1, nº 564, Setor Oeste, Goiânia-GO - CEP: 74115-040
(62) 3290 9900 I contato@crosaraefranca.adv.br I www.crosaraefranca.adv.br

Valor: R$ 1.000,00
PROCESSO CÍVEL E DO TRABALHO -> Processo de Conhecimento -> Procedimento de Conhecimento -> Procedimentos Especiais -> Procedimentos Regidos por Outros Códigos, Leis Esparsas e Regimento
GOIÂNIA - 5ª UPJ VARAS CÍVEIS: 12ª, 20ª, 21ª, 22ª, 23ª E 25ª
Usuário: DYOGO CROSARA - Data: 15/10/2026 10:26:36

Tribunal de Justiça do Estado de Goiás
Documento Assinado e Publicado Digitalmente em 31/08/2026 20:05:22
Assinado por DYOGO CROSARA:00000278122
Localizar pelo código: 109787605432563873183965277, no endereço: https://projudi.tjgo.jus.br/p

Processo: 5123828-55.2026.8.09.0051
Movimentacao 36 : Juntada -> Petição
Arquivo 1: rjgrupobarao512382855rmajaneiromaio2026_compressed.pdf - Pag.18/247

de gerar razoável convicção dos fatos e juízo de certeza da definição jurídica respectiva.

Para o deferimento da antecipação de um dos efeitos da tutela de urgência, é mister que se esteja em face de elementos probatórios que evidenciem a probabilidade do direito alegado, formando um juízo razoável de sucesso quanto à proposição aviada pela parte requerente, além de perigo de dano ou risco ao resultado útil do processo, conforme dispõe o art. 300 do CPC.

Já no contexto da Lei n. 11.101/05, o § 12º do art. 6º estabelece a possibilidade de autorizar expressamente a concessão de tutela de urgência destinada a antecipar total ou parcialmente os efeitos do deferimento do processamento da recuperação judicial, desde que presentes os requisitos mencionados.

No caso em análise, o grupo devedor requer em sede de tutela de urgência que sejam mantidos contratos com locadores dos pontos comerciais, bem como assegurado que os fornecedores essenciais, inclusive os que compõem o Quadro de Credores, não se neguem a vender à vista para a parte autora, se esta ofertar condições semelhantes às dos demais compradores.

Em sua essência, os provimentos emergenciais solicitados constituem ferramentas de cunho marcadamente antecipatório, cujo objetivo primordial é resguardar um patrimônio ou prerrogativa contra a deterioração pelo tempo ou, ainda, impedir a inutilidade de uma vindoura providência judicial, agindo através do adiantamento provisório da efetividade de uma medida final, seja ela acautelatória para garantir, seja concretizadora para materializar o direito.

Nesse contexto, após análise perfunctória, infere-se a subsistência de elementos convincentes de que essa salvaguarda é vital para evitar o colapso iminente decorrente da interrupção do fornecimento de bens essenciais e da perda de seus pontos comerciais.

Rua 1, nº 564, Setor Oeste, Goiânia-GO - CEP: 74115-040
(62) 3290 9900 I contato@crosaraefranca.adv.br I www.crosaraefranca.adv.br

Valor: R$ 1.000,00
PROCESSO CÍVEL E DO TRABALHO -> Processo de Conhecimento -> Procedimento de Conhecimento -> Procedimentos Especiais -> Procedimentos Regidos por Outros Códigos, Leis Esparsas e Regimento
GOIÂNIA - 5ª UPJ VARAS CÍVEIS: 12ª, 20ª, 21ª, 22ª, 23ª E 25ª
Usuário: DYOGO CROSARA - Data: 15/10/2026 10:26:36

Tribunal de Justiça do Estado de Goiás
Documento Assinado e Publicado Digitalmente em 31/08/2026 20:05:22
Assinado por DYOGO CROSARA:00000278122
Localizar pelo código: 109787605432563873183965277, no endereço: https://projudi.tjgo.jus.br/p

Processo: 5123828-55.2026.8.09.0051
Movimentacao 36 : Juntada -> Petição
Arquivo 1: rjgrupobarao512382855rmajaneiromaio2026_compressed.pdf - Pag.19/247

Com efeito, a manutenção dos fornecedores para a continuidade das operações da empresa em recuperação judicial é inegável, sendo que a interrupção do fornecimento dos mais de 9.000 (nove mil) itens por qualquer dos mais de 250 (duzentos e cinquenta) fornecedores que o grupo empresarial opera, conforme declarado, comprometerá severamente a capacidade de abastecimento das lojas. Isso não apenas prejudica o fluxo de caixa, mas também atinge a capacidade produtiva e competitiva da empresa, inviabilizando a superação da crise econômico-financeira.

Nesse sentido, a suspensão de contratos bilaterais no curso da recuperação judicial, como os de fornecimento, deve ser analisada sob a ótica do princípio da preservação da empresa, previsto no artigo 47 da LRF, uma vez que a rescisão desses contratos sem justa causa e sem a devida ponderação dos impactos na atividade recuperanda pode ser considerada contrária ao espírito da lei. A interrupção indiscriminada de fornecimentos por dívidas anteriores ao pedido de recuperação judicial configuraria, em última instância, uma forma de execução oblíqua, em detrimento dos demais credores e do plano de recuperação como um todo.

Da mesma forma, a manutenção dos contratos de locação dos pontos comerciais é vital, considerando que a suspensão das ações de despejo em curso e a proibição de propositura de novas ações dessa natureza durante o processamento da recuperação judicial por créditos anteriores ao pedido são medidas que se coadunam com a finalidade do instituto recuperacional. Os pontos comerciais, estabelecidos há anos, representam não apenas um local físico, mas também um fundo de comércio consolidado, com clientela fidelizada e valor de mercado intrínseco.

Esse serviço essencial de fornecimento *business-to-business* (B2B), responsável pelo abastecimento das lojas de suprimentos, mercadorias e insumos com preços e condições de negócios para venda aos

Rua 1, nº 564, Setor Oeste, Goiânia-GO - CEP: 74115-040
(62) 3290 9900 I contato@crosaraefranca.adv.br I www.crosaraefranca.adv.br

Valor: R$ 1.000,00
PROCESSO CÍVEL E DO TRABALHO -> Processo de Conhecimento -> Procedimento de Conhecimento -> Procedimentos Especiais -> Procedimentos Regidos por Outros Códigos, Leis Esparsas e Regimento
GOIÂNIA - 5ª UPJ VARAS CÍVEIS: 12ª, 20ª, 21ª, 22ª, 23ª E 25ª
Usuário: DYOGO CROSARA - Data: 15/10/2026 10:26:36

Tribunal de Justiça do Estado de Goiás
Documento Assinado e Publicado Digitalmente em 31/08/2026 20:05:22
Assinado por DYOGO CROSARA:00000278122
Localizar pelo código: 109787605432563873183965277, no endereço: https://projudi.tjgo.jus.br/p

Processo: 5123828-55.2026.8.09.0051
Movimentacao 36 : Juntada -> Petição
Arquivo 1: rjgrupobarao512382855rmajaneiromaio2026_compressed.pdf - Pag.20/247

consumidores é crucial para a atividade supermercadista, motivo pelo qual não pode ser interrompida nesse momento, devendo os credores continuar as vendas, ainda mais quando forem adquiridas mercadorias à vista.

Também restou demonstrada a probabilidade do direito em relação à não interrupção da prestação dos serviços básicos (energia elétrica, água e internet), tendo em vista que a suspensão devido ao não pagamento de faturas anteriores ao ajuizamento da presente pretensão, comprometeria a continuidade das atividades empresariais e, consequentemente, a possibilidade de recuperação, até porque foi demonstrada a substancial crise econômica da empresa autora, conforme se extrai dos relatórios de débitos, ações judiciais e protestos efetivados.

A interrupção desses serviços causaria um dano imediato e irreparável às atividades da empresa, prejudicando a operação e, possivelmente, levando ao encerramento das atividades, o que frustraria o próprio processo de recuperação judicial, o que demonstra o perigo de dano.

Para corroborar: [...]

Por outro lado, algumas considerações merecem ser feitas acerca da pretensa suspensão das medidas para retomada dos imóveis locados.

Oportuno destacar que a jurisprudência do Superior Tribunal de Justiça estabelece que a ação de despejo movida pelo proprietário locador em face de sociedade em regime de recuperação judicial não se submete à competência do Juízo universal da recuperação.

Assentou a Corte Superior que os bens cuja essencialidade deve ser apreciada pelo juízo da recuperação judicial são os integrantes do patrimônio da empresa, e não imóvel de terceiro. [...]

Dessa forma, apenas o crédito referente à cobrança de aluguéis deve ser habilitado nos autos do processo de recuperação judicial, prosseguindo a ação de despejo perante o juízo onde já tramita regularmente, conforme se extrai do §3º do art. 49 da Lei n.

Rua 1, nº 564, Setor Oeste, Goiânia-GO - CEP: 74115-040
(62) 3290 9900 I contato@crosaraefranca.adv.br I www.crosaraefranca.adv.br

Valor: R$ 1.000,00
PROCESSO CÍVEL E DO TRABALHO -> Processo de Conhecimento -> Procedimento de Conhecimento -> Procedimentos Especiais -> Procedimentos Regidos por Outros Códigos, Leis Esparsas e Regimento
GOIÂNIA - 5ª UPJ VARAS CÍVEIS: 12ª, 20ª, 21ª, 22ª, 23ª E 25ª
Usuário: DYOGO CROSARA - Data: 15/10/2026 10:26:36

Tribunal de Justiça do Estado de Goiás
Documento Assinado e Publicado Digitalmente em 31/08/2026 20:05:22
Assinado por DYOGO CROSARA:00000278122
Localizar pelo código: 109787605432563873183965277, no endereço: https://projudi.tjgo.jus.br/p

Processo: 5123828-55.2026.8.09.0051
Movimentacao 36 : Juntada -> Petição
Arquivo 1: rjgrupobarao512382855rmajaneiromaio2026_compressed.pdf - Pag.21/247

11.101/05, não se sujeitando à competência do juízo universal.

A referida norma estabelece que o crédito detido em face da recuperanda pelo titular da posição de proprietário de bem móvel ou imóvel não se submete aos efeitos do processo de soerguimento, prevalecendo o direito de propriedade sobre a coisa e as condições contratuais pactuadas.

Nesse sentindo, é também o entendimento do TJGO:

[...]

De fato, no que concerne ao direito de retomada do imóvel locado, cuja medida é assegurada pela Lei nº 8.245/91, não há impedimento legal ao prosseguimento regular da ação de despejo proposta pelo proprietário do bem contra empresa em recuperação judicial, conforme o disposto no art. 6º, II e § 1º, da Lei de Recuperação Judicial e Falências.

A própria Lei de Recuperação Judicial prevê que o credor proprietário de bem imóvel, quanto à sua retomada, não se submete aos efeitos da recuperação judicial, conforme já consolidado no entendimento do STJ.

Tal entendimento decorre do fato de que a ação de despejo propriamente dita, movida pelo proprietário locador, visando unicamente à retomada da posse direta do imóvel locado à sociedade empresária em recuperação judicial, é fundamentada em legislação específica consubstanciada na Lei nº 8.245/91, não integrando o bem locado o patrimônio da empresa em recuperação.

Por outro lado, embora a ação de despejo tenha seu prosseguimento perante o Juízo competente, por não se sujeitar aos efeitos da recuperação judicial, quando a demanda está cumulada com a exigibilidade de valores, o crédito relativo à cobrança de aluguéis e consectuários referentes ao período anterior ao pedido de recuperação judicial qualifica-se como concursal (art. 49 da Lei n. 11.101/05), impondo-se sua habilitação nos autos do processo de recuperação judicial, conforme já mencionado.

Rua 1, nº 564, Setor Oeste, Goiânia-GO - CEP: 74115-040
(62) 3290 9900 I contato@crosaraefranca.adv.br I www.crosaraefranca.adv.br

Valor: R$ 1.000,00
PROCESSO CÍVEL E DO TRABALHO -> Processo de Conhecimento -> Procedimento de Conhecimento -> Procedimentos Especiais -> Procedimentos Regidos por Outros Códigos, Leis Esparsas e Regimento
GOIÂNIA - 5ª UPJ VARAS CÍVEIS: 12ª, 20ª, 21ª, 22ª, 23ª E 25ª
Usuário: DYOGO CROSARA - Data: 15/10/2026 10:26:36

Tribunal de Justiça do Estado de Goiás
Documento Assinado e Publicado Digitalmente em 31/08/2026 20:05:22
Assinado por DYOGO CROSARA:00000278122
Localizar pelo código: 109787605432563873183965277, no endereço: https://projudi.tjgo.jus.br/p

Processo: 5123828-55.2026.8.09.0051
Movimentacao 36 : Juntada -> Petição
Arquivo 1: rjgrupobarao512382855rmajaneiromaio2026_compressed.pdf - Pag.22/247

O art. 6º, *caput*, da Lei 11.101/05, com as alterações introduzidas pela Lei nº 14.112/20, prescreve que a decretação da falência ou o deferimento do processamento da recuperação judicial implica a suspensão das execuções ajuizadas contra o devedor, inclusive aquelas dos credores particulares do sócio solidário, relativas a créditos ou obrigações sujeitas à recuperação judicial ou à falência.

Saliento, por oportuno, que a redação anterior da Lei 11.101/05, em seu art. 6º, previa a suspensão tanto das ações quanto das execuções, ressalvando, em seu § 1º, que deveriam prosseguir somente as ações que demandassem quantia ilíquida. Com a alteração da lei, passou-se a prever a suspensão exclusivamente das execuções, restringindo-se, assim, a interpretação ampliativa.

Desse modo, tratando-se de crédito submetido aos efeitos da recuperação judicial, seu pagamento será realizado nos moldes do plano de recuperação judicial, conforme o regramento do §1º do art. 49 da Lei nº 11.101/05, resultando o deferimento da recuperação judicial na imediata suspensão apenas das execuções relativas à cobrança de valores contra a empresa em recuperação judicial que tramitem em juízo diverso do juízo universal da recuperação (art. 6º), desde que não sejam excepcionadas pela norma legal.

Assim, não há como deixar de concluir que a efetivação da ordem de despejo (ato de constrição para retomada do imóvel) adotada na fase executiva da ação de despejo cumulada com cobrança de valores em fase de cumprimento de sentença, atrai a aplicação do art. 6º, *caput*, da Lei 11.101/05.

Embora a Lei de Recuperação Judicial e Falências não contenha exceção que assegure a permanência da empresa em crise no imóvel em caso de inadimplência dos aluguéis, nas hipóteses em que o pedido de despejo se fundamenta em débito anterior ao pedido de recuperação, o crédito estará sujeito à recuperação judicial e, consequentemente, à novação, nos termos do PRJ a ser aprovado.

Rua 1, nº 564, Setor Oeste, Goiânia-GO - CEP: 74115-040
(62) 3290 9900 I contato@crosaraefranca.adv.br I www.crosaraefranca.adv.br

Valor: R$ 1.000,00
PROCESSO CÍVEL E DO TRABALHO -> Processo de Conhecimento -> Procedimento de Conhecimento -> Procedimentos Especiais -> Procedimentos Regidos por Outros Códigos, Leis Esparsas e Regimento
GOIÂNIA - 5ª UPJ VARAS CÍVEIS: 12ª, 20ª, 21ª, 22ª, 23ª E 25ª
Usuário: DYOGO CROSARA - Data: 15/10/2026 10:26:36

Tribunal de Justiça do Estado de Goiás
Documento Assinado e Publicado Digitalmente em 31/08/2026 20:05:22
Assinado por DYOGO CROSARA:00000278122
Localizar pelo código: 109787605432563873183965277, no endereço: https://projudi.tjgo.jus.br/p

Processo: 5123828-55.2026.8.09.0051
Movimentacao 36 : Juntada -> Petição
Arquivo 1: rjgrupobarao512382855rmajaneiromaio2026_compressed.pdf - Pag.23/247

Com a novação, haverá a substituição da obrigação descumprida por aquela prevista no plano, não mais subsistindo fundamento legal para o despejo baseado no inadimplemento do devedor em recuperação, sendo certo que a medida de retomada dos imóveis poderá inviabilizar o próprio soerguimento das empresas devedoras, tendo em vista a essencialidade dos pontos comerciais para a continuidade de sua atividade empresarial, as quais possuem como um dos pilares a venda varejo de móveis e eletrodomésticos em lojas físicas.

Sobre o tema, seguem as lições de Marcelo Barbosa Sacramone: [...]

Embora se trate de bem imóvel que não integra o patrimônio da empresa em recuperação judicial, estando a obrigação sujeita aos seus efeitos, uma vez reconhecida a essencialidade da manutenção da sociedade no ponto comercial em que desenvolve sua atividade empresarial pelo juízo da recuperação judicial, o despejo do locatário (empresa em recuperação judicial) resultaria na impossibilidade de soerguimento da empresa e, por consequência lógica, na perpetuação da situação de crise.

Para corroborar, trago entendimento do Excelso STJ: [...]

Nessa direção, cumpre ressaltar as ponderações do Min. Luis Felipe Salomão quando do julgamento do CC 170421/PR, da relatoria do Min. Marco Buzzi: *"Nesse aspecto, ressalto que, embora a jurisprudência aponte para a não submissão da efetivação da ordem de despejo ao juízo da recuperação, penso que a prática do ato de constrição (retomada do imóvel) adotada na esfera exclusiva da ação de despejo deve exigir cautela, porquanto poderá conduzir, muitas vezes, a situações de completa inviabilidade das atividades da empresa em recuperação judicial."*

Com efeito, inobstante o STJ entender que deve ser preservado o direito de propriedade na hipótese de contrato de locação inadimplido, tal princípio deve

Rua 1, nº 564, Setor Oeste, Goiânia-GO - CEP: 74115-040
(62) 3290 9900 I contato@crosaraefranca.adv.br I www.crosaraefranca.adv.br

Valor: R$ 1.000,00
PROCESSO CÍVEL E DO TRABALHO -> Processo de Conhecimento -> Procedimento de Conhecimento -> Procedimentos Especiais -> Procedimentos Regidos por Outros Códigos, Leis Esparsas e Regimento
GOIÂNIA - 5ª UPJ VARAS CÍVEIS: 12ª, 20ª, 21ª, 22ª, 23ª E 25ª
Usuário: DYOGO CROSARA - Data: 15/10/2026 10:26:36

Tribunal de Justiça do Estado de Goiás
Documento Assinado e Publicado Digitalmente em 31/08/2026 20:05:22
Assinado por DYOGO CROSARA:00000278122
Localizar pelo código: 109787605432563873183965277, no endereço: https://projudi.tjgo.jus.br/p

Processo: 5123828-55.2026.8.09.0051
Movimentacao 36 : Juntada -> Petição
Arquivo 1: rjgrupobarao512382855rmajaneiromaio2026_compressed.pdf - Pag.24/247

caminhar em harmonia com preservação da empresa durante o *stay period*, conforme se insere do art. 47 da LRF.

Feitas essas considerações, entendo que está presente a probabilidade do direito alegado e também o perigo de dano em relação à suspensão das medidas para retomada dos imóveis locados, desde que se refira a débitos anteriores ao ajuizamento da presente demanda.

Saliento, por oportuno, que caso o *despejo seja motivado pelo término do período de locação* ou descumprimento de obrigações existentes apenas após a distribuição do pedido de recuperação judicial, ainda que imprescindível ao desenvolvimento da atividade empresarial, como referidas obrigações não se sujeitam à recuperação judicial, não há possibilidade de suspensão em relação a esses credores.

Pelos mesmos fundamentos explanados nas linhas anteriores, também há probabilidade do direito no que tange à suspensão dos efeitos da decretação de vencimento antecipado, pois a aplicação de cláusulas que preveem o vencimento antecipado de dívidas ou a amortização acelerada comprometerá a capacidade financeira do grupo, sendo necessário permitir uma reorganização financeira adequada das empresas.

A inserção de cláusulas contratuais resolutivas expressas para a hipótese de requerimento de recuperação judicial é contraditória com o escopo da Lei n. 11.101/05, na medida em que representa um inegável obstáculo à superação da crise econômico-financeira enfrentada pelas empresas devedoras, especialmente quando os valores foram contratados com o objetivo de reforçar o capital de giro da empresa, de modo que resta presente o perigo de dano.

Ademais, vislumbro probabilidade do direito alegado pela parte requerente, uma vez que a inserção de tais cláusulas de vencimento antecipado de obrigações, pelo simples fato de a empresa devedora ter

Rua 1, nº 564, Setor Oeste, Goiânia-GO - CEP: 74115-040
(62) 3290 9900 I contato@crosaraefranca.adv.br I www.crosaraefranca.adv.br

Valor: R$ 1.000,00
PROCESSO CÍVEL E DO TRABALHO -> Processo de Conhecimento -> Procedimento de Conhecimento -> Procedimentos Especiais -> Procedimentos Regidos por Outros Códigos, Leis Esparsas e Regimento
GOIÂNIA - 5ª UPJ VARAS CÍVEIS: 12ª, 20ª, 21ª, 22ª, 23ª E 25ª
Usuário: DYOGO CROSARA - Data: 15/10/2026 10:26:36

Tribunal de Justiça do Estado de Goiás
Documento Assinado e Publicado Digitalmente em 31/08/2026 20:05:22
Assinado por DYOGO CROSARA:00000278122
Localizar pelo código: 109787605432563873183965277, no endereço: https://projudi.tjgo.jus.br/p

Processo: 5123828-55.2026.8.09.0051
Movimentacao 36 : Juntada -> Petição
Arquivo 1: rjgrupobarao512382855rmajaneiromaio2026_compressed.pdf - Pag.25/247

formulado pedido de recuperação judicial, sem que efetivamente esteja em débito, indica a presença de notória abusividade, que deve ser rechaçada.

Por outro lado, no tocante aos demais pedidos formulados pela parte autora, entendo que não merecem deferimento neste momento. Isso porque, em relação ao pedido de *encerramento de contas bancárias mantidas junto a instituições financeiras credoras* (item "c" dos pedidos) e *suspensão da publicidade dos protestos durante o período de Recuperação* (item "e") não encontram guarida por ora, ante a ausência de amparo fático ou legal para fundamentar as pretensões postuladas, sendo que é imperativo que toda postulação jurídica seja respaldada por uma narrativa fática clara e por dispositivos legais que confiram substrato à sua admissibilidade, sob pena de indeferimento liminar por inépcia ou falta de interesse processual.

Em relação aos requerimentos de autorização para alienação de ativos não essenciais e para contratação de financiamentos DIP - *Debtor in Possession* (itens "f" e "g" dos pedidos), verifico que tais pleitos demandam um escrutínio mais aprofundado, mesmo porque essas matérias carecem de submissão dos atos à análise da Administração Judicial e, posteriormente, do juízo.

Evidente que a alienação de ativos, mesmo que não essenciais, pode impactar o patrimônio das devedoras e a capacidade de cumprimento do plano, enquanto os financiamentos DIP, embora cruciais para a injeção de "dinheiro novo", concedem privilégios aos credores que os aportam, exigindo uma avaliação criteriosa de sua necessidade e condições para evitar prejuízos à massa credora. Ambos os atos, portanto, devem ser oportunamente submetidos ao crivo da Administração Judicial, que atuará como auxiliar do juízo na verificação da viabilidade e conformidade com os objetivos da recuperação, para então serem apreciados pelo magistrado.

Rua 1, nº 564, Setor Oeste, Goiânia-GO - CEP: 74115-040
(62) 3290 9900 I contato@crosaraefranca.adv.br I www.crosaraefranca.adv.br

Valor: R$ 1.000,00
PROCESSO CÍVEL E DO TRABALHO -> Processo de Conhecimento -> Procedimento de Conhecimento -> Procedimentos Especiais -> Procedimentos Regidos por Outros Códigos, Leis Esparsas e Regimento
GOIÂNIA - 5ª UPJ VARAS CÍVEIS: 12ª, 20ª, 21ª, 22ª, 23ª E 25ª
Usuário: DYOGO CROSARA - Data: 15/10/2026 10:26:36

Tribunal de Justiça do Estado de Goiás
Documento Assinado e Publicado Digitalmente em 31/08/2026 20:05:22
Assinado por DYOGO CROSARA:00000278122
Localizar pelo código: 109787605432563873183965277, no endereço: https://projudi.tjgo.jus.br/p

Processo: 5123828-55.2026.8.09.0051
Movimentacao 36 : Juntada -> Petição
Arquivo 1: rjgrupobarao512382855rmajaneiromaio2026_compressed.pdf - Pag.26/247

VI. Cadastramento de procuradores dos credores e interessados

Por fim, destaco que no processo de Recuperação Judicial, os credores não são parte na lide, nos estritos termos da lei processual - *à exceção dos incidentes por eles, ou contra eles, promovidos* - não merecendo cadastramento obrigatório nos autos ou intimação pelo procurador indicado sob pena de nulidade processual. A publicidade aos credores se dá por informações prestadas pela Administração Judicial e pela publicação dos avisos legais.

Isso porque o processo de Recuperação Judicial é estrutural, destinado a solver questão complexa e multifacetada, com pluralidade de interessados diretos e indiretos, no qual não existe a formação da lide propriamente dita para que sejam aqueles que postularam seu cadastramento nos autos intimados de todos os atos processuais "sob pena de nulidade". Ainda que o processo eletrônico permita o cadastramento de todos aqueles que assim o postularam, não torna obrigatória a intimação daqueles para os quais não direcionado especificamente o comando da decisão judicial, cabendo aos credores e demais interessados acompanhar o andamento do processo pelas publicações oficiais dispostas na Lei n.º 11.101/2005, ou requisitar informações diretamente à Administração Judicial, que disponibiliza as peças do processo em endereço próprio da internet [5].

Portanto, mesmo com o advento do processo eletrônico, que opera a favor da transparência e publicidade do processo, o cadastramento de todos os credores ou interessados que juntarem procuração aos autos é deferido, mas sem direito a intimação de todos os atos do processo. Proceda a Secretaria a tais cadastramentos, caso pedidos nesse sentido sejam acostados.

VII. Habilitação dos créditos

Nas correspondências enviadas aos credores, além das informações do art. 9.º da LRF, deverá o Administrador Judicial solicitar a indicação de conta

Rua 1, nº 564, Setor Oeste, Goiânia-GO - CEP: 74115-040
(62) 3290 9900 I contato@crosaraefranca.adv.br I www.crosaraefranca.adv.br

Valor: R$ 1.000,00
PROCESSO CÍVEL E DO TRABALHO -> Processo de Conhecimento -> Procedimento de Conhecimento -> Procedimentos Especiais -> Procedimentos Regidos por Outros Códigos, Leis Esparsas e Regimento
GOIÂNIA - 5ª UPJ VARAS CÍVEIS: 12ª, 20ª, 21ª, 22ª, 23ª E 25ª
Usuário: DYOGO CROSARA - Data: 15/10/2026 10:26:36

Tribunal de Justiça do Estado de Goiás
Documento Assinado e Publicado Digitalmente em 31/08/2026 20:05:22
Assinado por DYOGO CROSARA:00000278122
Localizar pelo código: 109787605432563873183965277, no endereço: https://projudi.tjgo.jus.br/p

Processo: 5123828-55.2026.8.09.0051
Movimentacao 36 : Juntada -> Petição
Arquivo 1: rjgrupobarao512382855rmajaneiromaio2026_compressed.pdf - Pag.27/247

bancária, destinada ao recebimento de valores que forem assumidos como devidos nos termos do plano de recuperação, caso aprovado, evitando-se, assim, a realização de pagamentos por meio de depósito em conta judicial, bem como o instrumento de procuração, caso o credor seja representado por procurador.

Os credores deverão encaminhar suas divergências e habilitações da fase administrativa diretamente à Administração Judicial, por meio de correspondência eletrônica, acompanhada da documentação do art. 9.º da LRF, ao endereço eletrônico, ou em área dedicada do "site" da Administração Judicial.

Superada a fase administrativa e publicada a relação da Administração Judicial (art. 7.º, § 2.º, da LRF), as impugnações ou habilitações retardatárias deverão ser protocoladas em incidente próprio, na forma dos arts. 8.º, 10.º e 13.º, também da Lei n.º 11.101/2005.

Pelo motivo exposto no parágrafo anterior, todos os pedidos de habilitações e impugnações de crédito protocolados nestes autos serão sumariamente BLOQUEADOS pela UPJ, independentemente da natureza dos requerimentos, inclusive em relação àquelas que deverão ser apresentadas diretamente ao Administrador Judicial na fase administrativa, cujo ônus de cumprir o devido procedimento legal é dos credores, ressalvadas as hipóteses daqueles formulados de forma incidental e com pertinência ao momento processual adequado.

VIII. DISPOSITIVO:

Ante o exposto, com fulcro no art. 52 da Lei n. 11.101/05, DEFIRO o PROCESSAMENTO DA RECUPERAÇÃO JUDICIAL das empresas BARÃO ESPECIALIDADES & DISTRIBUIDORA DE ALIMENTOS S/A e HRA PARTICIPAÇÕES LTDA, na forma de consolidação processual (art. 69-G da LREF) e substancial (art. 69-J da LREF) do denominado "Grupo Barão", e, por consequência:

1. CONCEDO PARCIALMENTE A TUTELA ANTECIPADA REQUERIDA, nos termos do art.

Rua 1, nº 564, Setor Oeste, Goiânia-GO - CEP: 74115-040
(62) 3290 9900 I contato@crosaraefranca.adv.br I www.crosaraefranca.adv.br

Valor: R$ 1.000,00
PROCESSO CÍVEL E DO TRABALHO -> Processo de Conhecimento -> Procedimento de Conhecimento -> Procedimentos Especiais -> Procedimentos Regidos por Outros Códigos, Leis Esparsas e Regimento
GOIÂNIA - 5ª UPJ VARAS CÍVEIS: 12ª, 20ª, 21ª, 22ª, 23ª E 25ª
Usuário: DYOGO CROSARA - Data: 15/10/2026 10:26:36

Tribunal de Justiça do Estado de Goiás
Documento Assinado e Publicado Digitalmente em 31/08/2026 20:05:22
Assinado por DYOGO CROSARA:00000278122
Localizar pelo código: 109787605432563873183965277, no endereço: https://projudi.tjgo.jus.br/p

Processo: 5123828-55.2026.8.09.0051
Movimentacao 36 : Juntada -> Petição
Arquivo 1: rjgrupobarao512382855rmajaneiromaio2026_compressed.pdf - Pag.28/247

300 do CPC, ao que autorizo a manutenção dos contratos com locadores e a proibição de que os fornecedores essenciais ao abastecimento de mercadorias e itens de supermercado se recusem vender mercadorias às autoras - à vista, bem como a proibição de interrupção dos serviços básicos, ao que DETERMINO:

a) aos fornecedores essenciais - *business-to-business* (B2B) -, tidos como atacadistas, frigoríficos e provedores de outros itens de varejo e supermercadista, inclusive os que compõem o quadro de credores, que não se neguem a vender à vista para as empresas requerentes, se esta ofertar condições semelhantes às dos demais compradores;

b) a manutenção dos contratos de locação não residenciais, com a suspensão das medidas de retomada dos imóveis objeto de locação, desde que relativas a débitos anteriores ao processamento da presente ação;

c) a suspensão dos efeitos da decretação de vencimento antecipado e/ou amortização acelerada de obrigações firmadas em instrumentos contratuais celebrados pelas empresas devedoras;

d) proibição do corte de serviços básicos essenciais, como energia, água, telefonia e internet, autorizando a expedição de ofício as concessionárias e respectivas empresas.

Por sua vez, indefiro os demais pedidos relacionados nos itens "c", "e", "f" e "g" dos pedidos, conforme fundamentado anteriormente.

2. Autorizo a DISPENSA de apresentação de certidões negativas para que as devedoras possam exercer suas atividades, nos termos do inciso II do art. 52 da LRF, exceto para contratação com o Poder Público ou para recebimento de benefícios ou incentivos fiscais ou creditícios, caso estejam em débito com o sistema da seguridade social (§ 3º do art. 195 da CF). Dessa forma, em todos os atos, contratos e documentos firmados pelo devedor, deverá ser acrescida, após o nome empresarial, a

Rua 1, nº 564, Setor Oeste, Goiânia-GO - CEP: 74115-040
(62) 3290 9900 I contato@crosaraefranca.adv.br I www.crosaraefranca.adv.br

Valor: R$ 1.000,00
PROCESSO CÍVEL E DO TRABALHO -> Processo de Conhecimento -> Procedimento de Conhecimento -> Procedimentos Especiais -> Procedimentos Regidos por Outros Códigos, Leis Esparsas e Regimento
GOIÂNIA - 5ª UPJ VARAS CÍVEIS: 12ª, 20ª, 21ª, 22ª, 23ª E 25ª
Usuário: DYOGO CROSARA - Data: 15/10/2026 10:26:36

Tribunal de Justiça do Estado de Goiás
Documento Assinado e Publicado Digitalmente em 31/08/2026 20:05:22
Assinado por DYOGO CROSARA:00000278122
Localizar pelo código: 109787605432563873183965277, no endereço: https://projudi.tjgo.jus.br/p

Processo: 5123828-55.2026.8.09.0051
Movimentacao 36 : Juntada -> Petição
Arquivo 1: rjgrupobarao512382855rmajaneiromaio2026_compressed.pdf - Pag.29/247

expressão "em Recuperação Judicial" (art. 69 da LRF).

3. Determino a SUSPENSÃO de TODAS as ações e execuções propostas contra as empresas recuperandas, pelo prazo de 180 (cento e oitenta) dias, na forma do art. 6º da Lei nº 11.101/05, computados da presente data, permanecendo os respectivos autos no juízo onde se processam, ressalvadas as ações previstas nos §§ 1º, 2º e 7º-A e 7º-B do art. 6º da mesma Lei e as relativas a créditos excetuados na forma dos §§3º e 4º do art. 49 da LREF, observando-se a suspensão das medidas de despejo objeto de tutela de urgência deferida.

3.1. No mesmo prazo, ficará suspenso o curso da prescrição das obrigações dos devedores sujeitas ao regime da LREF (inciso I, art. 6º);

3.2. Ainda, ficarão suspensas também as execuções ajuizadas contra o devedor, inclusive daquelas dos credores particulares do sócio solidário, relativas a créditos ou obrigações sujeitos à recuperação judicial ou à falência (inciso III, art. 6º, LRF), no mesmo prazo de suspensão;

3.3. Também fica vedada qualquer forma de retenção, arresto, penhora, sequestro, busca e apreensão e constrição judicial ou extrajudicial sobre os bens do devedor, oriunda de demandas judiciais ou extrajudiciais cujos créditos ou obrigações sujeitem-se à recuperação judicial (inciso III, art. 6º, LREF), no mesmo prazo fixado;

3.4. As ações cíveis que demandarem quantia ilíquida (procedimento comum) terão prosseguimento normal no juízo em que tramitarem, até a liquidação, exceto em relação as medidas de despejo, nos termos com o § 1º do artigo 6º da Lei 11.101/2005;

3.5. A ordem de suspensão não atinge as execuções de natureza fiscal e as execuções de ofício do art. 114, incisos VII e VIII, da Constituição Federal, ajuizadas em face as empresas requerentes, consoante arts. 6º, §§ 7-B e 11, da LRF, competindo a este juízo universal a ciência dos atos de constrição que recaiam sobre bens das empresas devedoras.

Rua 1, nº 564, Setor Oeste, Goiânia-GO - CEP: 74115-040
(62) 3290 9900 I contato@crosaraefranca.adv.br I www.crosaraefranca.adv.br

Valor: R$ 1.000,00
PROCESSO CÍVEL E DO TRABALHO -> Processo de Conhecimento -> Procedimento de Conhecimento -> Procedimentos Especiais -> Procedimentos Regidos por Outros Códigos, Leis Esparsas e Regimento
GOIÂNIA - 5ª UPJ VARAS CÍVEIS: 12ª, 20ª, 21ª, 22ª, 23ª E 25ª
Usuário: DYOGO CROSARA - Data: 15/10/2026 10:26:36

Tribunal de Justiça do Estado de Goiás
Documento Assinado e Publicado Digitalmente em 31/08/2026 20:05:22
Assinado por DYOGO CROSARA:00000278122
Localizar pelo código: 109787605432563873183965277, no endereço: https://projudi.tjgo.jus.br/p

Processo: 5123828-55.2026.8.09.0051
Movimentacao 36 : Juntada -> Petição
Arquivo 1: rjgrupobarao512382855rmajaneiromaio2026_compressed.pdf - Pag.30/247

4. Defino a data base para sujeição ao plano, para fins de atualização dos valores, o dia de ajuizamento da presente ação (13/05/2025);
5. Determino à parte requerente:
3.1. Que providencie a comunicação da suspensão das execuções aos respectivos juízos, com cópia desta decisão, conforme estabelece o artigo 52, § 3º, da Lei nº 11.101/2005;
3.2. Comunique a este juízo acerca da existência de ações judiciais futuras em que figurarem como parte, nos termos do artigo 6º, § 6º, inciso II, da Lei 11.101/2005, bem como se abstenha de alienar ou onerar bens ou direitos de seu ativo não circulante, salvo mediante autorização deste juízo, após manifestação do Comitê de Credores, se houver, com exceção daqueles previamente autorizados no plano de recuperação judicial, conforme artigo 66 da citada Lei;
3.3. Que apresente contas demonstrativas mensais, até o 15º (décimo quinto) dia do mês posterior, enquanto perdurar a recuperação judicial, sob pena de destituição de seus administradores (LREF art. 52, inciso IV), devendo serem endereçadas ao incidente instaurado pela devedora e autuado especificamente para tanto.
3.4. Que conste, até o encerramento da recuperação judicial, em todos os atos praticados, após o nome empresarial, a expressão 'EM RECUPERAÇÃO JUDICIAL';
3.5. Que faculte à Administradora Judicial, assim como seus auxiliares credenciados, livre acesso às suas dependências, livros e registros contábeis, sistemas de informática, extratos bancários e demais documentos;
3.6. Que mantenha à disposição deste juízo, da Administração Judicial e, mediante autorização judicial, de qualquer interessado, documentos de escrituração contábil e demais relatórios auxiliares, na forma e suporte previstos em lei, podendo ser ordenado o depósito em cartório caso necessário;

Rua 1, nº 564, Setor Oeste, Goiânia-GO - CEP: 74115-040
(62) 3290 9900 I contato@crosaraefranca.adv.br I www.crosaraefranca.adv.br

Valor: R$ 1.000,00
PROCESSO CÍVEL E DO TRABALHO -> Processo de Conhecimento -> Procedimento de Conhecimento -> Procedimentos Especiais -> Procedimentos Regidos por Outros Códigos, Leis Esparsas e Regimento
GOIÂNIA - 5ª UPJ VARAS CÍVEIS: 12ª, 20ª, 21ª, 22ª, 23ª E 25ª
Usuário: DYOGO CROSARA - Data: 15/10/2026 10:26:36

Tribunal de Justiça do Estado de Goiás
Documento Assinado e Publicado Digitalmente em 31/08/2026 20:05:22
Assinado por DYOGO CROSARA:00000278122
Localizar pelo código: 109787605432563873183965277, no endereço: https://projudi.tjgo.jus.br/p

Processo: 5123828-55.2026.8.09.0051
Movimentacao 36 : Juntada -> Petição
Arquivo 1: rjgrupobarao512382855rmajaneiromaio2026_compressed.pdf - Pag.31/247

3.7. Que providencie pelo necessário à publicação do edital no órgão oficial e em jornal de grande circulação no prazo de 05 (cinco) dias, a contar da intimação acerca da expedição do documento;
3.8. Que, até a aprovação do plano de recuperação judicial, abstenha-se de distribuir lucros ou dividendos a sócios e acionistas, sujeitando-se os infratores às penalidades legais, nos termos dos artigos 6º-A e 168, ambos da Lei 11.101/2005;
3.9. Que apresente o Plano de Recuperação Judicial, na forma do art. 69-L, no prazo improrrogável de 60 (sessenta) dias da publicação desta decisão, cuja contagem será em dias corridos, sob pena de convolação em falência, observando os requisitos do art. 53 da Lei 11.101/2005.
3.10. A presente decisão tem força de ofício, devendo proceder à cientificação das prestadoras de serviços de energia elétrica, água e internet acerca do deferimento da tutela de urgência, relacionada à não interrupção dos serviços em decorrência de débitos anteriores ao ajuizamento da presente ação.
3.11. <u>O protocolo desta decisão/ofício perante o destinatário é incumbência exclusiva das devedoras, que deverão extrair esta minuta assinada digitalmente nos autos.</u>
4. ADVIRTO que as devedoras em recuperação judicial deverão custear, ainda, as despesas de transporte, hospedagem e alimentação do representante da Administração Judicial quando de seus deslocamentos para outras cidades do Estado ou unidades da Federação e com a contratação de profissionais ou empresas especializadas para auxiliá-la no curso do procedimento, segundo as necessidades por ela apontadas, desde que autorizadas judicialmente (art. 22, inciso I, "h", da Lei n. 11.101/2005).
5. Nomeio para a função de administrador judicial o escritório CROSARA ADVOGADOS ASSOCIADOS, sob a coordenação do advogado Dyogo Crosara, brasileiro, advogado inscrito na OAB/GO nº 23.523, com endereço à Rua 01, nº 564, Setor Oeste,

Rua 1, nº 564, Setor Oeste, Goiânia-GO - CEP: 74115-040
(62) 3290 9900 I contato@crosaraefranca.adv.br I www.crosaraefranca.adv.br

Valor: R$ 1.000,00
PROCESSO CÍVEL E DO TRABALHO -> Processo de Conhecimento -> Procedimento de Conhecimento -> Procedimentos Especiais -> Procedimentos Regidos por Outros Códigos, Leis Esparsas e Regimento
GOIÂNIA - 5ª UPJ VARAS CÍVEIS: 12ª, 20ª, 21ª, 22ª, 23ª E 25ª
Usuário: DYOGO CROSARA - Data: 15/10/2026 10:26:36

Tribunal de Justiça do Estado de Goiás
Documento Assinado e Publicado Digitalmente em 31/08/2026 20:05:22
Assinado por DYOGO CROSARA:00000278122
Localizar pelo código: 109787605432563873183965277, no endereço: https://projudi.tjgo.jus.br/p

Processo: 5123828-55.2026.8.09.0051
Movimentacao 36 : Juntada -> Petição
Arquivo 1: rjgrupobarao512382855rmajaneiromaio2026_compressed.pdf - Pag.32/247

Goiânia/GO, número de telefone (62) 3920-9900, e-mail: crosara@crosara.adv.br, para exercer o cargo de Administrador Judicial.

5.1 - INTIME-SE o representante legal, acima designado, para assinar o respectivo termo no prazo de 48 (quarenta e oito) horas, com o compromisso de bem e fielmente desempenhar o encargo e assumir todas as responsabilidades a ele inerentes, em conformidade com o art. 33 da Lei n. 11.101/2005.

5.2 - Com fundamento nos princípios que orientam e norteiam o instituto da recuperação judicial, bem como com esteio na cooperação processual que se espera dos sujeitos (art. 6º do CPC) e nas disposições estatuídas na Recomendação n.º 141, de 10 de julho de 2023, do CNJ, CONCEDO o prazo de 5 (cinco) dias, contados da assinatura do termo de compromisso, para que a Administração Judicial apresente proposta detalhada do trabalho a ser desenvolvido, informando o número de pessoas que serão envolvidas na equipe de trabalho, suas remunerações e a expectativa de volume e de tempo de trabalho no caso concreto, bem como a forma, o início e o valor a ser adimplido a título de remuneração, com base na capacidade de pagamento das devedoras, no grau de complexidade do trabalho e nos valores praticados no mercado para o desenvolvimento de atividades semelhantes, para vindoura deliberação, advertindo, desde já, que não poderá exceder 5% (cinco por cento) do valor devido aos credores submetidos a recuperação judicial. A forma de pagamento e eventual autorização de parcelamento também deverão ser mencionados.

6. Determino ao Administrador Judicial, ainda:

6.1. Que, no prazo de 48 (quarenta e oito horas), assine o termo de compromisso;

9.2. Que promova, no prazo de 15 (quinze) dias, uma análise pormenorizada da correlação das demais empresas pertencentes ao Grupo empresarial, e que não compõem o polo ativo da presente demanda;

6.3. Resguardando-se a organização da etapa de verificação de crédito e a regularidade processual,

Rua 1, nº 564, Setor Oeste, Goiânia-GO - CEP: 74115-040
(62) 3290 9900 I contato@crosaraefranca.adv.br I www.crosaraefranca.adv.br

Valor: R$ 1.000,00
PROCESSO CÍVEL E DO TRABALHO -> Processo de Conhecimento -> Procedimento de Conhecimento -> Procedimentos Especiais -> Procedimentos Regidos por Outros Códigos, Leis Esparsas e Regimento
GOIÂNIA - 5ª UPJ VARAS CÍVEIS: 12ª, 20ª, 21ª, 22ª, 23ª E 25ª
Usuário: DYOGO CROSARA - Data: 15/10/2026 10:26:36

Tribunal de Justiça do Estado de Goiás
Documento Assinado e Publicado Digitalmente em 31/08/2026 20:05:22
Assinado por DYOGO CROSARA:00000278122
Localizar pelo código: 109787605432563873183965277, no endereço: https://projudi.tjgo.jus.br/p

Processo: 5123828-55.2026.8.09.0051
Movimentacao 36 : Juntada -> Petição
Arquivo 1: rjgrupobarao512382855rmajaneiromaio2026_compressed.pdf - Pag.33/247

deverá ser realizada a devida apuração dos créditos decorrentes das obrigações vinculadas às requerentes e promovida a devida exclusão, para fins de elaboração da Segunda Relação de Credores das devedoras, nos termos do art. 69-K, § 1º, da LRF.;

6.4. Que, no prazo de 15 (quinze) dias, promova a verificação pormenorizada dos créditos em destaque, acompanhando, por sua vez, o cumprimento das obrigações entabuladas com os credores;

6.5. Que sejam rigorosamente cumpridas todas as atribuições e deveres previstos na Lei 11.101/2005, entre eles o dever de fiscalizar as atividades da recuperanda (art. 22, inciso II, 'a', da Lei 11.101/2005), sempre prestando as informações pertinentes a este juízo. Para tanto, terá livre acesso às dependências das empresas, no exercício de suas funções fiscalizadoras, bem como aos livros e documentos contábeis (ou programas de informática) e, junto aos bancos, aos extratos de todas as contas bancárias e aplicações financeiras da sociedade devedora;

6.6. Que dispense tratamento escorreito aos credores e interessados, sempre os atendendo com presteza e objetividade;

6.7. Que seja apresentado, no prazo de 30 (trinta) dias corridos, relatório circunstanciado de toda a atividade desempenhada pelas sociedades, abrangendo os aspectos financeiro, econômico e sua atividade-fim, à luz dos princípios da publicidade e transparência, nos termos do art. 22, II, 'a' (primeira parte) e 'c', da Lei 11.101/2005, conforme disposto no tópico 10 deste dispositivo;

6.8. Que, além das informações a serem incluídas em seu primeiro relatório, sejam averiguados e incluídos: esclarecimentos sobre o atual funcionamento da atividade desenvolvida pela devedora; informações sobre a existência de empregados; inspeção *in loco* de todas as dependências e atividades exercidas pela devedora, relacionadas aos seus objetivos sociais, com registros fotográficos; e, ainda, todo o passivo extraconcursal, mediante análise dos

Rua 1, nº 564, Setor Oeste, Goiânia-GO - CEP: 74115-040
(62) 3290 9900 I contato@crosaraefranca.adv.br I www.crosaraefranca.adv.br

Valor: R$ 1.000,00
PROCESSO CÍVEL E DO TRABALHO -> Processo de Conhecimento -> Procedimento de Conhecimento -> Procedimentos Especiais -> Procedimentos Regidos por Outros Códigos, Leis Esparsas e Regimento
GOIÂNIA - 5ª UPJ VARAS CÍVEIS: 12ª, 20ª, 21ª, 22ª, 23ª E 25ª
Usuário: DYOGO CROSARA - Data: 15/10/2026 10:26:36

Tribunal de Justiça do Estado de Goiás
Documento Assinado e Publicado Digitalmente em 31/08/2026 20:05:22
Assinado por DYOGO CROSARA:00000278122
Localizar pelo código: 109787605432563873183965277, no endereço: https://projudi.tjgo.jus.br/p

Processo: 5123828-55.2026.8.09.0051
Movimentacao 36 : Juntada -> Petição
Arquivo 1: rjgrupobarao512382855rmajaneiromaio2026_compressed.pdf - Pag.34/247

documentos a serem exigidos diretamente da devedora;

6.9. Que os relatórios mensais das atividades da devedora elaborados pela Administração Judicial (art. 22, II, c da Lei nº 11.101/05) sejam, impreterivelmente, apresentados em incidente instaurado e autuado especificamente para tanto, até o 30º dia de cada mês subsequente;

6.10. Que apresente e publique em seu endereço eletrônico específico relatório mensal das atividades das empresas devedoras e relatório sobre o plano de recuperação judicial, no prazo de até 15 (quinze) dias, contado da apresentação do plano, fiscalizando a veracidade e a conformidade das informações prestadas pela parte devedora, além de informar eventual ocorrência das condutas previstas no art. 64 da Lei nº 11.101/2005;

6.11. Que estimule, sempre que possível, a conciliação, a mediação e outros métodos alternativos de solução de conflitos relacionados à recuperação judicial, respeitando os direitos de terceiros, fiscalizando as tratativas e a regularidade das negociações entre devedora e credores, notadamente realizadas pela ferramenta disponibilizada pelas devedoras, em homenagem ao princípio da boa-fé para solução construtiva de consensos;

6.12. Que as correspondências a serem enviadas aos credores (art. 22, inciso I, alínea "a" da Lei nº 11.101/2005), assim como em todos os editais e avisos a serem publicados, constem expressamente a qualificação completa da devedora, com objetivo de cumprir rigorosamente o princípio da publicidade aos interessados;

6.13. Que as correspondências referidas no item anterior sejam enviadas aos credores, mediante a devida comprovação e posterior juntada nos autos;

6.14. Registro que os relatórios mensais das atividades da empresa em recuperação - RMA's deverão ser protocolados de forma incidental,

Rua 1, nº 564, Setor Oeste, Goiânia-GO - CEP: 74115-040
(62) 3290 9900 I contato@crosaraefranca.adv.br I www.crosaraefranca.adv.br

Valor: R$ 1.000,00
PROCESSO CÍVEL E DO TRABALHO -> Processo de Conhecimento -> Procedimento de Conhecimento -> Procedimentos Especiais -> Procedimentos Regidos por Outros Códigos, Leis Esparsas e Regimento
GOIÂNIA - 5ª UPJ VARAS CÍVEIS: 12ª, 20ª, 21ª, 22ª, 23ª E 25ª
Usuário: DYOGO CROSARA - Data: 15/10/2026 10:26:36

Tribunal de Justiça do Estado de Goiás
Documento Assinado e Publicado Digitalmente em 31/08/2026 20:05:22
Assinado por DYOGO CROSARA:00000278122
Localizar pelo código: 109787605432563873183965277, no endereço: https://projudi.tjgo.jus.br/p

Processo: 5123828-55.2026.8.09.0051
Movimentacao 36 : Juntada -> Petição
Arquivo 1: rjgrupobarao512382855rmajaneiromaio2026_compressed.pdf - Pag.35/247

para evitar tumulto nesses autos, sem juntada nos autos principais;

6.15. Conjuntamente com cada relatório, a Administração deverá protocolar simples petição nos autos principais, quando não puder incluir a informação no relatório do andamento processual, dando conta da entrega do RMA, para que os credores possam acompanhar o andamento.

7. Determino que, uma vez publicada a relação de credores a ser apresentada pela Administradora Judicial (art. 7º, § 2º, da Lei 11.101/2005), eventuais impugnações deverão ser distribuídas por dependência pelos impugnantes e processadas nos termos dos arts. 13 e seguintes da Lei 11.101/2005, sendo vedado o direcionamento de petições para estes autos principais, ficando, desde já, autorizada a UPJ a promover seu bloqueio, mediante certidão.

8. Determino à UPJ:

8.1. O cadastramento do Administrador Judicial junto ao sistema, mediante certidão;

8.2. Após a juntada do orçamento pelo administrador judicial, intimem-se as requerentes, credores e o Ministério Público, facultando manifestarem-se a respeito, no prazo comum de 5 (cinco) dias (Recomendação n. 141, de 10/07/2023, do CNJ);

8.3. Decorrido o prazo concedido acima, volvam-me os autos conclusos para arbitramento do valor dos honorários, conforme estabelece o artigo 3º, inciso III, da Recomendação n. 141/2023 do CNJ;

8.4. A intimação do Ministério Público e das Fazendas Públicas Federal e de todos os Estados, Distrito Federal e Municípios em que as devedoras tiverem estabelecimento, a fim de que tomem conhecimento da recuperação judicial e informem eventuais créditos perante as devedoras, para divulgação aos demais interessados (LRF, art. 52, inciso V);

8.5. Expeçam-se ofícios à Junta Comercial e à Secretaria Especial da Receita Federal do Brasil que anotem o deferimento do pedido de processamento da recuperação judicial nos registros das empresas

Rua 1, nº 564, Setor Oeste, Goiânia-GO - CEP: 74115-040
(62) 3290 9900 I contato@crosaraefranca.adv.br I www.crosaraefranca.adv.br

Valor: R$ 1.000,00
PROCESSO CÍVEL E DO TRABALHO -> Processo de Conhecimento -> Procedimento de Conhecimento -> Procedimentos Especiais -> Procedimentos Regidos por Outros Códigos, Leis Esparsas e Regimento
GOIÂNIA - 5ª UPJ VARAS CÍVEIS: 12ª, 20ª, 21ª, 22ª, 23ª E 25ª
Usuário: DYOGO CROSARA - Data: 15/10/2026 10:26:36

Tribunal de Justiça do Estado de Goiás
Documento Assinado e Publicado Digitalmente em 31/08/2026 20:05:22
Assinado por DYOGO CROSARA:00000278122
Localizar pelo código: 109787605432563873183965277, no endereço: https://projudi.tjgo.jus.br/p

Processo: 5123828-55.2026.8.09.0051
Movimentacao 36 : Juntada -> Petição
Arquivo 1: rjgrupobarao512382855rmajaneiromaio2026_compressed.pdf - Pag.36/247

recuperandas (artigo 69, parágrafo único, da Lei 11.101/2005);

8.6. Oficie-se à Junta Comercial do Estado de Goiás para anotação da expressão "EM RECUPERAÇÃO JUDICIAL" no registro competente devendo constar em todos os atos da empresa, após o nome empresarial.

8.7. Expeça-se edital e publique-se no órgão oficial, na forma disposta no § 1º do art. 52 da Lei 11.101/2005, contendo:

a) o resumo do pedido e desta decisão;

b) a relação nominal dos credores, com discriminação do valor atualizado e da classificação de cada crédito;

c) a advertência de que os credores terão o prazo de 15 (quinze) dias, contados da publicação do edital, para habilitação de créditos perante a Administração Judicial; e

d) a advertência de que os credores terão o prazo de 30 (trinta) dias, contados da publicação da relação de credores de que trata o § 2º do art. 7º da Lei 11.101/05 ou do respectivo aviso de recebimento, para apresentação de objeção ao plano de recuperação judicial (LRF, art. 55), sendo o edital também disponibilizado no site da Administração Judicial para consulta dos interessados;

8.8. Promova-se a inserção no edital da advertência de que as referidas divergências e habilitações DEVERÃO SER APRESENTADAS DIRETAMENTE À ADMINISTRAÇÃO JUDICIAL, em procedimento a ser futuramente disciplinado por ela e publicizado em seus canais de comunicação. Deve-se, ainda, advertir que os pedidos de divergência ou habilitação de crédito protocolados nos autos principais não serão analisados, seja por serem prematuros, seja em virtude da inadequação da via eleita.

8.9. Autorizo, desde já, independentemente de despacho, O BLOQUEIO NO PROCESSO DE TODAS AS PETIÇÕES protocoladas diretamente nos presentes autos que:

Rua 1, nº 564, Setor Oeste, Goiânia-GO - CEP: 74115-040
(62) 3290 9900 I contato@crosaraefranca.adv.br I www.crosaraefranca.adv.br

Valor: R$ 1.000,00
PROCESSO CÍVEL E DO TRABALHO -> Processo de Conhecimento -> Procedimento de Conhecimento -> Procedimentos Especiais -> Procedimentos Regidos por Outros Códigos, Leis Esparsas e Regimento
GOIÂNIA - 5ª UPJ VARAS CÍVEIS: 12ª, 20ª, 21ª, 22ª, 23ª E 25ª
Usuário: DYOGO CROSARA - Data: 15/10/2026 10:26:36

Tribunal de Justiça do Estado de Goiás
Documento Assinado e Publicado Digitalmente em 31/08/2026 20:05:22
Assinado por DYOGO CROSARA:00000278122
Localizar pelo código: 109787605432563873183965277, no endereço: https://projudi.tjgo.jus.br/p

Processo: 5123828-55.2026.8.09.0051
Movimentacao 36 : Juntada -> Petição
Arquivo 1: rjgrupobarao512382855rmajaneiromaio2026_compressed.pdf - Pag.37/247

a) contenham pedidos de divergências e habilitações de crédito, ingressados diretamente nestes autos, considerando que, neste período, não há judicialização desses procedimentos, os quais são de natureza administrativa e devem ser apresentados EXCLUSIVAMENTE à Administradora Judicial; e
b) impugnações em relação à lista de credores, que deverão ser protocoladas como incidentes judicializados – como processo secundário – à recuperação judicial e processadas nos termos do artigo 13 e seguintes da Lei 11.101/2005.
8.10. O cumprimento com celeridade as determinações contidas nesta decisão, e outras que venham a ser proferidas no presente feito, em razão dos curtos prazos estabelecidos pela Lei 11.101/2005, atendendo, com prontidão, os pedidos de cadastramento das partes, conforme requerido nos autos, desde que estejam regularmente representados.
Novamente, reitero que, para o bom andamento do presente procedimento de recuperação judicial, as habilitações e/ou divergências, quando em fase oportuna, deverão ser autuadas em apenso, sendo que aquelas protocolizadas diretamente nos autos principais serão tornadas sem efeito, pois, além de atentarem contra a ritualística prevista na Lei nº 11.101/05, tumultuam e oneram indevidamente o processo.
Destaco que a presente decisão tem força de OFÍCIO/MANDADO para os fins que se fizerem necessários.
Publicada e Registrada. Intimem-se.
Cumpra-se.

Com a nomeação desta banca à Administração Judicial do processo de Recuperação Judicial do Grupo Barão, na movimentação do **evento nº 37** foi juntado o Termo de Compromisso de bem e fielmente desempenhar o encargo lhe conferido e assumir todas as responsabilidades a

Rua 1, nº 564, Setor Oeste, Goiânia-GO - CEP: 74115-040
(62) 3290 9900 I contato@crosaraefranca.adv.br I www.crosaraefranca.adv.br

Valor: R$ 1.000,00
PROCESSO CÍVEL E DO TRABALHO -> Processo de Conhecimento -> Procedimento de Conhecimento -> Procedimentos Especiais -> Procedimentos Regidos por Outros Códigos, Leis Esparsas e Regimento
GOIÂNIA - 5ª UPJ VARAS CÍVEIS: 12ª, 20ª, 21ª, 22ª, 23ª E 25ª
Usuário: DYOGO CROSARA - Data: 15/10/2026 10:26:36

Tribunal de Justiça do Estado de Goiás
Documento Assinado e Publicado Digitalmente em 31/08/2026 20:05:22
Assinado por DYOGO CROSARA:00000278122
Localizar pelo código: 109787605432563873183965277, no endereço: https://projudi.tjgo.jus.br/p

Processo: 5123828-55.2026.8.09.0051
Movimentacao 36 : Juntada -> Petição
Arquivo 1: rjgrupobarao512382855rmajaneiromaio2026_compressed.pdf - Pag.38/247

ele inerentes, em conformidade com o art. 22 e incisos c/c o art. 33, todos da Lei n. 11.101/2005.

Na sequência, o **Banco Bradesco S.A.** opôs Embargos de Declaração no **evento nº 38**, em face da decisão constante do **evento nº 22**, sustentando, em síntese, a existência de omissão quanto à extensão da suspensão das ações e execuções aos devedores solidários e coobrigados, ao argumento de que tal providência afrontaria a sistemática da Lei nº 11.101/2005, motivo pelo qual requereu a reforma do decisum para viabilizar o regular prosseguimento das demandas ajuizadas em face dos coobrigados.

Também a **Equatorial Goiás Distribuidora de Energia S.A.** apresentou Embargos de Declaração no **evento nº 41** contra a decisão do **evento nº 22**, alegando vício de omissão consistente na não aplicação da vedação à interrupção de serviços essenciais em razão de débitos constituídos anteriormente ao pedido de Recuperação Judicial, isto é, créditos de natureza concursal, pugnando, assim, pela correção do ponto indicado.

As devedoras (**Barão Especialidades & Distribuidora de Alimentos S.A.** e **HRA Participações Ltda.**), posteriormente, apresentaram pedido de aditamento à exordial, visando a inclusão da **SOMA Processamento e Serviços Contábeis S.S. Ltda. (evento nº 49)** no polo ativo do processo de soerguimento, para figurar em consolidação processual com as demais recuperandas.

Por fim, no **evento nº 98**, o Ministério Público manifestou ciência acerca do deferimento do processamento da Recuperação Judicial, bem

Rua 1, nº 564, Setor Oeste, Goiânia-GO - CEP: 74115-040
(62) 3290 9900 I contato@crosaraefranca.adv.br I www.crosaraefranca.adv.br

Valor: R$ 1.000,00
PROCESSO CÍVEL E DO TRABALHO -> Processo de Conhecimento -> Procedimento de Conhecimento -> Procedimentos Especiais -> Procedimentos Regidos por Outros Códigos, Leis Esparsas e Regimento
GOIÂNIA - 5ª UPJ VARAS CÍVEIS: 12ª, 20ª, 21ª, 22ª, 23ª E 25ª
Usuário: DYOGO CROSARA - Data: 15/10/2026 10:26:36

Tribunal de Justiça do Estado de Goiás
Documento Assinado e Publicado Digitalmente em 31/08/2026 20:05:22
Assinado por DYOGO CROSARA:00000278122
Localizar pelo código: 109787605432563873183965277, no endereço: https://projudi.tjgo.jus.br/p

Processo: 5123828-55.2026.8.09.0051
Movimentacao 36 : Juntada -> Petição
Arquivo 1: rjgrupobarao512382855rmajaneiromaio2026_compressed.pdf - Pag.39/247

como emitiu parecer favorável ao regular prosseguimento do feito, de modo que, a posteriori, no **evento nº 102**, o d. juízo decidiu acerca de todas as matérias pendentes de análise. Vejamos:

> **D E C I S Ã O**
> **Trata-se de pedido de Recuperação Judicial formulado por BARÃO ESPECIALIDADES & DISTRIBUIDORA DE ALIMENTOS S/A e HRA PARTICIPAÇÕES LTDA, devidamente qualificadas nos autos.**
> **Deferido o processamento da recuperação judicial, com concessão parcial da tutela de urgência pleiteada e definição de providências necessárias ao processamento do feito (mov. 22).**
> **Termo de compromisso da Administração Judicial à mov. 35 e 37.**
> **A parte autora informa interposição de instrumental e requer retratação parcial da decisão inicial (mov. 79).**
> **Embargos de declaração do Banco Bradesco S/A à mov. 38. A instituição financeira alega, em síntese, omissão ao estender a suspensão das ações e execuções ajuizadas contra os devedores solidários e coobrigados, o que, a seu sentir, contrariaria a Lei de Recuperação Judicial e Falências, ao que requer a reforma da decisão para permitir o prosseguimento das ações contra os coobrigados.**
> **A Equatorial Goiás Distribuidora de Energia S/A opõe embargos de declaração à mov. 41. Em suas razões, diz que o ato judicial seria omissa ao deixar de aplicar a proibição de interrupção de serviços essenciais a débitos constituídos antes do pedido de Recuperação Judicial, ou seja, os créditos concursais, ao que requereu a correção do vício apontado.**
> **As requerentes comparecem à mov. 49 e formulam pedido de emenda à inicial, para inclusão da empresa SOMA PROCESSAMENTO E SERVIÇOS CONTÁBEIS S/S LTDA no polo ativo da recuperação, sob o regime de consolidação processual. Dizem**

Rua 1, nº 564, Setor Oeste, Goiânia-GO - CEP: 74115-040
(62) 3290 9900 I contato@crosaraefranca.adv.br I www.crosaraefranca.adv.br

Valor: R$ 1.000,00
PROCESSO CÍVEL E DO TRABALHO -> Processo de Conhecimento -> Procedimento de Conhecimento -> Procedimentos Especiais -> Procedimentos Regidos por Outros Códigos, Leis Esparsas e Regimento
GOIÂNIA - 5ª UPJ VARAS CÍVEIS: 12ª, 20ª, 21ª, 22ª, 23ª E 25ª
Usuário: DYOGO CROSARA - Data: 15/10/2026 10:26:36

Tribunal de Justiça do Estado de Goiás
Documento Assinado e Publicado Digitalmente em 31/08/2026 20:05:22
Assinado por DYOGO CROSARA:00000278122
Localizar pelo código: 109787605432563873183965277, no endereço: https://projudi.tjgo.jus.br/p

Processo: 5123828-55.2026.8.09.0051
Movimentacao 36 : Juntada -> Petição
Arquivo 1: rjgrupobarao512382855rmajaneiromaio2026_compressed.pdf - Pag.40/247

que a SOMA não havia sido incluída no pedido inaugural por não apresentar, à época, sinais de crise econômico-financeira que justificassem a submissão ao regime da Lei nº 11.101/2005. Esclarece que após o deferimento, passou a ser acionada em diversas demandas trabalhistas, como devedora solidária do grupo econômico, o que resultou em relevante passivo judicializado, estimado em aproximadamente R$ 6.000.000,00 (seis milhões de reais). Diante do impacto na liquidez e na continuidade das atividades da SOMA, as empresas requerem sua inclusão no processo de recuperação.

Junta documentos.

À mov. 50 consta proposta de honorários da Administração Judicial, bem como apresenta informações relacionadas às providências iniciais.

Contraproposta aos honorários (mov. 74).

Requerimento de religação de serviços essenciais de energia elétrica e água, ao argumento de que as concessionárias efetuaram cortes nas unidades consumidoras, em descumprimento à decisão inicial.

Pleito de emenda formulado pelas requerentes à mov. 97, no qual retificam a relação de credores e pedem a alteração do valor da causa.

Consta parecer do Administrador Judicial (evs. 78 e 100), favorável ao acolhimento dos pedidos de emendas formulados pela parte autora, além de requerer dilação de prazo para o cumprimento das providências indicadas no 'item 6' da decisão inicial.

O Ministério Público declarou-se ciente do deferimento da medida, além de emitir parecer pelo regular prosseguimento do feito (ev. 98).

É o relatório. Decido.

Inicialmente, manifesto ciência quanto à interposição do agravo de instrumento pela parte autora contra a decisão do Evento 22, a qual mantenho por seus próprios fundamentos.

1. Dos embargos de declaração (evs. 38 e 41).

Rua 1, nº 564, Setor Oeste, Goiânia-GO - CEP: 74115-040
(62) 3290 9900 I contato@crosaraefranca.adv.br I www.crosaraefranca.adv.br

Valor: R$ 1.000,00
PROCESSO CÍVEL E DO TRABALHO -> Processo de Conhecimento -> Procedimento de Conhecimento -> Procedimentos Especiais -> Procedimentos Regidos por Outros Códigos, Leis Esparsas e Regimento
GOIÂNIA - 5ª UPJ VARAS CÍVEIS: 12ª, 20ª, 21ª, 22ª, 23ª E 25ª
Usuário: DYOGO CROSARA - Data: 15/10/2026 10:26:36

Tribunal de Justiça do Estado de Goiás
Documento Assinado e Publicado Digitalmente em 31/08/2026 20:05:22
Assinado por DYOGO CROSARA:00000278122
Localizar pelo código: 109787605432563873183965277, no endereço: https://projudi.tjgo.jus.br/p

Processo: 5123828-55.2026.8.09.0051
Movimentacao 36 : Juntada -> Petição
Arquivo 1: rjgrupobarao512382855rmajaneiromaio2026_compressed.pdf - Pag.41/247

Pertinente lembrar que, nos termos do art. 1.022 do CPC, os embargos de declaração destinam-se à integração do julgado, quando houver omissão, obscuridade, contradição ou erro material.

Conforme relatado, o Banco Bradesco alegou omissão em relação à extensão do *stay period* aos coobrigados. Contudo, não há omissão a ser sanada. A decisão que deferiu o processamento da recuperação judicial está em conformidade com o entendimento jurisprudencial e a norma de regência (art. 49, § 1º da LRJF), inclusive com menção expressa de que a suspensão não se estenderia a execuções movidas exclusivamente contra coobrigados, fiadores ou avalistas.

Em relação aos aclaratórios da Equatorial, observo que a decisão inicial deferiu a tutela de urgência para determinar a manutenção do fornecimento dos serviços públicos essenciais às empresas recuperandas, entre eles o fornecimento de energia elétrica. Observe-se que restou devidamente fundamentado na essencialidade da prestação e no risco de inviabilização da atividade empresarial. A distinção entre créditos sujeitos ou não aos efeitos da recuperação foi amplamente tratada ao longo da fundamentação, inclusive com ressalva quanto à natureza extraconcursal e à possibilidade de cobrança desses créditos em momento oportuno, razão pela qual não se verifica ausência de manifestação judicial sobre o ponto suscitado.

Além disso, a questão já foi enfrentada nos autos n. 5576209-09, de modo que não há omissão alguma.

Assim, em ambos os casos, verifica-se que os embargos não se prestam à correção de vícios formais do julgado, mas revelam inconformismo com o conteúdo da decisão, pretendendo sua modificação sob o disfarce de omissão, o que é incabível na via eleita.

2. Da remuneração do administrador judicial.

Em relação aos honorários do Administrado Judicial, é sabido que em consonância com o artigo 21 da LRF, o administrador-judicial é aquele nomeado pelo magistrado no momento do deferimento do pedido de

Rua 1, nº 564, Setor Oeste, Goiânia-GO - CEP: 74115-040
(62) 3290 9900 I contato@crosaraefranca.adv.br I www.crosaraefranca.adv.br

Valor: R$ 1.000,00
PROCESSO CÍVEL E DO TRABALHO -> Processo de Conhecimento -> Procedimento de Conhecimento -> Procedimentos Especiais -> Procedimentos Regidos por Outros Códigos, Leis Esparsas e Regimento
GOIÂNIA - 5ª UPJ VARAS CÍVEIS: 12ª, 20ª, 21ª, 22ª, 23ª E 25ª
Usuário: DYOGO CROSARA - Data: 15/10/2026 10:26:36

Tribunal de Justiça do Estado de Goiás
Documento Assinado e Publicado Digitalmente em 31/08/2026 20:05:22
Assinado por DYOGO CROSARA:00000278122
Localizar pelo código: 109787605432563873183965277, no endereço: https://projudi.tjgo.jus.br/p

Processo: 5123828-55.2026.8.09.0051
Movimentacao 36 : Juntada -> Petição
Arquivo 1: rjgrupobarao512382855rmajaneiromaio2026_compressed.pdf - Pag.42/247

processamento da recuperação judicial e sua indicação deve recair sobre profissional idôneo, preferencialmente advogado, economista, administrador de empresas ou contador, ou pessoa jurídica especializada, sendo que, na última hipótese, deverá ser declarado por termo o nome do responsável pela condução do processo de recuperação judicial.

Nessa esteira, face a relevância da função desempenhada pelo Administrador Judicial no processo de recuperação judicial, a Lei Federal 11.101/05 confere a esse profissional o direito à percepção de remuneração, a ser fixada pelo juízo, que deve considerar, para tanto, fatores como a capacidade de pagamento do devedor, o grau de complexidade dos trabalhos a serem desenvolvidos e os valores praticados no mercado para o exercício de atividades similares.

Sendo assim, tratando-se de prerrogativa do juiz a fixação da remuneração do Administrador Judicial, o art. 24 da LRF fixa que o valor total a ser pago ao administrador judicial não excederá a 5% (cinco por cento) do devido aos credores submetidos à recuperação judicial, podendo ser reduzido ao percentual de 2%, no caso de microempresas e empresas de pequeno porte.

O Administrador Judicial exerce, portanto, papel de extrema relevância para o pretendido desfecho do processo de recuperação da empresa, e deve ser remunerado de acordo com a atividade profissional que desenvolve.

Desta feita, considerando o passivo sujeito à recuperação, as nuances do caso em comento, bem como a capacidade financeira da recuperanda, hei por bem fixar os honorários do administrador-judicial no montante de 3% (três por cento) do passivo sujeito à recuperação, quantia esta condizente com os princípios da proporcionalidade e razoabilidade.

Oportuno ressaltar que o art. 84, I e III, a Lei n.º 11.101/05 estabelece que "as remunerações devidas ao administrador judicial" e as "custas do processo" não se confundem, de modo que o administrador da

Rua 1, nº 564, Setor Oeste, Goiânia-GO - CEP: 74115-040
(62) 3290 9900 I contato@crosaraefranca.adv.br I www.crosaraefranca.adv.br

Valor: R$ 1.000,00
PROCESSO CÍVEL E DO TRABALHO -> Processo de Conhecimento -> Procedimento de Conhecimento -> Procedimentos Especiais -> Procedimentos Regidos por Outros Códigos, Leis Esparsas e Regimento
GOIÂNIA - 5ª UPJ VARAS CÍVEIS: 12ª, 20ª, 21ª, 22ª, 23ª E 25ª
Usuário: DYOGO CROSARA - Data: 15/10/2026 10:26:36

Tribunal de Justiça do Estado de Goiás
Documento Assinado e Publicado Digitalmente em 31/08/2026 20:05:22
Assinado por DYOGO CROSARA:00000278122
Localizar pelo código: 109787605432563873183965277, no endereço: https://projudi.tjgo.jus.br/p

Processo: 5123828-55.2026.8.09.0051
Movimentacao 36 : Juntada -> Petição
Arquivo 1: rjgrupobarao512382855rmajaneiromaio2026_compressed.pdf - Pag.43/247

Recuperação Judicial tem o direito de receber sua remuneração da recuperanda independentemente das despesas que eventualmente tenha que assumir para diligenciar ou cumprir suas atribuições.

3. Dos pedidos de emenda (evs. 49 e 97).

O pedido de inclusão da SOMA PROCESSAMENTO E SERVIÇOS CONTÁBEIS S/S LTDA no polo ativo da recuperação judicial encontra-se devidamente fundamentado e instruído, conforme documentos anexados à mov. 49.

Verifico, ainda, que as autoras requerem que a inclusão ocorra para o processamento da recuperação sob consolidação processual e substancial, por integrarem um mesmo grupo econômico de fato, cujos requisitos restaram atendidos, nos termos do artigo 69-J, incisos I a IV.

Observe-se que o conteúdo do art. 69-J da Lei n. 11.101/2005, que conserva a regência da hipótese dos autos - consolidação substancial - e estabelece:

Art. 69-J. O juiz poderá, de forma excepcional, independentemente da realização de assembleia-geral, autorizar a consolidação substancial de ativos e passivos dos devedores integrantes do mesmo grupo econômico que estejam em recuperação judicial <u>sob consolidação processual</u>, apenas quando constatar a interconexão e a confusão entre ativos ou passivos dos devedores, de modo que não seja possível identificar a sua titularidade sem excessivo dispêndio de tempo ou de recursos, cumulativamente com a ocorrência de, no mínimo, 2 (duas) das seguintes hipóteses: (Incluído pela Lei nº 14.112, de 2020) (Vigência) I - existência de garantias cruzadas; (Incluído pela Lei nº 14.112, de 2020) (Vigência) II - relação de controle ou de dependência; (Incluído pela Lei nº 14.112, de 2020) (Vigência) III - identidade total ou parcial do quadro societário; e (Incluído pela Lei nº 14.112, de 2020) (Vigência) IV - atuação conjunta no mercado entre os postulantes. (Incluído pela Lei nº 14.112, de 2020) (Vigência)

Rua 1, nº 564, Setor Oeste, Goiânia-GO - CEP: 74115-040
(62) 3290 9900 I contato@crosaraefranca.adv.br I www.crosaraefranca.adv.br

Valor: R$ 1.000,00
PROCESSO CÍVEL E DO TRABALHO -> Processo de Conhecimento -> Procedimento de Conhecimento -> Procedimentos Especiais -> Procedimentos Regidos por Outros Códigos, Leis Esparsas e Regimento
GOIÂNIA - 5ª UPJ VARAS CÍVEIS: 12ª, 20ª, 21ª, 22ª, 23ª E 25ª
Usuário: DYOGO CROSARA - Data: 15/10/2026 10:26:36

Tribunal de Justiça do Estado de Goiás
Documento Assinado e Publicado Digitalmente em 31/08/2026 20:05:22
Assinado por DYOGO CROSARA:00000278122
Localizar pelo código: 109787605432563873183965277, no endereço: https://projudi.tjgo.jus.br/p

Processo: 5123828-55.2026.8.09.0051
Movimentacao 36 : Juntada -> Petição
Arquivo 1: rjgrupobarao512382855rmajaneiromaio2026_compressed.pdf - Pag.44/247

Perceba-se que a consolidação substancial deve ser precedida pela consolidação processual, trazida no art. 69-G da Lei de Recuperação.

A consolidação é instrumento em favor do devedor (na via oposta da desconsideração da personalidade jurídica) e não condição a ser imposta ao deferimento da recuperação judicial, conforme explanação doutrinária abaixo que, ao traçar um paralelo entre a consolidação substancial e o instituto da desconsideração da personalidade jurídica, deixa evidente ser a consolidação objeto de ponderação a partir de pedido lançado de forma conjunta por grupo econômico.

Em se tratando de litisconsorte ativo facultativo, a consolidação processual (art. 69-G da Lei n. 11.101/2005) exige que todos os requisitos da Lei de Recuperação de Empresas e Falências sejam preenchidos por cada um dos autores, os quais deverão apresentar a documentação relacionada no art. 51 da norma (art. 69-G, § 1º, da Lei n. 11.101/2005) para que os respectivos credores possam analisar individualmente a crise e os meios de soerguimento.

Atendidas essas exigências, de rigor o deferimento da recuperação, não sendo devida a criação de requisito alheio à legislação. Em outras palavras, o deferimento do processamento da recuperação judicial exige apenas o cumprimento dos requisitos formais previstos na Lei nº 11.101/2005, os quais, repito, restaram demonstrados.

No caso dos autos, o fato de a SOMA ser atingida diretamente pelas cobranças de dívidas relacionadas às recuperandas, demonstra que as repercussões da medida judicial de recuperação também podem interferir no destino da pessoa jurídica, de modo a ensejar intervenção judicial para garantir o cumprimento de sua função social, a preservação dos postos de trabalho e a continuidade das relações jurídicas já estabelecidas, além de impedir que suas operações entrem em colapso.

O controle da viabilidade econômico-financeira para concessão da recuperação judicial é feito pelos cre-

Rua 1, nº 564, Setor Oeste, Goiânia-GO - CEP: 74115-040
(62) 3290 9900 I contato@crosaraefranca.adv.br I www.crosaraefranca.adv.br

Valor: R$ 1.000,00
PROCESSO CÍVEL E DO TRABALHO -> Processo de Conhecimento -> Procedimento de Conhecimento -> Procedimentos Especiais -> Procedimentos Regidos por Outros Códigos, Leis Esparsas e Regimento
GOIÂNIA - 5ª UPJ VARAS CÍVEIS: 12ª, 20ª, 21ª, 22ª, 23ª E 25ª
Usuário: DYOGO CROSARA - Data: 15/10/2026 10:26:36

Tribunal de Justiça do Estado de Goiás
Documento Assinado e Publicado Digitalmente em 31/08/2026 20:05:22
Assinado por DYOGO CROSARA:00000278122
Localizar pelo código: 109787605432563873183965277, no endereço: https://projudi.tjgo.jus.br/p

Processo: 5123828-55.2026.8.09.0051
Movimentacao 36 : Juntada -> Petição
Arquivo 1: rjgrupobarao512382855rmajaneiromaio2026_compressed.pdf - Pag.45/247

dores e não pelo Judiciário, ao menos nesta fase. Assim, aos credores das devedoras compete exercerem a fiscalização sobre estas e auxiliarem na verificação da sua situação econômico-financeira. Quanto ao ponto, cabe salientar sobre o papel da assembleia geral de credores, que decidirá quanto à aprovação do plano ou a sua rejeição, para a posterior concessão da recuperação judicial ou mesmo decretação da quebra.

Desta forma, ao menos nesta fase de exame preliminar do recebimento inicial, me convenço da seriedade do pedido e da viabilidade da pretendida inclusão da SOMA na recuperação judicial.

Em relação ao requerimento de retificação do quadro de credores e alteração do valor da causa, entendo que guardam pertinência com a situação narrada nos autos, motivo pelo qual não vislumbro impedimento.

4. Dos demais requerimentos formulados

Observo que o Administrador Judicial requer concessão de prazo para o cumprimento das diligências constantes do item 6 da decisão de mov. 22, notadamente quanto à análise da correlação das demais empresas integrantes do grupo econômico, a verificação dos créditos destacados e a elaboração do relatório circunstanciado de atividades das sociedades recuperandas.

Entendo que o requerimento é plausível e não demonstra prejuízo às partes e ao cumprimento do plano inicial, notadamente pelo fato de que houve a inclusão de terceira empresa no polo ativo, o que afeta, diretamente, os trabalhos do Administrador e suas diligências.

Por fim, em relação ao pedido de religação dos serviços essenciais, observo que já houve deliberação nos autos nº 5576209-09, protocolizados de forma incidental (apenso), o que torna prejudicada sua análise no bojo desta recuperação, até mesmo para evitar tumulto processual, conforme já antecipado na decisão de ev. 22.

Ante do exposto:

Rua 1, nº 564, Setor Oeste, Goiânia-GO - CEP: 74115-040
(62) 3290 9900 I contato@crosaraefranca.adv.br I www.crosaraefranca.adv.br

Valor: R$ 1.000,00
PROCESSO CÍVEL E DO TRABALHO -> Processo de Conhecimento -> Procedimento de Conhecimento -> Procedimentos Especiais -> Procedimentos Regidos por Outros Códigos, Leis Esparsas e Regimento
GOIÂNIA - 5ª UPJ VARAS CÍVEIS: 12ª, 20ª, 21ª, 22ª, 23ª E 25ª
Usuário: DYOGO CROSARA - Data: 15/10/2026 10:26:36

Tribunal de Justiça do Estado de Goiás
Documento Assinado e Publicado Digitalmente em 31/08/2026 20:05:22
Assinado por DYOGO CROSARA:00000278122
Localizar pelo código: 109787605432563873183965277, no endereço: https://projudi.tjgo.jus.br/p

Processo: 5123828-55.2026.8.09.0051
Movimentacao 36 : Juntada -> Petição
Arquivo 1: rjgrupobarao512382855rmajaneiromaio2026_compressed.pdf - Pag.46/247

1. CONHEÇO dos embargos de declaração opostos pelo Banco Bradesco S/A e pela Equatorial Goiás Distribuidora de Energia S/A (evs. 38 e 41), e, no mérito, NEGO-LHES PROVIMENTO, mantendo-se inalterada a decisão de mov. 22.

2. RECEBO as emendas à petição inicial (evs. 49 e 97), nos termos do art. 329, inciso I, do CPC, para incluir a sociedade empresária SOMA PROCESSAMENTO E SERVIÇOS CONTÁBEIS S/S LTDA (CNPJ nº 09.582.876/0001-68) no polo ativo da presente Recuperação Judicial, a qual passa a figurar como terceira empresa recuperanda, ao lado de BARÃO ESPECIALIDADES & DISTRIBUIDORA DE ALIMENTOS S/A e HRA PARTICIPAÇÕES LTDA, sob regime de consolidação processual, com extensão dos efeitos do processamento anteriormente deferido (decisão de evento nº 22).

Ainda, autorizo a *retificação do rol de credores e a alteração do valor da causa* para R$ 147.732.924,42 (cento e quarenta e sete milhões setecentos e trinta e dois mil, novecentos e vinte e quatro reais e quarenta e dois centavos).

3. HOMOLOGO a proposta de honorários e FIXO a remuneração do Administrador Judicial em 3% (três por cento) do valor total dos créditos submetidos à recuperação, conforme o valor da causa ora retificado. O pagamento será realizado em 48 (quarenta e oito) parcelas mensais, e sucessivas, com vencimento no dia 05 de cada mês, iniciando-se no mês subsequente a esta decisão.

4. Ainda, considerando a complexidade do caso e as recentes emendas à inicial, DEFIRO o pedido de dilação dos prazos, na forma solicitada pelo Administrador Judicial, para a apresentação de relatório auxiliar contábil e para a conclusão das análises pormenorizadas e de verificação de créditos.

5. Por fim, REPUTO PREJUDICADO o requerimento de religação dos serviços essenciais, o qual foi formulado incidentalmente e já apreciado nos autos nº 5576209-09.

Rua 1, nº 564, Setor Oeste, Goiânia-GO - CEP: 74115-040
(62) 3290 9900 I contato@crosaraefranca.adv.br I www.crosaraefranca.adv.br

Valor: R$ 1.000,00
PROCESSO CÍVEL E DO TRABALHO -> Processo de Conhecimento -> Procedimento de Conhecimento -> Procedimentos Especiais -> Procedimentos Regidos por Outros Códigos, Leis Esparsas e Regimento
GOIÂNIA - 5ª UPJ VARAS CÍVEIS: 12ª, 20ª, 21ª, 22ª, 23ª E 25ª
Usuário: DYOGO CROSARA - Data: 15/10/2026 10:26:36

Tribunal de Justiça do Estado de Goiás
Documento Assinado e Publicado Digitalmente em 31/08/2026 20:05:22
Assinado por DYOGO CROSARA:00000278122
Localizar pelo código: 109787605432563873183965277, no endereço: https://projudi.tjgo.jus.br/p

Processo: 5123828-55.2026.8.09.0051
Movimentacao 36 : Juntada -> Petição
Arquivo 1: rjgrupobarao512382855rmajaneiromaio2026_compressed.pdf - Pag.47/247

Aguarde-se as diligências pelo Administrador Judicial.
Às providências.
Intimem-se as partes e o Ministério Público.
Cumpra-se.

Após isso, constata-se que foi expedido, no **evento nº 147**, o edital contendo a 1ª Relação de Credores, na forma do art. 7º, § 1º, da Lei nº 11.101/2005, o qual restou devidamente publicado no **evento nº 160**.

O Plano de Recuperação Judicial, por sua vez, foi apresentado pelas recuperandas **Barão Especialidades & Distribuidora de Alimentos S.A.** e **HRA Participações Ltda.** no **evento nº 114**, tendo sido, posteriormente, apresentado o de **SOMA Processamento E Serviços Contábeis S.S. Ltda** no **evento nº 175**.

Ademais, no **evento nº 156**, as recuperandas compareceram aos autos para requerer a liberação de recursos bloqueados pelo **Banco Sofisa S.A.**, sustentando que, diante da extinção da garantia de cessão fiduciária constituída sobre CDB, não subsistiria óbice jurídico para o acesso aos referidos valores, tendo o d. juízo decido sobre tais questões no **evento nº 207**:

D E C I S Ã O
Trata-se de AÇÃO DE RECUPERAÇÃO JUDICIAL proposta por BARÃO ESPECIALIDADES & DISTRIBUIDORA DE ALIMENTOS S.A., HRA PARTICIPAÇÕES LTDA. e SOMA PROCESSAMENTO E SERVIÇOS CONTÁBEIS S.S. LTDA, devidamente qualificadas.

Rua 1, nº 564, Setor Oeste, Goiânia-GO - CEP: 74115-040
(62) 3290 9900 I contato@crosaraefranca.adv.br I www.crosaraefranca.adv.br

Valor: R$ 1.000,00
PROCESSO CÍVEL E DO TRABALHO -> Processo de Conhecimento -> Procedimento de Conhecimento -> Procedimentos Especiais -> Procedimentos Regidos por Outros Códigos, Leis Esparsas e Regimento
GOIÂNIA - 5ª UPJ VARAS CÍVEIS: 12ª, 20ª, 21ª, 22ª, 23ª E 25ª
Usuário: DYOGO CROSARA - Data: 15/10/2026 10:26:36

Tribunal de Justiça do Estado de Goiás
Documento Assinado e Publicado Digitalmente em 31/08/2026 20:05:22
Assinado por DYOGO CROSARA:00000278122
Localizar pelo código: 109787605432563873183965277, no endereço: https://projudi.tjgo.jus.br/p

Processo: 5123828-55.2026.8.09.0051
Movimentacao 36 : Juntada -> Petição
Arquivo 1: rjgrupobarao512382855rmajaneiromaio2026_compressed.pdf - Pag.48/247

O pedido de recuperação foi deferido, com nomeação do Administrador Judicial e indicação das providências e diretrizes para o processamento [mov. 22].
Termo de compromisso [movs. 35 a 37].
Edital expedido à mov. 147 e publicado à mov. 160.
Plano de recuperação apresentado à mov. 114 e 175.
As recuperandas comparecem à mov. 156 e requerem a liberação de recursos bloqueados pelo BANCO SOFISA S.A., argumentando que, extinta a garantia de cessão fiduciária de CDB, não haveria mais impedimento para acesso aos valores.
Nova proposta de honorários (evento 158), aceita pelo AJ (ev. 160).
Pedido de nomeação de assistente contábil [mov. 169].
No mais, observa-se que foram protocolados diversos pedidos de habilitação de crédito e manifestação de divergências/objeção, em total desatendimento à norma de regência e à decisão de evento 22. Ainda, constam ofícios recebidos às movimentações nº 157, 165 e 199.
É o relatório. Decido.
Inicialmente, verifico a perda do objeto dos embargos de declaração opostos no evento 119, haja vista a superveniência da proposta de honorários apresentada à mov. 158, a qual foi expressamente aceita pelo Administrador Judicial no evento 160, o que torna prejudicada a análise do recurso horizontal anteriormente interposto, que versava sobre a matéria.
Ainda, conforme já delineado na decisão de evento 22, item 8.9, os pedidos de habilitação de crédito e as manifestações de divergência ou objeção devem seguir o procedimento estabelecido pela Lei nº 11.101/2005, a ser realizado diretamente perante o Administrador Judicial após a publicação do edital a que se refere o art. 7º, § 2º, da mesma lei.
Observa-se que *diversos credores protocolaram petições* diretamente nos autos, em total desacordo com a norma de regência e os comandos judiciais. O prazo para tais procedimentos sequer se iniciou, conforme apontado, inclusive, pelo AJ (ev. 188), razão

Rua 1, nº 564, Setor Oeste, Goiânia-GO - CEP: 74115-040
(62) 3290 9900 I contato@crosaraefranca.adv.br I www.crosaraefranca.adv.br

Valor: R$ 1.000,00
PROCESSO CÍVEL E DO TRABALHO -> Processo de Conhecimento -> Procedimento de Conhecimento -> Procedimentos Especiais -> Procedimentos Regidos por Outros Códigos, Leis Esparsas e Regimento
GOIÂNIA - 5ª UPJ VARAS CÍVEIS: 12ª, 20ª, 21ª, 22ª, 23ª E 25ª
Usuário: DYOGO CROSARA - Data: 15/10/2026 10:26:36

Tribunal de Justiça do Estado de Goiás
Documento Assinado e Publicado Digitalmente em 31/08/2026 20:05:22
Assinado por DYOGO CROSARA:00000278122
Localizar pelo código: 109787605432563873183965277, no endereço: https://projudi.tjgo.jus.br/p

Processo: 5123828-55.2026.8.09.0051
Movimentacao 36 : Juntada -> Petição
Arquivo 1: rjgrupobarao512382855rmajaneiromaio2026_compressed.pdf - Pag.49/247

pela qual os requerimentos desta natureza não serão conhecidos.

Pende a análise dos pedidos de nomeação de Assistente Contábil e de liberação de valores bloqueados junto ao BANCO SOFISA S/A.

No primeiro requerimento, formulado pela Administração Judicial (ev. 169), verifico que a complexidade dos trabalhos a serem desenvolvidos, especialmente no que tange à análise contábil e fiscal das recuperandas autoriza a a nomeação de serviço auxiliar, na forma pugnada.

Por sua vez, em relação ao requerimento de liberação de valores bloqueados junto ao BANCO SOFISA S.A. [mov. 156], sob o argumento de que a garantia de cessão fiduciária de CDB estaria extinta, entendo que há necessidade de prévia manifestação da instituição financeira para que preste eventuais esclarecimentos necessários.

Ante o exposto:

1. **JULGO PREJUDICADOS** os embargos de declaração de evento 119, pela perda superveniente de seu objeto.

2. **NÃO CONHEÇO** dos pedidos de habilitação de crédito e impugnações protocolados diretamente nos autos, determinando o **IMEDIATO** bloqueio pela UPJ.

3. **HOMOLOGO** a nova proposta de honorários do Administrador Judicial, nos termos dos eventos 158 e 160.

4. **AUTORIZO** a contratação da empresa MEDEN CONSULTORIA como assistente contábil do Administrador Judicial, nos termos do pedido formulado no evento 169, independentemente de termo de compromisso.

No mais, **DETERMINO** a intimação do Administrador Judicial para que se manifeste sobre os ofícios de eventos 157, 165 e 199, bem como sobre o pedido de liberação de recursos de evento 156.

Por fim, **DETERMINO** a expedição de ofício ao BANCO SOFISA S/A para, em 5 (cinco) dias, manifestar-se sobre o pedido de liberação de recursos.

Rua 1, nº 564, Setor Oeste, Goiânia-GO - CEP: 74115-040
(62) 3290 9900 I contato@crosaraefranca.adv.br I www.crosaraefranca.adv.br

Valor: R$ 1.000,00
PROCESSO CÍVEL E DO TRABALHO -> Processo de Conhecimento -> Procedimento de Conhecimento -> Procedimentos Especiais -> Procedimentos Regidos por Outros Códigos, Leis Esparsas e Regimento
GOIÂNIA - 5ª UPJ VARAS CÍVEIS: 12ª, 20ª, 21ª, 22ª, 23ª E 25ª
Usuário: DYOGO CROSARA - Data: 15/10/2026 10:26:36

Tribunal de Justiça do Estado de Goiás
Documento Assinado e Publicado Digitalmente em 31/08/2026 20:05:22
Assinado por DYOGO CROSARA:00000278122
Localizar pelo código: 109787605432563873183965277, no endereço: https://projudi.tjgo.jus.br/p

Processo: 5123828-55.2026.8.09.0051
Movimentacao 36 : Juntada -> Petição
Arquivo 1: rjgrupobarao512382855rmajaneiromaio2026_compressed.pdf - Pag.50/247

Findado o prazo de 180 (cento e oitenta) dias a que alude o § 4º do art. 6º da Lei nº 11.101/2005 na data de **08.12.2025**, em **21.11.2025**, o Grupo Barão formulou pedido de prorrogação do *stay period* por mais 180 (cento e oitenta) dias, na forma da literalidade do art. 6º, § 4º, lei de regência, tendo em vista que as recuperandas cumpriram tempestivamente e com exatidão todas as suas obrigações e prazos processuais, e, ainda, que o iminente fim do período de blindagem expõe o grupo devedor a atos de constrição imediatos sobre o seu patrimônio, sobre o que a Administração Judicial foi intimada a manifestar.

No **evento nº 286**, esta Administração Judicial manifestou pelo deferimento do pleito das recuperandas, colacionado no **evento nº 224**, pela prorrogação do *stay period* pelo prazo de 180 (cento e oitenta) dias, prazo em que devem ficar suspensos o curso da prescrição das obrigações e as execuções ajuizadas contra os devedores, inclusive daquelas dos credores particulares do sócio solidário, relativas a créditos ou obrigações sujeitos à Recuperação Judicial, bem como proibida qualquer forma de retenção, arresto, penhora, sequestro, busca e apreensão e constrição judicial ou extrajudicial sobre os bens dos devedores.

Adiante, no **evento nº 290**, as recuperandas, em cumprimento ao item 41 da decisão de **evento nº 207**, informaram nos autos que ajustaram com a empresa MEDEN Consultoria, contratada para auxiliar a Administração Judicial, proposta de honorários e forma de pagamento, juntando o respectivo instrumento anexo para ciência e apreciação desse d. juízo.

Rua 1, nº 564, Setor Oeste, Goiânia-GO - CEP: 74115-040
(62) 3290 9900 I contato@crosaraefranca.adv.br I www.crosaraefranca.adv.br

Valor: R$ 1.000,00
PROCESSO CÍVEL E DO TRABALHO -> Processo de Conhecimento -> Procedimento de Conhecimento -> Procedimentos Especiais -> Procedimentos Regidos por Outros Códigos, Leis Esparsas e Regimento
GOIÂNIA - 5ª UPJ VARAS CÍVEIS: 12ª, 20ª, 21ª, 22ª, 23ª E 25ª
Usuário: DYOGO CROSARA - Data: 15/10/2026 10:26:36

Tribunal de Justiça do Estado de Goiás
Documento Assinado e Publicado Digitalmente em 31/08/2026 20:05:22
Assinado por DYOGO CROSARA:00000278122
Localizar pelo código: 109787605432563873183965277, no endereço: https://projudi.tjgo.jus.br/p

Processo: 5123828-55.2026.8.09.0051
Movimentacao 36 : Juntada -> Petição
Arquivo 1: rjgrupobarao512382855rmajaneiromaio2026_compressed.pdf - Pag.51/247

No **evento nº 303**, sobreveio decisão por meio da qual desse d. juízo acolheu o parecer da Administração Judicial e, com fundamento no art. 6º, § 4º, da Lei nº 11.101/2005, deferiu a prorrogação do *stay period* por mais 180 (cento e oitenta) dias, contados do encerramento do período inicial de suspensão das ações e execuções em face das recuperandas. Vejamos:

> **- D E C I S Ã O -**
> **Trata-se de AÇÃO DE RECUPERAÇÃO JUDICIAL proposta por BARÃO ESPECIALIDADES & DISTRIBUIDORA DE ALIMENTOS S.A., HRA PARTICIPAÇÕES LTDA. e SOMA PROCESSAMENTO E SERVIÇOS CONTÁBEIS S.S. LTDA, devidamente qualificadas. As recuperandas formularam pedido de prorrogação do prazo de suspensão previsto no art. 6º, §4º, da Lei nº 11.101/2005 (stay period) - mov. 224.**
> **Em síntese, alegam não terem dado causa ao impedimento do cumprimento dos prazos previstos na legislação de regência, sendo que não contribuíram para o transcurso do prazo sem a realização da Assembleia Geral de Credores. Justificam que a emenda à inicial e a inclusão de novo devedor no polo ativo, bem como a publicação do primeiro edital de intimação dos credores, impediram a conclusão da análise das impugnações e habilitações de crédito formuladas administrativamente. Esclarecem que a prorrogação visa assegurar a suspensão das ações e execuções propostas em face das autoras, permitindo a continuidade da reorganização e garantindo o resultado útil do processo.**
> **A administração judicial manifestou-se à mov. 286, com parecer favorável. Esclarece que o período de suspensão, na prática, muitas vezes se mostra insuficiente para o atingimento das finalidades da legislação e para a observância do melhor interesse dos agentes envolvidos. Ressalta a função social das empresas, que envolve geração de empregos,**

Rua 1, nº 564, Setor Oeste, Goiânia-GO - CEP: 74115-040
(62) 3290 9900 I contato@crosaraefranca.adv.br I www.crosaraefranca.adv.br

Valor: R$ 1.000,00
PROCESSO CÍVEL E DO TRABALHO -> Processo de Conhecimento -> Procedimento de Conhecimento -> Procedimentos Especiais -> Procedimentos Regidos por Outros Códigos, Leis Esparsas e Regimento
GOIÂNIA - 5ª UPJ VARAS CÍVEIS: 12ª, 20ª, 21ª, 22ª, 23ª E 25ª
Usuário: DYOGO CROSARA - Data: 15/10/2026 10:26:36

Tribunal de Justiça do Estado de Goiás
Documento Assinado e Publicado Digitalmente em 31/08/2026 20:05:22
Assinado por DYOGO CROSARA:00000278122
Localizar pelo código: 109787605432563873183965277, no endereço: https://projudi.tjgo.jus.br/p

Processo: 5123828-55.2026.8.09.0051
Movimentacao 36 : Juntada -> Petição
Arquivo 1: rjgrupobarao512382855rmajaneiromaio2026_compressed.pdf - Pag.52/247

circulação de recursos e recolhimento de tributos, permite, excepcionalmente, a prorrogação do "*stay period*".

É o relatório. Decido.

O processamento da recuperação judicial foi deferido em 09/06/2025, com publicação em 11/06/2025, razão pela qual o prazo inicial de 180 dias previsto no art. 6º, §4º, da Lei nº 11.101/2005 se encerra em 08/12/2025.

As Recuperandas propugnaram nos autos pela prorrogação do *stay period*, consubstanciando seu pleito nos termos do art. 6º, § 4º, da Lei n.º 11.101/2005 ("LRJ").

Com relação a possibilidade ou não de prorrogação do stay period, cabe destacar que muito embora a Lei 11.101/05, em seu artigo 6º, §4º determine que o prazo de suspensão das ações e execuções em face da recuperanda não possa exceder o período de 180 dias, a jurisprudência do Superior Tribunal de Justiça consolidou o entendimento de ser possível a prorrogação deste período nos casos que se mostre necessária e indispensável para não frustrar o plano de recuperação judicial.

Nesse sentido: [...]

Para corroborar, o mesmo entendimento do TJGO: [...]

Tal entendimento jurisprudencial tem amparo doutrinário no Enunciado nº 42 da I Jornada de Direito Comercial, promovida pelo Conselho da Justiça Federal, o qual dispõe que "*O prazo de suspensão previsto no art. 6º, § 4º, da Lei n. 11.101/2005 pode excepcionalmente ser prorrogado, se o retardamento do feito não puder ser imputado ao devedor.*"

Assim, a despeito da literalidade do dispositivo quanto a se tratar de prazo improrrogável, mostra-se razoável a dilação do em hipóteses excepcionais, em observância ao princípio da preservação da empresa insculpido no art. 47 da Lei nº 11.101/2005, desde que o devedor não haja concorrido com a superação do

Rua 1, nº 564, Setor Oeste, Goiânia-GO - CEP: 74115-040
(62) 3290 9900 I contato@crosaraefranca.adv.br I www.crosaraefranca.adv.br

Valor: R$ 1.000,00
PROCESSO CÍVEL E DO TRABALHO -> Processo de Conhecimento -> Procedimento de Conhecimento -> Procedimentos Especiais -> Procedimentos Regidos por Outros Códigos, Leis Esparsas e Regimento
GOIÂNIA - 5ª UPJ VARAS CÍVEIS: 12ª, 20ª, 21ª, 22ª, 23ª E 25ª
Usuário: DYOGO CROSARA - Data: 15/10/2026 10:26:36

Tribunal de Justiça do Estado de Goiás
Documento Assinado e Publicado Digitalmente em 31/08/2026 20:05:22
Assinado por DYOGO CROSARA:00000278122
Localizar pelo código: 109787605432563873183965277, no endereço: https://projudi.tjgo.jus.br/p

Processo: 5123828-55.2026.8.09.0051
Movimentacao 36 : Juntada -> Petição
Arquivo 1: rjgrupobarao512382855rmajaneiromaio2026_compressed.pdf - Pag.53/247

lapso temporal, valendo ressaltar o objetivo principal da recuperação judicial, que é de permitir a superação da crise vivenciada pela empresa, possibilitando a sua preservação, sobretudo quando a morosidade no andamento da recuperação decorre de fatos alheios à vontade da devedora.

Com efeito, a quebra da prorrogação da blindagem patrimonial pode ensejar prejuízos irreparáveis à recuperanda, eis que serve para evitar medidas constritivas que frustrem a finalidade da recuperação judicial.

No caso concreto, verifica-se que as recuperandas não contribuíram para o transcurso do prazo sem a conclusão das etapas processuais necessárias. Ao contrário, cumpriram tempestivamente todas as obrigações impostas pela legislação e por este juízo, tendo inclusive promovido emenda à inicial para inclusão de novo devedor no polo ativo, o que naturalmente demandou tempo adicional para processamento.

A Administração Judicial confirmou que a análise das impugnações e habilitações de crédito formuladas administrativamente ainda não foi concluída, circunstância que impede a publicação da segunda relação de credores e, consequentemente, o início dos prazos para impugnações judiciais e apresentação de objeções ao plano de recuperação judicial. Tais fatos decorrem da complexidade inerente ao processo recuperacional e não de desídia ou conduta procrastinatória das devedoras.

Desta forma, evidencia-se a excepcionalidade que justifica a medida: trata-se do primeiro pedido de prorrogação; as recuperandas demonstraram diligência no cumprimento de suas obrigações processuais; e a manutenção da suspensão é essencial para garantir o resultado útil do processo, permitindo a conclusão da fase de verificação de créditos e a deliberação dos credores sobre o plano de recuperação judicial sem o risco de constrições patrimoniais que comprometam a atividade empresarial.

Rua 1, nº 564, Setor Oeste, Goiânia-GO - CEP: 74115-040
(62) 3290 9900 I contato@crosaraefranca.adv.br I www.crosaraefranca.adv.br

Valor: R$ 1.000,00
PROCESSO CÍVEL E DO TRABALHO -> Processo de Conhecimento -> Procedimento de Conhecimento -> Procedimentos Especiais -> Procedimentos Regidos por Outros Códigos, Leis Esparsas e Regimento
GOIÂNIA - 5ª UPJ VARAS CÍVEIS: 12ª, 20ª, 21ª, 22ª, 23ª E 25ª
Usuário: DYOGO CROSARA - Data: 15/10/2026 10:26:36

Tribunal de Justiça do Estado de Goiás
Documento Assinado e Publicado Digitalmente em 31/08/2026 20:05:22
Assinado por DYOGO CROSARA:00000278122
Localizar pelo código: 109787605432563873183965277, no endereço: https://projudi.tjgo.jus.br/p

Processo: 5123828-55.2026.8.09.0051
Movimentacao 36 : Juntada -> Petição
Arquivo 1: rjgrupobarao512382855rmajaneiromaio2026_compressed.pdf - Pag.54/247

Isso posto, acolho o parecer da Administração Judicial e, com fundamento no art. 6, § 4º, da LRJF, DEFIRO o pedido de prorrogação do *stay period* por mais 180 (cento e oitenta) dias, a contar da data do encerramento do período inicial.
Mais uma vez, DETERMINO À UPJ o bloqueio de TODOS OS PEDIDOS de habilitação e impugnação que tenham sido formulados nestes autos.
Consigno, por fim, que em razão da urgência para prorrogação do período de blindagem, os demais pedidos formulados nos autos serão analisados em momento oportuno.
Intimem-se. Cumpra-se.

No **evento nº 312**, a Administração Judicial apresentou manifestação opinando favoravelmente à liberação dos valores em dinheiro bloqueados nos autos da Execução Fiscal nº 5134125-42.2024.8.09.0100, diante da alegação das recuperandas de que se tratavam de valores essenciais ao capital de giro. Na mesma oportunidade, opinou pela intimação das devedoras para que indicassem outros bens ou ativos passíveis de substituição da constrição, de modo a compatibilizar a garantia do crédito fiscal com a continuidade da atividade empresarial, nos termos do art. 6º, § 7º-B, da Lei nº 11.101/2005.

Posteriormente, no **evento nº 353**, esta Administração Judicial se manifestou acerca dos Embargos de Declaração opostos pelo **Banco do Brasil S.A.** no **evento nº 321** em face da decisão de **evento nº 303**, opinando pela manutenção integral da decisão embargada.

No **evento nº 363**, foi proferida decisão acolhendo o parecer da Administração Judicial e determinando a intimação das recuperandas

Rua 1, nº 564, Setor Oeste, Goiânia-GO - CEP: 74115-040
(62) 3290 9900 I contato@crosaraefranca.adv.br I www.crosaraefranca.adv.br

Valor: R$ 1.000,00
PROCESSO CÍVEL E DO TRABALHO -> Processo de Conhecimento -> Procedimento de Conhecimento -> Procedimentos Especiais -> Procedimentos Regidos por Outros Códigos, Leis Esparsas e Regimento
GOIÂNIA - 5ª UPJ VARAS CÍVEIS: 12ª, 20ª, 21ª, 22ª, 23ª E 25ª
Usuário: DYOGO CROSARA - Data: 15/10/2026 10:26:36

Tribunal de Justiça do Estado de Goiás
Documento Assinado e Publicado Digitalmente em 31/08/2026 20:05:22
Assinado por DYOGO CROSARA:00000278122
Localizar pelo código: 109787605432563873183965277, no endereço: https://projudi.tjgo.jus.br/p

Processo: 5123828-55.2026.8.09.0051
Movimentacao 36 : Juntada -> Petição
Arquivo 1: rjgrupobarao512382855rmajaneiromaio2026_compressed.pdf - Pag.55/247

para indicarem bens ou ativos passíveis de substituição da constrição existente na Execução Fiscal nº 5134125-42. Vejamos:

> **- D E C I S Ã O -**
> **Trata-se de RECUPERAÇÃO JUDICIAL proposta por BARÃO ESPECIALIDADES & DISTRIBUIDORA DE ALIMENTOS S/A, HRA PARTICIPAÇÕES LTDA e SOMA PROCESSAMENTO E SERVIÇOS CONTÁBEIS S.S. LTDA, devidamente qualificadas.**
> **Da análise dos autos, constata-se que a decisão de evento nº 303 deferiu o pedido de prorrogação do *stay period* por mais 180 dias, contados do encerramento do período inicial.**
> **Ainda, consta ofício remetido pelo Juízo da 3ª Vara da Fazenda Pública Estadual, nos autos da Execução Fiscal nº 5134125-42, com requerimento de manifestação deste Juízo Universal acerca do bloqueio judicial de R$ 723.334,31 (setecentos e vinte e três mil trezentos e trinta e quatro reais e trinta e um centavos), efetivado em contas bancárias das recuperandas (ev. 300).**
> **Ouvido, o Administrador Judicial emitiu parecer favorável à liberação dos valores bloqueados, sob o argumento de que constituem capital de giro essencial à continuidade das atividades empresariais, requerendo, ainda, que as recuperandas sejam intimadas a indicar bens ou ativos substitutos passíveis de constrição, em conformidade com o art. 6º, § 7º-B, da Lei nº 11.101/2005 (ev. 312).**
> **É o relatório. Decido.**
> **Inicialmente, cumpre destacar que o art. 6º, § 7º-B da Lei nº 11.101/2005 estabelece, de forma expressa, que o deferimento do processamento da recuperação judicial não suspende nem impede o prosseguimento das execuções fiscais. Ressalva, contudo, a competência do Juízo da Recuperação Judicial para determinar a substituição dos atos de constrição que recaiam sobre bens de capital essenciais à**

Rua 1, nº 564, Setor Oeste, Goiânia-GO - CEP: 74115-040
(62) 3290 9900 I contato@crosaraefranca.adv.br I www.crosaraefranca.adv.br

Valor: R$ 1.000,00
PROCESSO CÍVEL E DO TRABALHO -> Processo de Conhecimento -> Procedimento de Conhecimento -> Procedimentos Especiais -> Procedimentos Regidos por Outros Códigos, Leis Esparsas e Regimento
GOIÂNIA - 5ª UPJ VARAS CÍVEIS: 12ª, 20ª, 21ª, 22ª, 23ª E 25ª
Usuário: DYOGO CROSARA - Data: 15/10/2026 10:26:36

Tribunal de Justiça do Estado de Goiás
Documento Assinado e Publicado Digitalmente em 31/08/2026 20:05:22
Assinado por DYOGO CROSARA:00000278122
Localizar pelo código: 109787605432563873183965277, no endereço: https://projudi.tjgo.jus.br/p

Processo: 5123828-55.2026.8.09.0051
Movimentacao 36 : Juntada -> Petição
Arquivo 1: rjgrupobarao512382855rmajaneiromaio2026_compressed.pdf - Pag.56/247

manutenção da atividade empresarial, a ser implementada mediante cooperação jurisdicional, nos termos do art. 69 do CPC, observado o disposto no art. 805 do mesmo Diploma.

A jurisprudência do Superior Tribunal de Justiça consolidou o entendimento de que valores em dinheiro não se enquadram no conceito estrito de "bens de capital", por serem bens fungíveis, consumíveis e não corpóreos, não empregados diretamente no processo produtivo da empresa. Assim, em regra, não compete a este Juízo determinar a substituição de atos constritivos que recaiam sobre numerário [1].

Não obstante, a Corte Superior firmou entendimento segundo o qual, quando a penhora recair especificamente sobre o capital de giro da empresa executada, ainda que em sede de execução fiscal, compete ao Juízo especializado da Recuperação Judicial avaliar a adequação e a proporcionalidade da constrição, em atenção à finalidade do processo recuperacional.

Sobre o tema: [...]

No caso em exame, as recuperandas alegaram que os valores bloqueados destinam-se ao capital de giro, de modo que a manutenção da constrição comprometeria o adimplemento da folha salarial e, por consequência, a própria viabilidade da Recuperação Judicial. Embora as recuperandas tenham interposto recurso de agravo de instrumento em face da penhora, tal circunstância não afasta a competência deste Juízo Universal para examinar a proporcionalidade da medida, nos termos do entendimento do STJ acima referido, inclusive foi objeto de manifestação acostada no ofício de evento nº 300.

O bloqueio já efetivado, no valor de R$ 723.334,31 (setecentos e vinte e três mil trezentos e trinta e quatro reais e trinta e um centavos), atingiu apenas parte do montante total deferido para a penhora, à cifra de R$ 11.803.755,86 (onze milhões oitocentos e três mil setecentos e cinquenta e cinco reais e oitenta

Rua 1, nº 564, Setor Oeste, Goiânia-GO - CEP: 74115-040
(62) 3290 9900 I contato@crosaraefranca.adv.br I www.crosaraefranca.adv.br

Valor: R$ 1.000,00
PROCESSO CÍVEL E DO TRABALHO -> Processo de Conhecimento -> Procedimento de Conhecimento -> Procedimentos Especiais -> Procedimentos Regidos por Outros Códigos, Leis Esparsas e Regimento
GOIÂNIA - 5ª UPJ VARAS CÍVEIS: 12ª, 20ª, 21ª, 22ª, 23ª E 25ª
Usuário: DYOGO CROSARA - Data: 15/10/2026 10:26:36

Tribunal de Justiça do Estado de Goiás
Documento Assinado e Publicado Digitalmente em 31/08/2026 20:05:22
Assinado por DYOGO CROSARA:00000278122
Localizar pelo código: 109787605432563873183965277, no endereço: https://projudi.tjgo.jus.br/p

Processo: 5123828-55.2026.8.09.0051
Movimentacao 36 : Juntada -> Petição
Arquivo 1: rjgrupobarao512382855rmajaneiromaio2026_compressed.pdf - Pag.57/247

e seis centavos), o que evidencia a extensão da constrição sobre o patrimônio circulante das recuperandas, conforme bem apontou o administrador judicial. A continuidade das atividades empresariais e o cumprimento das obrigações trabalhistas constituem pilares fundamentais do processo recuperacional, de modo que a análise da proporcionalidade da medida é medida que se impõe.

Contudo, a eventual liberação dos valores não pode ocorrer sem que as recuperandas indiquem bens ou ativos suficientes e aptos a substituir a constrição, garantindo o crédito fiscal do Estado de Goiás, em observância ao art. 805 do CPC e ao art. 6º, § 7º-B, da Lei nº 11.101/2005. A preservação da empresa não pode implicar o esvaziamento da garantia do crédito público.

Em relação aos embargos de declaração opostos pelo Banco do Brasil (mov. 321 e 215), entendo que não foram apontados vícios internos na decisão que deferiu a prorrogação do período de blindagem, eis que houve a fundamentação e indicação dos motivos que conduziram ao provimento jurisdicional, mas carece de prévia manifestação do AJ acerca dos requerimentos formulados às sequenciais nº 203 e 214.

Ante o exposto, acolho o parecer do administrador judicial e determino a intimação das recuperandas para, no prazo de 15 (quinze) dias, indicarem bens ou ativos passíveis de substituição da constrição atualmente vigente nos autos da Execução Fiscal nº 5134125-42, a fim de garantir o crédito fiscal sem comprometer o capital de giro necessário à continuidade das atividades e ao cumprimento das obrigações essenciais, especialmente o pagamento de salários.

Com a indicação, intime-se a Administração Judicial para manifestar-se sobre a adequação e a suficiência dos bens ofertados, no prazo de 5 (cinco) dias, após o que este Juízo deliberará sobre eventual expedição de ofício ao Juízo da Execução Fiscal, por meio de

Rua 1, nº 564, Setor Oeste, Goiânia-GO - CEP: 74115-040
(62) 3290 9900 I contato@crosaraefranca.adv.br I www.crosaraefranca.adv.br

Valor: R$ 1.000,00
PROCESSO CÍVEL E DO TRABALHO -> Processo de Conhecimento -> Procedimento de Conhecimento -> Procedimentos Especiais -> Procedimentos Regidos por Outros Códigos, Leis Esparsas e Regimento
GOIÂNIA - 5ª UPJ VARAS CÍVEIS: 12ª, 20ª, 21ª, 22ª, 23ª E 25ª
Usuário: DYOGO CROSARA - Data: 15/10/2026 10:26:36

Tribunal de Justiça do Estado de Goiás
Documento Assinado e Publicado Digitalmente em 31/08/2026 20:05:22
Assinado por DYOGO CROSARA:00000278122
Localizar pelo código: 109787605432563873183965277, no endereço: https://projudi.tjgo.jus.br/p

Processo: 5123828-55.2026.8.09.0051
Movimentacao 36 : Juntada -> Petição
Arquivo 1: rjgrupobarao512382855rmajaneiromaio2026_compressed.pdf - Pag.58/247

cooperação jurisdicional, nos termos do art. 69 do CPC.
Ainda, determino a prévia manifestação da Administração Judicial acerca dos requerimentos formulados à mov. 203 e 214.
Cumpra-se.

Após, no **evento nº 374**, a Administração Judicial apresentou manifestação sobre insurgência formulada pelo **Banco do Brasil S.A.** nos **eventos nº 203** e **214**, opinando pelo seu não acolhimento, haja vista que não havia irregularidade ou nulidade na publicação do edital previsto no art. 52, § 1º, da Lei nº 11.101/2005, razão pela qual deveria ser integralmente mantido o rito recuperacional adotado, com preservação de todos os atos processuais já praticados.

No **evento nº 375**, o **Estado de Goiás** opôs Embargos de Declaração contra a decisão proferida no **evento nº 363**, sustentando, em síntese, que a discussão relativa à liberação dos valores bloqueados na Execução Fiscal nº 5134125-42 já teria sido apreciada no processo apenso nº 5610518-56.2025.8.09.0051, de modo que estaria acobertada pela preclusão, requerendo, ao final, o desacolhimento do parecer da Administração Judicial e o encaminhamento de resposta ao juízo da 3ª Vara da Fazenda Pública Estadual.

Depois, no **evento nº 389**, as recuperandas apresentaram contrarrazões aos Embargos de Declaração opostos pelo **Estado de Goiás** no **evento nº 375**, defendendo a manutenção da decisão embargada e requerendo o desprovimento dos aclaratórios.

Rua 1, nº 564, Setor Oeste, Goiânia-GO - CEP: 74115-040
(62) 3290 9900 | contato@crosaraefranca.adv.br | www.crosaraefranca.adv.br

Valor: R$ 1.000,00
PROCESSO CÍVEL E DO TRABALHO -> Processo de Conhecimento -> Procedimento de Conhecimento -> Procedimentos Especiais -> Procedimentos Regidos por Outros Códigos, Leis Esparsas e Regimento
GOIÂNIA - 5ª UPJ VARAS CÍVEIS: 12ª, 20ª, 21ª, 22ª, 23ª E 25ª
Usuário: DYOGO CROSARA - Data: 15/10/2026 10:26:36

Tribunal de Justiça do Estado de Goiás
Documento Assinado e Publicado Digitalmente em 31/08/2026 20:05:22
Assinado por DYOGO CROSARA:00000278122
Localizar pelo código: 109787605432563873183965277, no endereço: https://projudi.tjgo.jus.br/p

Processo: 5123828-55.2026.8.09.0051
Movimentacao 36 : Juntada -> Petição
Arquivo 1: rjgrupobarao512382855rmajaneiromaio2026_compressed.pdf - Pag.59/247

No **evento nº 398**, as recuperandas, em cumprimento à decisão de **evento nº 363**, apresentaram relação de bens que poderiam ser ofertados em garantia da Execução Fiscal nº 5134125-42.2024.8.09.0100, embora tenham ressalvado a existência de Embargos de Declaração opostos contra a decisão.

Ao final, requereram o recebimento dos bens ofertados em substituição à constrição em dinheiro e a expedição de ofício ao juízo da Execução Fiscal para que fosse determinado o levantamento dos bloqueios incidentes sobre as contas da recuperanda, com o retorno dos valores à sua conta corrente.

No **evento nº 401**, esse d. juízo conheceu dos Embargos de Declaração opostos pelo **Estado de Goiás**, mas negou-lhes provimento, mantendo inalterada a decisão proferida no **evento nº 363**. Vejamos:

> **- D E C I S Ã O -**
> **Estado de Goiás opôs embargos de declaração em face da decisão de mov. 363.**
> **Sustenta, em síntese, a existência de omissão no julgado, ao argumento de que a matéria relativa à liberação de valores bloqueados já teria sido apreciada em processo apenso, estando acobertada pela preclusão, bem como configurada litispendência em razão de recurso pendente de julgamento.**
> **É o relatório. Decido.**
> **Conheço dos embargos, porquanto tempestivos.**
> **Nos termos do art. 1.022 do Código de Processo Civil, os embargos de declaração destinam-se a sanar obscuridade, contradição, omissão ou corrigir erro material, não se prestando à rediscussão do mérito da decisão.**

Rua 1, nº 564, Setor Oeste, Goiânia-GO - CEP: 74115-040
(62) 3290 9900 I contato@crosaraefranca.adv.br I www.crosaraefranca.adv.br

Valor: R$ 1.000,00
PROCESSO CÍVEL E DO TRABALHO -> Processo de Conhecimento -> Procedimento de Conhecimento -> Procedimentos Especiais -> Procedimentos Regidos por Outros Códigos, Leis Esparsas e Regimento
GOIÂNIA - 5ª UPJ VARAS CÍVEIS: 12ª, 20ª, 21ª, 22ª, 23ª E 25ª
Usuário: DYOGO CROSARA - Data: 15/10/2026 10:26:36

Tribunal de Justiça do Estado de Goiás
Documento Assinado e Publicado Digitalmente em 31/08/2026 20:05:22
Assinado por DYOGO CROSARA:00000278122
Localizar pelo código: 109787605432563873183965277, no endereço: https://projudi.tjgo.jus.br/p

Processo: 5123828-55.2026.8.09.0051
Movimentacao 36 : Juntada -> Petição
Arquivo 1: rjgrupobarao512382855rmajaneiromaio2026_compressed.pdf - Pag.60/247

No caso dos autos, não se verifica qualquer vício no julgado.
A decisão embargada analisou de forma fundamentada a controvérsia submetida, especialmente quanto à atuação do Juízo da Recuperação Judicial no controle de proporcionalidade de constrições incidentes sobre o capital de giro das recuperandas, distinguindo adequadamente a hipótese de bens de capital em sentido estrito da possibilidade de controle a posteriori dos atos constritivos.
A alegação de omissão quanto à suposta preclusão e litispendência não procede. Isso porque a decisão enfrentou a questão sob a ótica da competência do juízo universal diante de provocação específica (ofício do juízo fiscal e parecer do administrador judicial), em contexto fático-jurídico próprio, não se limitando à rediscussão do que decidido no processo apenso.
Ademais, os argumentos deduzidos pela parte embargante revelam inconformismo com o entendimento adotado, buscando, em verdade, a rediscussão do mérito da decisão, o que é incompatível com a estreita via dos embargos de declaração.
Diante do exposto, CONHEÇO dos embargos de declaração, mas NEGO-LHES PROVIMENTO, mantendo inalterada a decisão de mov. 363.
Intimem-se. Cumpra-se.

As recuperandas, no **evento nº 406**, apresentaram manifestação informando a celebração de minuta de acordo, requerendo sua juntada aos autos e a abertura de vista à Administração Judicial para manifestação sobre os seus termos.

Segundo a petição, pretendia-se a análise da natureza extraconcursal do crédito, da não essencialidade dos bens dados em pagamento

Rua 1, nº 564, Setor Oeste, Goiânia-GO - CEP: 74115-040
(62) 3290 9900 I contato@crosaraefranca.adv.br I www.crosaraefranca.adv.br

Valor: R$ 1.000,00
PROCESSO CÍVEL E DO TRABALHO -> Processo de Conhecimento -> Procedimento de Conhecimento -> Procedimentos Especiais -> Procedimentos Regidos por Outros Códigos, Leis Esparsas e Regimento
GOIÂNIA - 5ª UPJ VARAS CÍVEIS: 12ª, 20ª, 21ª, 22ª, 23ª E 25ª
Usuário: DYOGO CROSARA - Data: 15/10/2026 10:26:36

Tribunal de Justiça do Estado de Goiás
Documento Assinado e Publicado Digitalmente em 31/08/2026 20:05:22
Assinado por DYOGO CROSARA:00000278122
Localizar pelo código: 109787605432563873183965277, no endereço: https://projudi.tjgo.jus.br/p

Processo: 5123828-55.2026.8.09.0051
Movimentacao 36 : Juntada -> Petição
Arquivo 1: rjgrupobarao512382855rmajaneiromaio2026_compressed.pdf - Pag.61/247

e da alegada vantagem econômica e estratégica da avença para a recuperanda e para a coletividade de credores, requerendo, ao final, a homologação do acordo, com autorização para entrega de bens móveis à locadora e consequente quitação recíproca do débito locatício.

No **evento nº 417**, a Administração Judicial se manifestou sobre os bens indicados pelas recuperandas no **evento nº 398**, informando a insuficiência dos bens ofertados para assegurar a satisfação do crédito fiscal em execução, submetendo, assim, a questão ao crivo do d. juízo recuperacional, a quem competiria deliberar sobre eventual expedição de ofício ao Juízo da Execução Fiscal, especialmente quanto à manutenção ou não da constrição do valor de R$ 723.334,31 (setecentos e vinte e três mil, trezentos e trinta e quatro reais e trinta e um centavos) efetivada nos autos da Execução Fiscal nº 5134125-42.2024.8.09.0100.

No **evento nº 421**, as recuperandas apresentaram manifestação em face do parecer da Administração Judicial de **evento nº 417**, discordando do entendimento de insuficiência dos bens ofertados.

Após, no **evento nº 430**, foi proferida decisão na qual esse d. juízo recuperacional tratou de três questões, sendo a primeira a determinação da intimação das recuperandas para esclarecer os fatos noticiados pela Comercial Reis **(evento nº 454)** sobre contrato de trespasse do estabelecimento Sudoeste, que teria sido celebrado após cumprimento de mandado de despejo da unidade, seguida de manifestação da Administração Judicial.

Rua 1, nº 564, Setor Oeste, Goiânia-GO - CEP: 74115-040
(62) 3290 9900 I contato@crosaraefranca.adv.br I www.crosaraefranca.adv.br

Valor: R$ 1.000,00
PROCESSO CÍVEL E DO TRABALHO -> Processo de Conhecimento -> Procedimento de Conhecimento -> Procedimentos Especiais -> Procedimentos Regidos por Outros Códigos, Leis Esparsas e Regimento
GOIÂNIA - 5ª UPJ VARAS CÍVEIS: 12ª, 20ª, 21ª, 22ª, 23ª E 25ª
Usuário: DYOGO CROSARA - Data: 15/10/2026 10:26:36

Tribunal de Justiça do Estado de Goiás
Documento Assinado e Publicado Digitalmente em 31/08/2026 20:05:22
Assinado por DYOGO CROSARA:00000278122
Localizar pelo código: 109787605432563873183965277, no endereço: https://projudi.tjgo.jus.br/p

Processo: 5123828-55.2026.8.09.0051
Movimentacao 36 : Juntada -> Petição
Arquivo 1: rjgrupobarao512382855rmajaneiromaio2026_compressed.pdf - Pag.62/247

A segunda questão, sobre o ofício da Execução Fiscal estadual **(evento nº 455)**, determina a intimação da Administração Judicial e da Procuradoria do Estado de Goiás para se manifestarem sobre a suficiência de garantia substitutiva ao bloqueio via SISBAJUD, com expedição de ofício ao juízo fiscal informando que a questão está em contraditório.

Por fim, quanto à comunicação trabalhista **(evento nº 456)**, esclareceu que o crédito trabalhista deveria seguir habilitação perante a Administração Judicial e que execuções previdenciárias de ofício prosseguem no juízo próprio, com expedição de ofício nesse sentido à Vara do Trabalho, reiterando, por fim, que pedidos de Habilitação/Divergência/Impugnação de Crédito não são apreciados na via da Recuperação Judicial, determinando à UPJ o bloqueio de movimentações correlatas lançadas diretamente nos autos principais. Veja-se:

> **- D E C I S Ã O -**
> **Trata-se de RECUPERAÇÃO JUDICIAL proposta por BARÃO ESPECIALIDADES & DISTRIBUIDORA DE ALIMENTOS S/A, HRA PARTICIPAÇÕES LTDA. e SOMA PROCESSAMENTO E SERVIÇOS CONTÁBEIS S/S LTDA., partes devidamente qualificadas.**
> **À mov. 22, foi deferido o processamento da recuperação judicial, com reconhecimento da consolidação processual e substancial do Grupo Barão. Na mesma decisão, foram fixadas as diretrizes gerais do processamento, inclusive quanto ao stay period, à comunicação dos juízos competentes, ao tratamento das execuções fiscais e de ofício, ao procedimento de habilitação e divergência de créditos e à manutenção das atividades empresariais.**
> **À mov. 454, COMERCIAL REIS LTDA. informou ter celebrado com a recuperanda BARÃO**

Rua 1, nº 564, Setor Oeste, Goiânia-GO - CEP: 74115-040
(62) 3290 9900 I contato@crosaraefranca.adv.br I www.crosaraefranca.adv.br

Valor: R$ 1.000,00
PROCESSO CÍVEL E DO TRABALHO -> Processo de Conhecimento -> Procedimento de Conhecimento -> Procedimentos Especiais -> Procedimentos Regidos por Outros Códigos, Leis Esparsas e Regimento
GOIÂNIA - 5ª UPJ VARAS CÍVEIS: 12ª, 20ª, 21ª, 22ª, 23ª E 25ª
Usuário: DYOGO CROSARA - Data: 15/10/2026 10:26:36

Tribunal de Justiça do Estado de Goiás
Documento Assinado e Publicado Digitalmente em 31/08/2026 20:05:22
Assinado por DYOGO CROSARA:00000278122
Localizar pelo código: 109787605432563873183965277, no endereço: https://projudi.tjgo.jus.br/p

Processo: 5123828-55.2026.8.09.0051
Movimentacao 36 : Juntada -> Petição
Arquivo 1: rjgrupobarao512382855rmajaneiromaio2026_compressed.pdf - Pag.63/247

ESPECIALIDADES & DISTRIBUIDORA DE ALIMENTOS S/A instrumento particular de contrato de trespasse de estabelecimento, em 22.4.2026, abrangendo, entre outras unidades, a loja Sudoeste, localizada na Rua C-70, n. 288, Qd. 151, Lt. 13E, Setor Sudoeste, Goiânia/GO.

Alegou que, após a assinatura do contrato, tomou conhecimento da existência da ação n. 5766299-71.2025.8.09.0051, em trâmite perante juízo cível desta Comarca, na qual teria sido deferida tutela de despejo da unidade Sudoeste. Sustentou, ainda, que o mandado de despejo teria sido cumprido em 14.4.2026, antes da assinatura do contrato de trespasse.

Com base nisso, afirmou que a recuperanda teria omitido informação relevante durante as tratativas contratuais e comunicado a resolução extrajudicial do contrato.

À mov. 455, foi juntado ofício oriundo da execução fiscal n. 5134125-42.2024.8.09.0100, proposta pelo **ESTADO DE GOIÁS** em face de **BARÃO ESPECIALIDADES & DISTRIBUIDORA DE ALIMENTOS S/A**, em trâmite perante a 3ª Vara da Fazenda Pública Estadual da Comarca de Goiânia/GO. O juízo da execução fiscal reiterou pedido de manifestação deste juízo recuperacional sobre o bloqueio de valores realizado via SISBAJUD.

À mov. 456, foi juntada comunicação oriunda da Vara do Trabalho de Inhumas/GO, referente à ação trabalhista n. 0000681-03.2025.5.18.0281, proposta por **LAYSLA VITÓRIA FEITOSA PESSOA** em face das recuperandas.

É o necessário. Decido.

A manifestação de mov. 454 envolve fato relevante para o acompanhamento da atividade empresarial das recuperandas e para a fiscalização dos atos de disposição patrimonial no curso da recuperação judicial.

A Comercial Reis noticia a celebração de contrato de trespasse de estabelecimento e afirma que uma das unidades abrangidas pelo negócio já teria sido objeto

Rua 1, nº 564, Setor Oeste, Goiânia-GO - CEP: 74115-040
(62) 3290 9900 I contato@crosaraefranca.adv.br I www.crosaraefranca.adv.br

Valor: R$ 1.000,00
PROCESSO CÍVEL E DO TRABALHO -> Processo de Conhecimento -> Procedimento de Conhecimento -> Procedimentos Especiais -> Procedimentos Regidos por Outros Códigos, Leis Esparsas e Regimento
GOIÂNIA - 5ª UPJ VARAS CÍVEIS: 12ª, 20ª, 21ª, 22ª, 23ª E 25ª
Usuário: DYOGO CROSARA - Data: 15/10/2026 10:26:36

Tribunal de Justiça do Estado de Goiás
Documento Assinado e Publicado Digitalmente em 31/08/2026 20:05:22
Assinado por DYOGO CROSARA:00000278122
Localizar pelo código: 109787605432563873183965277, no endereço: https://projudi.tjgo.jus.br/p

Processo: 5123828-55.2026.8.09.0051
Movimentacao 36 : Juntada -> Petição
Arquivo 1: rjgrupobarao512382855rmajaneiromaio2026_compressed.pdf - Pag.64/247

de ordem de despejo cumprida antes da assinatura do instrumento contratual.

A questão não comporta deliberação imediata, pois ainda não houve manifestação das recuperandas nem da Administração Judicial sobre os fatos narrados. Além disso, eventual reconhecimento de rescisão contratual, apuração de inadimplemento ou indenização depende do procedimento adequado e da observância do contraditório.

Contudo, a notícia deve ser esclarecida nestes autos, pois pode repercutir sobre a transparência das informações prestadas pelas recuperandas, sobre a utilidade econômica do contrato de trespasse e sobre eventual pedido de autorização judicial relacionado à alienação de ativos.

Assim, as recuperandas devem se manifestar especificamente sobre a petição de mov. 454, esclarecendo: a) se confirmam a celebração do contrato de trespasse com a Comercial Reis; b) se a unidade Sudoeste estava abrangida pelo contrato; c) se tinham ciência da ação n. 5766299-71.2025.8.09.0051 e do cumprimento do mandado de despejo em 14.4.2026; d) se houve pagamento, imissão na posse, transferência operacional ou qualquer ato de execução do contrato; e e) se ainda pretendem submeter o negócio à homologação judicial.

Também deve ser ouvida a Administração Judicial, para que avalie a relevância dos fatos narrados, a existência de impacto sobre a atividade empresarial e a necessidade de adoção de outras providências fiscalizatórias.

Quanto à mov. 455, verifica-se que a execução fiscal não se submete à suspensão geral decorrente do deferimento do processamento da recuperação judicial.

Nos termos do art. 6º, § 7º-B, da Lei n. 11.101/2005, as execuções fiscais prosseguem perante o juízo competente. Admite-se, contudo, a atuação do juízo recuperacional para determinar a substituição de atos de constrição que recaiam sobre bens de capital

Rua 1, nº 564, Setor Oeste, Goiânia-GO - CEP: 74115-040
(62) 3290 9900 I contato@crosaraefranca.adv.br I www.crosaraefranca.adv.br

Valor: R$ 1.000,00
PROCESSO CÍVEL E DO TRABALHO -> Processo de Conhecimento -> Procedimento de Conhecimento -> Procedimentos Especiais -> Procedimentos Regidos por Outros Códigos, Leis Esparsas e Regimento
GOIÂNIA - 5ª UPJ VARAS CÍVEIS: 12ª, 20ª, 21ª, 22ª, 23ª E 25ª
Usuário: DYOGO CROSARA - Data: 15/10/2026 10:26:36

Tribunal de Justiça do Estado de Goiás
Documento Assinado e Publicado Digitalmente em 31/08/2026 20:05:22
Assinado por DYOGO CROSARA:00000278122
Localizar pelo código: 109787605432563873183965277, no endereço: https://projudi.tjgo.jus.br/p

Processo: 5123828-55.2026.8.09.0051
Movimentacao 36 : Juntada -> Petição
Arquivo 1: rjgrupobarao512382855rmajaneiromaio2026_compressed.pdf - Pag.65/247

essenciais à manutenção da atividade empresarial, por meio de cooperação jurisdicional.

No caso, já houve manifestação da Administração Judicial à mov. 417 e manifestação das recuperandas à mov. 421. As recuperandas sustentam que a suficiência da garantia substitutiva deve ser aferida em relação ao valor efetivamente bloqueado via SISBAJUD, e não em relação ao valor total da execução fiscal.

Diante da reiteração do juízo da execução fiscal e da necessidade de análise concreta sobre eventual substituição da constrição, mostra-se necessário renovar o contraditório sobre o ponto, com manifestação específica da Administração Judicial e do Estado de Goiás.

Nesse momento, não é adequado deliberar sobre o levantamento do bloqueio ou sobre a substituição da garantia sem que o credor fiscal e a Administração Judicial possam se manifestar sobre os bens ofertados, a suficiência da garantia e eventual impacto da constrição sobre a atividade empresarial.

Quanto à mov. 456, a Justiça do Trabalho homologou cálculos e determinou a expedição de certidão para habilitação do crédito trabalhista perante a Administração Judicial. Também solicitou manifestação deste juízo sobre a possibilidade de penhora ou de prosseguimento dos atos executórios quanto aos créditos de natureza previdenciária.

Nos termos do art. 6º, § 2º, da Lei n. 11.101/2005, as ações trabalhistas prosseguem perante a Justiça Especializada até a apuração do crédito, que deverá ser inscrito no quadro-geral de credores pelo valor determinado em sentença.

Já as execuções de ofício relativas às contribuições previstas no art. 114, incisos VII e VIII, da Constituição Federal, não se submetem ao regime ordinário de habilitação na recuperação judicial, conforme art. 6º, § 11, da Lei n. 11.101/2005.

Desse modo, não cabe a este juízo autorizar previamente o prosseguimento da execução de ofício nem indicar bens passíveis de penhora. A constrição

Rua 1, nº 564, Setor Oeste, Goiânia-GO - CEP: 74115-040
(62) 3290 9900 I contato@crosaraefranca.adv.br I www.crosaraefranca.adv.br

Valor: R$ 1.000,00
PROCESSO CÍVEL E DO TRABALHO -> Processo de Conhecimento -> Procedimento de Conhecimento -> Procedimentos Especiais -> Procedimentos Regidos por Outros Códigos, Leis Esparsas e Regimento
GOIÂNIA - 5ª UPJ VARAS CÍVEIS: 12ª, 20ª, 21ª, 22ª, 23ª E 25ª
Usuário: DYOGO CROSARA - Data: 15/10/2026 10:26:36

Tribunal de Justiça do Estado de Goiás
Documento Assinado e Publicado Digitalmente em 31/08/2026 20:05:22
Assinado por DYOGO CROSARA:00000278122
Localizar pelo código: 109787605432563873183965277, no endereço: https://projudi.tjgo.jus.br/p

Processo: 5123828-55.2026.8.09.0051
Movimentacao 36 : Juntada -> Petição
Arquivo 1: rjgrupobarao512382855rmajaneiromaio2026_compressed.pdf - Pag.66/247

deverá ser realizada pelo juízo competente, com comunicação a este juízo recuperacional caso recaia sobre bem de capital essencial à manutenção da atividade empresarial.

Em face do exposto, **DETERMINO** as seguintes providências:

a) intimação das recuperandas para, no prazo de 5 (cinco) dias, manifestarem-se sobre a petição de mov. 454, com esclarecimento dos pontos indicados nesta decisão.

b) intimação da Administração Judicial para, no prazo de 5 (cinco) dias após a manifestação das recuperandas, avaliar os fatos narrados à mov. 454 e indicar se há impacto sobre a atividade empresarial, sobre a regularidade das informações prestadas ou sobre eventual pedido de autorização judicial relativo ao contrato de trespasse;

c) quanto à mov. 455, a intimação da Administração Judicial e do Estado de Goiás, por sua Procuradoria, para que se manifestem, no prazo comum de 10 (dez) dias, sobre a suficiência dos bens ofertados, o parâmetro de valor a ser considerado para a substituição e eventual impacto da manutenção do bloqueio sobre a atividade empresarial das recuperandas;

e) expedição de ofício ao juízo da 3ª Vara da Fazenda Pública Estadual da Comarca de Goiânia/GO, nos autos da execução fiscal n. 5134125-42.2024.8.09.0100, informando que a questão relativa à substituição da constrição foi submetida ao contraditório perante este juízo recuperacional e será apreciada após a manifestação da Administração Judicial e do Estado de Goiás;

f) expedição de ofício à Vara do Trabalho de Inhumas/GO, nos autos da ação trabalhista n. 0000681-03.2025.5.18.0281, para informar que os créditos trabalhistas apurados devem observar o procedimento de habilitação perante a Administração Judicial, ao passo que as execuções de ofício relativas a créditos previdenciários podem prosseguir perante o juízo competente, com

Rua 1, nº 564, Setor Oeste, Goiânia-GO - CEP: 74115-040
(62) 3290 9900 I contato@crosaraefranca.adv.br I www.crosaraefranca.adv.br

Valor: R$ 1.000,00
PROCESSO CÍVEL E DO TRABALHO -> Processo de Conhecimento -> Procedimento de Conhecimento -> Procedimentos Especiais -> Procedimentos Regidos por Outros Códigos, Leis Esparsas e Regimento
GOIÂNIA - 5ª UPJ VARAS CÍVEIS: 12ª, 20ª, 21ª, 22ª, 23ª E 25ª
Usuário: DYOGO CROSARA - Data: 15/10/2026 10:26:36

Tribunal de Justiça do Estado de Goiás
Documento Assinado e Publicado Digitalmente em 31/08/2026 20:05:22
Assinado por DYOGO CROSARA:00000278122
Localizar pelo código: 109787605432563873183965277, no endereço: https://projudi.tjgo.jus.br/p

Processo: 5123828-55.2026.8.09.0051
Movimentacao 36 : Juntada -> Petição
Arquivo 1: rjgrupobarao512382855rmajaneiromaio2026_compressed.pdf - Pag.67/247

> **comunicação a este juízo recuperacional apenas se eventual constrição recair sobre bem de capital essencial à manutenção da atividade empresarial;**
> **REITERO que os pedidos de habilitação, divergência ou impugnação de crédito formulados diretamente nos autos principais não serão analisados nesta via, devendo observar o procedimento fixado na decisão de mov. 22 e na Lei n. 11.101/2005.**
> **DETERMINO que a UPJ promova o bloqueio de todas as movimentações relacionadas a pedidos de habilitação, divergência ou impugnação de crédito.**
> **Intimem-se. Cumpra-se.**

Dessa forma, em cumprimento a determinação exarada pelo d. juízo na r. decisão de **evento nº 22**, que determinou que o registro dos relatórios mensais das atividades da empresa em recuperação deverá ser protocolado de forma incidental, para evitar tumulto nos autos da Recuperação Judicial, sem juntada nos autos principais, passamos a relatar as constatações oriundas do processamento da Recuperação Judicial e das atividades desenvolvidas pelas empresas devedoras no período em exame.

2. DOS CONTATOS E ACOMPANHAMENTO DAS ATIVIDADES

Em sequência às constatações citadas, é oportuno registrar que esta Administração Judicial realizou os devidos e pertinentes contatos iniciais em que estabeleceu com as empresas a metodologia de trabalho para apresentação dos relatórios mensais a esse d. juízo, Ministério Público e credores, principais interessados no acompanhamento do processamento da Recuperação Judicial, tendo, inclusive, no intuito de obter informações e dados complementares, impreteríveis ao acompanhamento das atuais atividades das empresas do Grupo Barão e imprescindíveis para aferição da manutenção da

Rua 1, nº 564, Setor Oeste, Goiânia-GO - CEP: 74115-040
(62) 3290 9900 I contato@crosaraefranca.adv.br I www.crosaraefranca.adv.br

Valor: R$ 1.000,00
PROCESSO CÍVEL E DO TRABALHO -> Processo de Conhecimento -> Procedimento de Conhecimento -> Procedimentos Especiais -> Procedimentos Regidos por Outros Códigos, Leis Esparsas e Regimento
GOIÂNIA - 5ª UPJ VARAS CÍVEIS: 12ª, 20ª, 21ª, 22ª, 23ª E 25ª
Usuário: DYOGO CROSARA - Data: 15/10/2026 10:26:36

Tribunal de Justiça do Estado de Goiás
Documento Assinado e Publicado Digitalmente em 31/08/2026 20:05:22
Assinado por DYOGO CROSARA:00000278122
Localizar pelo código: 109787605432563873183965277, no endereço: https://projudi.tjgo.jus.br/p

Processo: 5123828-55.2026.8.09.0051
Movimentacao 36 : Juntada -> Petição
Arquivo 1: rjgrupobarao512382855rmajaneiromaio2026_compressed.pdf - Pag.68/247

fonte produtora, expedido o 1º Termo de Diligência, conforme adiante espelhado:

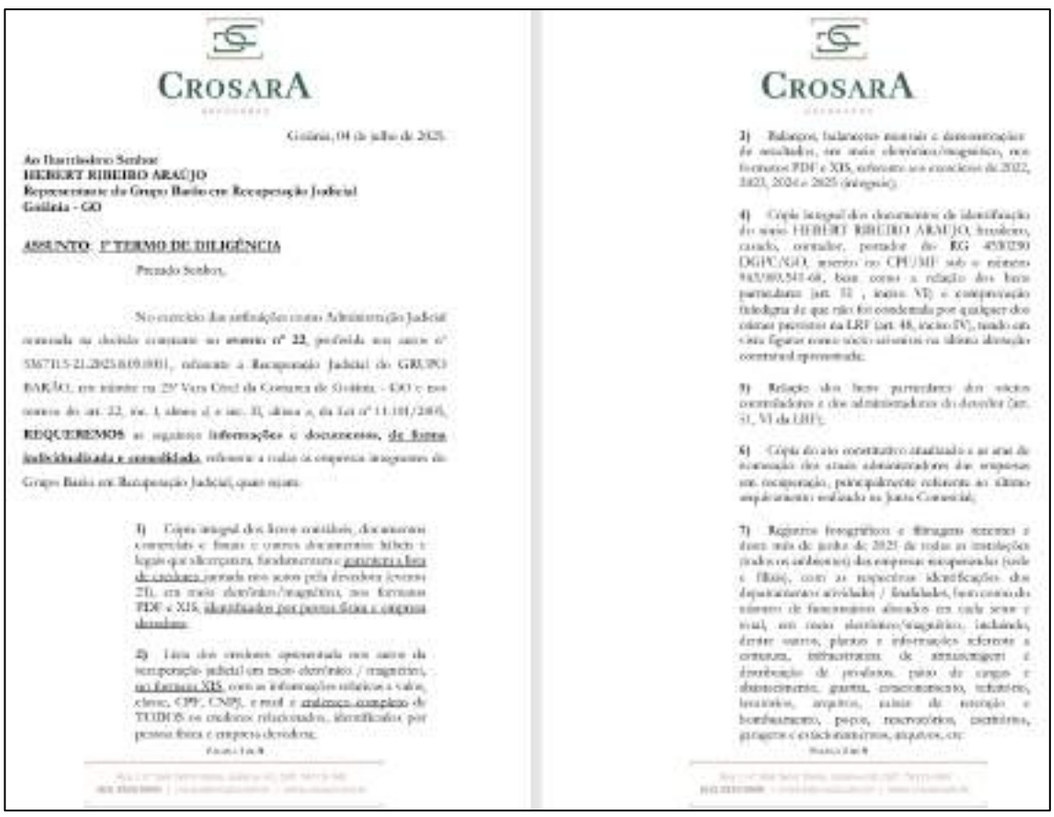

CROSARA

Goiânia, 04 de julho de 2025.

Ao Ilustríssimo Senhor
HERBERT RIBEIRO ARAÚJO
Representante do Grupo Barão em Recuperação Judicial
Goiânia - GO

ASSUNTO: 1º TERMO DE DILIGÊNCIA

Prezado Senhor,

No exercício das atribuições como Administração Judicial nomeada no decisão constante no **evento nº 22**, proferida nos autos nº 5367115-21.2025.8.09.0051, referente a Recuperação Judicial do GRUPO BARÃO, em trâmite na 29ª Vara Cível da Comarca de Goiânia - GO e nos termos do art. 22, inc. I, alíneas c) e inc. II, alínea a, da Lei nº 11.101/2005, **REQUEREMOS** as seguintes **informações e documentos, de forma individualizada e consolidada**, referente a todas as empresas integrantes do Grupo Barão em Recuperação Judicial, quais sejam:

1) Cópia integral dos livros contábeis, documentos societários e fiscais e outros documentos hábeis e legais que alicerçarem, fundamentarem e garantirem a lista de credores juntada nos autos pela devedora (evento 21), em mídia eletrônica/magnética, nos formatos PDF e XLS, identificados por pessoa física e empresa devedora;

2) Lista dos credores apresentada nos autos da recuperação judicial em mídia eletrônica / magnética, no formato XLS, com as informações relativas a valor, classe, CPF, CNPJ, e mail e endereço completo de TODOS os credores relacionados, identificados por pessoa física e empresa devedora;

CROSARA

3) Balanços, balancetes mensais e demonstrações de resultados, em mídia eletrônica/magnética, nos formatos PDF e XLS, referente aos exercícios de 2022, 2023, 2024 e 2025 (integral);

4) Cópia integral dos documentos de identificação do sócio HERBERT RIBEIRO ARAÚJO, brasileiro, casado, contador, portador do RG 4930290 DGPC/GO, inscrito no CPF/MF sob o número 943.980.541-68, bem como a relação dos bens particulares (art. 31 , inciso VI) e comprovação fidedigna de que não foi condenado por qualquer dos crimes previstos na LRF (art. 48, inciso IV), tendo em vista figurar como sócio investido na última alteração contratual apresentada;

5) Relação dos bens pertencentes aos sócios controladores e dos administradores da devedor (art. 31, VI da LRF);

6) Cópia do ato constitutivo atualizado e ao ato de nomeação dos atuais administradores das empresas em recuperação, principalmente referente ao último empréstimo realizado na Junta Comercial;

7) Registros fotográficos e filmagem externa e interna até de junho de 2025 de todas as instalações (todos os imóveis) das empresas recuperandas (sede e filiais), com as respectivas identificações dos departamentos atividades / finalidades, bem como do número de funcionários alocados em cada setor e total, em mídia eletrônica/magnética, incluindo, dentre outros, plantas e informações referente a estrutura, infraestrutura de armazenagem e distribuição de produtos, pátio de cargas e descarregamento, guarita, estacionamento, refeitório, lavatórios, arquivo, salas de atenção e bombeamento, peças, reservatórios, escritórios, galpões e estabelecimentos, arquivos, etc.

Rua 1, nº 564, Setor Oeste, Goiânia-GO - CEP: 74115-040
(62) 3290 9900 I contato@crosaraefranca.adv.br I www.crosaraefranca.adv.br

Valor: R$ 1.000,00
PROCESSO CÍVEL E DO TRABALHO -> Processo de Conhecimento -> Procedimento de Conhecimento -> Procedimentos Especiais -> Procedimentos Regidos por Outros Códigos, Leis Esparsas e Regimento
GOIÂNIA - 5ª UPJ VARAS CÍVEIS: 12ª, 20ª, 21ª, 22ª, 23ª E 25ª
Usuário: DYOGO CROSARA - Data: 15/10/2026 10:26:36

Tribunal de Justiça do Estado de Goiás
Documento Assinado e Publicado Digitalmente em 31/08/2026 20:05:22
Assinado por DYOGO CROSARA:00000278122
Localizar pelo código: 109787605432563873183965277, no endereço: https://projudi.tjgo.jus.br/p

Processo: 5123828-55.2026.8.09.0051
Movimentacao 36 : Juntada -> Petição
Arquivo 1: rjgrupobarao512382855rmajaneiromaio2026_compressed.pdf - Pag.69/247

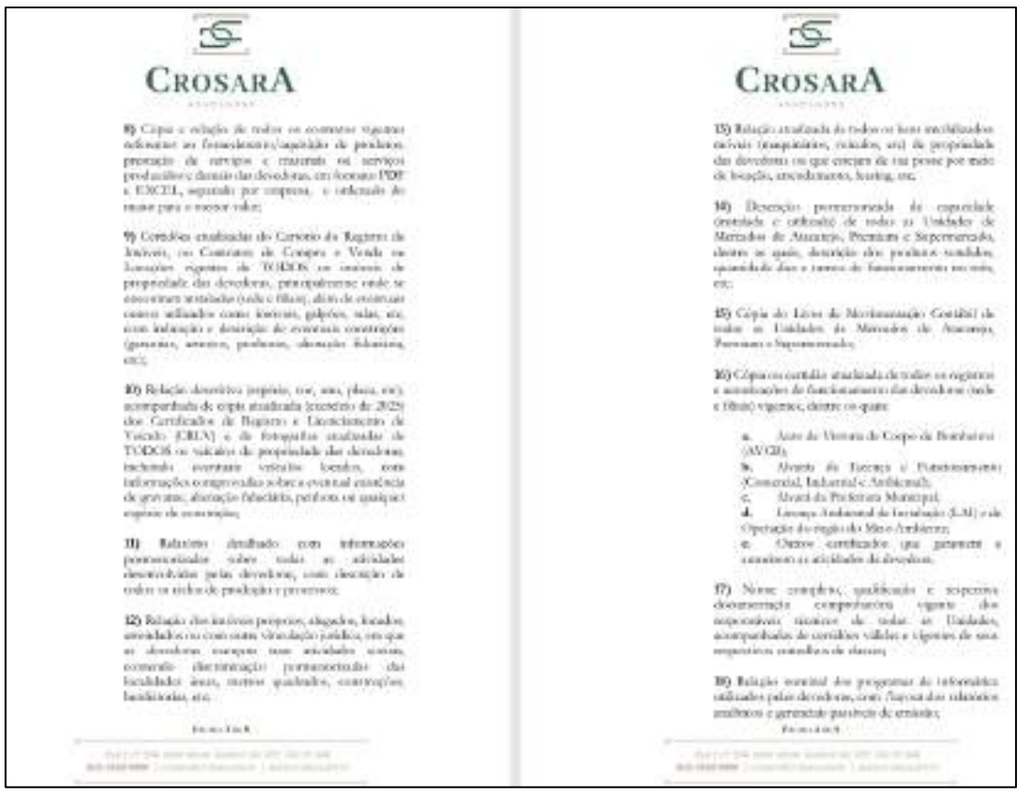

CROSARA

8) Cópia e relação de todos os contratos vigentes referentes aos fornecimentos/aquisição de produtos, prestação de serviços e materiais ou serviços produzidos e demais das devedoras, em formatos PDF e EXCEL, separado por empresa, e ordenado do maior para o menor valor;

9) Certidões atualizadas do Cartório de Registro de Imóveis, ou Contratos de Compra e Venda ou Locações vigentes de TODOS os imóveis de propriedade das devedoras, principalmente onde se encontram instaladas (sede e filiais), além de eventuais outros utilizados como lavouras, galpões, salas, etc, com indicação e descrição de eventuais construções (garagens, anexos, poolhouse, alambrados fabricados, etc);

10) Relação descritiva (espécie, cor, ano, placa, etc), acompanhada de cópia atualizada (exercício de 2025) dos Certificados de Registro e Licenciamento de Veículo (CRLV) e de fotografias atualizadas de TODOS os veículos de propriedade das devedoras, incluindo eventuais veículos locados, com informações a respeito caso haja a eventual existência de gravame, alienação fiduciária, penhora ou qualquer espécie de constrição;

11) Relatório detalhado com informações pormenorizadas sobre todas as atividades desenvolvidas pelas devedoras, com descrição de todos os ciclos de produção e processos;

12) Relação dos imóveis próprios, alugados, locados, arrendados ou com outra titularidade jurídica, em que as devedoras exerçam suas atividades sociais, comercial, discriminação pormenorizada das localidades áreas, metros quadrados, construções, benfeitorias, etc;

13) Relação atualizada de todos os bens imobilizados móveis (maquinários, veículos, etc) de propriedade das devedoras ou que estejam de sua posse por meio de locação, arrendamento, leasing, etc;

14) Descrição pormenorizada da capacidade instalada e utilizada de todas as Unidades de Mercados de Atacarejo, Premium e Supermercado, dentre as quais, descrição dos produtos vendidos, quantidade dias e turnos de funcionamento nos mês, etc;

15) Cópia dos Livros de Movimentação Contábil de todas as Unidades de Mercados de Atacarejo, Premium e Supermercado;

16) Cópia ou contrato atualizado de todos os registros e autorizações de funcionamento das devedoras (sede e filiais) vigentes, dentre os quais:

a. Auto de Vistoria do Corpo de Bombeiros (AVCB);
b. Alvará de Licença e Funcionamento (Comercial, Industrial e Ambiental);
c. Alvará da Prefeitura Municipal;
d. Licença Ambiental de Instalação (LAI) e de Operação do órgão do Meio Ambiente;
e. Outros certificados que garantem a consistência e atividades da devedoras.

17) Nome completo, qualificação e respectiva documentação comprobatória vigente dos responsáveis técnicos de todas as Unidades, acompanhadas de certidões válidas e vigentes de seus respectivos conselhos de classes;

18) Relação nominal dos programas de informática utilizados pelas devedoras, com layout dos relatórios analíticos e gerenciais para coleta de emissão;



CROSARA

19) Extratos atualizados de todas as contas bancárias e aplicações financeiras das devedoras;

20) Relatório de TODOS os recebíveis (contas a receber) das vendas realizadas, por empresa, em formato PDF e XLS;

21) Informações sobre a forma de escrituração contábil, própria ou terceirizada, com qualificação do contador responsável acompanhada da certidão de regularidade de seu respectivo conselho de classe;

22) Comprovação de comunicação da suspensão das ações e execuções aos respectivos juízos onde tramitam as ações em que as devedoras sejam parte;

23) Quadro atual de colaboradores, número de funcionários CLT com indicação dos funções, salários, indenizações e outras parcelas a que têm direito, bem como ativos afastados) e pessoas jurídicas, por empresa, sede e filiais, nos formatos PDF e XLS;
24) Informações sobre a situação do passivo fiscal das empresas, notadamente quanto ao pagamento dos impostos e contribuições sociais, com indicação dos eventuais débitos em aberto (espécie, valor e com fundamento exato);

25) Valores do passivo extraconcursal (por credor) e fiscal, corretamente inscrito na dívida ativa; Credor fiduciário de títulos/direitos creditórios; Alienação fiduciária; Arrendamentos mercantis; Adiantamento de contrato de câmbio (ACC); Obrigação de fazer; Obrigação de entregar; Obrigação de dar; e Obrigações ilíquidas;

26) Valores das dívidas tributárias e trabalhistas pós ajuizamento da Recuperação Judicial (LSFA/2025);

CROSARA

27) Apresentação de dados e indicadores de produção, contendo, no mínimo, informações mensais do período de janeiro de 2024 até junho de 2025, nos formatos PDF e XLS, que permitam compreender a evolução das atividades empresariais;

28) Informações/indicadores de produção e comercialização, de forma individualizada e consolidada (gerencial), referente aos exercícios de 2023, 2024 e 2025 (integrais), referente à sede e filiais integrantes do grupo, nos formatos PDF (assinados todos os digitalmente) e XLS editável:

a) Relatório de caixa;
b) Aplicações financeiras;
c) Outros ativos;
d) Dívida financeira;
e) Adiantamento de clientes;
f) Projetos assemelhados;
g) Dívida projetada e realizada;
h) Resultado econômico e financeiro;
i) Fluxo de caixa;
j) Ativo imobilizado;
k) Patrimônio líquido (por sócio);

Reconhecemos que a Lei nº 11.101/2005 ensina dispõe sobre a possibilidade de exigência de documentos e informações pela Administração Judicial e a obrigatoriedade de fornecimento pela devedora:

Art. 22. Ao administrador judicial compete, sob a fiscalização do juiz e do Comitê, além de outros deveres que esta Lei lhe impõe: [...]
I - na recuperação judicial e na falência: [...]
d) exigir dos credores, do devedor ou seus administradores quaisquer informações;

Rua 1, nº 564, Setor Oeste, Goiânia-GO - CEP: 74115-040
(62) 3290 9900 I contato@crosaraefranca.adv.br I www.crosaraefranca.adv.br

Tribunal de Justiça do Estado de Goiás
Documento Assinado e Publicado Digitalmente em 31/08/2026 20:05:22
Assinado por DYOGO CROSARA:00000278122
Localizar pelo código: 109787605432563873183965277, no endereço: https://projudi.tjgo.jus.br/p

Valor: R$ 1.000,00
PROCESSO CÍVEL E DO TRABALHO -> Processo de Conhecimento -> Procedimento de Conhecimento -> Procedimentos Especiais -> Procedimentos Regidos por Outros Códigos, Leis Esparsas e Regimento
GOIÂNIA - 5ª UPJ VARAS CÍVEIS: 12ª, 20ª, 21ª, 22ª, 23ª E 25ª
Usuário: DYOGO CROSARA - Data: 15/10/2026 10:26:36

Processo: 5123828-55.2026.8.09.0051
Movimentacao 36 : Juntada -> Petição
Arquivo 1: rjgrupobarao512382855rmajaneiromaio2026_compressed.pdf - Pag.70/247



CROSARA

Para ciência

Art. 64. Durante o procedimento de recuperação judicial, o devedor ou seus administradores serão mantidos na condução da atividade empresarial, sob fiscalização do Comitê, se houver, e do administrador judicial, salvo se qualquer deles: [...]
V - negar-se a prestar informações solicitadas pelo administrador judicial ou pelos demais membros do Comitê;
Parágrafo único. Verificada qualquer das hipóteses do caput deste artigo, o Juiz destituirá o administrador, que será substituído na forma prevista nos atos constitutivos do devedor ou do plano de recuperação judicial.

Com objetivo de estabelecermos a regularidade na condução do procedimento recuperacional, sem intervenções indesejáveis e não relacionadas aos próprios devedores, e, ainda, com o intuito de assegurar a eventual superação da situação atual de falência dessa sociedade empresária, a fim de promover a manutenção da fonte produtora, do emprego dos trabalhadores e dos interesses dos credores, promovendo, assim, a preservação das empresas, sua função social e o estímulo à atividade econômica, conforme estabelecido no art. 47 da referida diploma legal, bem como o acompanhamento do cumprimento do Plano de Recuperação Judicial, solicitamos e alertamos que as informações acima requisitadas e todas as demais que se fizerem necessárias, sejam apresentadas na forma e prazo estabelecidos.

CROSARA

Informamos que serão definidas as datas de visitas periódicas dessa Administração Judicial e/ou equipe designada, onde a devedora terá ciência, sendo imprescindível nessas ocasiões a presença do Diretor Presidente ou pessoa por ele formalmente habilitada.

Ainda, nos primeiros dias será encaminhado cadastro de empresas a serem preenchidas em todas as unidades das empresas (sede e filiais).

Finalmente, que essa documentação mencionada acima requerida deverá ser remetida, impreterivelmente, até o dia **10/07/2025**, para o e-mail rjgrupobarao@crosara.adv.br, sendo os documentos em formato PDF, os relatórios formato DOC e as planilhas eletrônicas em formato XLS, **todos editáveis**, visando a elaboração do Relatório Mensal a ser apresentado ao d. Juízo da Recuperação Judicial, Ministério Público e credores.

Ressaltamos, finalmente, por imprescindível, que: **a)** o balanço patrimonial, balancetes mensais e demonstrações de resultados; **b)** os relatórios mencionados nos itens 25 e 27; e **c)** Os relatórios de atividades mensais da empresa (prestação de contas – art. 52, inc. IV, da Lei nº 11.101/2005), deverão ser enviados a esta Administração Judicial, de forma individualizada e consolidada, **até o dia 30 de cada mês subsequente**, para o e-mail rjgrupobarao@crosara.adv.br, em mídia eletrônica (magnética), nos formatos PDF e XLS (**todos editáveis**).

CROSARA

Por fim, informamos que esta Administração Judicial designará visita de inspeção na sede das empresas recuperandas.

Quaisquer informações complementares poderão ser obtidas também pelos telefones (62) 3920-9900, (62) 3093-2446 e (62) 99350-6888 ou pelos e-mails rjgrupobarao@crosara.adv.br / rjgrupobarao@crosara.adv.br.

Atenciosamente,

Administrador Judicial

Rua 1, nº 564, Setor Oeste, Goiânia-GO - CEP: 74115-040
(62) 3290 9900 I contato@crosaraefranca.adv.br I www.crosaraefranca.adv.br

Valor: R$ 1.000,00
PROCESSO CÍVEL E DO TRABALHO -> Processo de Conhecimento -> Procedimento de Conhecimento -> Procedimentos Especiais -> Procedimentos Regidos por Outros Códigos, Leis Esparsas e Regimento
GOIÂNIA - 5ª UPJ VARAS CÍVEIS: 12ª, 20ª, 21ª, 22ª, 23ª E 25ª
Usuário: DYOGO CROSARA - Data: 15/10/2026 10:26:36

Tribunal de Justiça do Estado de Goiás
Documento Assinado e Publicado Digitalmente em 31/08/2026 20:05:22
Assinado por DYOGO CROSARA:00000278122
Localizar pelo código: 109787605432563873183965277, no endereço: https://projudi.tjgo.jus.br/p

Processo: 5123828-55.2026.8.09.0051
Movimentacao 36 : Juntada -> Petição
Arquivo 1: rjgrupobarao512382855rmajaneiromaio2026_compressed.pdf - Pag.71/247

As recuperandas, por sua vez, apresentaram os seus balancetes tempestivamente, os quais serviram de base para estudo e apresentação de resultados deste relatório mensal.

Após, em atenção à manifestação apresentada no **evento nº 242** dos autos do processo de Recuperação Judicial, por meio da qual foram suscitadas alegações acerca da existência de interconexões societárias, operacionais, administrativas, patrimoniais e gerenciais entre as recuperandas deste feito e empresas integrantes de outro processo de Recuperação Judicial em curso perante a 2ª Vara Cível e Empresarial da Comarca de Xinguara - PA, este fato ensejou o encaminhamento do 2º Termo de Diligência, cujo prazo findou-se somente em **23.12.2025**, conforme adiante espelhado:



CROSARA

Goiânia - GO, 10 de dezembro de 2025.

Ao Excelentíssimo Senhor
HERBERT RIBEIRO ARAÚJO
Representante do Grupo Barão em Recuperação Judicial

ASSUNTO: 2º TERMO DE DILIGÊNCIA

Prezado Senhor,

No exercício das atribuições desta Administração Judicial, nomeada pela r. decisão constante do **evento nº 22**, proferida nos autos nº 5307113-21.2025.8.09.0051, referentes à Recuperação Judicial do Grupo Barão, em trâmite perante a 2ª Vara Cível da Comarca de Goiânia - GO, e com arrimo no art. 22, inc. I, al. c, e inc. II, al. a, da Lei nº 11.101/2005, vem, em atenção à manifestação apresentada no **evento nº 242** dos autos do processo referenciado, por meio da qual foram suscitadas alegações acerca da existência de interconexões societárias, operacionais, administrativas, patrimoniais e gerenciais entre as recuperandas deste feito e empresas integrantes de outro processo de Recuperação Judicial em curso perante a 2ª Vara Cível e Empresarial da Comarca de Xinguara - PA, **REQUISITAR** a prestação das informações abaixo discriminadas, relativamente a todas as empresas integrantes do Grupo Barão em Recuperação Judicial, com a finalidade de esclarecer os fatos narrados e atingir o adequado deslinde do feito na oportunidade.

Página 1 de 4

CROSARA

As alegações apresentadas apontam, em síntese, para a suposta existência de grupo econômico de fato entre empresas sediadas nos Estados de Goiás e do Pará, com indícios de identidade social (sócios), unidade decisória, confusão patrimonial, compartilhamento de garantias, contratos e obrigações, bem como eventual fragmentação artificial do pseudo-grupo recuperacional, circunstâncias que, se confirmadas, poderão impactar a correta composição da comunhão empresarial das recuperandas, a continuidade das garantias prestadas, a análise dos atos societários documentais e a adequada condução do processo de Recuperação Judicial.

Diante deste contexto, e sem qualquer juízo prévio de valor acerca da procedência ou improcedência das alegações, esta Administração Judicial reputa imprescindível oportunizar às recuperandas o esclarecimento formal e documentado dos pontos suscitados, de modo a permitir a formação de convicção adequada, bem como subsidiar eventual manifestação futura perante o d. juízo da Recuperação Judicial, de modo que solicitamos às recuperandas do Grupo Barão para que prestem os seguintes esclarecimentos e apresentem os documentos pertinentes:

1) Informem detalhadamente se atualmente ou nos últimos cinco anos houve(ram) qualquer(quaisquer) vínculo societário entre empresas integrantes da Recuperação Judicial que tramita perante a 2ª Vara Cível e Empresarial de Xinguara - PA, especificando participações societárias, quotas, ações, atividade de sócios em comum e demais informações correlatas;

Página 2 de 4

Rua 1, nº 564, Setor Oeste, Goiânia-GO - CEP: 74115-040
(62) 3290 9900 I contato@crosaraefranca.adv.br I www.crosaraefranca.adv.br

Valor: R$ 1.000,00
PROCESSO CÍVEL E DO TRABALHO -> Processo de Conhecimento -> Procedimento de Conhecimento -> Procedimentos Especiais -> Procedimentos Regidos por Outros Códigos, Leis Esparsas e Regimento
GOIÂNIA - 5ª UPJ VARAS CÍVEIS: 12ª, 20ª, 21ª, 22ª, 23ª E 25ª
Usuário: DYOGO CROSARA - Data: 15/10/2026 10:26:36

Tribunal de Justiça do Estado de Goiás
Documento Assinado e Publicado Digitalmente em 31/08/2026 20:05:22
Assinado por DYOGO CROSARA:00000278122
Localizar pelo código: 109787605432563873183965277, no endereço: https://projudi.tjgo.jus.br/p

Processo: 5123828-55.2026.8.09.0051
Movimentacao 36 : Juntada -> Petição
Arquivo 1: rjgrupobarao512382855rmajaneiromaio2026_compressed.pdf - Pag.72/247

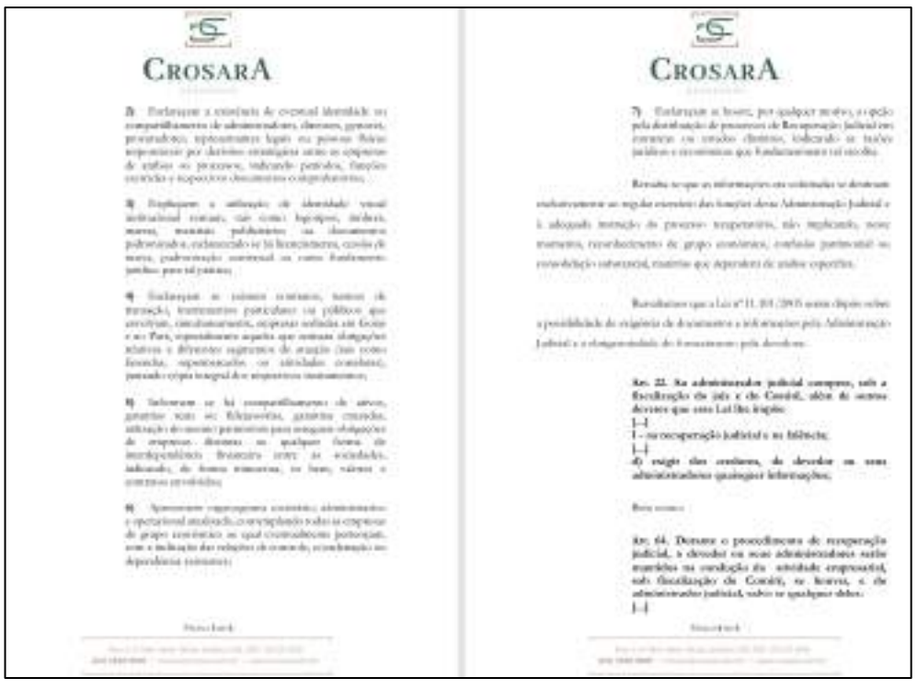
CROSARA

CROSARA


CROSARA

CROSARA

Posteriormente, foi encaminhado o 3º Termo de Diligência, com a finalidade de complementar, atualizar e padronizar o fluxo

Rua 1, nº 564, Setor Oeste, Goiânia-GO - CEP: 74115-040
(62) 3290 9900 I contato@crosaraefranca.adv.br I www.crosaraefranca.adv.br

Valor: R$ 1.000,00
PROCESSO CÍVEL E DO TRABALHO -> Processo de Conhecimento -> Procedimento de Conhecimento -> Procedimentos Especiais -> Procedimentos Regidos por Outros Códigos, Leis Esparsas e Regimento
GOIÂNIA - 5ª UPJ VARAS CÍVEIS: 12ª, 20ª, 21ª, 22ª, 23ª E 25ª
Usuário: DYOGO CROSARA - Data: 15/10/2026 10:26:36

Tribunal de Justiça do Estado de Goiás
Documento Assinado e Publicado Digitalmente em 31/08/2026 20:05:22
Assinado por DYOGO CROSARA:00000278122
Localizar pelo código: 109787605432563873183965277, no endereço: https://projudi.tjgo.jus.br/p

Processo: 5123828-55.2026.8.09.0051
Movimentacao 36 : Juntada -> Petição
Arquivo 1: rjgrupobarao512382855rmajaneiromaio2026_compressed.pdf - Pag.73/247

informacional necessário à fiscalização das atividades das recuperandas. Vejamos:

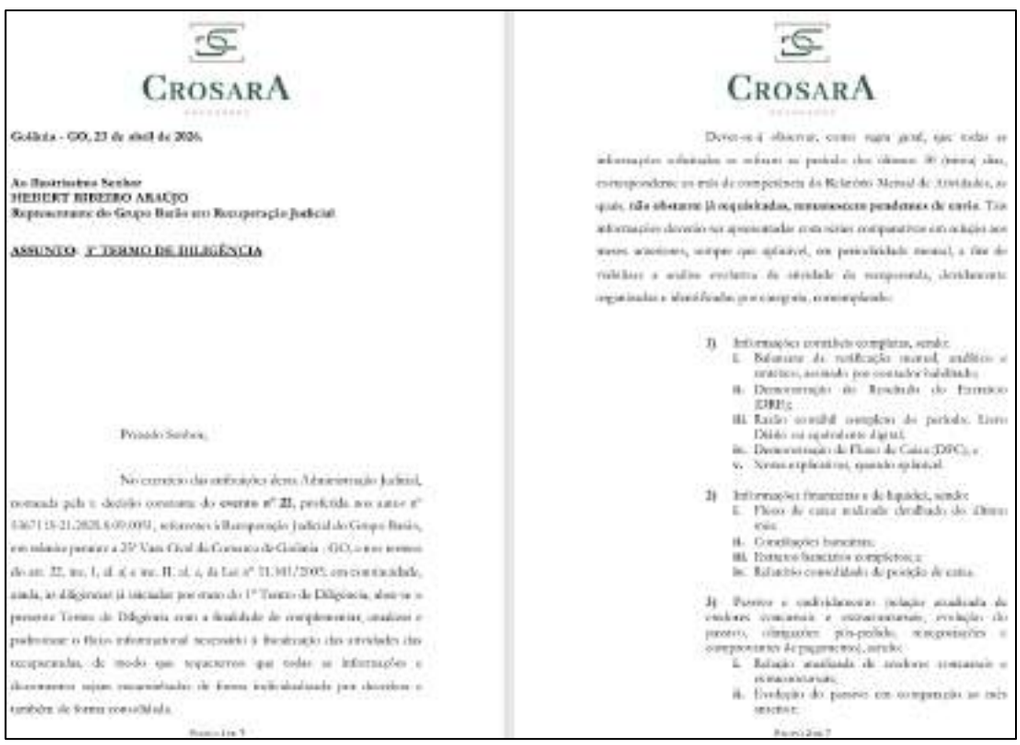

CROSARA

Goiânia - GO, 23 de abril de 2026.

Ao Ilustríssimo Senhor
HERBERT RIBEIRO ARAÚJO
Representante do Grupo Barão em Recuperação Judicial

ASSUNTO: 3º TERMO DE DILIGÊNCIA

Prezado Senhor,

No exercício das atribuições deste Administração Judicial, nomeada pela r. decisão constante do evento nº 22, proferida nos autos nº 5167113-21.2026.8.09.0051, referentes à Recuperação Judicial do Grupo Barão, em trâmite perante a 2ª Vara Cível da Comarca de Goiânia - GO, e nos termos do art. 22, inc. I, al. a, e inc. II, al. a, da Lei nº 11.101/2005, em continuidade, ainda, às diligências já iniciadas por meio do 1º Termo de Diligência, abre-se o presente Termo de Diligência com a finalidade de complementar, atualizar e padronizar o fluxo informacional necessário à fiscalização das atividades das recuperandas, de modo que sejam reunidas todas as informações e documentos sejam encaminhados de forma individualizada por devedora e também de forma consolidada.

Pagina 1 de 7

CROSARA

Deve-se, ainda, observar, como regra geral, que todas as informações solicitadas se referem ao período dos últimos 30 (trinta) dias, correspondente ao mês de competência do Relatório Mensal de Atividades, ao qual, não obstante já requisitadas, mencionam pendência de envio. Tais informações deverão ser apresentadas com séries comparativas em relação aos meses anteriores, sempre que aplicável, em periodicidade mensal, a fim de viabilizar a análise evolutiva da atividade da recuperanda, devidamente organizadas e identificadas por categoria, contemplando:

1) Informações contábeis completas, sendo:
   i. Balancete de verificação mensal, analítico e sintético, assinado por contador habilitado;
   ii. Demonstração do Resultado do Exercício (DRE);
   iii. Razão contábil completo do período, Livro Diário ou equivalente digital;
   iv. Demonstração de Fluxo de Caixa (DFC); e
   v. Notas explicativas, quando aplicável.

2) Informações financeiras e de liquidez, sendo:
   i. Fluxo de caixa realizado detalhado do último mês;
   ii. Conciliações bancárias;
   iii. Extratos bancários completos; e
   iv. Relatório consolidado de posição de caixa.

3) Passivo e endividamento (relação atualizada de credores concursais e extraconcursais, evolução do passivo, obrigações pós-pedido, renegociações e cumprimento de pagamentos), sendo:
   i. Relação atualizada de credores concursais e extraconcursais;
   ii. Evolução do passivo em comparação ao mês anterior;

Pagina 2 de 7

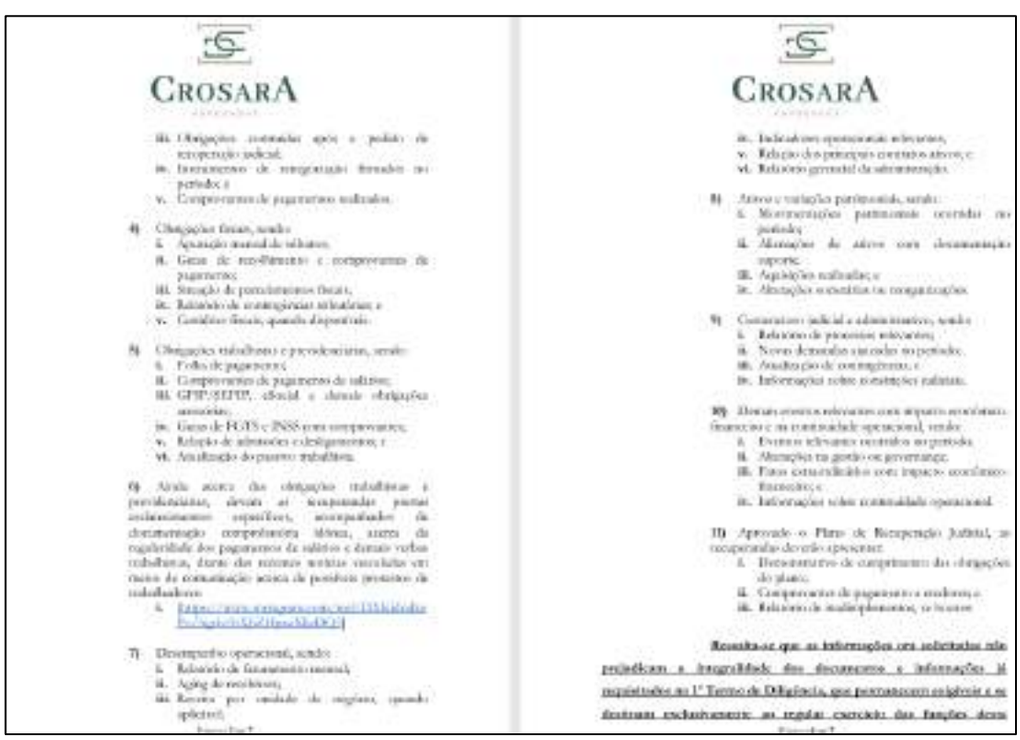

CROSARA

   iii. Obrigações contraídas após o pedido de recuperação judicial;
   iv. Inadimplemento de renegociações ocorridos no período; e
   v. Compromissos de pagamentos realizados.

4) Obrigações fiscais, sendo:
   i. Apuração mensal de tributos;
   ii. Guias de recolhimento e comprovantes de pagamento;
   iii. Situação de parcelamentos fiscais;
   iv. Relatório de restituições tributárias; e
   v. Certidões fiscais, quando disponíveis.

5) Obrigações trabalhistas e previdenciárias, sendo:
   i. Folha de pagamento;
   ii. Comprovantes de pagamento de salários;
   iii. GFIP/SEFIP, eSocial e demais obrigações acessórias;
   iv. Guias de FGTS e INSS com comprovantes;
   v. Relação de admissões e desligamentos; e
   vi. Atualização do passivo trabalhista.

6) Ainda acerca das obrigações trabalhistas e previdenciárias, deverão ser encaminhadas planilhas exclusivamente específicas, acompanhadas da documentação comprobatória idônea, acerca da regularidade dos pagamentos de salários e demais verbas trabalhistas, diante dos recentes noticiários veiculados em razão de contaminação acerca de possíveis protestos de trabalhadores:
   i. [https://www.sympla.com.br/evento/15-bilionaire-boi-gordo/3267866?ref=CRT]

7) Desempenho operacional, sendo:
   i. Relatório de faturamento mensal;
   ii. Aging de recebíveis;
   iii. Receita por unidade de negócio, quando aplicável;

Pagina 3 de 7

CROSARA

   iv. Indicadores operacionais relevantes;
   v. Relação dos principais contratos ativos; e
   vi. Relatório gerencial da administração.

8) Ativos e variação patrimonial, sendo:
   i. Movimentações patrimoniais ocorridas no período;
   ii. Alienações de ativos com documentação suporte;
   iii. Aquisições realizadas; e
   iv. Alterações societárias ou reorganizações.

9) Contencioso judicial e administrativo, sendo:
   i. Relatório de processos relevantes;
   ii. Novas demandas ajuizadas no período;
   iii. Atualização de contingências; e
   iv. Informações sobre restrições cadastrais.

10) Demais eventos relevantes com impacto econômico, financeiro e na continuidade operacional, sendo:
   i. Eventos relevantes ocorridos no período;
   ii. Alterações na gestão ou governança;
   iii. Fatos extraordinários com impacto econômico-financeiro; e
   iv. Informações sobre continuidade operacional.

11) Aprovado o Plano de Recuperação Judicial, as recuperandas deverão apresentar:
   i. Demonstrativo de cumprimento das obrigações do plano;
   ii. Comprovantes de pagamento a credores; e
   iii. Relatório de inadimplementos, se houver.

Ressalta-se que as informações ora solicitadas não prejudicam a integridade dos documentos e informações já requisitados no 1º Termo de Diligência, que permanecem exigíveis e os deverão exclusivamente ao regular exercício das funções desta

Pagina 4 de 7

Rua 1, nº 564, Setor Oeste, Goiânia-GO - CEP: 74115-040
(62) 3290 9900 I contato@crosaraefranca.adv.br I www.crosaraefranca.adv.br

Valor: R$ 1.000,00
PROCESSO CÍVEL E DO TRABALHO -> Processo de Conhecimento -> Procedimento de Conhecimento -> Procedimentos Especiais -> Procedimentos Regidos por Outros Códigos, Leis Esparsas e Regimento
GOIÂNIA - 5ª UPJ VARAS CÍVEIS: 12ª, 20ª, 21ª, 22ª, 23ª E 25ª
Usuário: DYOGO CROSARA - Data: 15/10/2026 10:26:36

Tribunal de Justiça do Estado de Goiás
Documento Assinado e Publicado Digitalmente em 31/08/2026 20:05:22
Assinado por DYOGO CROSARA:00000278122
Localizar pelo código: 109787605432563873183965277, no endereço: https://projudi.tjgo.jus.br/p

Processo: 5123828-55.2026.8.09.0051
Movimentacao 36 : Juntada -> Petição
Arquivo 1: rjgrupobarao512382855rmajaneiromaio2026_compressed.pdf - Pag.74/247

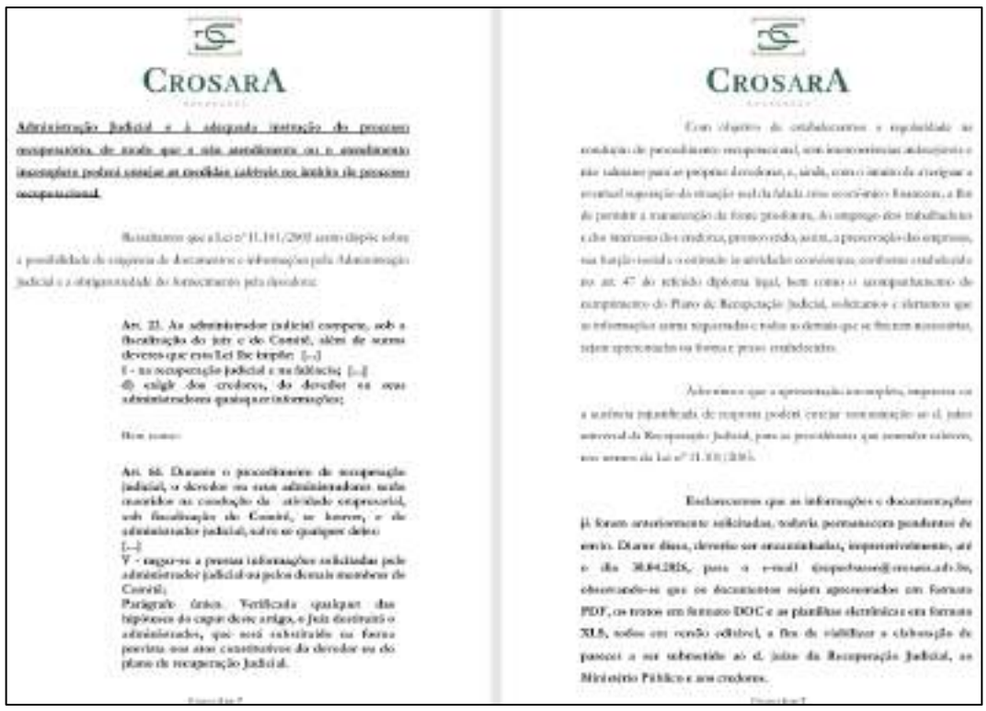

CROSARA

Administração Judicial e a adequada instrução do processo recuperatório, de modo que a não atendimento ou o atendimento incompleto poderá ensejar as medidas cabíveis no âmbito do processo recuperacional.

Ressaltamos que a Lei nº 11.101/2005 assim dispõe sobre a possibilidade de requerer de documentos e informações pela Administração Judicial e a obrigatoriedade do fornecimento pelo devedor:

Art. 22. Ao administrador judicial compete, sob a fiscalização do juiz e do Comitê, além de outros deveres que esta Lei lhe impõe: [...]
I - na recuperação judicial e na falência: [...]
d) exigir dos credores, do devedor ou seus administradores quaisquer informações;

Bem como:

Art. 66. Durante o procedimento de recuperação judicial, o devedor ou seus administradores serão mantidos na condução da atividade empresarial, sob fiscalização do Comitê, se houver, e do administrador judicial, salvo no que houver dele:
[...]
V - exigir-se as provas e informações solicitadas pelo administrador judicial ou pelos demais membros do Comitê;
Parágrafo único. Verificada qualquer das hipóteses do caput deste artigo, o juiz destituirá o administrador, que será substituído na forma prevista nos atos constitutivos do devedor ou do plano de recuperação judicial.

CROSARA

Com objetivo de estabelecermos a regularidade no andamento do procedimento recuperacional, sem inconsistências indesejáveis e não sabidas para os próprios devedores, e, ainda, como o intuito de evitarmos a eventual imposição de situação real da falida (seu econômico-financeira, a fim de permitir a manutenção da fonte produtora, do emprego dos trabalhadores e dos interesses dos credores, promovendo, assim, a preservação da empresa, sua função social e o estímulo à atividade econômica, conforme estabelecido no art. 47 do referido diploma legal, bem como o acompanhamento do cumprimento do Plano de Recuperação Judicial, solicitamos e elencamos que as informações sejam requeridas e todos os demais que se fizerem necessários, sejam apresentados na forma e prazo estabelecidos.

Advertimos que a apresentação incompleta, imprecisa ou a ausência injustificada de respostas poderá ensejar representação ao d. juízo universal da Recuperação Judicial, para as providências que entender cabíveis, nos termos da Lei nº 11.101/2005.

Esclarecemos que as informações e documentações já foram anteriormente solicitadas, todavia permanecem pendentes de envio. Diante disso, deverão ser encaminhadas, impreterivelmente, até o dia 30.04.2026, para o e-mail grupobarao@crosara.adv.br, observando-se que os documentos sejam apresentados em formato PDF, os textos em formato DOC e as planilhas eletrônicas em formato XLS, todos em versão editável, a fim de viabilizar a elaboração do parecer a ser submetido ao d. juízo da Recuperação Judicial, ao Ministério Público e aos credores.



CROSARA

Após o cumprimento da presente diligência, esta Administração Judicial analisará os esclarecimentos e documentos apresentados, reservando-se o direito de formular novas requisições, caso necessário, bem como de apresentar manifestação conclusiva nos autos.

Quaisquer informações complementares poderão ser obtidas também pelo telefones (62) 3920.9900, (62) 3093.3646 e (62) 99335-6488 ou pelos e-mails crosara@crosara.adv.br / grupobarao@crosara.adv.br.

Atenciosamente,

Crosara e França Advogados
Dyogo Crosara
Administrador Judicial
OAB-GO 23.523

Laura Carvalho
OAB-GO 34.601

Gabriel Teixeira Melo
OAB-GO 64.257

Rua 1, nº 564, Setor Oeste, Goiânia-GO - CEP: 74115-040
(62) 3290 9900 I contato@crosaraefranca.adv.br I www.crosaraefranca.adv.br

Valor: R$ 1.000,00
PROCESSO CÍVEL E DO TRABALHO -> Processo de Conhecimento -> Procedimento de Conhecimento -> Procedimentos Especiais -> Procedimentos Regidos por Outros Códigos, Leis Esparsas e Regimento
GOIÂNIA - 5ª UPJ VARAS CÍVEIS: 12ª, 20ª, 21ª, 22ª, 23ª E 25ª
Usuário: DYOGO CROSARA - Data: 15/10/2026 10:26:36

Tribunal de Justiça do Estado de Goiás
Documento Assinado e Publicado Digitalmente em 31/08/2026 20:05:22
Assinado por DYOGO CROSARA:00000278122
Localizar pelo código: 109787605432563873183965277, no endereço: https://projudi.tjgo.jus.br/p

Processo: 5123828-55.2026.8.09.0051
Movimentacao 36 : Juntada -> Petição
Arquivo 1: rjgrupobarao512382855rmajaneiromaio2026_compressed.pdf - Pag.75/247

Não obstante, encaminhamos o 4º Termo de Diligência, por meio do qual foram reiteradas as solicitações anteriormente formuladas no 3º Termo de Diligência e posteriormente renovadas por e-mail, agora também em cumprimento à decisão proferida no **evento nº 26** dos autos apartados nº 5123828-55.2026.8.09.0051, que, conforme consignado na referida decisão, devem ser apresentados todos os documentos contábeis, financeiros, fiscais, trabalhistas e patrimoniais ainda pendentes, de forma completa, individualizada por recuperanda, por competência mensal e também consolidada, abrangendo o período de julho de 2025 até o último mês vencido. Veja-se:



CROSARA FRANÇA
ADVOGADOS

Goiânia - GO, 05 de agosto de 2026.

Ao Ilustríssimo Senhor
HERBERT RIBEIRO ARAÚJO
Representante do Grupo Barão em Recuperação Judicial

ASSUNTO: 4º TERMO DE DILIGÊNCIA

Prezado Senhor,

No exercício das atribuições conferidas a esta Administração Judicial pela r. decisão proferida no **evento nº 32** dos autos nº 5367115-21.2025.8.09.0051, referente à Recuperação Judicial do Grupo Barão, em trâmite perante a 25ª Vara Cível da Comarca de Goiânia - GO, e nos termos do art. 22, inc. I, al. "d", e inc. II, al. "a", da Lei nº 11.101/2005, vimos por meio do presente **TERMO DE DILIGÊNCIA**, em caráter de urgência, diante da decisão proferida no evento nº 26 dos autos apartados nº 5123828-55.2026.8.09.0051, **reiterar** as solicitações anteriormente formuladas no 3º Termo de Diligência, já mencionadas por e-mail às recuperandas, destinadas à apresentação dos Relatórios Mensais de Atividades.

Conforme já informado por esta Administração Judicial no âmbito dos referidos autos apartados, a documentação disponibilizada pelas recuperandas até o presente momento se mostra insuficiente para a adequada elaboração dos Relatórios Mensais de Atividades, especialmente por não terem sido encaminhadas, em sua integralidade, as demonstrações contábeis formais e os demais elementos indispensáveis à análise das contas patrimoniais, dos resultados, da liquidez, do desempenho, do endividamento e dos demais indicadores econômico-financeiros do conjunto de sociedades integrantes do Grupo Barão.

A questão foi expressamente apreciada pelo d. juízo recuperacional na decisão do **evento nº 26**, ocasião em que se reconheceu que a omissão da documentação contábil completa, atualizada, individualizada e consolidada impede o adequado exercício da fiscalização legal exercida à Administração Judicial.

Por essa razão, o d. juízo determinou a intimação das recuperandas, inclusive na pessoa de seus respectivos administradores, para que, **no prazo comum de 10 dias**, entreguem documentos a esta Administração Judicial, de forma individualizada por empresa, por mês e também consolidada, abrangendo o período de **julho de 2025** até o **último mês vencido**, todos os documentos ainda pendentes relacionados no **3º Termo de Diligência**, especialmente:

a) Balancetes e balanços patrimoniais mensais;
b) Demonstrações mensais de resultado;
c) Demonstrações de fluxo de caixa;
d) Livros razão e demais registros contábeis necessários à conferência.

Rua 1, nº 564, Setor Oeste, Goiânia-GO - CEP: 74115-040
(62) 3290 9900 | contato@crosaraefranca.adv.br | www.crosaraefranca.adv.br

Valor: R$ 1.000,00
PROCESSO CÍVEL E DO TRABALHO -> Processo de Conhecimento -> Procedimento de Conhecimento -> Procedimentos Especiais -> Procedimentos Regidos por Outros Códigos, Leis Esparsas e Regimento
GOIÂNIA - 5ª UPJ VARAS CÍVEIS: 12ª, 20ª, 21ª, 22ª, 23ª E 25ª
Usuário: DYOGO CROSARA - Data: 15/10/2026 10:26:36

Tribunal de Justiça do Estado de Goiás
Documento Assinado e Publicado Digitalmente em 31/08/2026 20:05:22
Assinado por DYOGO CROSARA:00000278122
Localizar pelo código: 109787605432563873183965277, no endereço: https://projudi.tjgo.jus.br/p

Processo: 5123828-55.2026.8.09.0051
Movimentacao 36 : Juntada -> Petição
Arquivo 1: rjgrupobarao512382855rmajaneiromaio2026_compressed.pdf - Pag.76/247





Rua 1, nº 564, Setor Oeste, Goiânia-GO - CEP: 74115-040
(62) 3290 9900 I contato@crosaraefranca.adv.br I www.crosaraefranca.adv.br

Valor: R$ 1.000,00
PROCESSO CÍVEL E DO TRABALHO -> Processo de Conhecimento -> Procedimento de Conhecimento -> Procedimentos Especiais -> Procedimentos Regidos por Outros Códigos, Leis Esparsas e Regimento
GOIÂNIA - 5ª UPJ VARAS CÍVEIS: 12ª, 20ª, 21ª, 22ª, 23ª E 25ª
Usuário: DYOGO CROSARA - Data: 15/10/2026 10:26:36

Tribunal de Justiça do Estado de Goiás
Documento Assinado e Publicado Digitalmente em 31/08/2026 20:05:22
Assinado por DYOGO CROSARA:00000278122
Localizar pelo código: 109787605432563873183965277, no endereço: https://projudi.tjgo.jus.br/p

Processo: 5123828-55.2026.8.09.0051
Movimentacao 36 : Juntada -> Petição
Arquivo 1: rjgrupobarao512382855rmajaneiromaio2026_compressed.pdf - Pag.77/247



Neste contexto, reputa-se oportuno relatar que o **GRUPO BARÃO** tem municiado as informações, dados e documentos requeridas por esta banca de Administração Judicial, viabilizando, assim, os necessários estudos e exames sobre as contas escriturais contábeis e que se encontram reportadas neste boletim.

3. DA 2ª RELAÇÃO DE CREDORES

Em atenção e cumprimento as determinações contidas no § 2º, do art. 7º, da Lei n.º 11.101/2005, esta banca de Administração Judicial procedeu com minuciosas análises, exames e averiguações sobre os livros contábeis e documentos comerciais e fiscais do devedor e nos documentos que foram apresentados pelos credores, tendo sido, neste sentido, elaborada e publicada a 2ª Relação de Credores elaborada por esta banca Auxiliar Judicial e

Rua 1, nº 564, Setor Oeste, Goiânia-GO - CEP: 74115-040
(62) 3290 9900 I contato@crosaraefranca.adv.br I www.crosaraefranca.adv.br

Valor: R$ 1.000,00
PROCESSO CÍVEL E DO TRABALHO -> Processo de Conhecimento -> Procedimento de Conhecimento -> Procedimentos Especiais -> Procedimentos Regidos por Outros Códigos, Leis Esparsas e Regimento
GOIÂNIA - 5ª UPJ VARAS CÍVEIS: 12ª, 20ª, 21ª, 22ª, 23ª E 25ª
Usuário: DYOGO CROSARA - Data: 15/10/2026 10:26:36

Tribunal de Justiça do Estado de Goiás
Documento Assinado e Publicado Digitalmente em 31/08/2026 20:05:22
Assinado por DYOGO CROSARA:00000278122
Localizar pelo código: 109787605432563873183965277, no endereço: https://projudi.tjgo.jus.br/p

Processo: 5123828-55.2026.8.09.0051
Movimentacao 36 : Juntada -> Petição
Arquivo 1: rjgrupobarao512382855rmajaneiromaio2026_compressed.pdf - Pag.78/247

publicada, em **02.12.2025**, no Diário da Justiça Eletrônico do Tribunal de Justiça do Estado de Goiás, edição nº 4327 - Seção II, conforme adiante espelhado:





Rua 1, nº 564, Setor Oeste, Goiânia-GO - CEP: 74115-040
(62) 3290 9900 I contato@crosaraefranca.adv.br I www.crosaraefranca.adv.br

Tribunal de Justiça do Estado de Goiás
Documento Assinado e Publicado Digitalmente em 31/08/2026 20:05:22
Assinado por DYOGO CROSARA:00000278122
Localizar pelo código: 109787605432563873183965277, no endereço: https://projudi.tjgo.jus.br/p

Valor: R$ 1.000,00
PROCESSO CÍVEL E DO TRABALHO -> Processo de Conhecimento -> Procedimento de Conhecimento -> Procedimentos Especiais -> Procedimentos Regidos por Outros Códigos, Leis Esparsas e Regimento
GOIÂNIA - 5ª UPJ VARAS CÍVEIS: 12ª, 20ª, 21ª, 22ª, 23ª E 25ª
Usuário: DYOGO CROSARA - Data: 15/10/2026 10:26:36





Rua 1, nº 564, Setor Oeste, Goiânia-GO - CEP: 74115-040
(62) 3290 9900 I contato@crosaraefranca.adv.br I www.crosaraefranca.adv.br

Valor: R$ 1.000,00
PROCESSO CÍVEL E DO TRABALHO -> Processo de Conhecimento -> Procedimento de Conhecimento -> Procedimentos Especiais -> Procedimentos Regidos por Outros Códigos, Leis Esparsas e Regimento
GOIÂNIA - 5ª UPJ VARAS CÍVEIS: 12ª, 20ª, 21ª, 22ª, 23ª E 25ª
Usuário: DYOGO CROSARA - Data: 15/10/2026 10:26:36

Tribunal de Justiça do Estado de Goiás
Documento Assinado e Publicado Digitalmente em 31/08/2026 20:05:22
Assinado por DYOGO CROSARA:00000278122
Localizar pelo código: 109787605432563873183965277, no endereço: https://projudi.tjgo.jus.br/p

Processo: 5123828-55.2026.8.09.0051
Movimentacao 36 : Juntada -> Petição
Arquivo 1: rjgrupobarao512382855rmajaneiromaio2026_compressed.pdf - Pag.80/247





Rua 1, nº 564, Setor Oeste, Goiânia-GO - CEP: 74115-040
(62) 3290 9900 I contato@crosaraefranca.adv.br I www.crosaraefranca.adv.br

Valor: R$ 1.000,00
PROCESSO CÍVEL E DO TRABALHO -> Processo de Conhecimento -> Procedimento de Conhecimento -> Procedimentos Especiais -> Procedimentos Regidos por Outros Códigos, Leis Esparsas e Regimento
GOIÂNIA - 5ª UPJ VARAS CÍVEIS: 12ª, 20ª, 21ª, 22ª, 23ª E 25ª
Usuário: DYOGO CROSARA - Data: 15/10/2026 10:26:36

Tribunal de Justiça do Estado de Goiás
Documento Assinado e Publicado Digitalmente em 31/08/2026 20:05:22
Assinado por DYOGO CROSARA:00000278122
Localizar pelo código: 109787605432563873183965277, no endereço: https://projudi.tjgo.jus.br/p

Processo: 5123828-55.2026.8.09.0051
Movimentacao 36 : Juntada -> Petição
Arquivo 1: rjgrupobarao512382855rmajaneiromaio2026_compressed.pdf - Pag.81/247





Rua 1, nº 564, Setor Oeste, Goiânia-GO - CEP: 74115-040
(62) 3290 9900 I contato@crosaraefranca.adv.br I www.crosaraefranca.adv.br

Tribunal de Justiça do Estado de Goiás
Documento Assinado e Publicado Digitalmente em 31/08/2026 20:05:22
Assinado por DYOGO CROSARA:00000278122
Localizar pelo código: 109787605432563873183965277, no endereço: https://projudi.tjgo.jus.br/p

Valor: R$ 1.000,00
PROCESSO CÍVEL E DO TRABALHO -> Processo de Conhecimento -> Procedimento de Conhecimento -> Procedimentos Especiais -> Procedimentos Regidos por Outros Códigos, Leis Esparsas e Regimento
GOIÂNIA - 5ª UPJ VARAS CÍVEIS: 12ª, 20ª, 21ª, 22ª, 23ª E 25ª
Usuário: DYOGO CROSARA - Data: 15/10/2026 10:26:36

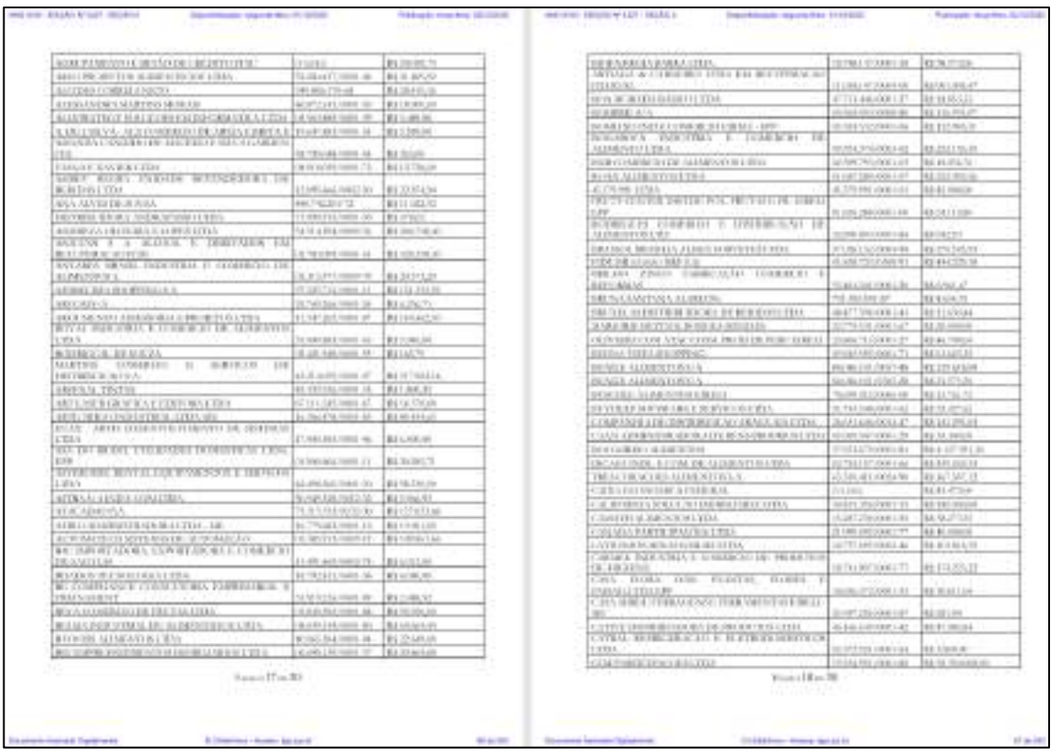



Rua 1, nº 564, Setor Oeste, Goiânia-GO - CEP: 74115-040
(62) 3290 9900 I contato@crosaraefranca.adv.br I www.crosaraefranca.adv.br

Valor: R$ 1.000,00
PROCESSO CÍVEL E DO TRABALHO -> Processo de Conhecimento -> Procedimento de Conhecimento -> Procedimentos Especiais -> Procedimentos Regidos por Outros Códigos, Leis Esparsas e Regimento
GOIÂNIA - 5ª UPJ VARAS CÍVEIS: 12ª, 20ª, 21ª, 22ª, 23ª E 25ª
Usuário: DYOGO CROSARA - Data: 15/10/2026 10:26:36

Tribunal de Justiça do Estado de Goiás
Documento Assinado e Publicado Digitalmente em 31/08/2026 20:05:22
Assinado por DYOGO CROSARA:00000278122
Localizar pelo código: 109787605432563873183965277, no endereço: https://projudi.tjgo.jus.br/p

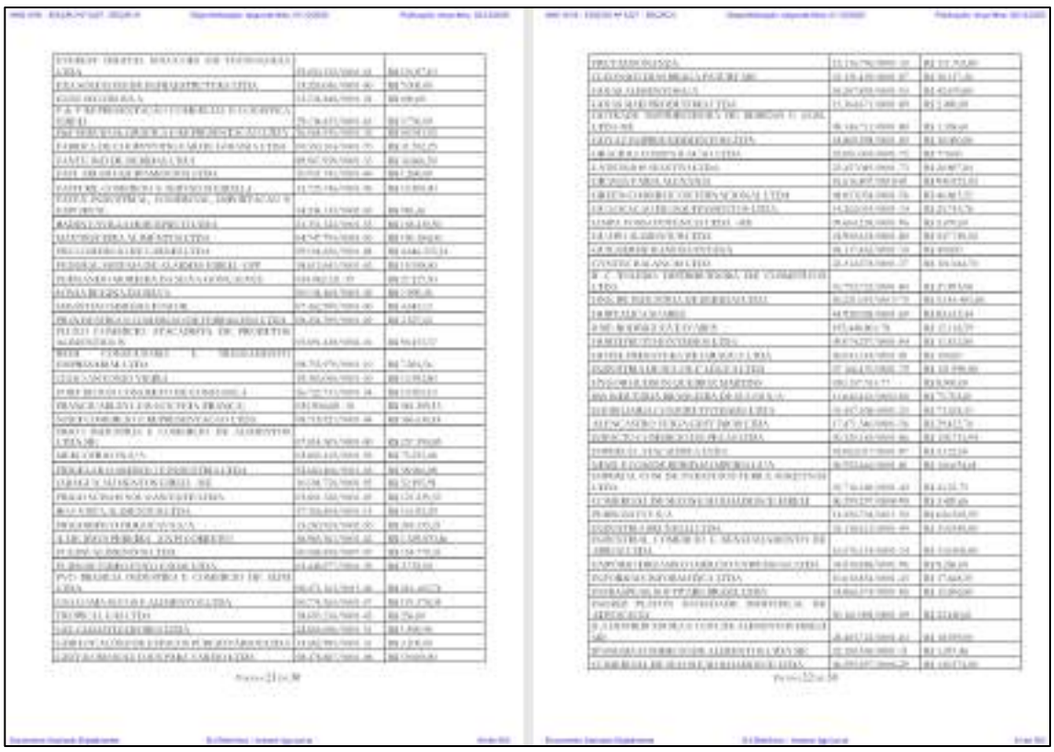



Rua 1, nº 564, Setor Oeste, Goiânia-GO - CEP: 74115-040
(62) 3290 9900 I contato@crosaraefranca.adv.br I www.crosaraefranca.adv.br

Tribunal de Justiça do Estado de Goiás
Documento Assinado e Publicado Digitalmente em 31/08/2026 20:05:22
Assinado por DYOGO CROSARA:00000278122
Localizar pelo código: 109787605432563873183965277, no endereço: https://projudi.tjgo.jus.br/p

Valor: R$ 1.000,00
PROCESSO CÍVEL E DO TRABALHO -> Processo de Conhecimento -> Procedimento de Conhecimento -> Procedimentos Especiais -> Procedimentos Regidos por Outros Códigos, Leis Esparsas e Regimento
GOIÂNIA - 5ª UPJ VARAS CÍVEIS: 12ª, 20ª, 21ª, 22ª, 23ª E 25ª
Usuário: DYOGO CROSARA - Data: 15/10/2026 10:26:36

Processo: 5123828-55.2026.8.09.0051
Movimentacao 36 : Juntada -> Petição
Arquivo 1: rjgrupobarao512382855rmajaneiromaio2026_compressed.pdf - Pag.84/247

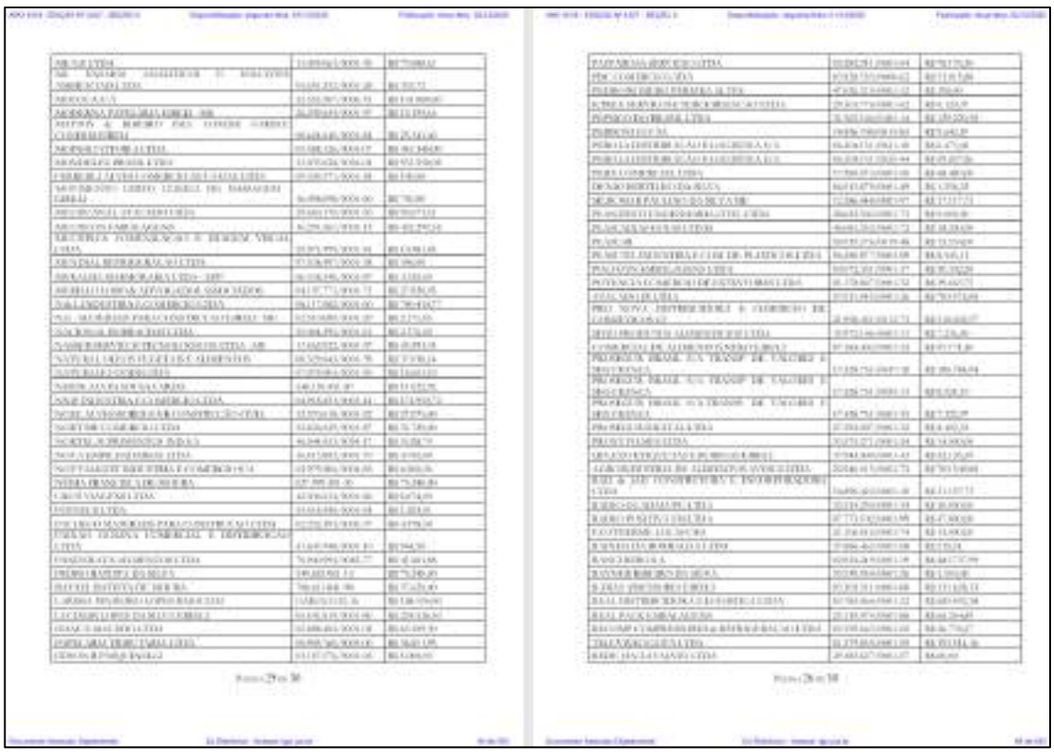

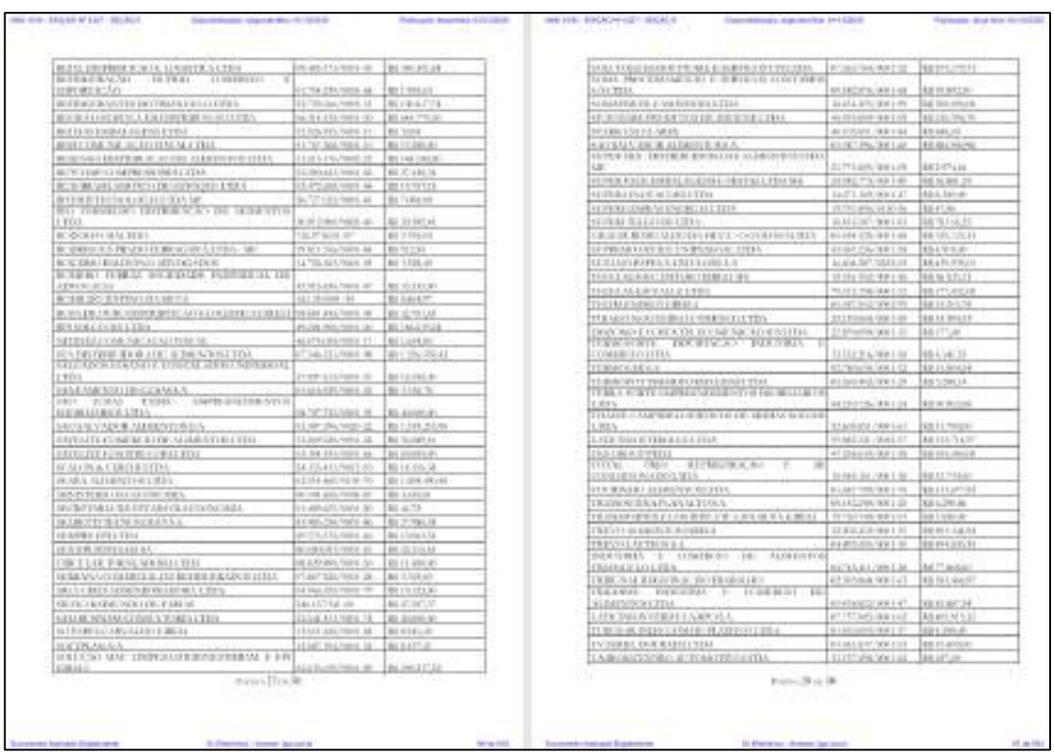

Rua 1, nº 564, Setor Oeste, Goiânia-GO - CEP: 74115-040
(62) 3290 9900 I contato@crosaraefranca.adv.br I www.crosaraefranca.adv.br

Tribunal de Justiça do Estado de Goiás
Documento Assinado e Publicado Digitalmente em 31/08/2026 20:05:22
Assinado por DYOGO CROSARA:00000278122
Localizar pelo código: 109787605432563873183965277, no endereço: https://projudi.tjgo.jus.br/p

Valor: R$ 1.000,00
PROCESSO CÍVEL E DO TRABALHO -> Processo de Conhecimento -> Procedimento de Conhecimento -> Procedimentos Especiais -> Procedimentos Regidos por Outros Códigos, Leis Esparsas e Regimento
GOIÂNIA - 5ª UPJ VARAS CÍVEIS: 12ª, 20ª, 21ª, 22ª, 23ª E 25ª
Usuário: DYOGO CROSARA - Data: 15/10/2026 10:26:36

Processo: 5123828-55.2026.8.09.0051
Movimentacao 36 : Juntada -> Petição
Arquivo 1: rjgrupobarao512382855rmajaneiromaio2026_compressed.pdf - Pag.85/247

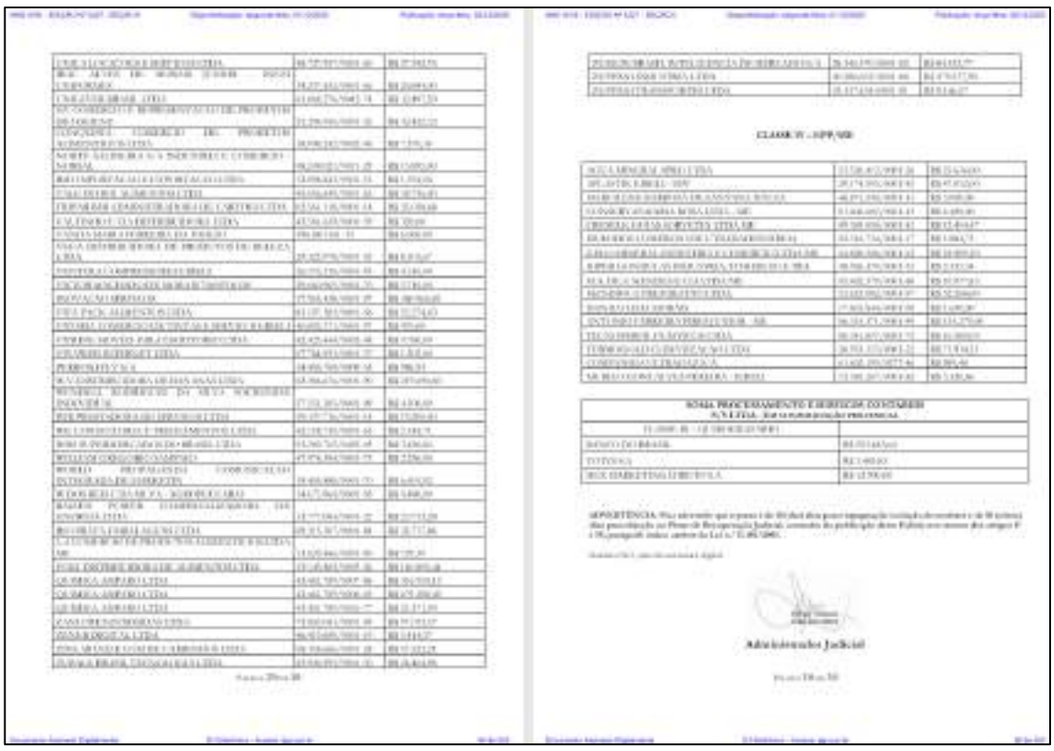

Em suma, a 2ª Relação de Credores, acima espelhada, é formada pelas seguintes classes e créditos, referente a **Barão Especialidades & Distribuidora de Alimentos S.A.** e **HRA Participações Ltda.**, em consolidação substancial, e referente a **SOMA Processamento e Serviços Contábeis S.S. Ltda.**, apenas em consolidação processual, respectivamente:

Barão Especialidades e HRA Participações

VALOR DA 2ª RELAÇÃO DE CREDORES			
REF.	VALOR		QUANTIDADE
Classe I - Trabalhista	R$	4.189.152,70	637
Classe II - Garantia Real	R$	41.618.605,29	7
Classe III - Quirografarios	R$	102.151.376,63	533
Classe IV - EPP/ME	R$	386.015,36	16
TOTAL	R$	148.345.149,98	1193

SOMA Processamento

VALOR DA 2ª RELAÇÃO DE CREDORES			
REF.	VALOR		QUANTIDADE
Classe I - Trabalhista	R$	-	0
Classe II - Garantia Real	R$	-	0
Classe II - Garantia Real	R$	-	0
Classe III - Quirografarios	R$	269.871,45	3
TOTAL	R$	269.871,45	3

Rua 1, nº 564, Setor Oeste, Goiânia-GO - CEP: 74115-040
(62) 3290 9900 I contato@crosaraefranca.adv.br I www.crosaraefranca.adv.br

Tribunal de Justiça do Estado de Goiás
Documento Assinado e Publicado Digitalmente em 31/08/2026 20:05:22
Assinado por DYOGO CROSARA:00000278122
Localizar pelo código: 109787605432563873183965277, no endereço: https://projudi.tjgo.jus.br/p

Valor: R$ 1.000,00
PROCESSO CÍVEL E DO TRABALHO -> Processo de Conhecimento -> Procedimento de Conhecimento -> Procedimentos Especiais -> Procedimentos Regidos por Outros Códigos, Leis Esparsas e Regimento
GOIÂNIA - 5ª UPJ VARAS CÍVEIS: 12ª, 20ª, 21ª, 22ª, 23ª E 25ª
Usuário: DYOGO CROSARA - Data: 15/10/2026 10:26:36

Processo: 5123828-55.2026.8.09.0051
Movimentacao 36 : Juntada -> Petição
Arquivo 1: rjgrupobarao512382855rmajaneiromaio2026_compressed.pdf - Pag.86/247

4. CRONOGRAMA PROCESSUAL

Em atenção a padronização consistentes na Recomendação nº 72/2020, expedida pelo Conselho Nacional de Justiça, apresenta-se abaixo o Cronograma Processual compreendendo todas as principais etapas do processamento da Recuperação Judicial, neste momento processual.

Data Prevista	EVENTO	Data da Ocorrência	Mov.	Lei nº 11.101/05
13/05/2025	Distribuição do pedido de RJ	13/05/2025	1	-
09/06/2025	Deferimento do Processamento RJ	08/12/2022	22	Art. 52
13/06/2025	Termo de Compromisso da Administradora Judicial	13/06/2025	37	Art. 33
11/06/2025	Publicação do Deferimento do Processamento da RJ	11/06/2025	-	-
24/06/2025	Aditamento à Inicial - Inclusão SOMA	24/06/2025	49	-
07/08/2025	Deferimento do Processamento RJ - SOMA	07/08/2025	102	Art. 52
11/08/2025	Publicação do Deferimento do Processamento da RJ - SOMA	11/08/2025	-	-
17/09/2025	Publicação do Edital da 1ª Relação de Credores	17/09/2025	160	Art. 52, § 1º
02/10/2025	Prazo Fatal para apresentação das Habilitações/Divergências administrativas	02/10/2025	-	Art. 7º, § 1º
10/08/2025	Prazo fatal para apresentação do Plano de Recuperação Judicial - Barão + HRA	11/08/2025	114	Art. 53
10/10/2025	Prazo fatal para apresentação do Plano de Recuperação Judicial - SOMA	06/10/2025	175	Art. 53
16/11/2025	Prazo fatal para apresentação da 2ª Relação de Credores do AJ	27/11/2025	233	Art. 7º, § 2º
16/11/2025	Publicação do Edital: Aviso do Plano e Lista de Credores do AJ	02/12/2025	248	Art. 7º, II e Art. 53
12/12/2025	Prazo fatal para apresentação das Impugnações Judiciais	12/12/2025	-	Art. 8º
01/01/2026	Prazo fatal para apresentação de objeções ao Plano de Recuperação Judicial	01/01/2026	-	Art. 55
-	Prazo para realização da AGC	-	-	Art. 56, § 1º
08/12/2025	Encerramento do Período de Suspensão	08/12/2025	-	Art. 6º, § 4º

Rua 1, nº 564, Setor Oeste, Goiânia-GO - CEP: 74115-040
(62) 3290 9900 I contato@crosaraefranca.adv.br I www.crosaraefranca.adv.br

Valor: R$ 1.000,00
PROCESSO CÍVEL E DO TRABALHO -> Processo de Conhecimento -> Procedimento de Conhecimento -> Procedimentos Especiais -> Procedimentos Regidos por Outros Códigos, Leis Esparsas e Regimento
GOIÂNIA - 5ª UPJ VARAS CÍVEIS: 12ª, 20ª, 21ª, 22ª, 23ª E 25ª
Usuário: DYOGO CROSARA - Data: 15/10/2026 10:26:36

Tribunal de Justiça do Estado de Goiás
Documento Assinado e Publicado Digitalmente em 31/08/2026 20:05:22
Assinado por DYOGO CROSARA:00000278122
Localizar pelo código: 109787605432563873183965277, no endereço: https://projudi.tjgo.jus.br/p

Processo: 5123828-55.2026.8.09.0051
Movimentacao 36 : Juntada -> Petição
Arquivo 1: rjgrupobarao512382855rmajaneiromaio2026_compressed.pdf - Pag.87/247

5. DAS PENDÊNCIAS PARA ANÁLISE E DELIBERAÇÃO DO JUÍZO

Após o último *decisum* proferida por esse d. juízo, em **07.07.2026 (evento nº 464)**, sobrevieram aos autos os seguintes petitórios, ofícios ou requerimentos pendentes de exame e deliberação nos autos principais da Recuperação Judicial, a saber:

1. **Evento nº 471:** Parecer da **Administração Judicial** sobre a substituição da constrição fiscal (R$ 723.334,31) referida na decisão do evento 363, não opondo ao prosseguimento do pedido de cooperação jurisdicional caso a proporcionalidade da garantia seja aferida pelo valor efetivamente bloqueado, condicionando a substituição à prévia comprovação de disponibilidade, localização, inexistência de ônus, estado de conservação e valor de mercado atualizado dos bens ofertados, e à ciência do Juízo da Execução Fiscal quanto às características e ressalvas desses bens;
2. **Evento nº 472:** Petição de **Brink's Pay Instituição de Pagamento Ltda.** para habilitação de representação processual;
3. **Evento nº 473:** Petição das **recuperandas** dando ciência da instauração de Incidente de Desconsideração da Personalidade Jurídica (IDPJ) e de decisão liminar constritiva, requerendo o exercício do controle previsto no art. 6º, § 7º-B, da LREF, o reconhecimento da essencialidade e natureza salarial dos valores bloqueados

Rua 1, nº 564, Setor Oeste, Goiânia-GO - CEP: 74115-040
(62) 3290 9900 I contato@crosaraefranca.adv.br I www.crosaraefranca.adv.br

Valor: R$ 1.000,00
PROCESSO CÍVEL E DO TRABALHO -> Processo de Conhecimento -> Procedimento de Conhecimento -> Procedimentos Especiais -> Procedimentos Regidos por Outros Códigos, Leis Esparsas e Regimento
GOIÂNIA - 5ª UPJ VARAS CÍVEIS: 12ª, 20ª, 21ª, 22ª, 23ª E 25ª
Usuário: DYOGO CROSARA - Data: 15/10/2026 10:26:36

Tribunal de Justiça do Estado de Goiás
Documento Assinado e Publicado Digitalmente em 31/08/2026 20:05:22
Assinado por DYOGO CROSARA:00000278122
Localizar pelo código: 109787605432563873183965277, no endereço: https://projudi.tjgo.jus.br/p

Processo: 5123828-55.2026.8.09.0051
Movimentacao 36 : Juntada -> Petição
Arquivo 1: rjgrupobarao512382855rmajaneiromaio2026_compressed.pdf - Pag.88/247

em face da SOMA, e tutela de urgência para desbloqueio e liberação dos valores destinados a pagamento de salários, com posterior prestação de contas;

4. **Evento nº 474:** Ofício expedido à 3ª Vara da Fazenda Pública Estadual de Goiânia, em cumprimento à decisão do evento 464, comunicando que a substituição da constrição foi submetida ao contraditório perante esse juízo, com solicitação de resposta em 15 dias;

5. **Evento nº 475:** Comprovante de envio do ofício de evento nº 474;

6. **Evento nº 476:** Ofício expedido à Vara do Trabalho de Inhumas/GO, em cumprimento à decisão do evento 464, informando o procedimento aplicável aos créditos trabalhistas e às execuções previdenciárias de ofício, com solicitação de resposta em 15 dias;

7. **Evento nº 477:** Comprovante de envio do ofício de evento nº 476;

8. **Evento nº 478:** Petição de **Pedro Santos Rocha** de habilitação de crédito;

9. **Evento nº 479:** Petição das **recuperandas** requerendo, em razão da incorporação da Holding GS pelo Barão e da posição da credora São Salvador como quirografária, a expedição de ofícios à 2ª Vara Cível de Itaberaí-GO e à Seguradora Mapfre S/A, para que valores de indenização sejam revertidos à recuperação judicial;

10. **Evento nº 480:** Petição de **Luiz Fellipe da Costa Messias** de habilitação de crédito;

Rua 1, nº 564, Setor Oeste, Goiânia-GO - CEP: 74115-040
(62) 3290 9900 I contato@crosaraefranca.adv.br I www.crosaraefranca.adv.br

Valor: R$ 1.000,00
PROCESSO CÍVEL E DO TRABALHO -> Processo de Conhecimento -> Procedimento de Conhecimento -> Procedimentos Especiais -> Procedimentos Regidos por Outros Códigos, Leis Esparsas e Regimento
GOIÂNIA - 5ª UPJ VARAS CÍVEIS: 12ª, 20ª, 21ª, 22ª, 23ª E 25ª
Usuário: DYOGO CROSARA - Data: 15/10/2026 10:26:36

Tribunal de Justiça do Estado de Goiás
Documento Assinado e Publicado Digitalmente em 31/08/2026 20:05:22
Assinado por DYOGO CROSARA:00000278122
Localizar pelo código: 109787605432563873183965277, no endereço: https://projudi.tjgo.jus.br/p

Processo: 5123828-55.2026.8.09.0051
Movimentacao 36 : Juntada -> Petição
Arquivo 1: rjgrupobarao512382855rmajaneiromaio2026_compressed.pdf - Pag.89/247

11. Evento nº 483: Petição das **recuperandas**, em cumprimento à decisão do evento 464, sobre o contrato de trespasse noticiado pela Comercial Reis (evento 454), requerendo prioritariamente que a questão seja tratada nos autos próprios nº 5424581-36.2026 e, subsidiariamente, a intimação da Comercial Reis, a oitiva da Administração Judicial, a designação de audiência de conciliação e medida acautelatória de proibição de negociação das lojas;

12. Evento nº 484: Petição de **Laysla Vitória Feitosa Pessoa** de habilitação de crédito;

13. Evento nº 485: Petição das **recuperandas** complementando a petição do evento 479, juntando a apólice de seguro aeronáutico e a manifestação da Mapfre Seguros;

14. Evento nº 486: Petição de **Valdino Silva Damaceno Júnior** de habilitação de crédito;

15. Evento nº 487: Juntada de procuração de **Valdino Silva Damaceno Júnior** referente ao pedido de habilitação de crédito do evento 486;

16. Evento nº 488: Petição de **Amanda Batista de Alcântara** de habilitação de crédito;

17. Evento nº 490: Ofício da Ação de Despejo nº 5766299-71.2025.8.09.0051;

18. Evento nº 495: Parecer da **Administração Judicial** sobre o trespasse das 5 Unidades Produtivas Isoladas (evento 454) e sobre a substituição da garantia na execução fiscal (evento 455), opinando pela apreciação da

Rua 1, nº 564, Setor Oeste, Goiânia-GO - CEP: 74115-040
(62) 3290 9900 I contato@crosaraefranca.adv.br I www.crosaraefranca.adv.br

Valor: R$ 1.000,00
PROCESSO CÍVEL E DO TRABALHO -> Processo de Conhecimento -> Procedimento de Conhecimento -> Procedimentos Especiais -> Procedimentos Regidos por Outros Códigos, Leis Esparsas e Regimento
GOIÂNIA - 5ª UPJ VARAS CÍVEIS: 12ª, 20ª, 21ª, 22ª, 23ª E 25ª
Usuário: DYOGO CROSARA - Data: 15/10/2026 10:26:36

Tribunal de Justiça do Estado de Goiás
Documento Assinado e Publicado Digitalmente em 31/08/2026 20:05:22
Assinado por DYOGO CROSARA:00000278122
Localizar pelo código: 109787605432563873183965277, no endereço: https://projudi.tjgo.jus.br/p

Processo: 5123828-55.2026.8.09.0051
Movimentacao 36 : Juntada -> Petição
Arquivo 1: rjgrupobarao512382855rmajaneiromaio2026_compressed.pdf - Pag.90/247

controvérsia do trespasse nos autos próprios nº 5424581-36.2026.8.09.0051 e pela não oposição, condicionada, ao prosseguimento da cooperação jurisdicional quanto à garantia fiscal;

19. **Evento nº 496:** Petição do **Estado de Goiás** requerendo a juntada de cópia do agravo de instrumento nº 5702064-61.2026.8.09.0051 e a retratação ou, subsidiariamente, a rejeição dos bens ofertados em substituição à constrição fiscal;

20. **Evento nº 497:** Petição de **Carlos Antônio da Silva Santos** de habilitação de crédito;

21. **Evento nº 498:** Comunicação de efeito suspensivo deferido ao Agravo de Instrumento nº 5702064-61.2026.8.09.0051;

22. **Evento nº 499:** Petição de **Lucas Diogo de Souza** de habilitação de crédito;

23. **Evento nº 506:** Petição de **Natanael Horácio Ferreira de Almeida** de habilitação de crédito;

24. **Evento nº 507:** Petição de **Tatiane Lima da Silva** de habilitação de crédito;

25. **Evento nº 508:** Ofício da Justiça do Trabalho (25ª Vara Cível de Goiânia, processo nº 5367115-21.2025.8.09.0051), informando execução de crédito extraconcursal e requerendo indicação dos bens essenciais e não essenciais à atividade empresarial;

26. **Evento nº 513:** Petição de **Nathalia Correia da Silva** de habilitação de crédito;

Rua 1, nº 564, Setor Oeste, Goiânia-GO - CEP: 74115-040
(62) 3290 9900 I contato@crosaraefranca.adv.br I www.crosaraefranca.adv.br

Valor: R$ 1.000,00
PROCESSO CÍVEL E DO TRABALHO -> Processo de Conhecimento -> Procedimento de Conhecimento -> Procedimentos Especiais -> Procedimentos Regidos por Outros Códigos, Leis Esparsas e Regimento
GOIÂNIA - 5ª UPJ VARAS CÍVEIS: 12ª, 20ª, 21ª, 22ª, 23ª E 25ª
Usuário: DYOGO CROSARA - Data: 15/10/2026 10:26:36

Tribunal de Justiça do Estado de Goiás
Documento Assinado e Publicado Digitalmente em 31/08/2026 20:05:22
Assinado por DYOGO CROSARA:00000278122
Localizar pelo código: 109787605432563873183965277, no endereço: https://projudi.tjgo.jus.br/p

Processo: 5123828-55.2026.8.09.0051
Movimentacao 36 : Juntada -> Petição
Arquivo 1: rjgrupobarao512382855rmajaneiromaio2026_compressed.pdf - Pag.91/247

27. Evento nº 514: Petição de **Vitória Gabriela Macêdo dos Santos** de habilitação de crédito;

28. Evento nº 515: Petição de **Marcela Marques Ferreira Oliveira** de habilitação de crédito;

29. Evento nº 516: Petição das **recuperandas** informando que o crédito extraconcursal trabalhista do evento 508 será satisfeito diretamente nos autos trabalhistas;

30. Evento nº 517: Petição de **Kamila Lemos Oliveira** de habilitação de crédito;

31. Evento nº 518: Ofício reiterado da UJS das Varas da Fazenda Pública (execução fiscal nº 5134125-42.2024.8.09.0100) requisitando manifestação sobre a constrição via SISBAJUD;

32. Evento nº 519: Petição de **Dávila Alves da Luz Alcântara** de habilitação de crédito;

33. Evento nº 520: Petição de **Joana D'arc Barbosa da Silva** de habilitação de crédito;

34. Evento nº 521: Petição de **Vaneide da Silva Vieira** de habilitação de crédito;

35. Evento nº 522: Petição de **Emilly Vitória Rosa de Cássia** de habilitação de crédito.

Diante desse cenário, constata-se que, desde o último *decisum* proferido por esse d. juízo, aportou aos autos expressivo volume de petições, ofícios e requerimentos, versando sobre matérias diversas e em distintos estágios procedimentais, os quais demandam apreciação ordenada e

Rua 1, nº 564, Setor Oeste, Goiânia-GO - CEP: 74115-040
(62) 3290 9900 I contato@crosaraefranca.adv.br I www.crosaraefranca.adv.br

Valor: R$ 1.000,00
PROCESSO CÍVEL E DO TRABALHO -> Processo de Conhecimento -> Procedimento de Conhecimento -> Procedimentos Especiais -> Procedimentos Regidos por Outros Códigos, Leis Esparsas e Regimento
GOIÂNIA - 5ª UPJ VARAS CÍVEIS: 12ª, 20ª, 21ª, 22ª, 23ª E 25ª
Usuário: DYOGO CROSARA - Data: 15/10/2026 10:26:36

Tribunal de Justiça do Estado de Goiás
Documento Assinado e Publicado Digitalmente em 31/08/2026 20:05:22
Assinado por DYOGO CROSARA:00000278122
Localizar pelo código: 109787605432563873183965277, no endereço: https://projudi.tjgo.jus.br/p

Processo: 5123828-55.2026.8.09.0051
Movimentacao 36 : Juntada -> Petição
Arquivo 1: rjgrupobarao512382855rmajaneiromaio2026_compressed.pdf - Pag.92/247

sistemática, a fim de se preservar a regularidade do processamento da Recuperação Judicial, de modo que a relação acima exposta tem por finalidade delimitar, de forma objetiva, o panorama atual dos autos principais, subsidiando a análise e deliberação quanto às providências que se mostrarem pertinentes em relação a cada um dos expedientes pendentes.

6. RELATÓRIO CONTÁBIL DAS DEMONSTRAÇÕES CONTÁBEIS DO GRUPO TABOCÃO

Do compulsar dos autos principais, constata-se que esse d. juízo autorizou a contratação da empresa especializada **Meden Consultoria** para auxiliar esta banca de Administração Judicial na análise dos resultados contábeis apresentados pelo Grupo Barão **(evento nº 207)**.

Assim, em observância aos parâmetros delineados no 1º Termo de Diligência, para o adequado exercício da atividade fiscalizatória prevista no art. 22 da Lei nº 11.101/2005, e visando ao cumprimento da obrigação de apresentação das contas demonstrativas mensais estabelecida no art. 52, inc. IV, do mesmo diploma, as devedoras encaminharam a esta Administração Judicial as informações e documentos correspondentes, consubstanciados no Balanço Patrimonial, nas Demonstrações do Resultado do Exercício e nos balancetes de verificação, os quais seguem anexos ao presente relatório e viabilizam a identificação da propugnada preservação da atividade empresarial, conforme se demonstrará adiante.

A partir deste lastro probatório municiado, a auxiliar desta Administração Judicial realizou os pertinentes estudos e exames sobre as informações, dados e documentos gerenciais, econômicos, financeiros,

Rua 1, nº 564, Setor Oeste, Goiânia-GO - CEP: 74115-040
(62) 3290 9900 I contato@crosaraefranca.adv.br I www.crosaraefranca.adv.br

Valor: R$ 1.000,00
PROCESSO CÍVEL E DO TRABALHO -> Processo de Conhecimento -> Procedimento de Conhecimento -> Procedimentos Especiais -> Procedimentos Regidos por Outros Códigos, Leis Esparsas e Regimento
GOIÂNIA - 5ª UPJ VARAS CÍVEIS: 12ª, 20ª, 21ª, 22ª, 23ª E 25ª
Usuário: DYOGO CROSARA - Data: 15/10/2026 10:26:36

Tribunal de Justiça do Estado de Goiás
Documento Assinado e Publicado Digitalmente em 31/08/2026 20:05:22
Assinado por DYOGO CROSARA:00000278122
Localizar pelo código: 109787605432563873183965277, no endereço: https://projudi.tjgo.jus.br/p

Processo: 5123828-55.2026.8.09.0051
Movimentacao 36 : Juntada -> Petição
Arquivo 1: rjgrupobarao512382855rmajaneiromaio2026_compressed.pdf - Pag.93/247

operacionais e/ou contábeis municiados pelas devedoras e apresentou o seguinte "Relatório Contábil das Demonstrações Contábeis" do Grupo Barão que segue anexo.

As demonstrações contábeis representam um instrumento fundamental para a avaliação da posição patrimonial, financeira e do desempenho econômico das empresas, permitindo a identificação de elementos essenciais à compreensão da sua real situação, tais como capacidade de geração de caixa, cumprimento de obrigações, rentabilidade, estrutura de capital e grau de exposição a riscos. A análise dessas informações, especialmente quando acompanhada de dados complementares, possibilita a formulação de diagnósticos mais precisos sobre a continuidade operacional da entidade, além de fornecer subsídios relevantes a credores, fornecedores, empregados, órgãos reguladores e demais interessados.

A avaliação conduzida visa compreender o desempenho da gestão financeira, econômica e patrimonial do GRUPO SUPER BARÃO, com base em dados referentes a períodos anteriores, permitindo comparações com padrões previamente estabelecidos. Para tanto, foram examinados documentos de natureza contábil, financeira, operacional e gerencial, os quais não passaram por auditoria independente. Importa destacar que, conforme as diretrizes estabelecidas pelo Comitê de Pronunciamentos Contábeis – CPC n.º 26, as demonstrações contábeis também cumprem a função de evidenciar o patrimônio, os resultados da companhia e, consequentemente, o desempenho e atuação da administração.

Rua 1, nº 564, Setor Oeste, Goiânia-GO - CEP: 74115-040
(62) 3290 9900 I contato@crosaraefranca.adv.br I www.crosaraefranca.adv.br

Valor: R$ 1.000,00
PROCESSO CÍVEL E DO TRABALHO -> Processo de Conhecimento -> Procedimento de Conhecimento -> Procedimentos Especiais -> Procedimentos Regidos por Outros Códigos, Leis Esparsas e Regimento
GOIÂNIA - 5ª UPJ VARAS CÍVEIS: 12ª, 20ª, 21ª, 22ª, 23ª E 25ª
Usuário: DYOGO CROSARA - Data: 15/10/2026 10:26:36

Tribunal de Justiça do Estado de Goiás
Documento Assinado e Publicado Digitalmente em 31/08/2026 20:05:22
Assinado por DYOGO CROSARA:00000278122
Localizar pelo código: 109787605432563873183965277, no endereço: https://projudi.tjgo.jus.br/p

Processo: 5123828-55.2026.8.09.0051
Movimentacao 36 : Juntada -> Petição
Arquivo 1: rjgrupobarao512382855rmajaneiromaio2026_compressed.pdf - Pag.94/247

Dessa forma, para a realização do presente trabalho, foram recebidas as seguintes informações e documentos, todos fornecidos pelo GRUPO SUPER BARÃO e considerados para fins de análise, ressalvadas as pendências documentais oportunamente apontadas, cuja ausência limita a extensão e a profundidade de determinadas avaliações:

i. Balancetes da Barão Especialidades & Distribuidora de Alimentos S.A. dos meses de janeiro, fevereiro, março, abril, maio, junho e julho de 2026;

ii. Demonstrativos de Resultado da Barão Especialidades & Distribuidora de Alimentos S.A. dos meses de janeiro, fevereiro, março, abril e maio de 2026;

iii. Balancetes da HRA Participações Eireli dos meses de janeiro, fevereiro, março, abril, maio, junho e julho de 2026;

iv. Demonstrativos de Resultado da HRA Participações Eireli dos meses de janeiro, fevereiro, março, abril e maio de 2026;

v. Balancetes da Soma Processamento e Serviços Contábeis S.S. Ltda. dos meses de janeiro, fevereiro, março, abril, maio, junho e julho de 2026;

vi. Demonstrativos de Resultado da Soma Processamento e Serviços Contábeis S.S. Ltda. dos meses de janeiro, fevereiro, março, abril e maio de 2026;

vii. Levantamento de folha salarial e colaboradores dos meses de janeiro, fevereiro e março de 2026;

Rua 1, nº 564, Setor Oeste, Goiânia-GO - CEP: 74115-040
(62) 3290 9900 I contato@crosaraefranca.adv.br I www.crosaraefranca.adv.br

Valor: R$ 1.000,00
PROCESSO CÍVEL E DO TRABALHO -> Processo de Conhecimento -> Procedimento de Conhecimento -> Procedimentos Especiais -> Procedimentos Regidos por Outros Códigos, Leis Esparsas e Regimento
GOIÂNIA - 5ª UPJ VARAS CÍVEIS: 12ª, 20ª, 21ª, 22ª, 23ª E 25ª
Usuário: DYOGO CROSARA - Data: 15/10/2026 10:26:36

Tribunal de Justiça do Estado de Goiás
Documento Assinado e Publicado Digitalmente em 31/08/2026 20:05:22
Assinado por DYOGO CROSARA:00000278122
Localizar pelo código: 109787605432563873183965277, no endereço: https://projudi.tjgo.jus.br/p

Processo: 5123828-55.2026.8.09.0051
Movimentacao 36 : Juntada -> Petição
Arquivo 1: rjgrupobarao512382855rmajaneiromaio2026_compressed.pdf - Pag.95/247

viii. Histórico de Rescisões Contratuais de janeiro a agosto de 2025;

ix. Extratos bancários das contas mantidas pelas empresas do grupo, a saber: Barão Especialidades & Distribuidora de Alimentos S.A. - Itaú Unibanco e Santander, ambos de julho/2025 a julho/2026, e BMP SCMEPP (conta escrow), de agosto/2025 a julho/2026; Soma Processamento e Serviços Contábeis S/S Ltda. - Bradesco, de julho/2025 a julho/2026, Banco do Brasil, de julho/2025 a maio/2026, BMP SCMEPP (conta escrow), de setembro/2025 a julho/2026, e Grafeno, referente a julho/2026; e HRA Participações Ltda. - Banco do Brasil, de julho/2025 a julho/2026; e

x. No anexo I serão disponibilizados os demonstrativos de resultado e balancetes recebidos da Barão Especialidades & Distribuidora de Alimentos S.A., HRA Participações Eireli e Soma Processamento e Serviços Contábeis S/S Ltda.

Importante ressaltar que não foram disponibilizados os Demonstrativos de Resultado dos meses de junho e julho de 2026 da **Barão Especialidades & Distribuidora de Alimentos S.A.**.

No que se refere aos balancetes, verificou-se que os arquivos apresentados para junho e julho de 2026 reproduzem os mesmos saldos constantes do balancete de maio de 2026, não havendo qualquer movimentação nas contas de resultado nesses meses, de modo que essa

Rua 1, nº 564, Setor Oeste, Goiânia-GO - CEP: 74115-040
(62) 3290 9900 I contato@crosaraefranca.adv.br I www.crosaraefranca.adv.br

Valor: R$ 1.000,00
PROCESSO CÍVEL E DO TRABALHO -> Processo de Conhecimento -> Procedimento de Conhecimento -> Procedimentos Especiais -> Procedimentos Regidos por Outros Códigos, Leis Esparsas e Regimento
GOIÂNIA - 5ª UPJ VARAS CÍVEIS: 12ª, 20ª, 21ª, 22ª, 23ª E 25ª
Usuário: DYOGO CROSARA - Data: 15/10/2026 10:26:36

Tribunal de Justiça do Estado de Goiás
Documento Assinado e Publicado Digitalmente em 31/08/2026 20:05:22
Assinado por DYOGO CROSARA:00000278122
Localizar pelo código: 109787605432563873183965277, no endereço: https://projudi.tjgo.jus.br/p

Processo: 5123828-55.2026.8.09.0051
Movimentacao 36 : Juntada -> Petição
Arquivo 1: rjgrupobarao512382855rmajaneiromaio2026_compressed.pdf - Pag.96/247

circunstância impossibilita a apuração do desempenho econômico dos meses de junho e julho de 2026 e limita a extensão das análises a seguir desenvolvidas.

A ausência desses demonstrativos limita de forma relevante a análise da posição patrimonial, da evolução dos resultados, dos índices financeiros, da estrutura de capital, da liquidez, do endividamento e de outros indicadores necessários à avaliação mais completa da situação econômico-financeira das recuperandas.

ANÁLISE DOS DADOS RECEBIDOS



Rua 1, nº 564, Setor Oeste, Goiânia-GO - CEP: 74115-040
(62) 3290 9900 I contato@crosaraefranca.adv.br I www.crosaraefranca.adv.br

Valor: R$ 1.000,00
PROCESSO CÍVEL E DO TRABALHO -> Processo de Conhecimento -> Procedimento de Conhecimento -> Procedimentos Especiais -> Procedimentos Regidos por Outros Códigos, Leis Esparsas e Regimento
GOIÂNIA - 5ª UPJ VARAS CÍVEIS: 12ª, 20ª, 21ª, 22ª, 23ª E 25ª
Usuário: DYOGO CROSARA - Data: 15/10/2026 10:26:36

Tribunal de Justiça do Estado de Goiás
Documento Assinado e Publicado Digitalmente em 31/08/2026 20:05:22
Assinado por DYOGO CROSARA:00000278122
Localizar pelo código: 109787605432563873183965277, no endereço: https://projudi.tjgo.jus.br/p

Processo: 5123828-55.2026.8.09.0051
Movimentacao 36 : Juntada -> Petição
Arquivo 1: rjgrupobarao512382855rmajaneiromaio2026_compressed.pdf - Pag.97/247



Índice | Notas importantes | Documentação Recebida | Análise Contábil e Financeira | Análise de Colaboradores e Funcionários | Análise de Caixa | Considerações Finais

MEDEN

Crosara Advogados,
Rua 01 nº 564, Setor Oeste,
Goiânia - GO
25 de agosto de 2026

Prezado Sr. Dyogo Crosara,

A Meden Consultoria Empresarial Ltda., inscrita no CNPJ/MF sob o nº 27.936.447/0001-23, no exercício das atribuições como AUXILIAR desta ADMINISTRAÇÃO JUDICIAL ("AJ"), nomeada, qualificada e compromissada no processo principal de RECUPERAÇÃO JUDICIAL ("RJ") do GRUPO SUPER BARÃO, protocolizado sob o n.º 5367115-21.2025.8.09.0051, e que tramita perante o 25º Vara Cível do Comarca de Goiânia – Goiás, composto pelas empresas: 01) BARÃO ESPECIALIDADES & DISTRIBUIDORA DE ALIMENTOS S.A., inscrita no CNPJ/MF sob o nº 28.790.260/0001-27; 02) HRA PARTICIPAÇÕES EIRELI, inscrita no CNPJ/MF sob o nº 33.071.169/0001-91; e 03) SOMA PROCESSAMENTO E SERVIÇOS CONTÁBEIS S/S. LTDA., inscrita no CNPJ/MF sob o nº 09.582.876/0001-68, vem apresentar este RELATÓRIO CONTÁBIL DAS DEMONSTRAÇÕES CONTÁBEIS DO GRUPO SUPER BARÃO, com os exames, análises e discriminação dos resultados apurados, a fim de congregar informações e elementos ao RELATÓRIO MENSAL DE ATIVIDADES ("RMA") da Administração Judicial.

MEDEN CONSULTORIA
Rua 1º de Março, 23 – Pav. 22
Rio de Janeiro
CEP: 20010-000
Tel. (21) 2507-3552

FELLIPE FRANCO ROSMAN:11141150700

Fellipe Franco – Sócio Diretor

MAURICIO EMERICK LEAL:11362125741

Mauricio Emerick, MSc – Sócio Diretor

MEDEN | RELATÓRIO MENSAL DE ATIVIDADES — Agosto 2026 | 2



Índice | Notas importantes | Documentação Recebida | Análise Contábil e Financeira | Análise de Colaboradores e Funcionários | Análise de Caixa | Considerações Finais

Índice

Índice 3
Notas importantes 4
Documentação Recebida 6
Análise Contábil e Financeira 8
Análise de Colaboradores e Funcionários 39
Análise de Caixa 41
Considerações Finais 42

MEDEN | RELATÓRIO MENSAL DE ATIVIDADES — Agosto 2026 | 3

Rua 1, nº 564, Setor Oeste, Goiânia-GO - CEP: 74115-040
(62) 3290 9900 I contato@crosaraefranca.adv.br I www.crosaraefranca.adv.br

Valor: R$ 1.000,00
PROCESSO CÍVEL E DO TRABALHO -> Processo de Conhecimento -> Procedimento de Conhecimento -> Procedimentos Especiais -> Procedimentos Regidos por Outros Códigos, Leis Esparsas e Regimento
GOIÂNIA - 5ª UPJ VARAS CÍVEIS: 12ª, 20ª, 21ª, 22ª, 23ª E 25ª
Usuário: DYOGO CROSARA - Data: 15/10/2026 10:26:36

Tribunal de Justiça do Estado de Goiás
Documento Assinado e Publicado Digitalmente em 31/08/2026 20:05:22
Assinado por DYOGO CROSARA:00000278122
Localizar pelo código: 109787605432563873183965277, no endereço: https://projudi.tjgo.jus.br/p

Processo: 5123828-55.2026.8.09.0051
Movimentacao 36 : Juntada -> Petição
Arquivo 1: rjgrupobarao512382855rmajaneiromaio2026_compressed.pdf - Pag.98/247



Notas importantes

O presente trabalho foi desenvolvido com a finalidade de prestar suporte técnico à Administração Judicial no adequado exercício de suas atribuições legais, especialmente aquelas previstas no artigo 22, incisos I e II, da Lei n.º 11.101/2005, bem como outras que lhe sejam atribuídas pela legislação vigente ou determinadas pelo Juízo competente. Nesse contexto, o relatório concentra-se na realização de análises consistentes acerca do desempenho administrativo, financeiro e gerencial das empresas integrantes do grupo econômico em recuperação judicial, reunindo e organizando informações relevantes de forma estruturada e criteriosa.

A elaboração deste relatório compreende tanto avaliações analíticas quanto sínteses técnicas, acompanhadas de descrições detalhadas e objetivas sobre os principais aspectos operacionais e financeiros das sociedades analisadas. Inclui-se, ainda, a realização de verificações independentes e imparciais das demonstrações contábeis, as quais foram preparadas exclusivamente por profissional legalmente habilitado, nos termos do artigo 25 do Decreto-Lei n.º 9.295/1946. Tais procedimentos foram conduzidos ao longo das etapas subsequentes ao deferimento do processamento da recuperação judicial e abrangeram, entre outros elementos, a análise de balancetes mensais, com enfoque na evolução de estoques e faturamento, na movimentação de caixa e bancos, nas despesas administrativas e operacionais, na apuração de resultados, na composição do ativo imobilizado, nos pagamentos de tributos, bem como nas contas a pagar e a receber.

Ressalte-se que todas as informações utilizadas na elaboração do presente relatório foram integralmente disponibilizadas pelo GRUPO SUPER BARÃO. Parte-se, portanto, do princípio da boa-fé e da presunção de que os dados apresentados traduzem, com exatidão e completude, a realidade financeira, contábil, jurídica, tributária e demais aspectos correlatos da operação do grupo. A responsabilidade pela veracidade, coerência e integridade das informações fornecidas recai exclusivamente sobre o próprio grupo econômico, sendo certo que a documentação foi recebida sob a presunção de autenticidade formal e material, nos termos, inclusive, das disposições e sanções previstas no artigo 171 da Lei nº 11.101/2005.

Ademais, cumpre informar que a construção deste relatório demandou a realização de análises técnicas aprofundadas, compreendendo, entre outros aspectos:

- Avaliação das demonstrações contábeis consolidadas, acompanhadas dos respectivos balanços patrimoniais;



- A apreciação de dados gerenciais relevantes à aferição da real situação econômica da empresa; e
- O exame das obrigações financeiras, dívidas existentes e provisões reconhecidas.

Registra-se, por fim, que o presente análise será objeto de reavaliações sistemáticas e criteriosas nos relatórios subsequentes, com o objetivo de garantir ampla transparência e fornecer, aos atores legitimados, Juízo, Administração Judicial, Ministério Público, credores e demais interessados, um retrato fiel e atualizado da condição econômico-financeira do GRUPO SUPER BARÃO.

Rua 1, nº 564, Setor Oeste, Goiânia-GO - CEP: 74115-040
(62) 3290 9900 I contato@crosaraefranca.adv.br I www.crosaraefranca.adv.br

Valor: R$ 1.000,00
PROCESSO CÍVEL E DO TRABALHO -> Processo de Conhecimento -> Procedimento de Conhecimento -> Procedimentos Especiais -> Procedimentos Regidos por Outros Códigos, Leis Esparsas e Regimento
GOIÂNIA - 5ª UPJ VARAS CÍVEIS: 12ª, 20ª, 21ª, 22ª, 23ª E 25ª
Usuário: DYOGO CROSARA - Data: 15/10/2026 10:26:36

Tribunal de Justiça do Estado de Goiás
Documento Assinado e Publicado Digitalmente em 31/08/2026 20:05:22
Assinado por DYOGO CROSARA:00000278122
Localizar pelo código: 109787605432563873183965277, no endereço: https://projudi.tjgo.jus.br/p

Processo: 5123828-55.2026.8.09.0051
Movimentacao 36 : Juntada -> Petição
Arquivo 1: rjgrupobarao512382855rmajaneiromaio2026_compressed.pdf - Pag.99/247



Documentação Recebida

As demonstrações contábeis representam um instrumento fundamental para a avaliação da posição patrimonial, financeira e do desempenho econômico das empresas, permitindo a identificação de elementos essenciais à compreensão de sua real situação, tais como capacidade de geração de caixa, cumprimento de obrigações, rentabilidade, estrutura de capital e grau de exposição a riscos. A análise dessas informações, especialmente quando acompanhada de dados complementares, possibilita a formulação de diagnósticos mais precisos sobre a continuidade operacional da entidade, além de fornecer subsídios relevantes a credores, fornecedores, empregados, órgãos reguladores e demais interessados.

A avaliação conduzida visa compreender o desempenho da gestão financeira, econômica e patrimonial do GRUPO SUPER BARÃO, com base em dados referentes a períodos anteriores, permitindo comparações com padrões previamente estabelecidos. Para tanto, foram examinados documentos de natureza contábil, financeira, operacional e gerencial, os quais não passaram por auditoria independente. Importa destacar que, conforme as diretrizes estabelecidas pelo Comitê de Pronunciamentos Contábeis – CPC nº 26, as demonstrações contábeis também cumprem a função de evidenciar o patrimônio, os resultados da companhia e, consequentemente, o desempenho e atuação da administração.

Dessa forma, para a realização do presente trabalho, foram recebidas as seguintes informações e documentos, todos fornecidos pelo GRUPO SUPER BARÃO e considerados para fins de análise, ressalvadas as pendências documentais oportunamente apontadas, cuja ausência limita a extensão e a profundidade de determinadas avaliações:

- Balancetes do Barão Especialidades & Distribuidora de Alimentos S.A. dos meses de janeiro, fevereiro, março, abril, maio, junho e julho de 2026;
- Demonstrativos de Resultado do Barão Especialidades & Distribuidora de Alimentos S.A. dos meses de janeiro, fevereiro, março, abril e maio de 2026;
- Balancetes do HRA Participações Eireli dos meses de janeiro, fevereiro, março, abril, maio, junho e julho de 2026;
- Demonstrativos de Resultado do HRA Participações Eireli dos meses de janeiro, fevereiro, março, abril e maio de 2026;



- Balancetes da Soma Processamento e Serviços Contábeis S.S. Ltda. dos meses de janeiro, fevereiro, março, abril, maio, junho e julho de 2026;
- Demonstrativos de Resultado da Soma Processamento e Serviços Contábeis S.S. Ltda. dos meses de janeiro, fevereiro, março, abril e maio de 2026;
- Levantamento de folha salarial e colaboradores dos meses de janeiro, fevereiro e março de 2026;
- Histórico de Rescisões Contratuais de janeiro a agosto de 2025;
- Extratos bancários das contas mantidas pelas empresas do grupo, a saber: Barão Especialidades & Distribuidora de Alimentos S.A. – Itaú Unibanco e Santander, ambos de julho/2025 a julho/2026, e BMP SCMEPP (conta escrow), de agosto/2025 a julho/2026; Soma Processamento e Serviços Contábeis S/S Ltda. - Bradesco, de julho/2025 a julho/2026, Banco do Brasil, de julho/2025 a maio/2026, BMP SCMEPP (conta escrow), de setembro/2025 a julho/2026, e Grafeno, referente a julho/2026; e HRA Participações Ltda. - Banco do Brasil, de julho/2025 a julho/2026.
- No anexo I serão disponibilizados os demonstrativos de resultado e balancetes recebidos do Barão Especialidades & Distribuidora de Alimentos S.A., HRA Participações Eireli e Soma Processamento e Serviços Contábeis S/S Ltda.

Importante ressaltar que não foram disponibilizados os Demonstrativos de Resultado dos meses de junho e julho de 2026 do Barão Especialidades & Distribuidora de Alimentos S.A.. No que se refere aos balancetes, verificou-se que os arquivos apresentados para junho e julho de 2026 reproduzem os mesmos saldos constantes do balancete de maio de 2026, não havendo qualquer movimentação nos contas de resultado nesses meses. Tal circunstância impossibilita a apuração do desempenho econômico dos meses de junho e julho de 2026 e limita a extensão das análises a seguir desenvolvidas.

Rua 1, nº 564, Setor Oeste, Goiânia-GO - CEP: 74115-040
(62) 3290 9900 I contato@crosaraefranca.adv.br I www.crosaraefranca.adv.br

Valor: R$ 1.000,00
PROCESSO CÍVEL E DO TRABALHO -> Processo de Conhecimento -> Procedimento de Conhecimento -> Procedimentos Especiais -> Procedimentos Regidos por Outros Códigos, Leis Esparsas e Regimento
GOIÂNIA - 5ª UPJ VARAS CÍVEIS: 12ª, 20ª, 21ª, 22ª, 23ª E 25ª
Usuário: DYOGO CROSARA - Data: 15/10/2026 10:26:36

Tribunal de Justiça do Estado de Goiás
Documento Assinado e Publicado Digitalmente em 31/08/2026 20:05:22
Assinado por DYOGO CROSARA:00000278122
Localizar pelo código: 109787605432563873183965277, no endereço: https://projudi.tjgo.jus.br/p

Processo: 5123828-55.2026.8.09.0051
Movimentacao 36 : Juntada -> Petição
Arquivo 1: rjgrupobarao512382855rmajaneiromaio2026_compressed.pdf - Pag.100/247

Análise Contábil e Financeira

Com relação a Barão Especialidades & Distribuidora de Alimentos S.A., foram recebidos os demonstrativos de resultado da companhia referentes aos meses de janeiro, fevereiro, março, abril e maio de 2026, bem como os balanços patrimoniais correspondentes aos meses de janeiro a julho de 2026. Estes estão devidamente demonstrados a seguir:



Figura 1: Demonstrativo de Resultado Barão Especialidades & Distribuidora de Alimentos S.A. Jan/26 – Jul/26

[1] Conforme mencionado, não foram recebidos elementos confiáveis quanto ao Demonstrativo de Resultado e ao balanço da Barão Especialidades & Distribuidora de Alimentos S.A. em junho e julho de 2026: os balancetes desses meses repetem os saldos de maio/2026 e as contas de resultado não apresentam movimentação.



Figura 2: Balanço Patrimonial da Barão Especialidades & Distribuidora de Alimentos S.A. Jan/26 – Jul/26

[1] Conforme mencionado, não foram recebidos elementos confiáveis quanto ao Demonstrativo de Resultado e ao balanço da Barão Especialidades & Distribuidora de Alimentos S.A. em junho e julho de 2026: os balancetes desses meses repetem os saldos de maio/2026 e as contas de resultado não apresentam movimentação.

Rua 1, nº 564, Setor Oeste, Goiânia-GO - CEP: 74115-040
(62) 3290 9900 I contato@crosaraefranca.adv.br I www.crosaraefranca.adv.br

Valor: R$ 1.000,00
PROCESSO CÍVEL E DO TRABALHO -> Processo de Conhecimento -> Procedimento de Conhecimento -> Procedimentos Especiais -> Procedimentos Regidos por Outros Códigos, Leis Esparsas e Regimento
GOIÂNIA - 5ª UPJ VARAS CÍVEIS: 12ª, 20ª, 21ª, 22ª, 23ª E 25ª
Usuário: DYOGO CROSARA - Data: 15/10/2026 10:26:36

Tribunal de Justiça do Estado de Goiás
Documento Assinado e Publicado Digitalmente em 31/08/2026 20:05:22
Assinado por DYOGO CROSARA:00000278122
Localizar pelo código: 109787605432563873183965277, no endereço: https://projudi.tjgo.jus.br/p

Processo: 5123828-55.2026.8.09.0051
Movimentacao 36 : Juntada -> Petição
Arquivo 1: rjgrupobarao512382855rmajaneiromaio2026_compressed.pdf - Pag.101/247

Com relação à HRA Participações Eireli, foram recebidos os demonstrativos de resultado da companhia referentes aos meses de janeiro, fevereiro, março, abril e maio de 2026, bem como os balanços patrimoniais correspondentes aos meses de janeiro a julho de 2026. Estes estão devidamente demonstrados a seguir:



Figura 3: Balanço Patrimonial e Demonstrativo de Resultado da HRA Participações Eireli Jan/26 – Jul/26[4]

[4] Conforme mencionado, não foram recebidos elementos contábeis quanto ao Demonstrativo de Resultado e ao balanço da Barão Especialidades & Distribuidora de Alimentos S.A. em junho e julho de 2026: os balancetes dessas mesas repetem os saldos do mês de maio/2026 e as contas de resultado não apresentam movimentação.

Com relação à Sama Processamento e Serviços Contábeis S/S Ltda., foram recebidos os demonstrativos de resultado da companhia referentes aos meses de janeiro, fevereiro, março, abril e maio de 2026, bem como os balanços patrimoniais correspondentes aos meses de janeiro a julho de 2026. Estes estão devidamente demonstrados a seguir:



Figura 4: Balanço Patrimonial da Sama Processamento e Serviços Contábeis S/S Ltda. Jan/26 – Jul/26[4]

[4] Conforme mencionado, não foram recebidos elementos contábeis quanto ao Demonstrativo de Resultado e ao balanço da Barão Especialidades & Distribuidora de Alimentos S.A. em junho e julho de 2026: os balancetes dessas mesas repetem os saldos do mês de maio/2026 e as contas de resultado não apresentam movimentação.

Rua 1, nº 564, Setor Oeste, Goiânia-GO - CEP: 74115-040
(62) 3290 9900 | contato@crosaraefranca.adv.br | www.crosaraefranca.adv.br

Valor: R$ 1.000,00
PROCESSO CÍVEL E DO TRABALHO -> Processo de Conhecimento -> Procedimento de Conhecimento -> Procedimentos Especiais -> Procedimentos Regidos por Outros Códigos, Leis Esparsas e Regimento
GOIÂNIA - 5ª UPJ VARAS CÍVEIS: 12ª, 20ª, 21ª, 22ª, 23ª E 25ª
Usuário: DYOGO CROSARA - Data: 15/10/2026 10:26:36

Tribunal de Justiça do Estado de Goiás
Documento Assinado e Publicado Digitalmente em 31/08/2026 20:05:22
Assinado por DYOGO CROSARA:00000278122
Localizar pelo código: 109787605432563873183965277, no endereço: https://projudi.tjgo.jus.br/p

Processo: 5123828-55.2026.8.09.0051
Movimentacao 36 : Juntada -> Petição
Arquivo 1: rjgrupobarao512382855rmajaneiromaio2026_compressed.pdf - Pag.102/247

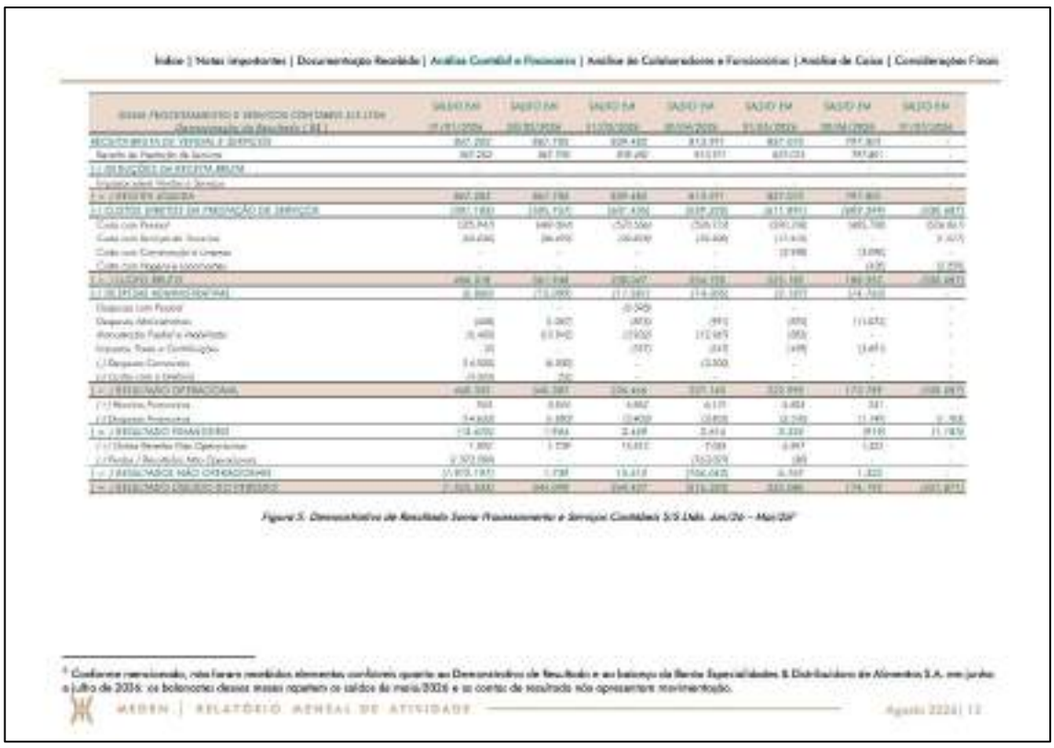

Índice | Notas Importantes | Documentação Recebida | Análise Contábil e Financeira | Análise de Colaboradores e Funcionários | Análise de Caixa | Considerações Finais

[illegible]	SALDO EM [illegible]	SALDO EM [illegible]	SALDO EM [illegible]	SALDO EM [illegible]	SALDO EM [illegible]	SALDO EM [illegible]	SALDO EM [illegible]
RECEITA BRUTA DE VENDAS E SERVIÇOS	867.252	867.780	839.480	813.991	827.010	797.801	-
Receita de Prestação de Serviços	867.252	867.780	839.480	813.991	827.010	797.801	-
(-) DEDUÇÕES DA RECEITA BRUTA							
Impostos sobre Vendas e Serviços							
= (-) RECEITA LÍQUIDA	867.252	867.780	839.480	813.991	827.010	797.801	-
(-) CUSTOS DIRETOS DA PRESTAÇÃO DE SERVIÇOS	(281.183)	(285.757)	(267.436)	(258.205)	(271.892)	(267.249)	(238.487)
Custo com Pessoal	(225.943)	(229.264)	(209.566)	(206.158)	(220.158)	(215.788)	(206.867)
Custo com Serviços de Terceiros	(55.240)	(56.493)	(56.870)	(52.047)	(51.734)	(51.461)	(31.620)
Custo com Combustível e Lubrificantes	-	-	-	-	(2.998)	(3.000)	-
Custo com Materiais e Locações	-	-	-	-	-	(0)	(0.000)
= (-) LUCRO BRUTO	586.068	581.988	571.947	555.785	555.118	530.552	(238.487)
(-) DESPESAS GERAIS E ADMINISTRATIVAS	(2.000)	(13.000)	(11.000)	(14.000)	(12.000)	(14.000)	-
Despesas com Pessoal	-	-	(2.500)	-	-	-	-
Despesas Administrativas	(688)	(1.067)	(870)	(991)	(870)	(1.072)	-
Alocação de Rateio e Holdings	(1.400)	(11.940)	(7.930)	(12.167)	(10)	-	-
Impostos, Taxas e Contribuições	(0)	-	(0.0)	(0.0)	(0.0)	(0.0)	-
(-) Despesas Comerciais	(1.000)	(0.000)	-	(0.000)	-	-	-
(-) Outras (não classificadas)	(0.000)	(0.0)	-	-	-	-	-
= (-) RESULTADO OPERACIONAL	468.380	568.380	556.446	527.628	522.248	472.480	(238.487)
(+) Receitas Financeiras	0.0	0.0	6.882	6.0	6.484	0.0	-
(-) Despesas Financeiras	(14.000)	(0.000)	(0.000)	(0.000)	(0.000)	(0.000)	(0.000)
= (-) RESULTADO FINANCEIRO	(13.000)	(0.000)	(3.118)	(3.000)	(3.516)	(0.000)	(0.000)
(+) Outras Receitas Não Operacionais	0.000	0.000	0.000	0.000	0.000	0.000	-
(-) Perdas / Resultados Não Operacionais	(0.000)	-	-	(0.000)	(0.0)	-	-
= (-) RESULTADO NÃO OPERACIONAL	(0.000)	0.000	0.000	(0.000)	0.000	0.000	-
= (-) RESULTADO ANTES DO IR E PREJUÍZO	(0.000)	(0.000)	(0.000)	(0.000)	(0.000)	(0.000)	(0.000)

Figura 5: Demonstrativo de Resultado Soma Processamento e Serviços Contábeis S/S Ltda. Jan/26 – Mai/26

[1] Conforme mencionado, não foram incluídos elementos contábeis oriundos do Demonstrativo de Resultado e do balanço da Barão Especialidades & Distribuidora de Alimentos S.A. em junho e julho de 2026, os balancetes desses meses registam os saldos de maio/2026 e as contas de resultado não apresentam movimentação.



Índice | Notas Importantes | Documentação Recebida | Análise Contábil e Financeira | Análise de Colaboradores e Funcionários | Análise de Caixa | Considerações Finais

Contas de Balanço Patrimonial

- Caixa e Equivalente de Caixa e Aplicações Financeiras

A conta de Disponibilidades reflete os recursos financeiros de liquidez imediata da companhia, sendo um indicador relevante da sua capacidade de honrar compromissos de curto prazo. No período entre janeiro e julho de 2026, observa-se trajetória de elevação dos saldos consolidados, que partem de R$ 2.427.508 e alcançam R$ 5.956.107 ao final do período. Os avanços mais expressivos concentram-se em fevereiro (47%), março (16%) e abril (42%), seguindo-se estabilização a partir de maio, com variações mensais contidas entre -2% e 2%. A Barão Especialidades & Distribuidora de Alimentos S.A. responde pela maior parcela do saldo, com pico de R$ 3.929.908 em março e saldo de R$ 3.372.863 em maio, valor repetido nos balancetes de junho e julho, enquanto o Soma Processamento e Serviços Contábeis S/S Ltda. apresenta ampliação contínua de suas disponibilidades, de R$ 304.186 em janeiro para R$ 2.583.234 em julho. A HRA Participações Eireli mantém saldo de R$ 10 em todos os meses analisados.

Rua 1, nº 564, Setor Oeste, Goiânia-GO - CEP: 74115-040
(62) 3290 9900 I contato@crosaraefranca.adv.br I www.crosaraefranca.adv.br

Valor: R$ 1.000,00
PROCESSO CÍVEL E DO TRABALHO -> Processo de Conhecimento -> Procedimento de Conhecimento -> Procedimentos Especiais -> Procedimentos Regidos por Outros Códigos, Leis Esparsas e Regimento
GOIÂNIA - 5ª UPJ VARAS CÍVEIS: 12ª, 20ª, 21ª, 22ª, 23ª E 25ª
Usuário: DYOGO CROSARA - Data: 15/10/2026 10:26:36

Tribunal de Justiça do Estado de Goiás
Documento Assinado e Publicado Digitalmente em 31/08/2026 20:05:22
Assinado por DYOGO CROSARA:00000278122
Localizar pelo código: 109787605432563873183965277, no endereço: https://projudi.tjgo.jus.br/p

Processo: 5123828-55.2026.8.09.0051
Movimentacao 36 : Juntada -> Petição
Arquivo 1: rjgrupobarao512382855rmajaneiromaio2026_compressed.pdf - Pag.103/247

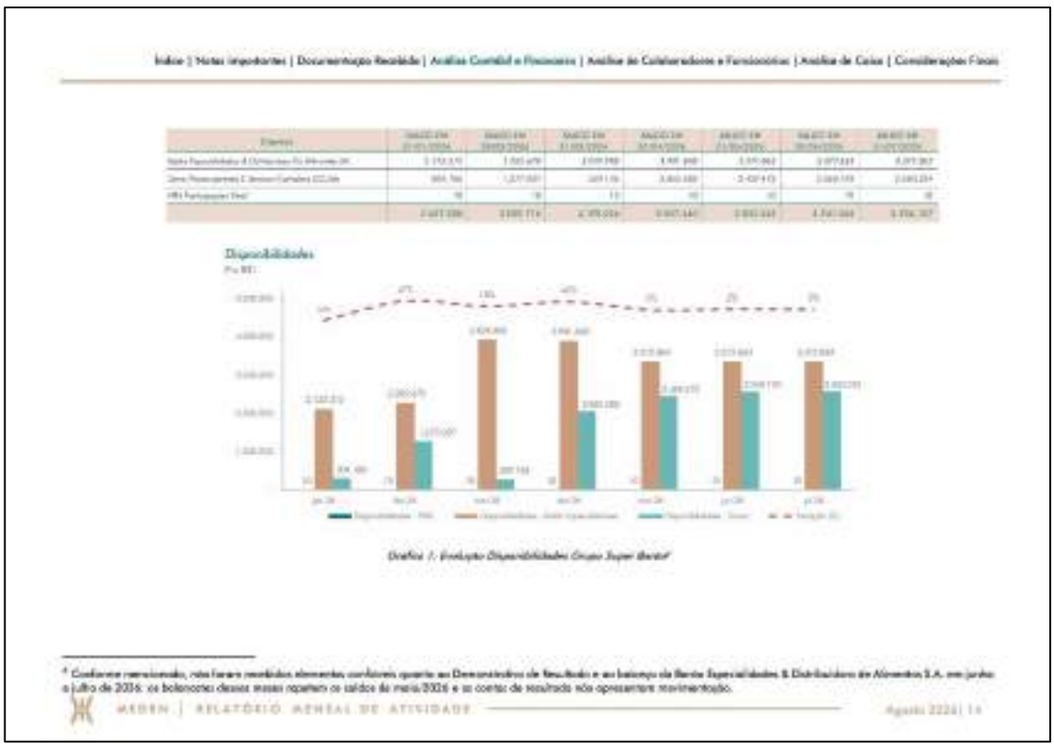

Índice | Notas Importantes | Documentação Recebida | Análise Contábil e Financeira | Análise de Colaboradores e Funcionários | Análise de Caixa | Considerações Finais

Disponibilidades

Gráfico 1: Evolução Disponibilidades Grupo Super Barão[1]

[1] Conforme mencionado, não foram recebidos documentos contábeis quanto ao Demonstrativo de Resultado e ao balanço da Barão Especialidades & Distribuidora de Alimentos S.A. em junho e julho de 2026: os balancetes desses meses repetem os saldos de maio/2026 e as contas de resultado não apresentam movimentação.



Índice | Notas Importantes | Documentação Recebida | Análise Contábil e Financeira | Análise de Colaboradores e Funcionários | Análise de Caixa | Considerações Finais

- Estoques

A conta de Estoques representa os bens destinados à venda ou ao consumo no curso normal das operações, sendo um componente relevante do capital de giro da companhia. No período entre janeiro e maio de 2026, observa-se redução sucessiva dos saldos, com retrações mensais de aproximadamente 6% entre fevereiro e maio, quando o montante passa de R$ 19.372.147 para R$ 15.158.699. Os balancetes de junho e julho reproduzem o mesmo saldo de maio, não sendo possível aferir a efetiva evolução dos estoques nesses meses. O saldo integral da conta está concentrado na Barão Especialidades & Distribuidora de Alimentos S.A., não havendo registro de estoques nas demais sociedades do grupo. Ao final do período, o volume de estoques apresenta redução acumulada de aproximadamente 22% em relação ao saldo inicial.

Gráfico 2: Evolução Estoques Grupo Super Barão[1]

[1] Conforme mencionado, não foram recebidos documentos contábeis quanto ao Demonstrativo de Resultado e ao balanço da Barão Especialidades & Distribuidora de Alimentos S.A. em junho e julho de 2026: os balancetes desses meses repetem os saldos de maio/2026 e as contas de resultado não apresentam movimentação.

Rua 1, nº 564, Setor Oeste, Goiânia-GO - CEP: 74115-040
(62) 3290 9900 I contato@crosaraefranca.adv.br I www.crosaraefranca.adv.br

Valor: R$ 1.000,00
PROCESSO CÍVEL E DO TRABALHO -> Processo de Conhecimento -> Procedimento de Conhecimento -> Procedimentos Especiais -> Procedimentos Regidos por Outros Códigos, Leis Esparsas e Regimento
GOIÂNIA - 5ª UPJ VARAS CÍVEIS: 12ª, 20ª, 21ª, 22ª, 23ª E 25ª
Usuário: DYOGO CROSARA - Data: 15/10/2026 10:26:36

Tribunal de Justiça do Estado de Goiás
Documento Assinado e Publicado Digitalmente em 31/08/2026 20:05:22
Assinado por DYOGO CROSARA:00000278122
Localizar pelo código: 109787605432563873183965277, no endereço: https://projudi.tjgo.jus.br/p

Processo: 5123828-55.2026.8.09.0051
Movimentacao 36 : Juntada -> Petição
Arquivo 1: rjgrupobarao512382855rmajaneiromaio2026_compressed.pdf - Pag.104/247

Ativo Circulante

A conta de Ativo Circulante compreende os bens e direitos realizáveis no curto prazo, sendo um dos principais indicadores da capacidade operacional e financeira imediata da companhia. No período entre janeiro e julho de 2026, observa-se relativa estabilidade dos saldos consolidados, que oscilam entre R$ 47.851.618 e R$ 49.123.782, com variações mensais contidas entre -2% e 2%. O maior saldo é registrado em março (R$ 49.123.782) e o período encerra-se em R$ 48.318.188. A Barão Especialidades & Distribuidora de Alimentos S.A. concentra a maior parcela do grupo, com redução de R$ 33.881.496 em janeiro para R$ 32.998.592 em maio, saldo repetido nos balancetes de junho e julho; a Somo Processamento e Serviços Contábeis S/S Ltda. apresenta ampliação de R$ 6.948.398 para R$ 8.297.872, e a HRA Participações Eireli mantém saldo constante de R$ 7.021.724 ao longo de todo o período.

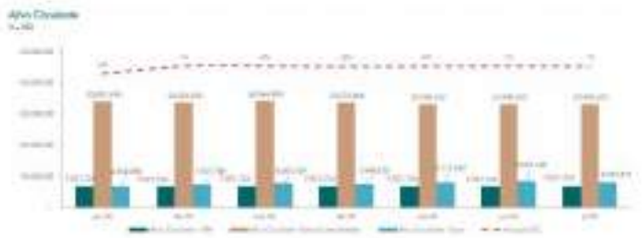

Gráfico 3: Evolução Ativo Circulante Grupo Super Barão[4]

[4] Conforme mencionado, não foram recebidos elementos contábeis quanto ao Demonstrativo de Resultado e ao balanço da Barão Especialidades & Distribuidora de Alimentos S.A. em junho e julho de 2026: os balancetes dessas mesas repetem os saldos de maio/2026 e as contas de resultado não apresentam movimentação.

Imobilizado

A conta de imobilizado representa os bens permanentes utilizados na atividade operacional da companhia, tais como imóveis, máquinas e equipamentos. No período entre janeiro e maio de 2026, os saldos permanecem integralmente estáveis, mantendo-se em R$ 41.306.364, sem qualquer variação percentual, valor igualmente repetido nos balancetes de junho e julho. O montante é composto por R$ 41.028.393 registrados na Barão Especialidades & Distribuidora de Alimentos S.A. e R$ 277.972 na Somo Processamento e Serviços Contábeis S/S Ltda., não havendo saldo atribuído à HRA Participações Eireli. A ausência de variação evidencia que não houve movimentação registrada nesse grupo de ativos entre janeiro e maio de 2026.



Gráfico 4: Evolução Imobilizado Grupo Super Barão[5]

[5] Conforme mencionado, não foram recebidos elementos contábeis quanto ao Demonstrativo de Resultado e ao balanço da Barão Especialidades & Distribuidora de Alimentos S.A. em junho e julho de 2026: os balancetes dessas mesas repetem os saldos de maio/2026 e as contas de resultado não apresentam movimentação.

Rua 1, nº 564, Setor Oeste, Goiânia-GO - CEP: 74115-040
(62) 3290 9900 I contato@crosaraefranca.adv.br I www.crosaraefranca.adv.br

Valor: R$ 1.000,00
PROCESSO CÍVEL E DO TRABALHO -> Processo de Conhecimento -> Procedimento de Conhecimento -> Procedimentos Especiais -> Procedimentos Regidos por Outros Códigos, Leis Esparsas e Regimento
GOIÂNIA - 5ª UPJ VARAS CÍVEIS: 12ª, 20ª, 21ª, 22ª, 23ª E 25ª
Usuário: DYOGO CROSARA - Data: 15/10/2026 10:26:36

Tribunal de Justiça do Estado de Goiás
Documento Assinado e Publicado Digitalmente em 31/08/2026 20:05:22
Assinado por DYOGO CROSARA:00000278122
Localizar pelo código: 109787605432563873183965277, no endereço: https://projudi.tjgo.jus.br/p

Processo: 5123828-55.2026.8.09.0051
Movimentacao 36 : Juntada -> Petição
Arquivo 1: rjgrupobarao512382855rmajaneiromaio2026_compressed.pdf - Pag.105/247

- Total Ativo

A conta de Total do Ativo representa o conjunto de bens e direitos controlados pela companhia, refletindo a dimensão patrimonial e a capacidade de sustentação de suas operações. No período entre janeiro e julho de 2026, observa-se estabilidade do volume patrimonial consolidado, que se mantém entre R$ 144.449.564 e R$ 145.829.451, com variações mensais não superiores a 1%. O maior saldo é apurado em março (R$ 145.829.451) e o período encerra-se em R$ 145.023.856. A composição permanece concentrada no Barão Especialidades & Distribuidora de Alimentos S.A., que registra R$ 116.129.775 em janeiro e R$ 115.354.593 em maio, valor repetido em junho e julho, seguido pela HRA Participações Eireli, com saldo constante de R$ 21.093.419, e pela Soma Processamento e Serviços Contábeis S/S Ltda., que varia de R$ 7.226.370 para R$ 8.575.844 no mesmo intervalo.



Gráfico 5: Evolução Total Ativos Grupo Super Barão[10]

[10] Conforme mencionado, não foram realizados lançamentos contábeis quanto ao Demonstrativo de Resultado e ao balanço do Barão Especialidades & Distribuidora de Alimentos S.A. em junho e julho de 2026: os balancetes desses meses repetem os saldos do mês/2026 e as contas de resultado não apresentam movimentação.

- Fornecedores

A conta de Fornecedores representa as obrigações da companhia decorrentes da aquisição de mercadorias e serviços vinculados à sua atividade operacional, refletindo o nível de financiamento obtido junto à cadeia de suprimentos. No período entre janeiro e julho de 2026, observa-se elevação contínua dos saldos consolidados, que passam de R$ 77.353.723 para R$ 82.273.259, correspondendo a acréscimo acumulado de aproximadamente 6%, com variações mensais entre 0% e 2%. A Barão Especialidades & Distribuidora de Alimentos S.A. concentra a quase totalidade da conta, evoluindo de R$ 75.334.307 em janeiro para R$ 78.782.331 em maio, saldo repetido nos balancetes de junho e julho; a Soma Processamento e Serviços Contábeis S/S Ltda. apresenta crescimento de R$ 2.019.416 para R$ 3.490.928 no período. O comportamento evidencia ampliação progressiva das obrigações comerciais ao longo do período analisado.

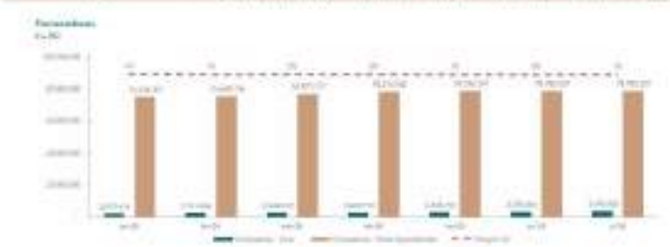

Gráfico 6: Evolução Fornecedores Grupo Super Barão[11]

[11] Conforme mencionado, não foram realizados lançamentos contábeis quanto ao Demonstrativo de Resultado e ao balanço do Barão Especialidades & Distribuidora de Alimentos S.A. em junho e julho de 2026: os balancetes desses meses repetem os saldos do mês/2026 e as contas de resultado não apresentam movimentação.

Rua 1, nº 564, Setor Oeste, Goiânia-GO - CEP: 74115-040
(62) 3290 9900 I contato@crosaraefranca.adv.br I www.crosaraefranca.adv.br

Valor: R$ 1.000,00
PROCESSO CÍVEL E DO TRABALHO -> Processo de Conhecimento -> Procedimento de Conhecimento -> Procedimentos Especiais -> Procedimentos Regidos por Outros Códigos, Leis Esparsas e Regimento
GOIÂNIA - 5ª UPJ VARAS CÍVEIS: 12ª, 20ª, 21ª, 22ª, 23ª E 25ª
Usuário: DYOGO CROSARA - Data: 15/10/2026 10:26:36

Tribunal de Justiça do Estado de Goiás
Documento Assinado e Publicado Digitalmente em 31/08/2026 20:05:22
Assinado por DYOGO CROSARA:00000278122
Localizar pelo código: 109787605432563873183965277, no endereço: https://projudi.tjgo.jus.br/p

Processo: 5123828-55.2026.8.09.0051
Movimentacao 36 : Juntada -> Petição
Arquivo 1: rjgrupobarao512382855rmajaneiromaio2026_compressed.pdf - Pag.106/247



Índice | Notas Importantes | Documentação Recebida | Análise Contábil e Financeira | Análise de Colaboradores e Funcionários | Análise de Caixa | Considerações Finais

- Empréstimos e Financiamentos de Curto Prazo

A conta de Empréstimos e Financiamentos representa as obrigações financeiras assumidas pela companhia junto a instituições financeiras, refletindo o nível de endividamento oneroso utilizado para suporte das operações. No período entre janeiro e julho de 2026, observa-se elevação dos saldos consolidados até abril, quando alcançam R$ 30.402.251, partindo de R$ 28.507.712 em janeiro, com acréscimos mensais de 1%, 4% e 2%. Em maio, o saldo consolidado alcança R$ 30.274.056, valor repetido nos balancetes de junho e julho. A Barão Especialidades & Distribuidora de Alimentos S.A. responde pelo maior parcela do endividamento, com saldo de R$ 27.548.461 em maio, seguida pela HRA Participações Eireli, com R$ 2.546.540, e pela Somo Processamento e Serviços Contábeis S/S Ltda., que mantém R$ 179.055 constantes em todo o período.

Empréstimos e Financiamentos

Gráfico 7: Evolução Empréstimos e Financiamentos Grupo Super Barão[1]

[1] Cenário mantido constante, não houve realização efetiva, conforme quanto ao Demonstrativo de Resultado e ao balanço da Barão Especialidades & Distribuidora de Alimentos S.A. em junho e julho de 2026: os balancetes desses meses repetem os saldos do mês/2026 e as contas de resultado não apresentam movimentação.

MAIO/26 | RELATÓRIO MENSAL DE ATIVIDADE — Agosto 2026 | 20

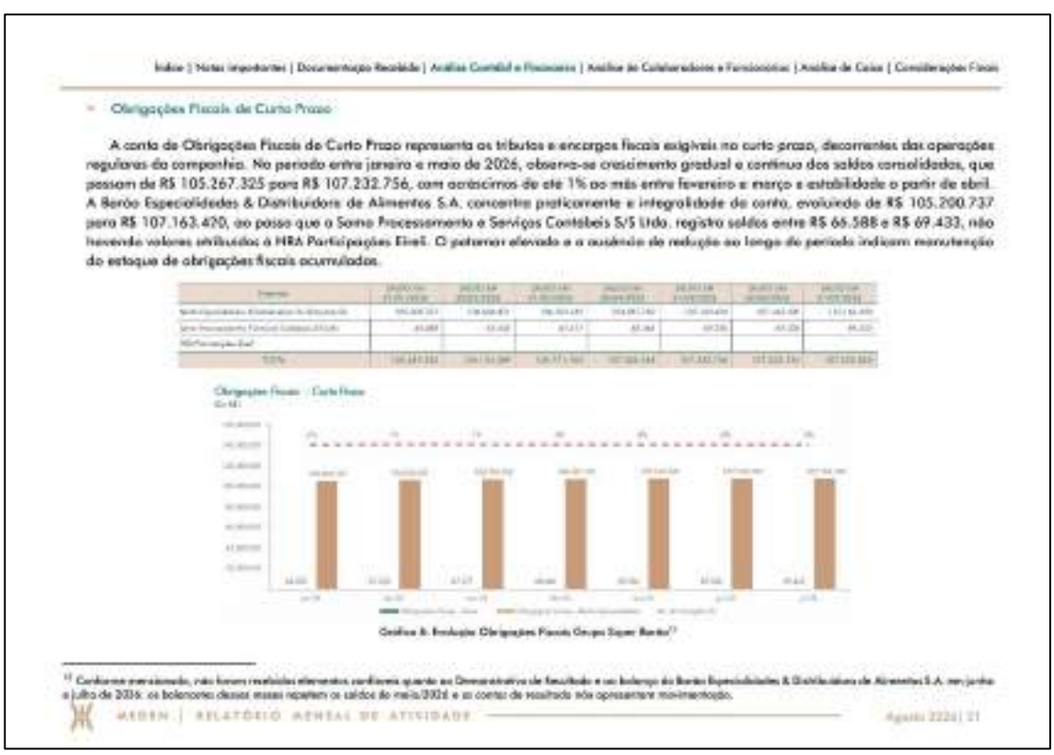

Índice | Notas Importantes | Documentação Recebida | Análise Contábil e Financeira | Análise de Colaboradores e Funcionários | Análise de Caixa | Considerações Finais

- Obrigações Fiscais de Curto Prazo

A conta de Obrigações Fiscais de Curto Prazo representa os tributos e encargos fiscais exigíveis no curto prazo, decorrentes das operações regulares da companhia. No período entre janeiro e maio de 2026, observa-se crescimento gradual e contínuo dos saldos consolidados, que passam de R$ 105.267.325 para R$ 107.232.756, com acréscimos de até 1% ao mês entre fevereiro e março e estabilidade a partir de abril. A Barão Especialidades & Distribuidora de Alimentos S.A. concentra praticamente a integralidade do conto, evoluindo de R$ 105.200.737 para R$ 107.163.420, ao passo que o Somo Processamento e Serviços Contábeis S/S Ltda. registra saldos entre R$ 66.588 e R$ 69.433, não havendo valores atribuídos à HRA Participações Eireli. O patamar elevado e a ausência de redução ao longo do período indicam manutenção do estoque de obrigações fiscais acumuladas.

Obrigações Fiscais - Curto Prazo

Gráfico 8: Evolução Obrigações Fiscais Grupo Super Barão[1]

[1] Cenário mantido constante, não houve realização efetiva, conforme quanto ao Demonstrativo de Resultado e ao balanço da Barão Especialidades & Distribuidora de Alimentos S.A. em junho e julho de 2026: os balancetes desses meses repetem os saldos do mês/2026 e as contas de resultado não apresentam movimentação.

MAIO/26 | RELATÓRIO MENSAL DE ATIVIDADE — Agosto 2026 | 21

Rua 1, nº 564, Setor Oeste, Goiânia-GO - CEP: 74115-040
(62) 3290 9900 I contato@crosaraefranca.adv.br I www.crosaraefranca.adv.br

Valor: R$ 1.000,00
PROCESSO CÍVEL E DO TRABALHO -> Processo de Conhecimento -> Procedimento de Conhecimento -> Procedimentos Especiais -> Procedimentos Regidos por Outros Códigos, Leis Esparsas e Regimento
GOIÂNIA - 5ª UPJ VARAS CÍVEIS: 12ª, 20ª, 21ª, 22ª, 23ª E 25ª
Usuário: DYOGO CROSARA - Data: 15/10/2026 10:26:36

Tribunal de Justiça do Estado de Goiás
Documento Assinado e Publicado Digitalmente em 31/08/2026 20:05:22
Assinado por DYOGO CROSARA:00000278122
Localizar pelo código: 109787605432563873183965277, no endereço: https://projudi.tjgo.jus.br/p

Processo: 5123828-55.2026.8.09.0051
Movimentacao 36 : Juntada -> Petição
Arquivo 1: rjgrupobarao512382855rmajaneiromaio2026_compressed.pdf - Pag.107/247



Índice | Notas Importantes | Documentação Recebida | Análise Contábil e Financeira | Análise de Colaboradores e Funcionários | Análise de Caixa | Considerações Finais

- Salários e Obrigações Trabalhistas

A conta de Salários e Obrigações Trabalhistas reflete os compromissos da companhia relacionados à folha de pagamento, encargos sociais e demais obrigações decorrentes da relação de trabalho com seus colaboradores. No período entre janeiro e julho de 2026, observa-se elevação dos saldos nos primeiros meses, com pico de R$ 4.785.487 em março, correspondente a acréscimo de 4% em relação a fevereiro. Em abril verifica-se retração de 11%, para R$ 4.263.041, seguida de nova redução de 4% em maio, quando o saldo atinge R$ 4.080.358, saldo repetido nos balancetes de junho e julho. O saldo integral da conta é registrado na Barão Especialidades & Distribuidora de Alimentos S.A., encerrando o período em nível aproximadamente 10% inferior ao observado em janeiro.

Salários e Obrigações Trabalhistas

Gráfico 9: Evolução Salários e Obrigações Trabalhistas Grupo Super Bento[1]

[1] Conforme mencionado, não foram realizados lançamentos contábeis durante as Demonstrativas de Resultado e nos balanços da Barão Especialidades & Distribuidora de Alimentos S.A. em junho e julho de 2026: os balancetes desses meses repetem os saldos do mês/2026 e as contas de resultado não apresentam movimentação.

MADEN | RELATÓRIO MENSAL DE ATIVIDADE — Agosto 2026 | 22

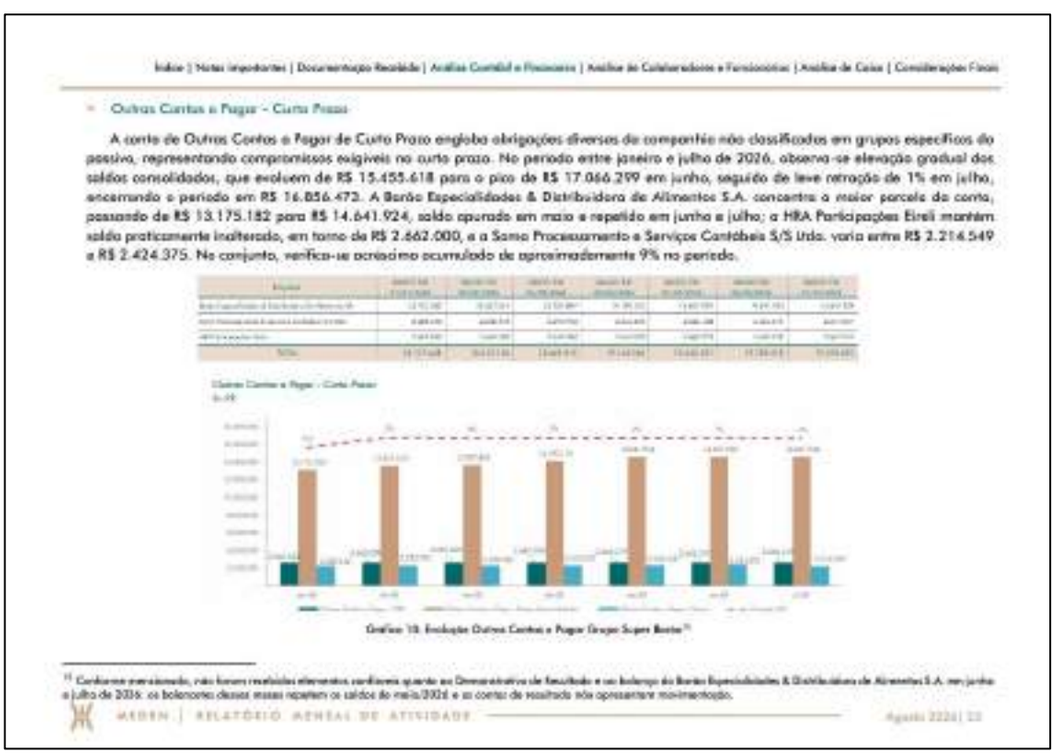

Índice | Notas Importantes | Documentação Recebida | Análise Contábil e Financeira | Análise de Colaboradores e Funcionários | Análise de Caixa | Considerações Finais

- Outras Contas a Pagar - Curto Prazo

A conta de Outras Contas a Pagar de Curto Prazo engloba obrigações diversas da companhia não classificadas em grupos específicos do passivo, representando compromissos exigíveis no curto prazo. No período entre janeiro e julho de 2026, observa-se elevação gradual dos saldos consolidados, que evoluem de R$ 15.455.618 para o pico de R$ 17.066.299 em junho, seguido de leve retração de 1% em julho, encerrando o período em R$ 16.856.472. A Barão Especialidades & Distribuidora de Alimentos S.A. concentra a maior parcela da conta, passando de R$ 13.175.182 para R$ 14.641.924, saldo apurado em maio e repetido em junho e julho; a HRA Participações Eireli mantém saldo praticamente inalterado, em torno de R$ 2.662.000, e a Sama Processamento e Serviços Contábeis S/S Ltda. varia entre R$ 2.214.549 e R$ 2.424.375. No conjunto, verifica-se acréscimo acumulado de aproximadamente 9% no período.

Outras Contas a Pagar - Curto Prazo

Gráfico 10: Evolução Outras Contas a Pagar Grupo Super Bento[1]

[1] Conforme mencionado, não foram realizados lançamentos contábeis durante as Demonstrativas de Resultado e nos balanços da Barão Especialidades & Distribuidora de Alimentos S.A. em junho e julho de 2026: os balancetes desses meses repetem os saldos do mês/2026 e as contas de resultado não apresentam movimentação.

MADEN | RELATÓRIO MENSAL DE ATIVIDADE — Agosto 2026 | 23

Rua 1, nº 564, Setor Oeste, Goiânia-GO - CEP: 74115-040
(62) 3290 9900 I contato@crosaraefranca.adv.br I www.crosaraefranca.adv.br

Valor: R$ 1.000,00
PROCESSO CÍVEL E DO TRABALHO -> Processo de Conhecimento -> Procedimento de Conhecimento -> Procedimentos Especiais -> Procedimentos Regidos por Outros Códigos, Leis Esparsas e Regimento
GOIÂNIA - 5ª UPJ VARAS CÍVEIS: 12ª, 20ª, 21ª, 22ª, 23ª E 25ª
Usuário: DYOGO CROSARA - Data: 15/10/2026 10:26:36

Tribunal de Justiça do Estado de Goiás
Documento Assinado e Publicado Digitalmente em 31/08/2026 20:05:22
Assinado por DYOGO CROSARA:00000278122
Localizar pelo código: 109787605432563873183965277, no endereço: https://projudi.tjgo.jus.br/p

Processo: 5123828-55.2026.8.09.0051
Movimentacao 36 : Juntada -> Petição
Arquivo 1: rjgrupobarao512382855rmajaneiromaio2026_compressed.pdf - Pag.108/247

- Passivo Circulante

A conta de Passivo Circulante reúne todas as obrigações exigíveis no curto prazo, refletindo o volume de compromissos financeiros que demandam liquidação no ciclo operacional da companhia. No período entre janeiro e julho de 2026, observa-se crescimento contínuo dos saldos consolidados, que partem de R$ 288.861.060 e alcançam R$ 299.438.551, correspondendo a acréscimo acumulado de aproximadamente 4%, com variações mensais de 1% entre fevereiro e abril e estabilidade em maio, cujos saldos são repetidos nos balancetes de junho e julho. A Bordo Especialidades & Distribuidora de Alimentos S.A. responde pela maior parcela, elevando-se de R$ 242.854.716 para R$ 252.022.611; a HRA Participações Eireli mantém saldo praticamente constante, em torno de R$ 41.461.000, e a Soma Processamento e Serviços Contábeis S/S Ltda. amplia suas obrigações de R$ 4.545.495 para R$ 5.953.965. O comportamento evidencia elevação progressiva das responsabilidades correntes ao longo do período, sem registro de redução em qualquer mês analisado.



Gráfico 11: Evolução Passivo Circulante Grupo Super Bordo[11]

[11] Conforme mencionado, não foram realizados ajustes contábeis quanto ao Demonstrativo de Resultado e ao balanço da Bordo Especialidades & Distribuidora de Alimentos S.A. em junho e julho de 2026: os balancetes desses meses repetem os saldos do mês/2026 e as contas de resultado não apresentam movimentação.

- Total Passivo

A conta de Total do Passivo representa o conjunto das obrigações da companhia, abrangendo compromissos de curto e longo prazos assumidos no desenvolvimento de suas atividades. No período entre janeiro e julho de 2026, observa-se crescimento contínuo dos saldos consolidados, que evoluem de R$ 337.744.286 para R$ 348.321.777, correspondendo a acréscimo acumulado de aproximadamente 3%, com variações mensais de 1% entre fevereiro e abril e estabilidade em maio, saldo repetido nos balancetes de junho e julho. A Bordo Especialidades & Distribuidora de Alimentos S.A. concentra a maior parcela das obrigações, passando de R$ 254.209.942 para R$ 263.377.837 em maio, valor repetido em junho e julho; a HRA Participações Eireli permanece em torno de R$ 78.989.000 e a Soma Processamento e Serviços Contábeis S/S Ltda. eleva-se de R$ 4.545.495 para R$ 5.953.965. Em nenhum mês do período verificou-se redução do passivo total.



Gráfico 12: Evolução Total Passivo Grupo Super Bordo[11]

[11] Conforme mencionado, não foram realizados ajustes contábeis quanto ao Demonstrativo de Resultado e ao balanço da Bordo Especialidades & Distribuidora de Alimentos S.A. em junho e julho de 2026: os balancetes desses meses repetem os saldos do mês/2026 e as contas de resultado não apresentam movimentação.

Rua 1, nº 564, Setor Oeste, Goiânia-GO - CEP: 74115-040
(62) 3290 9900 I contato@crosaraefranca.adv.br I www.crosaraefranca.adv.br

Valor: R$ 1.000,00
PROCESSO CÍVEL E DO TRABALHO -> Processo de Conhecimento -> Procedimento de Conhecimento -> Procedimentos Especiais -> Procedimentos Regidos por Outros Códigos, Leis Esparsas e Regimento
GOIÂNIA - 5ª UPJ VARAS CÍVEIS: 12ª, 20ª, 21ª, 22ª, 23ª E 25ª
Usuário: DYOGO CROSARA - Data: 15/10/2026 10:26:36

Tribunal de Justiça do Estado de Goiás
Documento Assinado e Publicado Digitalmente em 31/08/2026 20:05:22
Assinado por DYOGO CROSARA:00000278122
Localizar pelo código: 109787605432563873183965277, no endereço: https://projudi.tjgo.jus.br/p

Processo: 5123828-55.2026.8.09.0051
Movimentacao 36 : Juntada -> Petição
Arquivo 1: rjgrupobarao512382855rmajaneiromaio2026_compressed.pdf - Pag.109/247

Contas de Resultado

Receita Operacional Bruta

A Receita Operacional Bruta expressa o volume de faturamento gerado pelas atividades ordinárias das sociedades do grupo, constituindo o principal referencial para a avaliação do nível de atividade. No período entre janeiro e maio de 2026, observa-se retração sucessiva do faturamento consolidado, que parte de R$ 8.841.140 em janeiro e recua para R$ 1.586.425 em maio, com variações mensais negativas de 11% em fevereiro, 24% em março, 61% em abril e 33% em maio. A queda concentra-se integralmente no Barão Especialidades & Distribuidora de Alimentos S.A., cuja receita passa de R$ 7.973.939 para R$ 749.353 no intervalo, ao passo que a Soma Processamento e Serviços Contábeis S/S Ltda. mantém faturamento estável, entre R$ 813.971 e R$ 867.705. Ao final do período, a receita consolidada corresponde a aproximadamente 18% do patamar registrado em janeiro.



Gráfico 13: Receita Operacional GRUPO SUPER BARÃO[1]

[1] Conforme mencionado, não foram realizados ajustes gerenciais na Demonstrativa de Resultado e nos balanços do Barão Especialidades & Distribuidora de Alimentos S.A. em junho e julho de 2026: os balancetes desses meses repetem os saldos de maio/2026 e as contas de resultado não apresentam movimentação.

Custos e Despesas Operacionais

A conta de Custos e Despesas Operacionais compreende os gastos diretamente relacionados à manutenção das atividades da companhia, incluindo custos operacionais e despesas necessários ao funcionamento do negócio. No período entre janeiro e maio de 2026, observa-se redução sucessiva dos valores consolidados, que recuam de R$ 10.174.871 para R$ 2.536.992, com variações negativas de 8% em fevereiro, 13% em março, 47% em abril e 41% em maio. A retração decorre essencialmente do Barão Especialidades & Distribuidora de Alimentos S.A., cujos custos e despesas passam de R$ 9.768.004 para R$ 1.922.914, acompanhando a redução do nível de atividade. Em sentido inverso, a Soma Processamento e Serviços Contábeis S/S Ltda. registra elevação de R$ 406.866 para R$ 614.078 no mesmo intervalo. No acumulado, a redução dos custos e despesas operacionais alcança aproximadamente 75% em relação ao patamar de janeiro.



Gráfico 14: Evolução Custos e Despesas Operacionais Grupo Super Barão [1]

[1] Conforme mencionado, não foram realizados ajustes gerenciais na Demonstrativa de Resultado e nos balanços do Barão Especialidades & Distribuidora de Alimentos S.A. em junho e julho de 2026: os balancetes desses meses repetem os saldos de maio/2026 e as contas de resultado não apresentam movimentação.

Rua 1, nº 564, Setor Oeste, Goiânia-GO - CEP: 74115-040
(62) 3290 9900 I contato@crosaraefranca.adv.br I www.crosaraefranca.adv.br

Valor: R$ 1.000,00
PROCESSO CÍVEL E DO TRABALHO -> Processo de Conhecimento -> Procedimento de Conhecimento -> Procedimentos Especiais -> Procedimentos Regidos por Outros Códigos, Leis Esparsas e Regimento
GOIÂNIA - 5ª UPJ VARAS CÍVEIS: 12ª, 20ª, 21ª, 22ª, 23ª E 25ª
Usuário: DYOGO CROSARA - Data: 15/10/2026 10:26:36

Tribunal de Justiça do Estado de Goiás
Documento Assinado e Publicado Digitalmente em 31/08/2026 20:05:22
Assinado por DYOGO CROSARA:00000278122
Localizar pelo código: 109787605432563873183965277, no endereço: https://projudi.tjgo.jus.br/p

Processo: 5123828-55.2026.8.09.0051
Movimentacao 36 : Juntada -> Petição
Arquivo 1: rjgrupobarao512382855rmajaneiromaio2026_compressed.pdf - Pag.110/247

- Comparativo Receita Operacional Bruta com Custos e Despesas Operacionais

O confronto entre a Receita Operacional Bruta e os Custos e Despesas Operacionais evidencia que, em todos os meses do período entre janeiro e maio de 2026, os gastos superaram o faturamento gerado pelas atividades do grupo. O resultado negativo apurado alcança R$ 1.333.730 em janeiro, R$ 1.545.454 em fevereiro, R$ 2.173.430 em março, R$ 1.949.335 em abril e R$ 950.566 em maio, totalizando R$ 7.952.515 no acumulado do período. Observa-se que a redução dos custos e despesas, embora expressiva, ocorreu em ritmo insuficiente para acompanhar a retração do faturamento, de modo que a operação permaneceu deficitária em bases mensais, com o maior descompasso registrado em março.

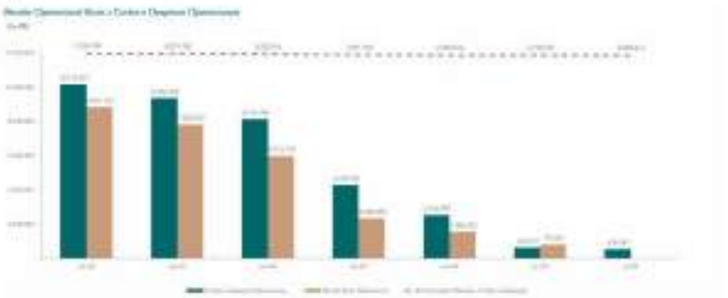

Gráfico 15: Comparativo Receita Operacional Bruta com Custos e Despesas Operacionais Grupo Super Barão[10]

[10] Conforme mencionado, não foram realizados ajustes gerenciais na Demonstrativa de Resultado e nos balanços do Barão Especialidades & Distribuidora de Alimentos S.A. em junho e julho de 2026: os balancetes desses meses repetem os saldos do mês/2026 e as contas de resultado não apresentam movimentação.

- Comparativo Receita Operacional Bruta e Lucro Líquido

O comparativo entre a Receita Operacional Bruta e o Lucro Líquido demonstra a apuração de resultado negativo em todos os meses do período entre janeiro e maio de 2026. Os prejuízos alcançam R$ 4.625.838 em janeiro, R$ 2.592.163 em fevereiro, R$ 2.932.795 em março, R$ 3.085.700 em abril e R$ 1.135.737 em maio, totalizando R$ 14.372.233 no acumulado. Verifica-se que, à medida que a receita recua, a proporção do prejuízo em relação ao faturamento se amplia, alcançando o ponto mais crítico em abril, quando o resultado negativo supera o próprio volume de receita bruta registrado no mês. Ainda que o menor prejuízo nominal tenha sido apurado em maio, o desempenho do período evidencia a incapacidade de a receita gerada cobrir a estrutura de custos e despesas das sociedades do grupo.

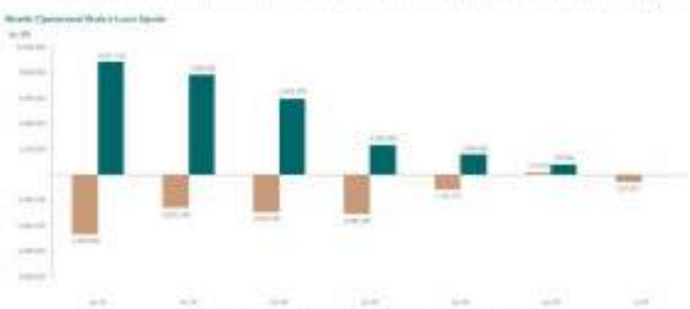

Gráfico 16: Comparativo Receita Operacional Bruta e Lucro Líquido[11]

[11] Conforme mencionado, não foram realizados ajustes gerenciais na Demonstrativa de Resultado e nos balanços do Barão Especialidades & Distribuidora de Alimentos S.A. em junho e julho de 2026: os balancetes desses meses repetem os saldos do mês/2026 e as contas de resultado não apresentam movimentação.

Rua 1, nº 564, Setor Oeste, Goiânia-GO - CEP: 74115-040
(62) 3290 9900 I contato@crosaraefranca.adv.br I www.crosaraefranca.adv.br

Valor: R$ 1.000,00
PROCESSO CÍVEL E DO TRABALHO -> Processo de Conhecimento -> Procedimento de Conhecimento -> Procedimentos Especiais -> Procedimentos Regidos por Outros Códigos, Leis Esparsas e Regimento
GOIÂNIA - 5ª UPJ VARAS CÍVEIS: 12ª, 20ª, 21ª, 22ª, 23ª E 25ª
Usuário: DYOGO CROSARA - Data: 15/10/2026 10:26:36

Tribunal de Justiça do Estado de Goiás
Documento Assinado e Publicado Digitalmente em 31/08/2026 20:05:22
Assinado por DYOGO CROSARA:00000278122
Localizar pelo código: 109787605432563873183965277, no endereço: https://projudi.tjgo.jus.br/p

Processo: 5123828-55.2026.8.09.0051
Movimentacao 36 : Juntada -> Petição
Arquivo 1: rjgrupobarao512382855rmajaneiromaio2026_compressed.pdf - Pag.111/247

Índices de Liquidez

No âmbito da análise financeira, os indicadores de liquidez desempenham papel fundamental na avaliação da capacidade de uma empresa honrar suas obrigações, especialmente aquelas exigíveis no curto e no longo prazo. Esses indicadores permitem mensurar o grau de solvência da entidade, evidenciando se a estrutura de seus ativos é suficiente para fazer frente aos compromissos assumidos. Assim, a análise da liquidez constitui instrumento essencial para o compreensão do equilíbrio financeiro da empresa, fornecendo subsídios relevantes para a tomada de decisões por parte da administração, credores, investidores e demais partes interessadas.

- Liquidez Corrente

A liquidez corrente avalia a relação entre os ativos circulantes e as obrigações exigíveis no curto prazo, considerando todos os recursos que a empresa espera converter em caixa dentro do exercício social. Esse indicador demonstra se os bens e direitos de curto prazo são suficientes para liquidar os passivos que vencerão no mesmo período. O seu objetivo é aferir a capacidade financeira da empresa no curto prazo, indicando o grau de folga ou restrição existente entre recursos disponíveis e compromissos imediatos.

$$Liquidez\ Corrente = \frac{Ativo\ Circulante}{Passivo\ Circulante}$$

O gráfico a seguir ilustra a evolução do referido indicador no período compreendido entre janeiro de 2026 e julho de 2026:

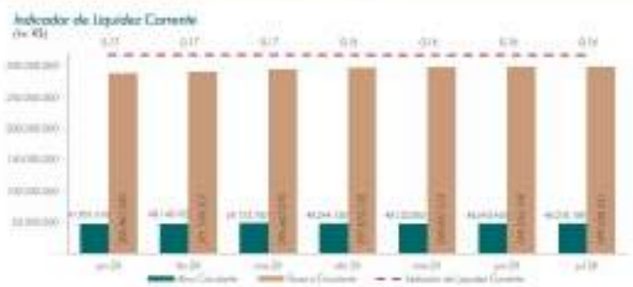

Gráfico 17: Evolução Indicador de Liquidez Corrente[1]

- Liquidez Imediata

A liquidez imediata concentra-se exclusivamente nas disponibilidades da empresa, como caixa e equivalentes de caixa, em comparação com o passivo circulante. Trata-se de um indicador mais restritivo, pois desconsidera a realização de outros ativos, ainda que de curto prazo. Seu objetivo é mensurar a capacidade de pagamento imediato das obrigações, sem depender da conversão de estoques ou do recebimento de créditos, sendo especialmente relevante em cenários de maior pressão sobre o caixa.

$$Liquidez\ Imediata = \frac{Disponibilidades}{Passivo\ Circulante}$$

[1] Conforme mencionado, não foram realizados lançamentos contábeis quanto ao Demonstrativo de Resultado e nos balanços do Banco Especializados & Distribuidora de Alimentos S.A. em junho e julho de 2026, os balancetes desses meses repetem os saldos do mês/2026 e as contas de resultado não apresentam movimentação.

Rua 1, nº 564, Setor Oeste, Goiânia-GO - CEP: 74115-040
(62) 3290 9900 | contato@crosaraefranca.adv.br | www.crosaraefranca.adv.br

Valor: R$ 1.000,00
PROCESSO CÍVEL E DO TRABALHO -> Processo de Conhecimento -> Procedimento de Conhecimento -> Procedimentos Especiais -> Procedimentos Regidos por Outros Códigos, Leis Esparsas e Regimento
GOIÂNIA - 5ª UPJ VARAS CÍVEIS: 12ª, 20ª, 21ª, 22ª, 23ª E 25ª
Usuário: DYOGO CROSARA - Data: 15/10/2026 10:26:36

Tribunal de Justiça do Estado de Goiás
Documento Assinado e Publicado Digitalmente em 31/08/2026 20:05:22
Assinado por DYOGO CROSARA:00000278122
Localizar pelo código: 109787605432563873183965277, no endereço: https://projudi.tjgo.jus.br/p

Processo: 5123828-55.2026.8.09.0051
Movimentacao 36 : Juntada -> Petição
Arquivo 1: rjgrupobarao512382855rmajaneiromaio2026_compressed.pdf - Pag.112/247

O gráfico a seguir ilustra a evolução do referido indicador no período compreendido entre janeiro de 2026 e julho de 2026:

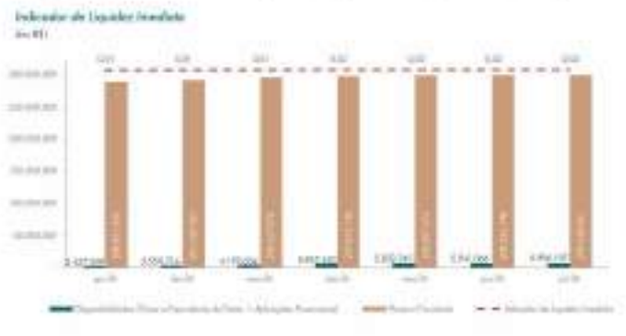

Gráfico 18: Evolução Indicador de Liquidez Imediata[11]

[11] Conforme mencionado, não foram realizados ajustes gerenciais no Demonstrativo de Resultado e nos balanços da Bunge Especialidades & Distribuidores de Alimentos S.A. em junho e julho de 2026, os balancetes desses meses repetem os saldos do mês 05/2026 e as contas de resultado não apresentam movimentação.

- Liquidez Seca

A liquidez seca exclui os estoques do ativo circulante, considerando apenas os ativos de maior liquidez, como disponibilidades e valores a receber. Essa abordagem reconhece que os estoques, embora relevantes para a operação, podem demandar tempo ou sofrer perdas em sua conversão em caixa. O objetivo desse indicador é oferecer uma visão mais conservadora e realista da capacidade da empresa de honrar suas obrigações de curto prazo, utilizando apenas os recursos de realização mais rápida.

$$Liquidez\ Seca = \frac{Ativo\ Circulante - Estoques}{Passivo\ Circulante}$$

O gráfico a seguir ilustra a evolução do referido indicador no período compreendido entre janeiro de 2026 e julho de 2026:

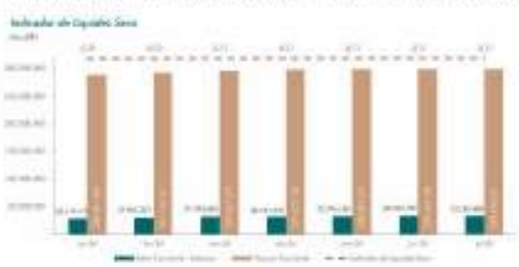

Gráfico 19: Evolução Indicador de Liquidez Seca[11]

[11] Conforme mencionado, não foram realizados ajustes gerenciais no Demonstrativo de Resultado e nos balanços da Bunge Especialidades & Distribuidores de Alimentos S.A. em junho e julho de 2026, os balancetes desses meses repetem os saldos do mês 05/2026 e as contas de resultado não apresentam movimentação.

Rua 1, nº 564, Setor Oeste, Goiânia-GO - CEP: 74115-040
(62) 3290 9900 I contato@crosaraefranca.adv.br I www.crosaraefranca.adv.br

Valor: R$ 1.000,00
PROCESSO CÍVEL E DO TRABALHO -> Processo de Conhecimento -> Procedimento de Conhecimento -> Procedimentos Especiais -> Procedimentos Regidos por Outros Códigos, Leis Esparsas e Regimento
GOIÂNIA - 5ª UPJ VARAS CÍVEIS: 12ª, 20ª, 21ª, 22ª, 23ª E 25ª
Usuário: DYOGO CROSARA - Data: 15/10/2026 10:26:36

Tribunal de Justiça do Estado de Goiás
Documento Assinado e Publicado Digitalmente em 31/08/2026 20:05:22
Assinado por DYOGO CROSARA:00000278122
Localizar pelo código: 109787605432563873183965277, no endereço: https://projudi.tjgo.jus.br/p

Processo: 5123828-55.2026.8.09.0051
Movimentacao 36 : Juntada -> Petição
Arquivo 1: rjgrupobarao512382855rmajaneiromaio2026_compressed.pdf - Pag.113/247

- Liquidez Geral

Por fim, a liquidez geral amplia a análise ao englobar tanto os ativos realizáveis quanto as obrigações exigíveis no curto e no longo prazo. Esse indicador avalia a capacidade global de solvência da empresa, considerando sua estrutura financeira como um todo. Seu objetivo é verificar se os recursos totais da entidade são suficientes para cobrir a totalidade de suas dívidas, permitindo uma avaliação mais abrangente da sustentabilidade financeira no longo prazo.

$$Liquidez\ Geral = \frac{Ativo\ Circulante\ +\ Ativo\ Realizável\ a\ Longo\ Prazo}{Passivo\ Circulante\ +\ Passivo\ Não\ Circulante}$$

O gráfico a seguir ilustra a evolução do referido indicador no período compreendido entre janeiro de 2026 e julho de 2026:

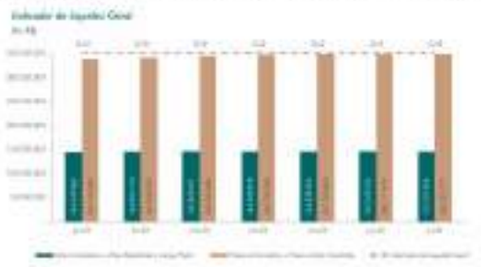

Gráfico 30: Evolução Indicador de Liquidez Geral[1]

[1] Conforme mencionado, não foram realizados lançamentos contábeis quanto ao Demonstrativo de Resultado e nem balanço da Barão Especialidades & Distribuidora de Alimentos S.A. em junho e julho de 2026: os balancetes desses meses repetem os saldos do mês/2026 e as contas de resultado não apresentam movimentação.

Indicadores Financeiros

No contexto da análise financeira, os indicadores financeiros de rentabilidade e desempenho têm por finalidade avaliar a eficiência da empresa na geração de resultados a partir de suas receitas, custos e despesas. Esses indicadores permitem compreender não apenas o volume de faturamento, mas, sobretudo, a capacidade da entidade de transformar suas operações em resultado econômico efetivo. Assim, a análise das margens financeiras constitui instrumento essencial para aferir a qualidade do desempenho operacional, a sustentabilidade do modelo de negócios e a eficiência da gestão na utilização dos recursos disponíveis.

- Margem Bruta

A Margem Bruta mensura a parcela da receita líquida que remanesce após a dedução dos custos diretamente vinculados à atividade, tais como os custos dos produtos vendidos, das mercadorias revendidas ou dos serviços prestados. Trata-se de indicador de eficiência operacional na origem da operação, pois evidencia a capacidade da empresa de precificar seus produtos e serviços em patamar superior aos custos incorridos para gerá-los. O objetivo da margem bruta é avaliar quanto da receita permanece disponível para absorver as despesas operacionais, financeiras e tributárias e, ao final, formar o resultado do período.

$$Margem\ Bruta = \frac{Receita\ Líquida\ -\ Custos}{Receita\ Líquida}$$

Rua 1, nº 564, Setor Oeste, Goiânia-GO - CEP: 74115-040
(62) 3290 9900 I contato@crosaraefranca.adv.br I www.crosaraefranca.adv.br

Valor: R$ 1.000,00
PROCESSO CÍVEL E DO TRABALHO -> Processo de Conhecimento -> Procedimento de Conhecimento -> Procedimentos Especiais -> Procedimentos Regidos por Outros Códigos, Leis Esparsas e Regimento
GOIÂNIA - 5ª UPJ VARAS CÍVEIS: 12ª, 20ª, 21ª, 22ª, 23ª E 25ª
Usuário: DYOGO CROSARA - Data: 15/10/2026 10:26:36

Tribunal de Justiça do Estado de Goiás
Documento Assinado e Publicado Digitalmente em 31/08/2026 20:05:22
Assinado por DYOGO CROSARA:00000278122
Localizar pelo código: 109787605432563873183965277, no endereço: https://projudi.tjgo.jus.br/p

Processo: 5123828-55.2026.8.09.0051
Movimentacao 36 : Juntada -> Petição
Arquivo 1: rjgrupobarao512382855rmajaneiromaio2026_compressed.pdf - Pag.114/247

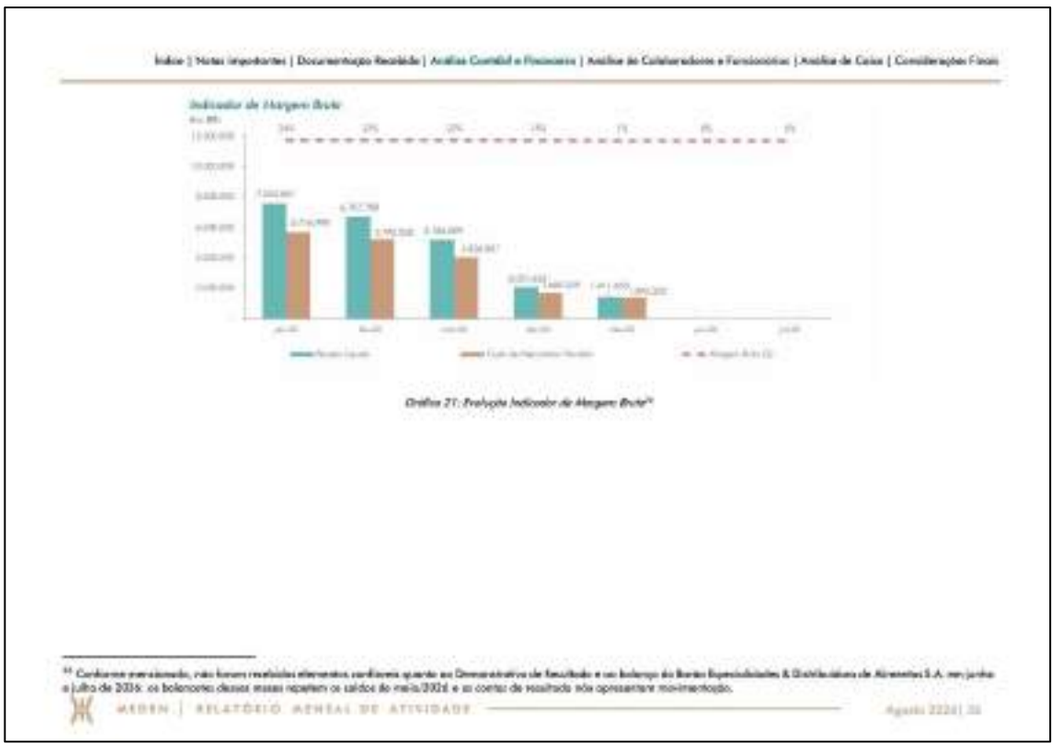

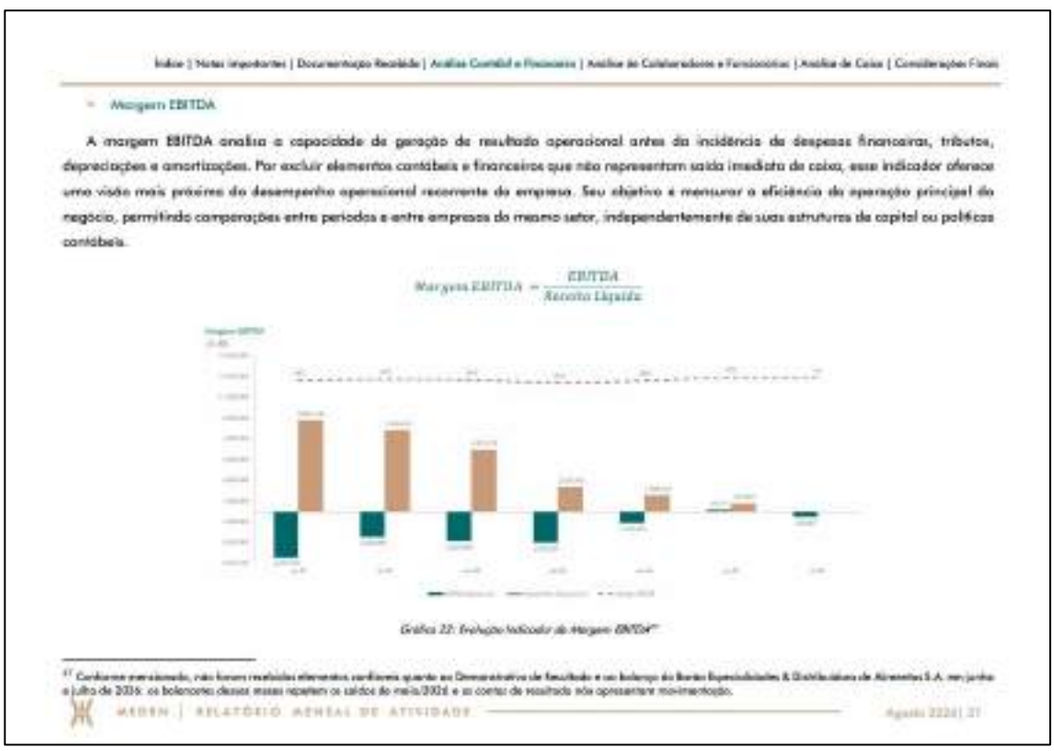

Rua 1, nº 564, Setor Oeste, Goiânia-GO - CEP: 74115-040
(62) 3290 9900 | contato@crosaraefranca.adv.br | www.crosaraefranca.adv.br

Valor: R$ 1.000,00
PROCESSO CÍVEL E DO TRABALHO -> Processo de Conhecimento -> Procedimento de Conhecimento -> Procedimentos Especiais -> Procedimentos Regidos por Outros Códigos, Leis Esparsas e Regimento
GOIÂNIA - 5ª UPJ VARAS CÍVEIS: 12ª, 20ª, 21ª, 22ª, 23ª E 25ª
Usuário: DYOGO CROSARA - Data: 15/10/2026 10:26:36

Tribunal de Justiça do Estado de Goiás
Documento Assinado e Publicado Digitalmente em 31/08/2026 20:05:22
Assinado por DYOGO CROSARA:00000278122
Localizar pelo código: 109787605432563873183965277, no endereço: https://projudi.tjgo.jus.br/p

Processo: 5123828-55.2026.8.09.0051
Movimentacao 36 : Juntada -> Petição
Arquivo 1: rjgrupobarao512382855rmajaneiromaio2026_compressed.pdf - Pag.115/247

- Margem Líquida

A margem líquida mensura a parcela da receita que efetivamente se converte em lucro líquido ao final do período, após a dedução de todos os custos, despesas operacionais, financeiras, tributos e demais encargos. Trata-se de um indicador abrangente, pois reflete o resultado final da atividade empresarial, considerando tanto os aspectos operacionais quanto os não operacionais. O objetivo da margem líquida é avaliar a rentabilidade global da empresa, indicando o quanto da receita permanece disponível para reinvestimento, distribuição aos sócios ou absorção de prejuízos futuros.

$$\text{Margem Líquida} = \frac{\text{Lucro Líquido}}{\text{Receita Líquida}}$$

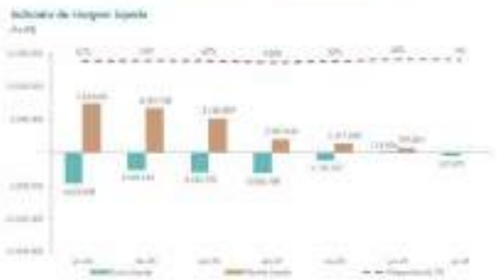

Gráfico 23: Evolução Indicador de Margem Líquida [1]

[1] Conforme mencionado, não foram realizados lançamentos contábeis durante os Demonstrativos de Resultado e nos balanços da Bunge Especialidades & Distribuidora de Alimentos S.A. em junho e julho de 2026: os balancetes desses meses repetem os saldos do mês/2026 e as contas de resultado não apresentam movimentação.

Análise de Colaboradores e Funcionários

A Folha Salarial e a Quantidade de Funcionários refletem, respectivamente, o custo mensal de pessoal suportado pela companhia e o contingente empregado no período. Entre janeiro e março de 2026, observa-se redução sucessiva da folha salarial, que parte de R$ 695.753 em janeiro, recua para R$ 642.920 em fevereiro (retração de aproximadamente 8%) e atinge R$ 563.243 em março (nova redução de cerca de 12%), acumulando queda de aproximadamente 19% no período. O quadro de funcionários, por sua vez, apresenta comportamento distinto: eleva-se de 328 colaboradores em janeiro para 380 em fevereiro, com posterior retração para 332 em março, encerrando o trimestre praticamente no mesmo patamar do mês inicial. Verifica-se, assim, que a redução do custo de pessoal não decorreu da diminuição do efetivo, mas da queda do valor médio da folha por colaborador, que passa de aproximadamente R$ 2.121 em janeiro para cerca de R$ 1.697 em março. O levantamento de folha salarial e de colaboradores foi disponibilizado apenas para os meses de janeiro, fevereiro e março de 2026, não tendo sido apresentado qualquer informação relativa aos meses subsequentes, de abril a julho de 2026.

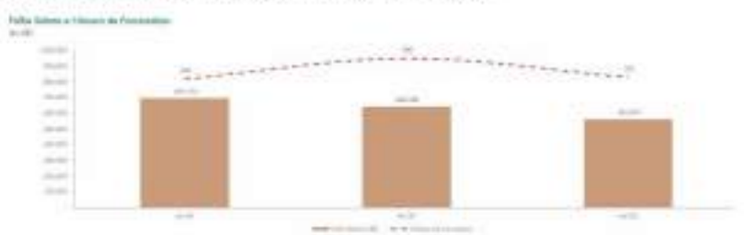

Gráfico 24: Evolução da Folha Salarial e da Quantidade de Funcionários

Rua 1, nº 564, Setor Oeste, Goiânia-GO - CEP: 74115-040
(62) 3290 9900 I contato@crosaraefranca.adv.br I www.crosaraefranca.adv.br

Valor: R$ 1.000,00
PROCESSO CÍVEL E DO TRABALHO -> Processo de Conhecimento -> Procedimento de Conhecimento -> Procedimentos Especiais -> Procedimentos Regidos por Outros Códigos, Leis Esparsas e Regimento
GOIÂNIA - 5ª UPJ VARAS CÍVEIS: 12ª, 20ª, 21ª, 22ª, 23ª E 25ª
Usuário: DYOGO CROSARA - Data: 15/10/2026 10:26:36

Tribunal de Justiça do Estado de Goiás
Documento Assinado e Publicado Digitalmente em 31/08/2026 20:05:22
Assinado por DYOGO CROSARA:00000278122
Localizar pelo código: 109787605432563873183965277, no endereço: https://projudi.tjgo.jus.br/p

Processo: 5123828-55.2026.8.09.0051
Movimentacao 36 : Juntada -> Petição
Arquivo 1: rjgrupobarao512382855rmajaneiromaio2026_compressed.pdf - Pag.116/247

No que se refere às rescisões contratuais, apuros-se, entre janeiro e agosto de 2025, o total de 1.717 desligamentos no Grupo Super Barão. A maior parcela decorre de despedida sem justa causa por iniciativa do empregador, com 817 ocorrências, equivalentes a aproximadamente 48% do total. As rescisões a pedido do empregado somam 542 registros, correspondentes a cerca de 32%, seguidas de 131 casos sem indicação de motivo no TRCT (8%), 93 despedidas por justa causa (5%), 75 rescisões antecipadas de contrato por prazo determinado promovidas pelo empregador (4%) e 59 extinções normais de contrato por prazo determinado (3%). Considerados em conjunto, os desligamentos por iniciativa do empregador (despedidas com e sem justa causa e rescisões antecipadas) totalizam 985 ocorrências, o que representa aproximadamente 57% das rescisões apuradas no período. O histórico de rescisões contratuais foi disponibilizado somente em relação ao período de janeiro a agosto de 2025, não tendo sido apresentada qualquer informação quanto aos desligamentos ocorridos entre setembro de 2025 e julho de 2026.

Motivo	Qtde
Despedida por justa causa, pelo empregador	93
Despedida sem justa causa, pelo empregador	817
Extinção normal do contrato de trabalho por prazo determinado	59
Rescisão antecipada, pelo empregador, do contrato de trabalho	75
Rescisão contratual a pedido do empregado	542
Não informado no TRCT	131
Total	1.717

Tabela 7 - Rescisões Contratuais entre 01/2025 e 08/2025

Análise de Caixa

O gráfico a seguir apresenta a posição diária de caixa das contas correntes do GRUPO SUPER BARÃO no período compreendido entre janeiro e maio de 2026. Observa-se concentração dos maiores saldos no primeiro quinzeno de janeiro, quando a posição de caixa alcança picos superiores a R$ 1.000.000, seguida de queda acentuada ainda no decorrer do mesmo mês. A partir do final de janeiro, os saldos diários passam a oscilar em patamares substancialmente inferiores, situando-se, na maior parte dos dias, abaixo de R$ 170.000, com registros próximos de zero em diversos intervalos. Entre fevereiro e maio, verificam-se apenas movimentos pontuais de recomposição, com destaque para os picos observados no início de abril e no início de maio, sem que se configure retomada do patamar de liquidez verificado no início do exercício. O comportamento evidencia posição de caixa reduzida e volátil ao longo de praticamente todo o período analisado.



Gráfico 23 - Posição de Caixa Grupo Barão (R$)

Rua 1, nº 564, Setor Oeste, Goiânia-GO - CEP: 74115-040
(62) 3290 9900 I contato@crosaraefranca.adv.br I www.crosaraefranca.adv.br

Valor: R$ 1.000,00
PROCESSO CÍVEL E DO TRABALHO -> Processo de Conhecimento -> Procedimento de Conhecimento -> Procedimentos Especiais -> Procedimentos Regidos por Outros Códigos, Leis Esparsas e Regimento
GOIÂNIA - 5ª UPJ VARAS CÍVEIS: 12ª, 20ª, 21ª, 22ª, 23ª E 25ª
Usuário: DYOGO CROSARA - Data: 15/10/2026 10:26:36

Tribunal de Justiça do Estado de Goiás
Documento Assinado e Publicado Digitalmente em 31/08/2026 20:05:22
Assinado por DYOGO CROSARA:00000278122
Localizar pelo código: 109787605432563873183965277, no endereço: https://projudi.tjgo.jus.br/p

Processo: 5123828-55.2026.8.09.0051
Movimentacao 36 : Juntada -> Petição
Arquivo 1: rjgrupobarao512382855rmajaneiromaio2026_compressed.pdf - Pag.117/247

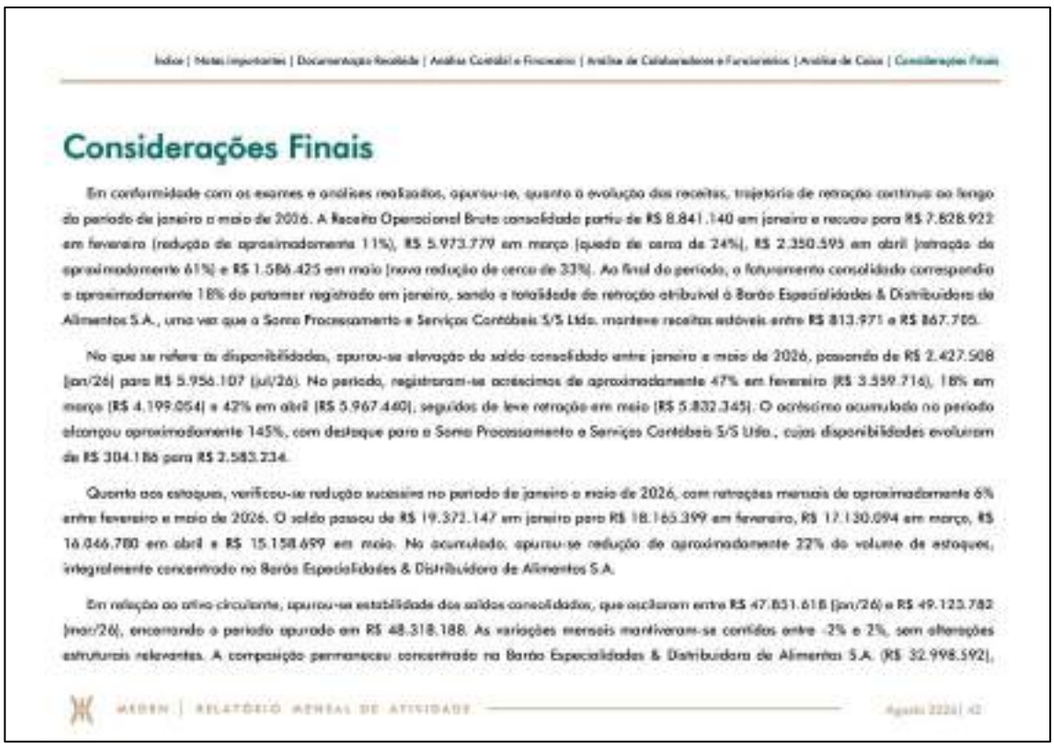

Considerações Finais

Em conformidade com os exames e análises realizados, apurou-se, quanto à evolução das receitas, trajetória de retração contínua ao longo do período de janeiro a maio de 2026. A Receita Operacional Bruta consolidada partiu de R$ 8.841.140 em janeiro e recuou para R$ 7.828.922 em fevereiro (redução de aproximadamente 11%), R$ 5.973.779 em março (queda de cerca de 24%), R$ 2.350.595 em abril (retração de aproximadamente 61%) e R$ 1.586.425 em maio (nova redução de cerca de 33%). Ao final do período, o faturamento consolidado correspondeu a aproximadamente 18% do patamar registrado em janeiro, sendo a totalidade da retração atribuível à Barão Especialidades & Distribuidora de Alimentos S.A., uma vez que a Soma Processamento e Serviços Contábeis S/S Ltda. manteve receitas estáveis entre R$ 813.971 e R$ 867.705.

No que se refere às disponibilidades, apurou-se elevação do saldo consolidado entre janeiro e maio de 2026, passando de R$ 2.427.508 (jan/26) para R$ 5.956.107 (jul/26). No período, registraram-se acréscimos de aproximadamente 47% em fevereiro (R$ 3.559.716), 18% em março (R$ 4.199.054) e 42% em abril (R$ 5.967.440), seguidos de leve retração em maio (R$ 5.832.345). O acréscimo acumulado no período alcançou aproximadamente 145%, com destaque para a Soma Processamento e Serviços Contábeis S/S Ltda., cujas disponibilidades evoluíram de R$ 304.186 para R$ 2.583.234.

Quanto aos estoques, verificou-se redução sucessiva no período de janeiro a maio de 2026, com retrações mensais de aproximadamente 6% entre fevereiro e maio de 2026. O saldo passou de R$ 19.372.147 em janeiro para R$ 18.165.399 em fevereiro, R$ 17.130.094 em março, R$ 16.046.780 em abril e R$ 15.158.699 em maio. No acumulado, apurou-se redução de aproximadamente 22% do volume de estoques, integralmente concentrado na Barão Especialidades & Distribuidora de Alimentos S.A.

Em relação ao ativo circulante, apurou-se estabilidade dos saldos consolidados, que oscilaram entre R$ 47.851.618 (jan/26) e R$ 49.123.782 (mar/26), encerrando o período apurado em R$ 48.318.188. As variações mensais mantiveram-se contidas entre -2% e 2%, sem alterações estruturais relevantes. A composição permaneceu concentrada na Barão Especialidades & Distribuidora de Alimentos S.A. (R$ 32.998.592),



seguido pela Soma Processamento e Serviços Contábeis S/S Ltda. (R$ 8.397.873) e pela HRA Participações Eireli, com saldo constante de R$ 7.021.724 em todos os meses.

No tocante ao imobilizado, constatou-se manutenção integral do saldo em R$ 41.306.364 no período de janeiro a maio de 2026, sem qualquer variação mensal. O montante é composto por R$ 41.028.392 registrados na Barão Especialidades & Distribuidora de Alimentos S.A. e R$ 277.972 na Soma Processamento e Serviços Contábeis S/S Ltda. Assim, não se identificaram movimentações relevantes na composição desse grupo de ativos no período analisado.

No tocante ao Passivo Circulante, apurou-se saldo consolidado de R$ 288.861.060 em jan/26, com elevações mensais de aproximadamente 1% em fev/26 (R$ 291.749.707), mar/26 (R$ 295.667.070) e abr/26 (R$ 297.873.138). Em mai/26, o saldo alcançou R$ 298.897.574, encerrando o período apurado com acréscimo acumulado de aproximadamente 4% e sem registro de redução em qualquer mês.

Em relação ao Total do Passivo, apurou-se saldo de R$ 337.744.286 em jan/26, com aumento para R$ 340.632.933 em fev/26, R$ 344.550.296 em mar/26 e R$ 346.756.364 em abr/26, correspondendo a variações mensais de aproximadamente 1%. Em mai/26, o saldo alcançou R$ 347.780.800, o que representa acréscimo acumulado de aproximadamente 3% em relação ao início do período.

No que se refere ao Lucro Líquido, apuraram-se resultados negativos em todos os meses do período de janeiro a maio de 2026, com prejuízo de R$ 4.625.838 em janeiro, R$ 2.592.163 em fevereiro, R$ 2.932.795 em março, R$ 3.085.700 em abril e R$ 1.135.737 em maio, totalizando prejuízo acumulado de R$ 14.372.233. Verificou-se, ainda, que os Custos e Despesas Operacionais superaram a Receita Operacional Bruta em todos os meses analisados, resultando em déficit operacional acumulado de R$ 7.952.515 no período. Registre-se que a apuração se limitou aos meses de janeiro a maio de 2026 em razão da não disponibilização dos Demonstrativos de Resultado de junho e julho de 2026, período em que os balancetes apresentados reproduzem os saldos de maio de 2026 e as contas de resultado permanecem sem movimentação, não sendo possível, portanto, apurar o desempenho econômico desses dois meses.

Por fim, reitera-se que as análises se restringem ao período de janeiro a maio de 2026, dada a ausência de Demonstrativos de Resultado de junho e julho de 2026 e a repetição, nos balancetes desses meses, dos saldos de maio.

Rua 1, nº 564, Setor Oeste, Goiânia-GO - CEP: 74115-040
(62) 3290 9900 | contato@crosaraefranca.adv.br | www.crosaraefranca.adv.br

Valor: R$ 1.000,00
PROCESSO CÍVEL E DO TRABALHO -> Processo de Conhecimento -> Procedimento de Conhecimento -> Procedimentos Especiais -> Procedimentos Regidos por Outros Códigos, Leis Esparsas e Regimento
GOIÂNIA - 5ª UPJ VARAS CÍVEIS: 12ª, 20ª, 21ª, 22ª, 23ª E 25ª
Usuário: DYOGO CROSARA - Data: 15/10/2026 10:26:36

Tribunal de Justiça do Estado de Goiás
Documento Assinado e Publicado Digitalmente em 31/08/2026 20:05:22
Assinado por DYOGO CROSARA:00000278122
Localizar pelo código: 109787605432563873183965277, no endereço: https://projudi.tjgo.jus.br/p

Processo: 5123828-55.2026.8.09.0051
Movimentacao 36 : Juntada -> Petição
Arquivo 1: rjgrupobarao512382855rmajaneiromaio2026_compressed.pdf - Pag.118/247

ANEXO I

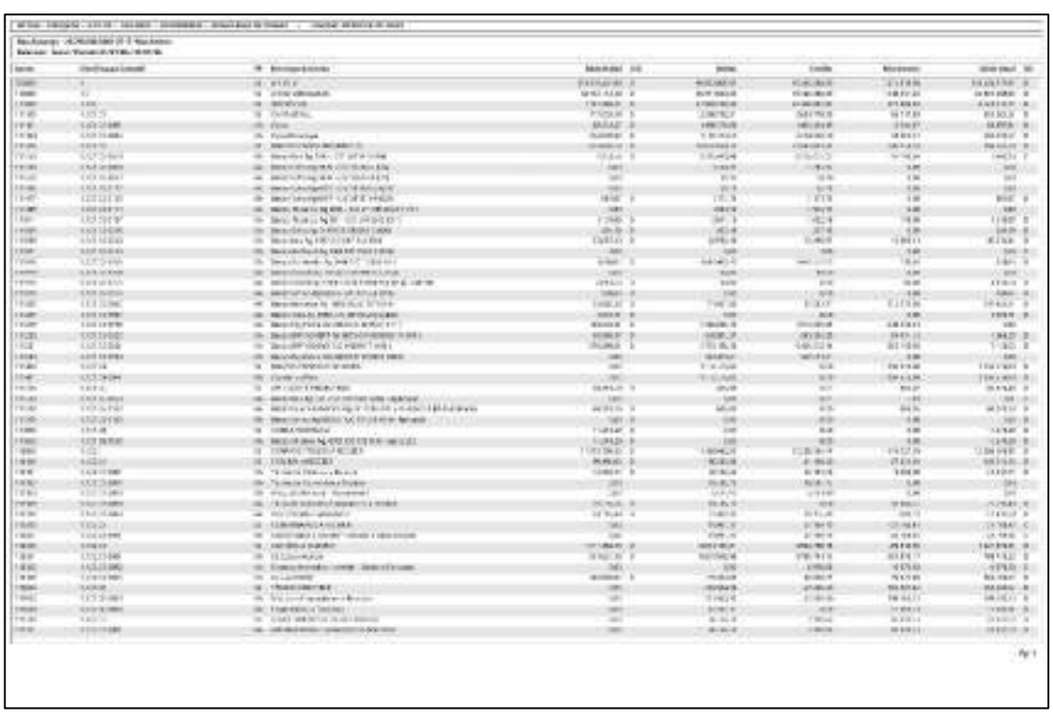

Rua 1, nº 564, Setor Oeste, Goiânia-GO - CEP: 74115-040
(62) 3290 9900 I contato@crosaraefranca.adv.br I www.crosaraefranca.adv.br

Valor: R$ 1.000,00
PROCESSO CÍVEL E DO TRABALHO -> Processo de Conhecimento -> Procedimento de Conhecimento -> Procedimentos Especiais -> Procedimentos Regidos por Outros Códigos, Leis Esparsas e Regimento
GOIÂNIA - 5ª UPJ VARAS CÍVEIS: 12ª, 20ª, 21ª, 22ª, 23ª E 25ª
Usuário: DYOGO CROSARA - Data: 15/10/2026 10:26:36

Tribunal de Justiça do Estado de Goiás
Documento Assinado e Publicado Digitalmente em 31/08/2026 20:05:22
Assinado por DYOGO CROSARA:00000278122
Localizar pelo código: 109787605432563873183965277, no endereço: https://projudi.tjgo.jus.br/p

Processo: 5123828-55.2026.8.09.0051
Movimentacao 36 : Juntada -> Petição
Arquivo 1: rjgrupobarao512382855rmajaneiromaio2026_compressed.pdf - Pag.119/247

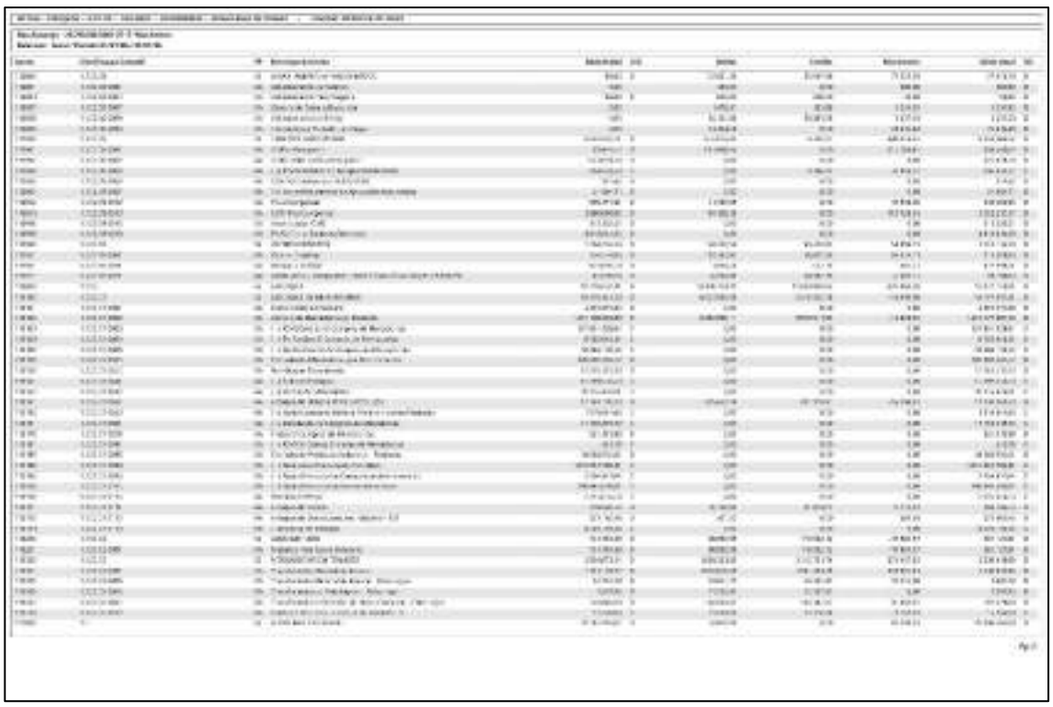

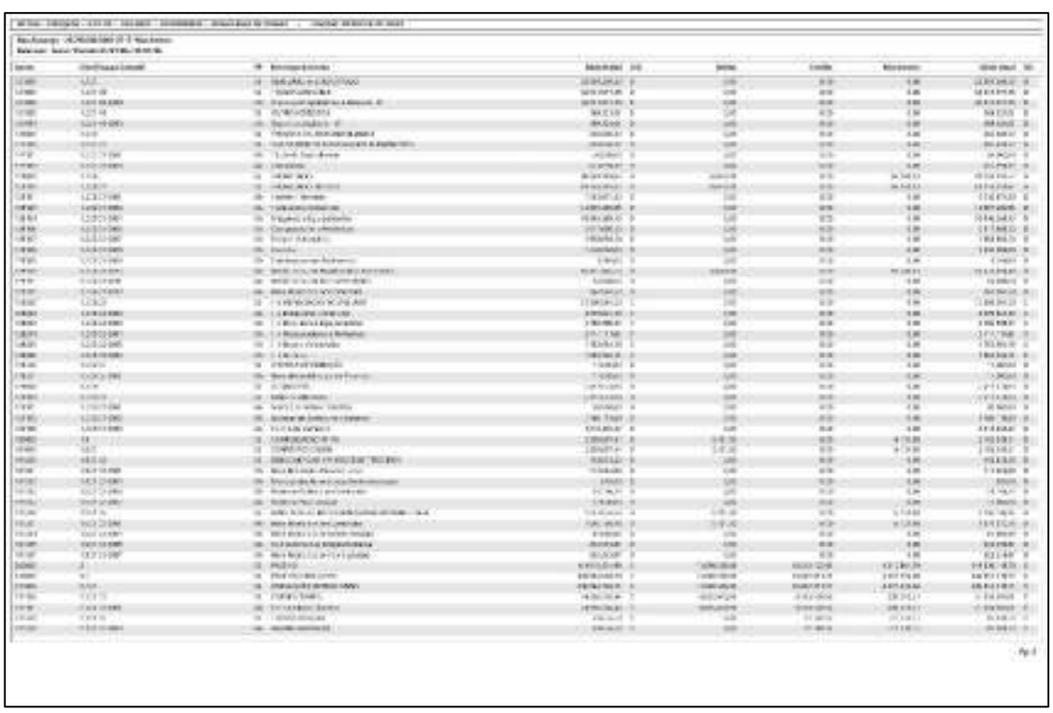

Rua 1, nº 564, Setor Oeste, Goiânia-GO - CEP: 74115-040
(62) 3290 9900 I contato@crosaraefranca.adv.br I www.crosaraefranca.adv.br

Valor: R$ 1.000,00
PROCESSO CÍVEL E DO TRABALHO -> Processo de Conhecimento -> Procedimento de Conhecimento -> Procedimentos Especiais -> Procedimentos Regidos por Outros Códigos, Leis Esparsas e Regimento
GOIÂNIA - 5ª UPJ VARAS CÍVEIS: 12ª, 20ª, 21ª, 22ª, 23ª E 25ª
Usuário: DYOGO CROSARA - Data: 15/10/2026 10:26:36

Tribunal de Justiça do Estado de Goiás
Documento Assinado e Publicado Digitalmente em 31/08/2026 20:05:22
Assinado por DYOGO CROSARA:00000278122
Localizar pelo código: 109787605432563873183965277, no endereço: https://projudi.tjgo.jus.br/p

Processo: 5123828-55.2026.8.09.0051
Movimentacao 36 : Juntada -> Petição
Arquivo 1: rjgrupobarao512382855rmajaneiromaio2026_compressed.pdf - Pag.120/247

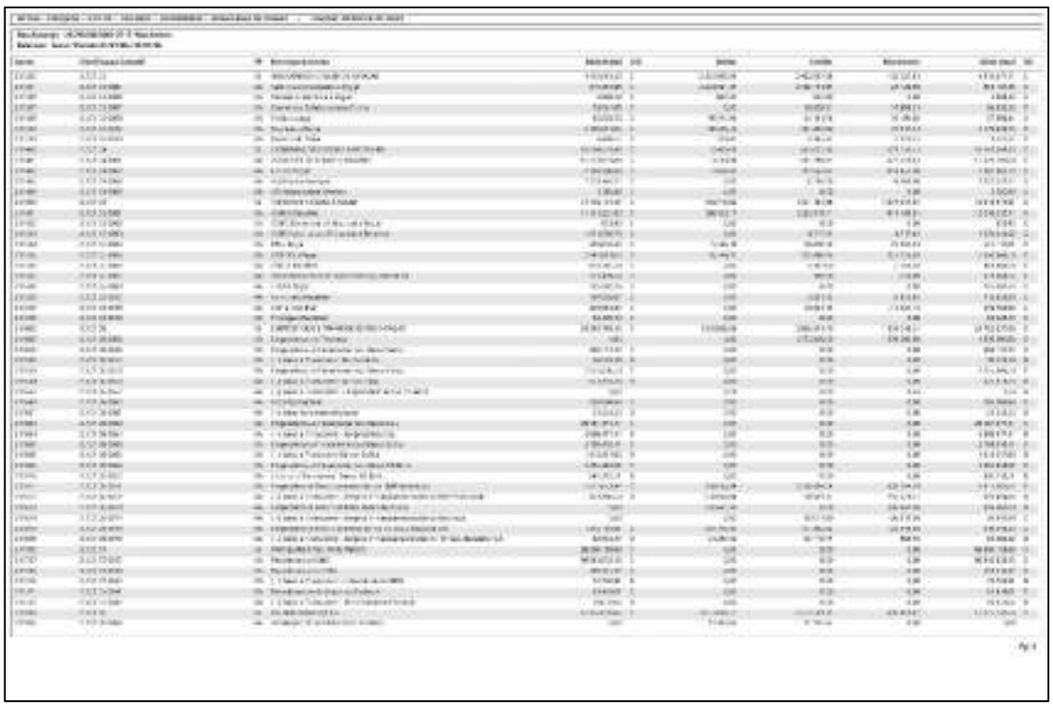

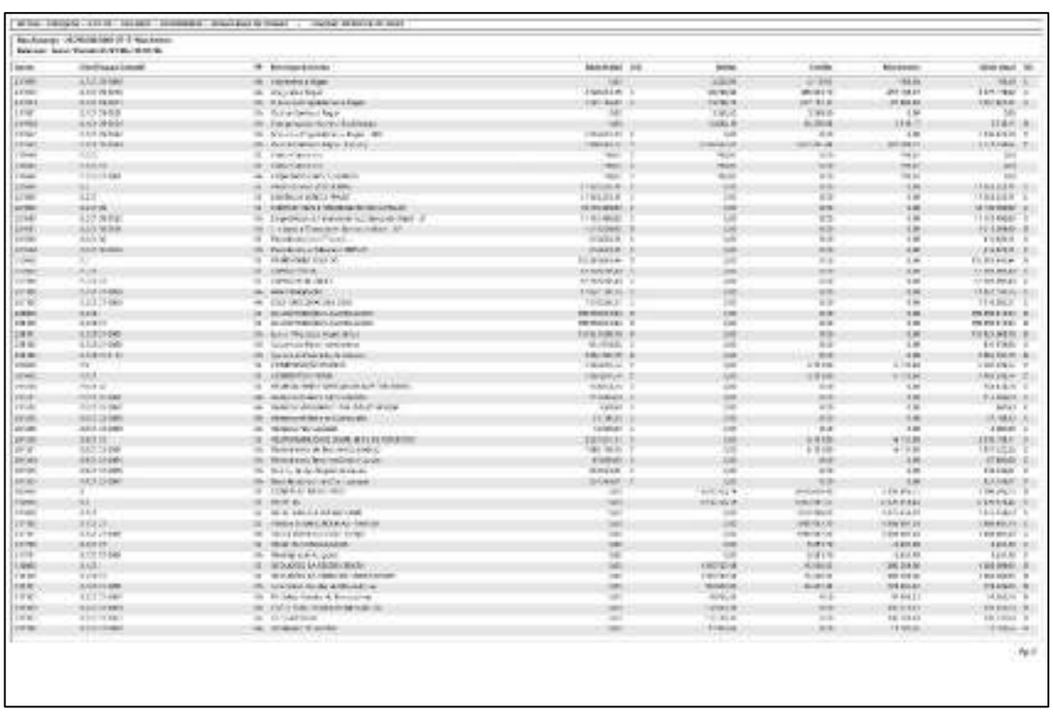

Rua 1, nº 564, Setor Oeste, Goiânia-GO - CEP: 74115-040
(62) 3290 9900 I contato@crosaraefranca.adv.br I www.crosaraefranca.adv.br

Valor: R$ 1.000,00
PROCESSO CÍVEL E DO TRABALHO -> Processo de Conhecimento -> Procedimento de Conhecimento -> Procedimentos Especiais -> Procedimentos Regidos por Outros Códigos, Leis Esparsas e Regimento
GOIÂNIA - 5ª UPJ VARAS CÍVEIS: 12ª, 20ª, 21ª, 22ª, 23ª E 25ª
Usuário: DYOGO CROSARA - Data: 15/10/2026 10:26:36

Tribunal de Justiça do Estado de Goiás
Documento Assinado e Publicado Digitalmente em 31/08/2026 20:05:22
Assinado por DYOGO CROSARA:00000278122
Localizar pelo código: 109787605432563873183965277, no endereço: https://projudi.tjgo.jus.br/p

Processo: 5123828-55.2026.8.09.0051
Movimentacao 36 : Juntada -> Petição
Arquivo 1: rjgrupobarao512382855rmajaneiromaio2026_compressed.pdf - Pag.121/247

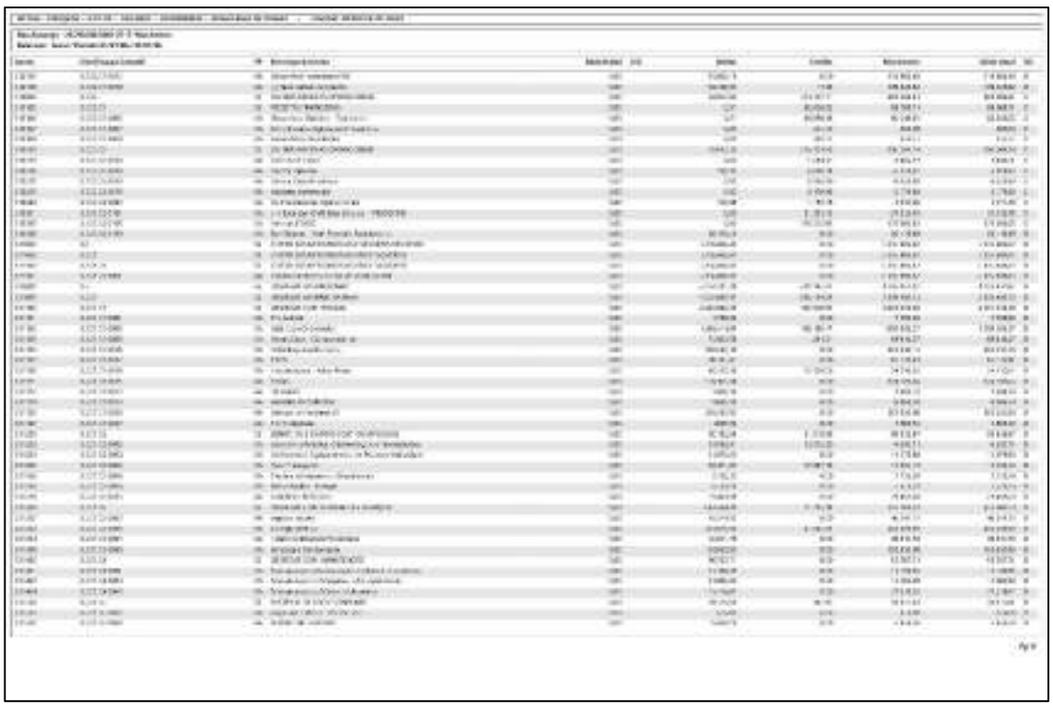

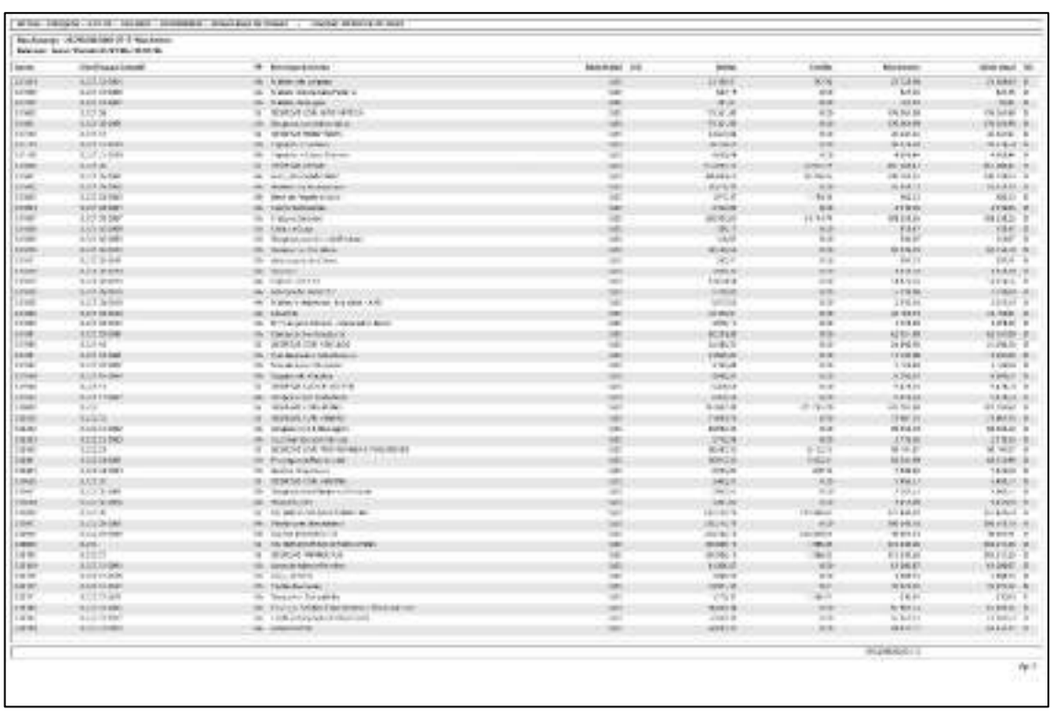

Rua 1, nº 564, Setor Oeste, Goiânia-GO - CEP: 74115-040
(62) 3290 9900 | contato@crosaraefranca.adv.br | www.crosaraefranca.adv.br

Valor: R$ 1.000,00
PROCESSO CÍVEL E DO TRABALHO -> Processo de Conhecimento -> Procedimento de Conhecimento -> Procedimentos Especiais -> Procedimentos Regidos por Outros Códigos, Leis Esparsas e Regimento
GOIÂNIA - 5ª UPJ VARAS CÍVEIS: 12ª, 20ª, 21ª, 22ª, 23ª E 25ª
Usuário: DYOGO CROSARA - Data: 15/10/2026 10:26:36

Tribunal de Justiça do Estado de Goiás
Documento Assinado e Publicado Digitalmente em 31/08/2026 20:05:22
Assinado por DYOGO CROSARA:00000278122
Localizar pelo código: 109787605432563873183965277, no endereço: https://projudi.tjgo.jus.br/p

Processo: 5123828-55.2026.8.09.0051
Movimentacao 36 : Juntada -> Petição
Arquivo 1: rjgrupobarao512382855rmajaneiromaio2026_compressed.pdf - Pag.122/247

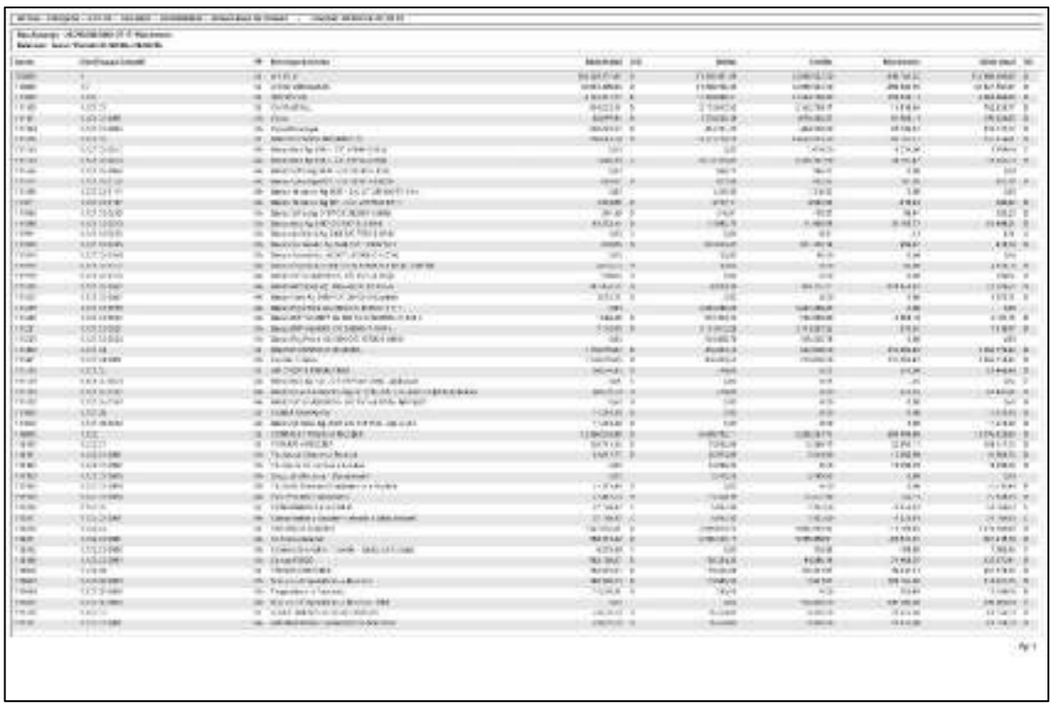

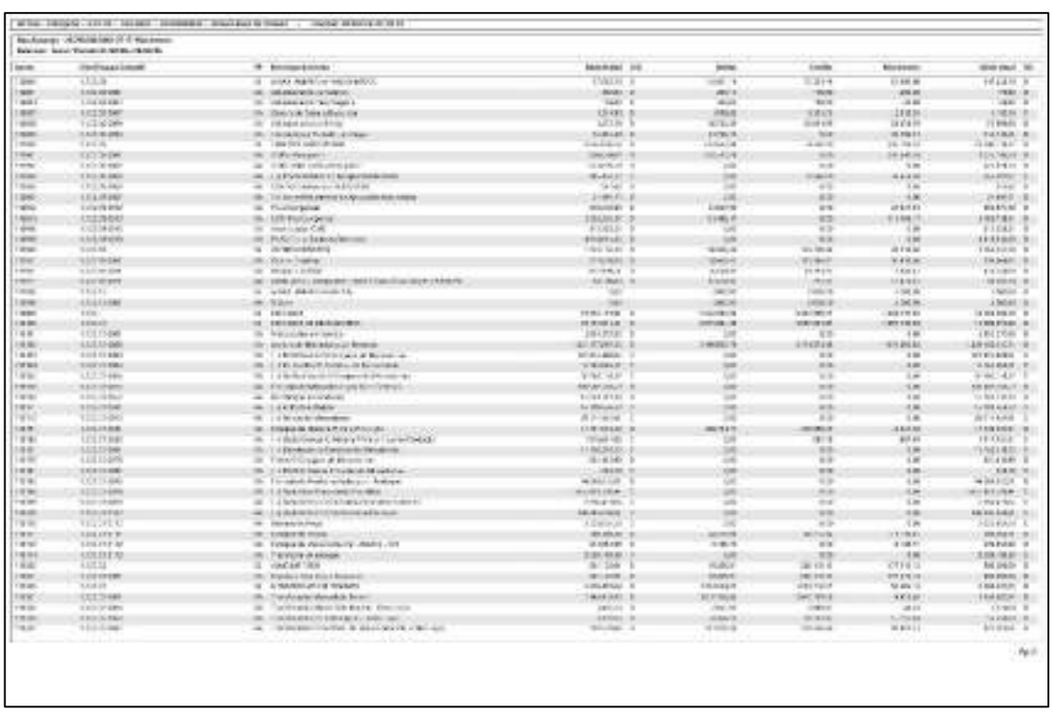

Rua 1, nº 564, Setor Oeste, Goiânia-GO - CEP: 74115-040
(62) 3290 9900 I contato@crosaraefranca.adv.br I www.crosaraefranca.adv.br

Valor: R$ 1.000,00
PROCESSO CÍVEL E DO TRABALHO -> Processo de Conhecimento -> Procedimento de Conhecimento -> Procedimentos Especiais -> Procedimentos Regidos por Outros Códigos, Leis Esparsas e Regimento
GOIÂNIA - 5ª UPJ VARAS CÍVEIS: 12ª, 20ª, 21ª, 22ª, 23ª E 25ª
Usuário: DYOGO CROSARA - Data: 15/10/2026 10:26:36

Tribunal de Justiça do Estado de Goiás
Documento Assinado e Publicado Digitalmente em 31/08/2026 20:05:22
Assinado por DYOGO CROSARA:00000278122
Localizar pelo código: 109787605432563873183965277, no endereço: https://projudi.tjgo.jus.br/p

Processo: 5123828-55.2026.8.09.0051
Movimentacao 36 : Juntada -> Petição
Arquivo 1: rjgrupobarao512382855rmajaneiromaio2026_compressed.pdf - Pag.123/247

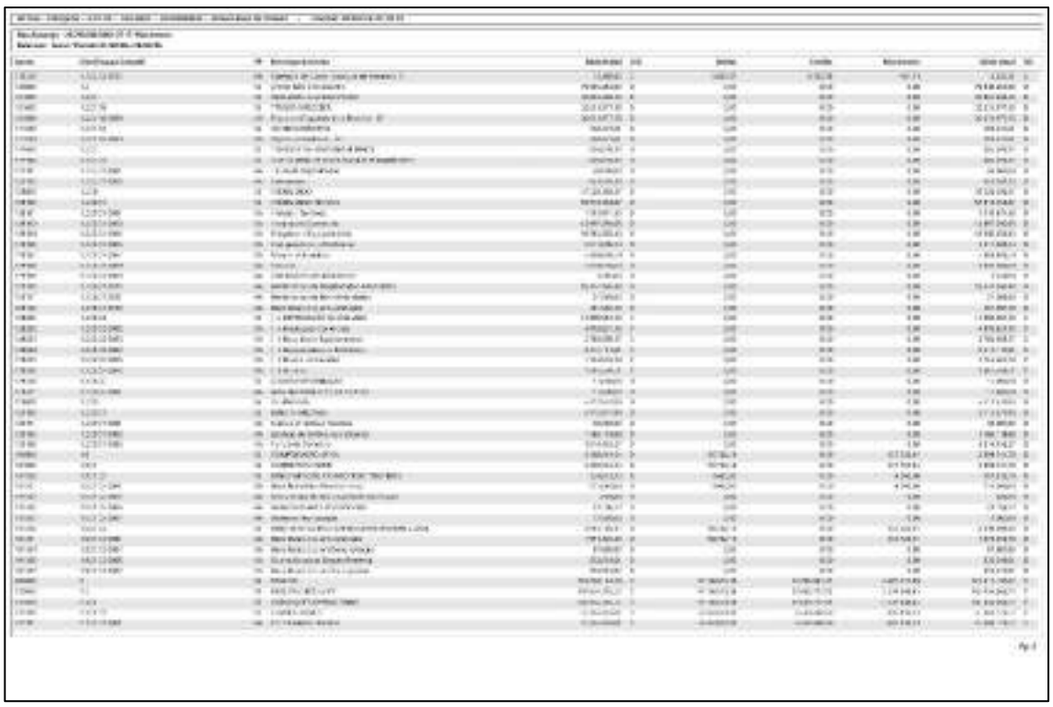

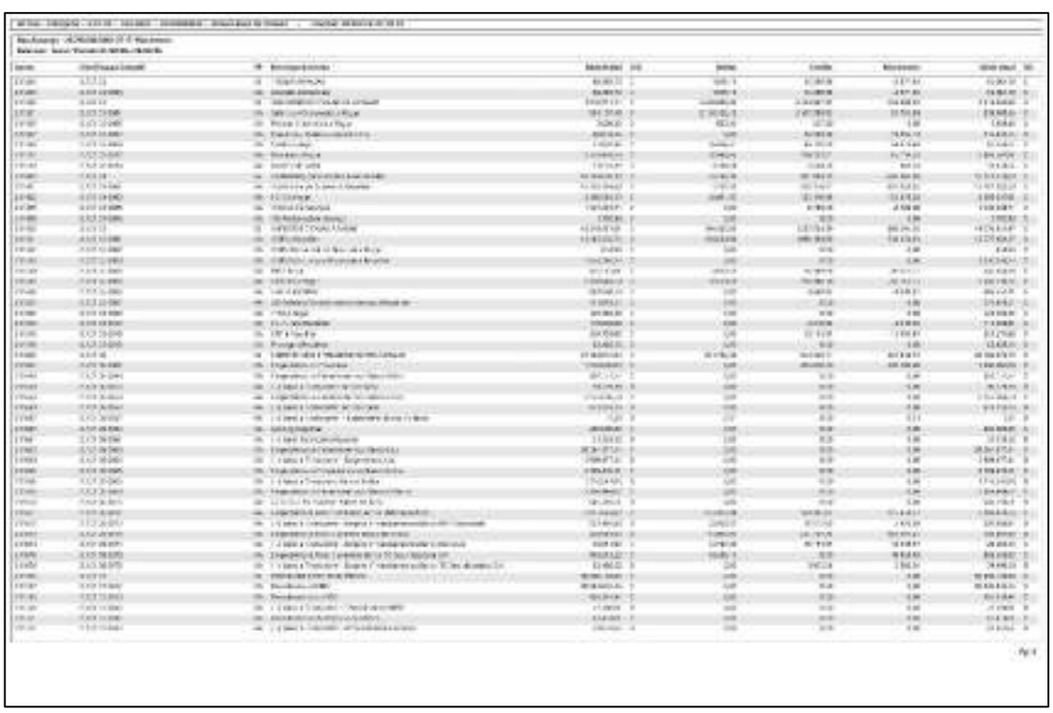

Rua 1, nº 564, Setor Oeste, Goiânia-GO - CEP: 74115-040
(62) 3290 9900 I contato@crosaraefranca.adv.br I www.crosaraefranca.adv.br

Valor: R$ 1.000,00
PROCESSO CÍVEL E DO TRABALHO -> Processo de Conhecimento -> Procedimento de Conhecimento -> Procedimentos Especiais -> Procedimentos Regidos por Outros Códigos, Leis Esparsas e Regimento
GOIÂNIA - 5ª UPJ VARAS CÍVEIS: 12ª, 20ª, 21ª, 22ª, 23ª E 25ª
Usuário: DYOGO CROSARA - Data: 15/10/2026 10:26:36

Tribunal de Justiça do Estado de Goiás
Documento Assinado e Publicado Digitalmente em 31/08/2026 20:05:22
Assinado por DYOGO CROSARA:00000278122
Localizar pelo código: 109787605432563873183965277, no endereço: https://projudi.tjgo.jus.br/p

Processo: 5123828-55.2026.8.09.0051
Movimentacao 36 : Juntada -> Petição
Arquivo 1: rjgrupobarao512382855rmajaneiromaio2026_compressed.pdf - Pag.124/247

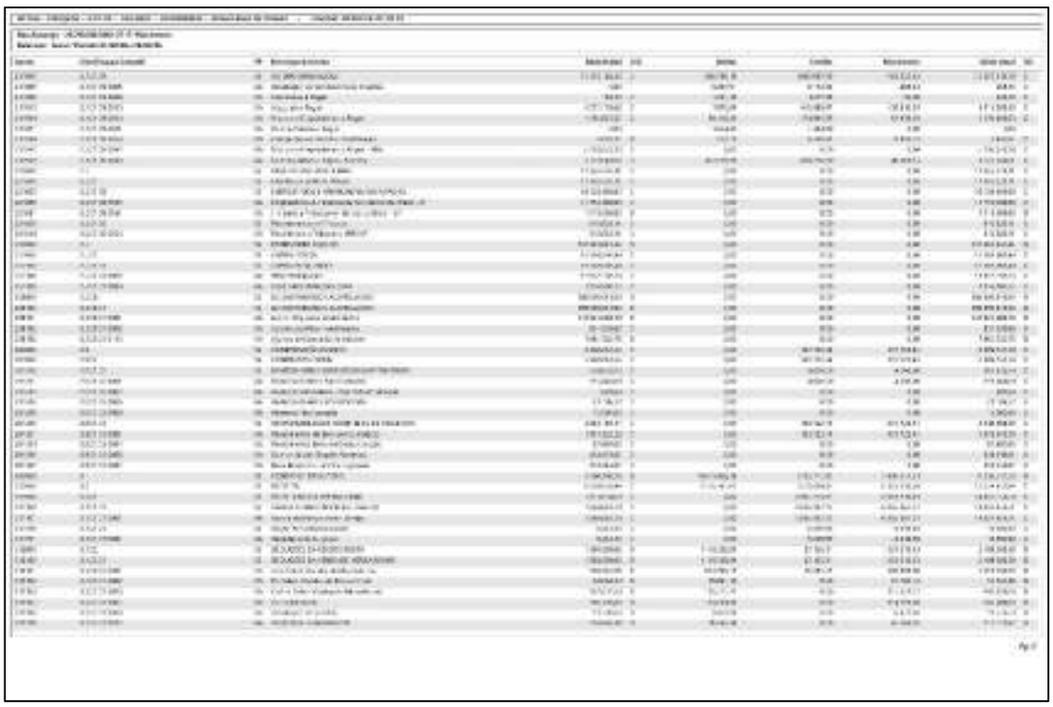

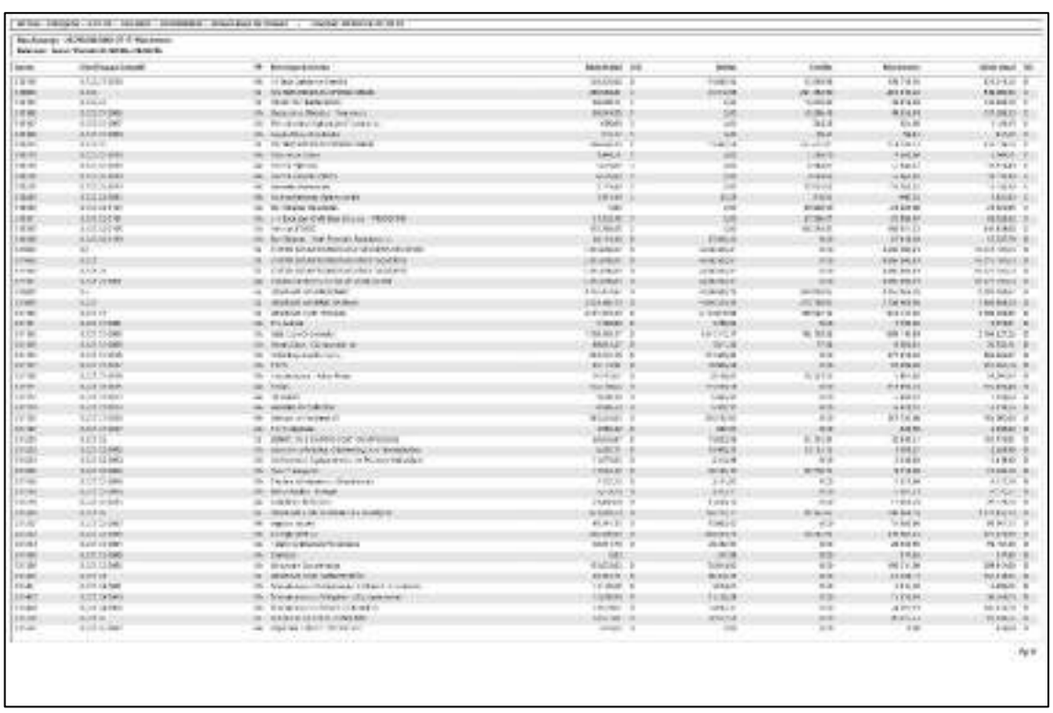

Rua 1, nº 564, Setor Oeste, Goiânia-GO - CEP: 74115-040
(62) 3290 9900 I contato@crosaraefranca.adv.br I www.crosaraefranca.adv.br

Valor: R$ 1.000,00
PROCESSO CÍVEL E DO TRABALHO -> Processo de Conhecimento -> Procedimento de Conhecimento -> Procedimentos Especiais -> Procedimentos Regidos por Outros Códigos, Leis Esparsas e Regimento
GOIÂNIA - 5ª UPJ VARAS CÍVEIS: 12ª, 20ª, 21ª, 22ª, 23ª E 25ª
Usuário: DYOGO CROSARA - Data: 15/10/2026 10:26:36

Tribunal de Justiça do Estado de Goiás
Documento Assinado e Publicado Digitalmente em 31/08/2026 20:05:22
Assinado por DYOGO CROSARA:00000278122
Localizar pelo código: 109787605432563873183965277, no endereço: https://projudi.tjgo.jus.br/p

Processo: 5123828-55.2026.8.09.0051
Movimentacao 36 : Juntada -> Petição
Arquivo 1: rjgrupobarao512382855rmajaneiromaio2026_compressed.pdf - Pag.125/247

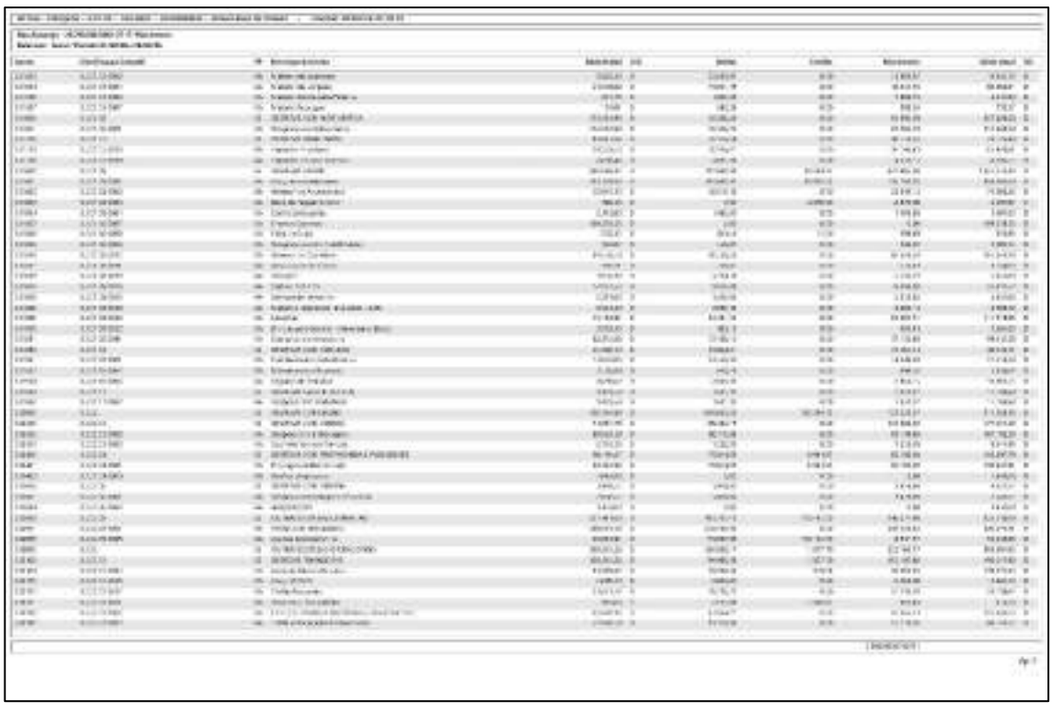

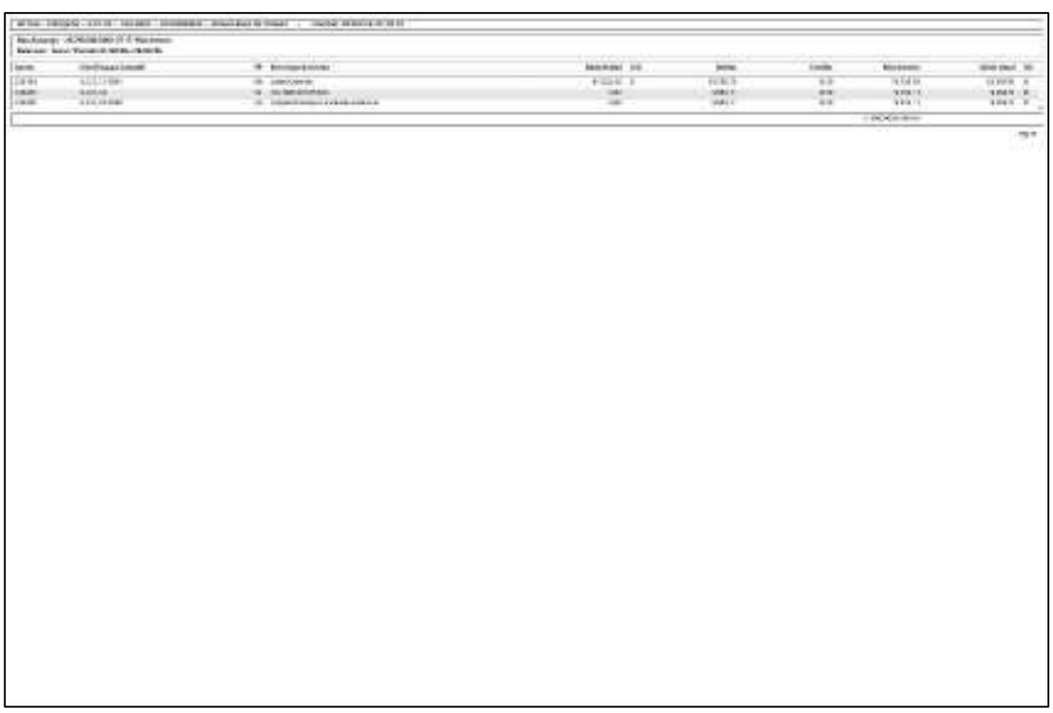

Rua 1, nº 564, Setor Oeste, Goiânia-GO - CEP: 74115-040
(62) 3290 9900 I contato@crosaraefranca.adv.br I www.crosaraefranca.adv.br

Valor: R$ 1.000,00
PROCESSO CÍVEL E DO TRABALHO -> Processo de Conhecimento -> Procedimento de Conhecimento -> Procedimentos Especiais -> Procedimentos Regidos por Outros Códigos, Leis Esparsas e Regimento
GOIÂNIA - 5ª UPJ VARAS CÍVEIS: 12ª, 20ª, 21ª, 22ª, 23ª E 25ª
Usuário: DYOGO CROSARA - Data: 15/10/2026 10:26:36

Tribunal de Justiça do Estado de Goiás
Documento Assinado e Publicado Digitalmente em 31/08/2026 20:05:22
Assinado por DYOGO CROSARA:00000278122
Localizar pelo código: 109787605432563873183965277, no endereço: https://projudi.tjgo.jus.br/p

Processo: 5123828-55.2026.8.09.0051
Movimentacao 36 : Juntada -> Petição
Arquivo 1: rjgrupobarao512382855rmajaneiromaio2026_compressed.pdf - Pag.126/247

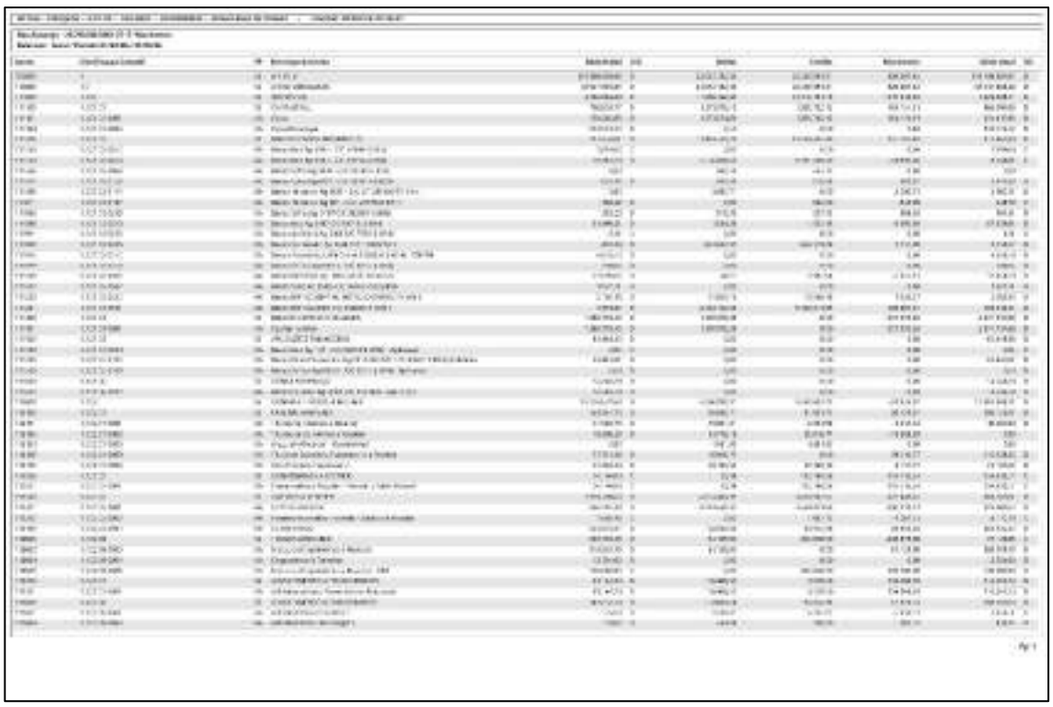

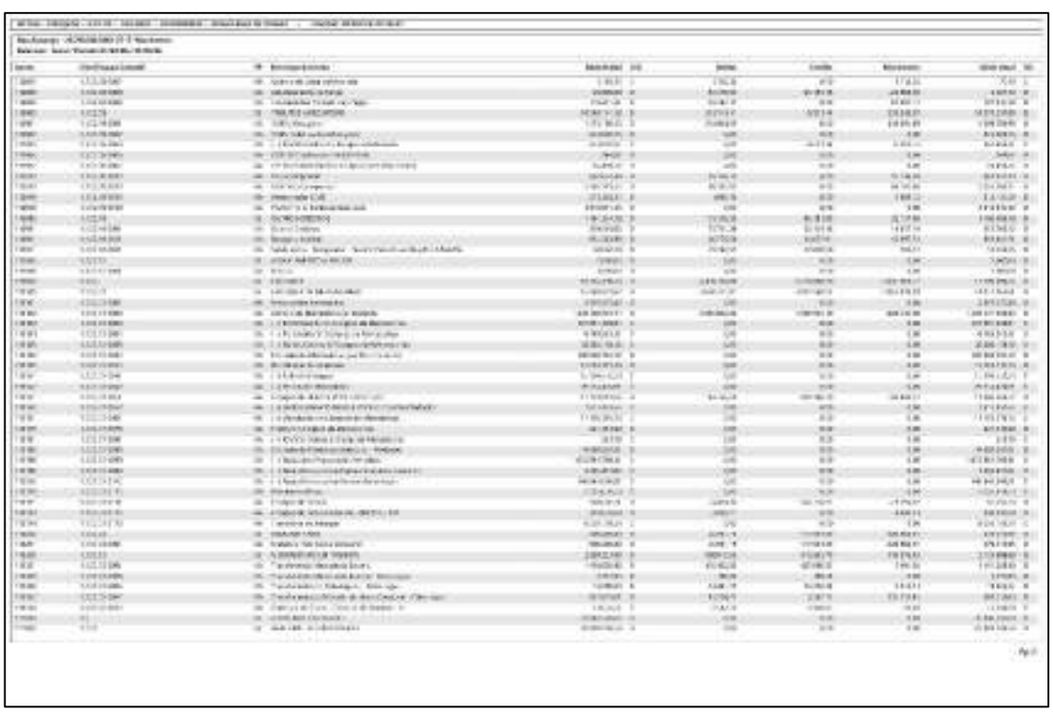

Rua 1, nº 564, Setor Oeste, Goiânia-GO - CEP: 74115-040
(62) 3290 9900 I contato@crosaraefranca.adv.br I www.crosaraefranca.adv.br

Valor: R$ 1.000,00
PROCESSO CÍVEL E DO TRABALHO -> Processo de Conhecimento -> Procedimento de Conhecimento -> Procedimentos Especiais -> Procedimentos Regidos por Outros Códigos, Leis Esparsas e Regimento
GOIÂNIA - 5ª UPJ VARAS CÍVEIS: 12ª, 20ª, 21ª, 22ª, 23ª E 25ª
Usuário: DYOGO CROSARA - Data: 15/10/2026 10:26:36

Tribunal de Justiça do Estado de Goiás
Documento Assinado e Publicado Digitalmente em 31/08/2026 20:05:22
Assinado por DYOGO CROSARA:00000278122
Localizar pelo código: 109787605432563873183965277, no endereço: https://projudi.tjgo.jus.br/p

Processo: 5123828-55.2026.8.09.0051
Movimentacao 36 : Juntada -> Petição
Arquivo 1: rjgrupobarao512382855rmajaneiromaio2026_compressed.pdf - Pag.127/247

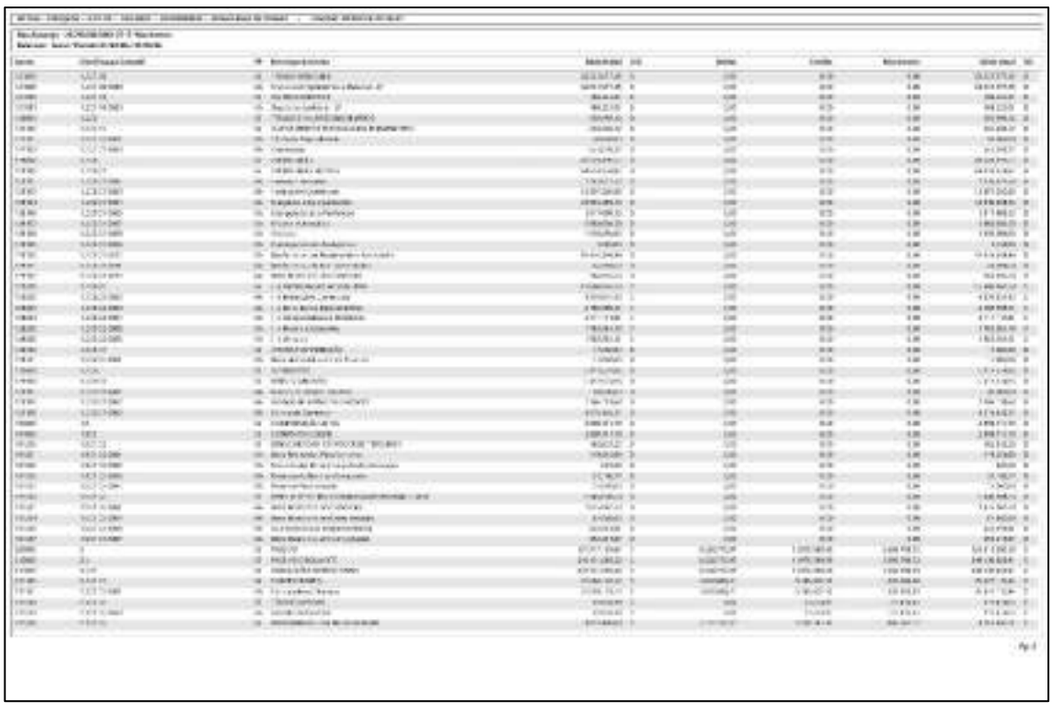

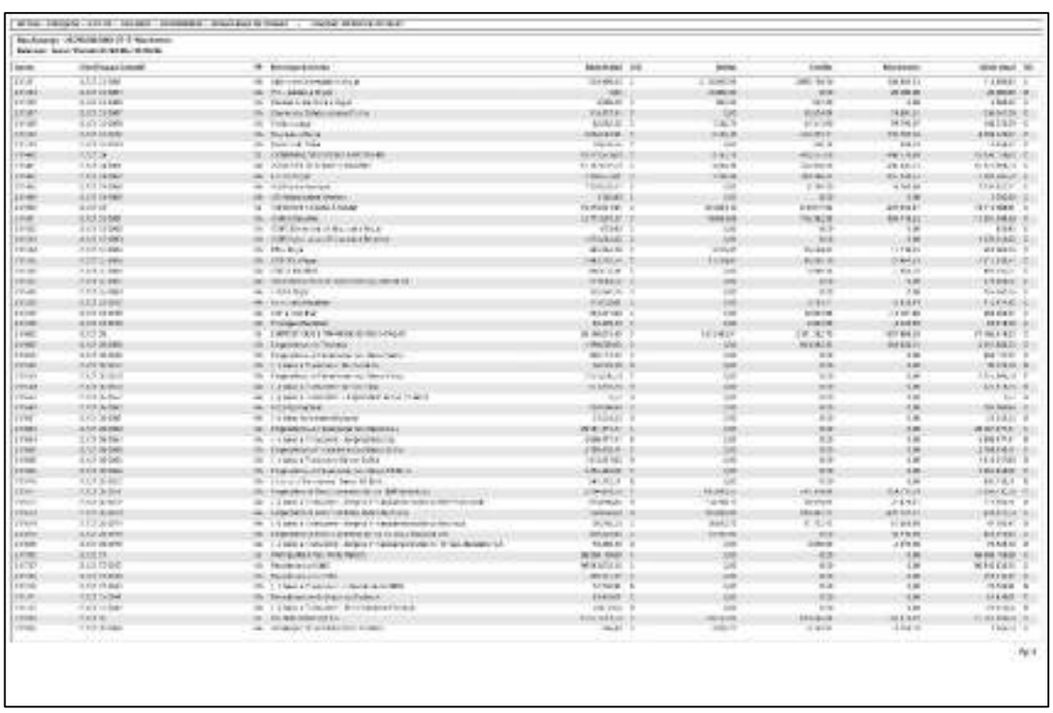

Rua 1, nº 564, Setor Oeste, Goiânia-GO - CEP: 74115-040
(62) 3290 9900 I contato@crosaraefranca.adv.br I www.crosaraefranca.adv.br

Valor: R$ 1.000,00
PROCESSO CÍVEL E DO TRABALHO -> Processo de Conhecimento -> Procedimento de Conhecimento -> Procedimentos Especiais -> Procedimentos Regidos por Outros Códigos, Leis Esparsas e Regimento
GOIÂNIA - 5ª UPJ VARAS CÍVEIS: 12ª, 20ª, 21ª, 22ª, 23ª E 25ª
Usuário: DYOGO CROSARA - Data: 15/10/2026 10:26:36

Tribunal de Justiça do Estado de Goiás
Documento Assinado e Publicado Digitalmente em 31/08/2026 20:05:22
Assinado por DYOGO CROSARA:00000278122
Localizar pelo código: 109787605432563873183965277, no endereço: https://projudi.tjgo.jus.br/p

Processo: 5123828-55.2026.8.09.0051
Movimentacao 36 : Juntada -> Petição
Arquivo 1: rjgrupobarao512382855rmajaneiromaio2026_compressed.pdf - Pag.128/247

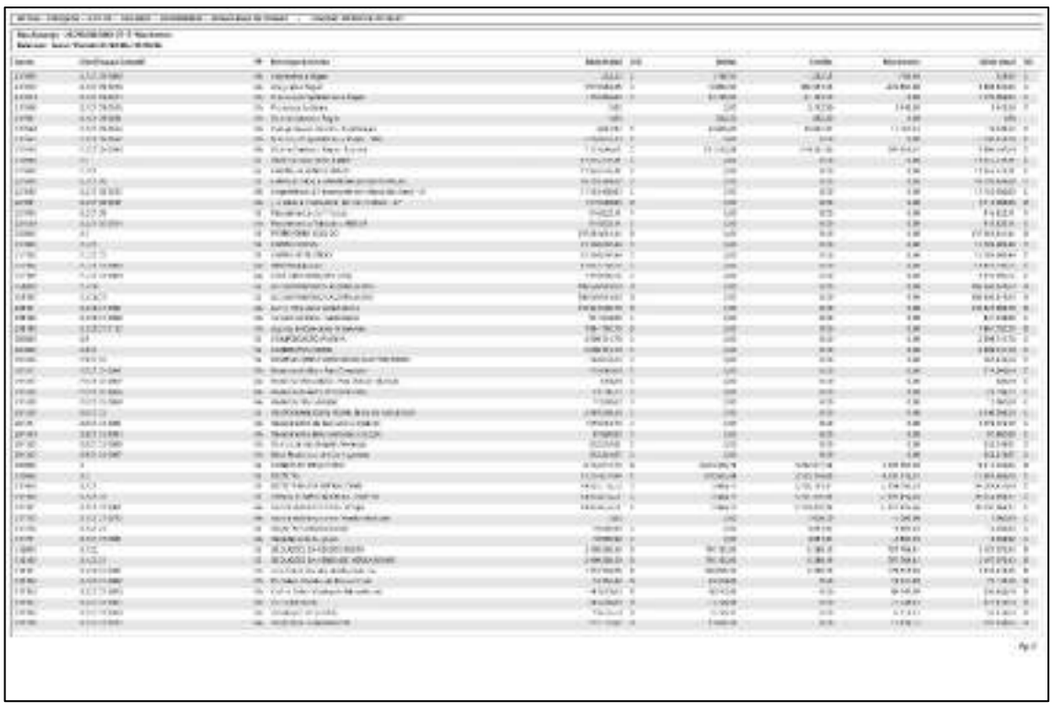

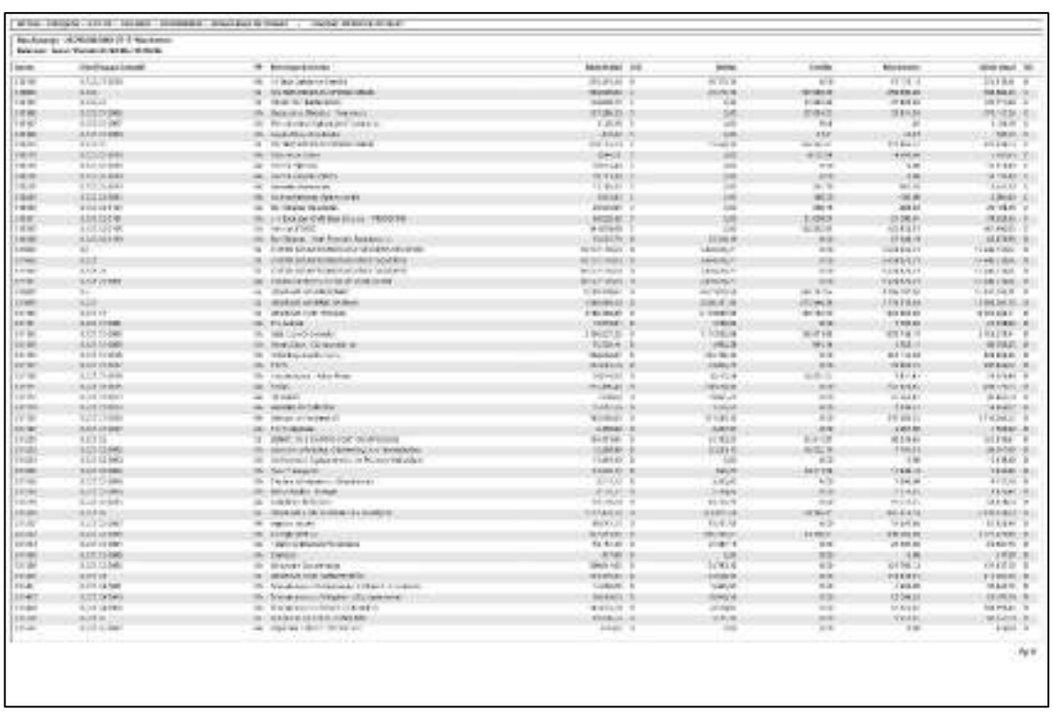

Rua 1, nº 564, Setor Oeste, Goiânia-GO - CEP: 74115-040
(62) 3290 9900 I contato@crosaraefranca.adv.br I www.crosaraefranca.adv.br

Valor: R$ 1.000,00
PROCESSO CÍVEL E DO TRABALHO -> Processo de Conhecimento -> Procedimento de Conhecimento -> Procedimentos Especiais -> Procedimentos Regidos por Outros Códigos, Leis Esparsas e Regimento
GOIÂNIA - 5ª UPJ VARAS CÍVEIS: 12ª, 20ª, 21ª, 22ª, 23ª E 25ª
Usuário: DYOGO CROSARA - Data: 15/10/2026 10:26:36

Tribunal de Justiça do Estado de Goiás
Documento Assinado e Publicado Digitalmente em 31/08/2026 20:05:22
Assinado por DYOGO CROSARA:00000278122
Localizar pelo código: 109787605432563873183965277, no endereço: https://projudi.tjgo.jus.br/p

Processo: 5123828-55.2026.8.09.0051
Movimentacao 36 : Juntada -> Petição
Arquivo 1: rjgrupobarao512382855rmajaneiromaio2026_compressed.pdf - Pag.129/247

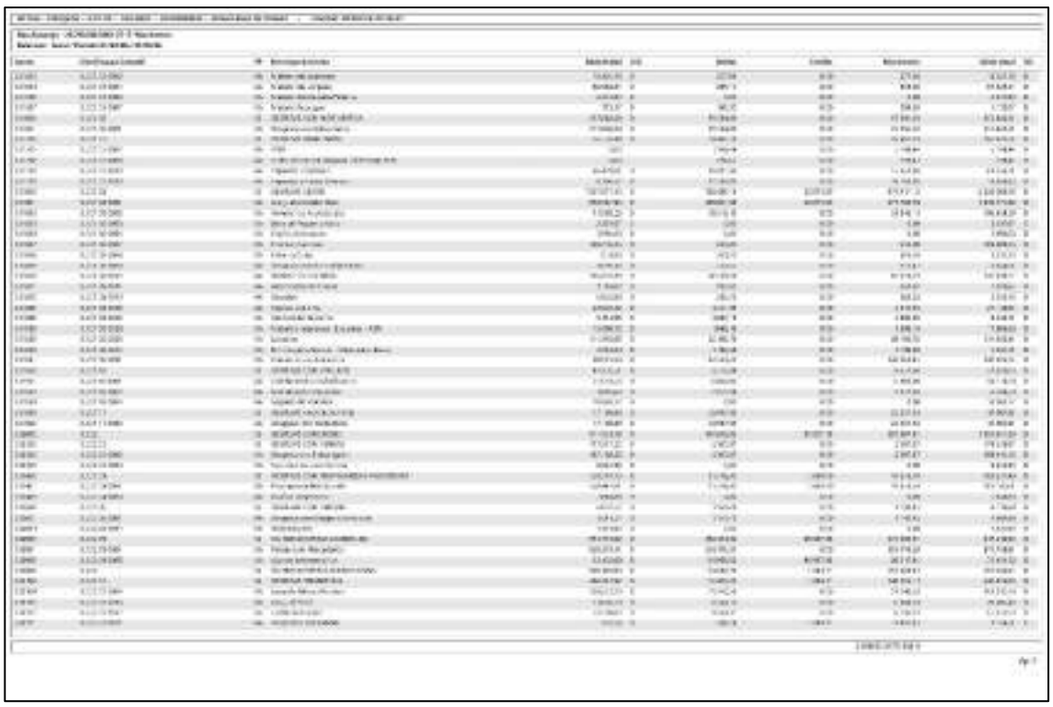

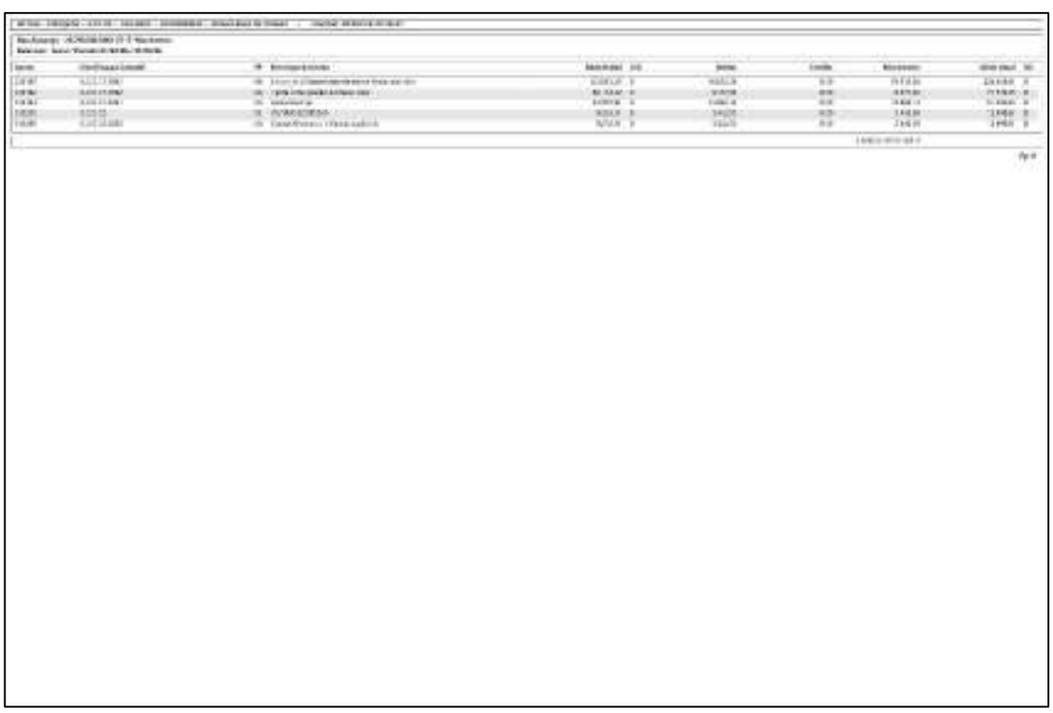

Rua 1, nº 564, Setor Oeste, Goiânia-GO - CEP: 74115-040
(62) 3290 9900 I contato@crosaraefranca.adv.br I www.crosaraefranca.adv.br

Tribunal de Justiça do Estado de Goiás
Documento Assinado e Publicado Digitalmente em 31/08/2026 20:05:22
Assinado por DYOGO CROSARA:00000278122
Localizar pelo código: 109787605432563873183965277, no endereço: https://projudi.tjgo.jus.br/p

Valor: R$ 1.000,00
PROCESSO CÍVEL E DO TRABALHO -> Processo de Conhecimento -> Procedimento de Conhecimento -> Procedimentos Especiais -> Procedimentos Regidos por Outros Códigos, Leis Esparsas e Regimento
GOIÂNIA - 5ª UPJ VARAS CÍVEIS: 12ª, 20ª, 21ª, 22ª, 23ª E 25ª
Usuário: DYOGO CROSARA - Data: 15/10/2026 10:26:36

Processo: 5123828-55.2026.8.09.0051
Movimentacao 36 : Juntada -> Petição
Arquivo 1: rjgrupobarao512382855rmajaneiromaio2026_compressed.pdf - Pag.130/247

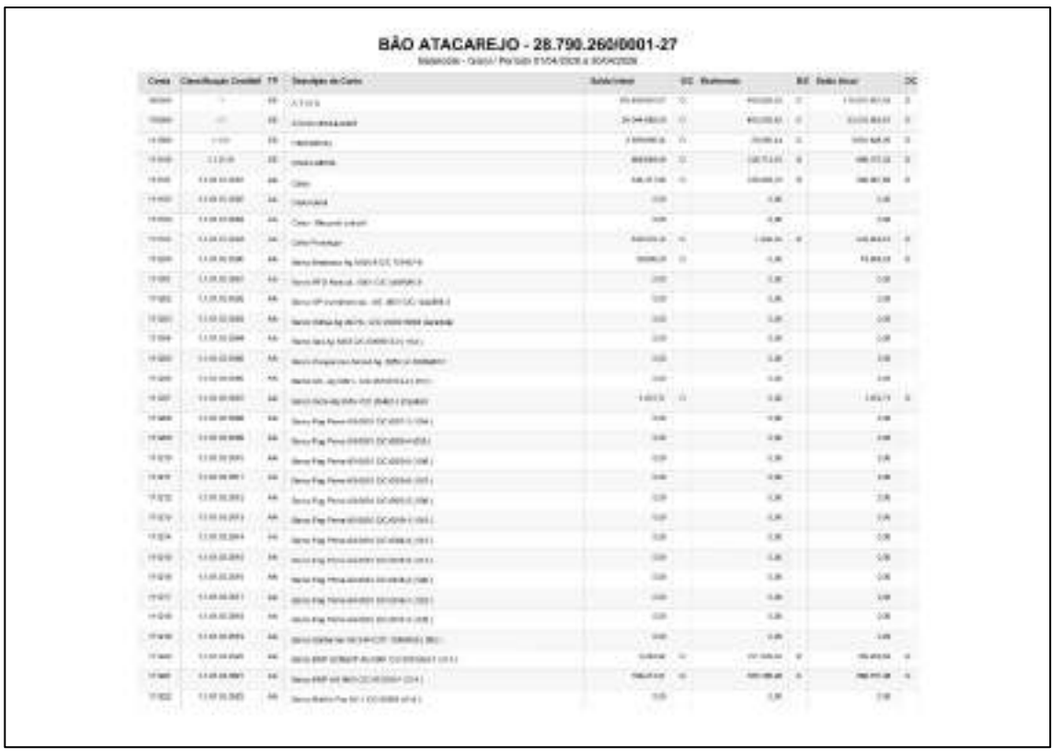

BÃO ATACAREJO - 28.790.260/0001-27

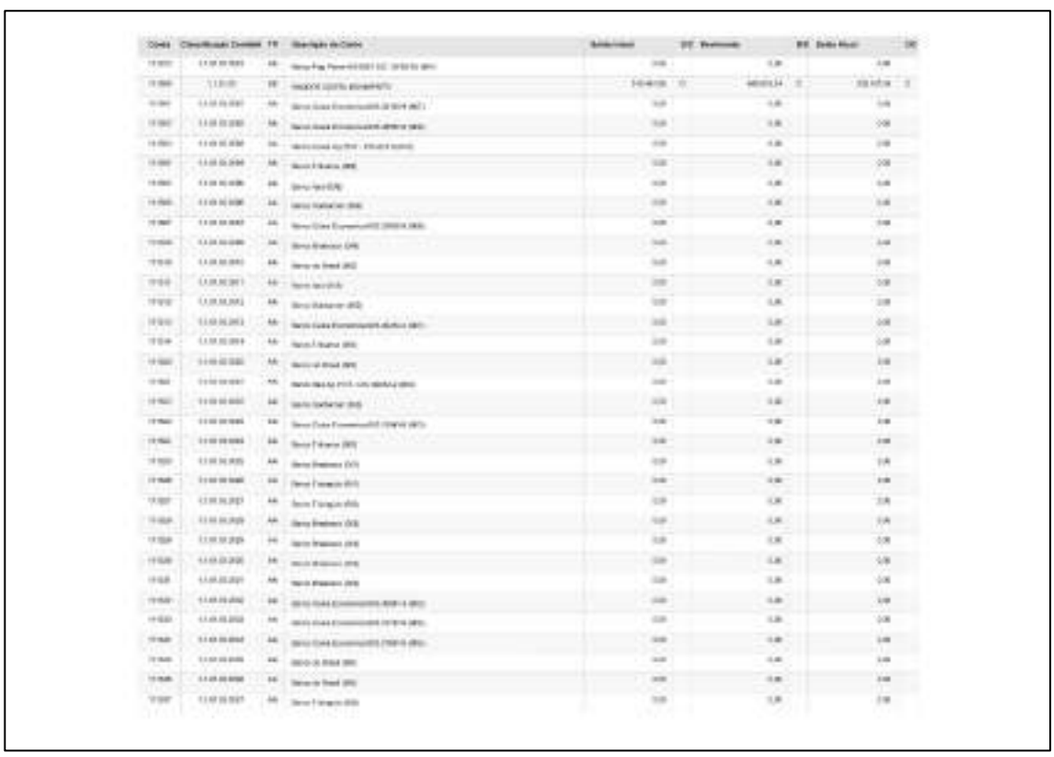

Rua 1, nº 564, Setor Oeste, Goiânia-GO - CEP: 74115-040
(62) 3290 9900 I contato@crosaraefranca.adv.br I www.crosaraefranca.adv.br

Valor: R$ 1.000,00
PROCESSO CÍVEL E DO TRABALHO -> Processo de Conhecimento -> Procedimento de Conhecimento -> Procedimentos Especiais -> Procedimentos Regidos por Outros Códigos, Leis Esparsas e Regimento
GOIÂNIA - 5ª UPJ VARAS CÍVEIS: 12ª, 20ª, 21ª, 22ª, 23ª E 25ª
Usuário: DYOGO CROSARA - Data: 15/10/2026 10:26:36

Tribunal de Justiça do Estado de Goiás
Documento Assinado e Publicado Digitalmente em 31/08/2026 20:05:22
Assinado por DYOGO CROSARA:00000278122
Localizar pelo código: 109787605432563873183965277, no endereço: https://projudi.tjgo.jus.br/p

Processo: 5123828-55.2026.8.09.0051
Movimentacao 36 : Juntada -> Petição
Arquivo 1: rjgrupobarao512382855rmajaneiromaio2026_compressed.pdf - Pag.131/247

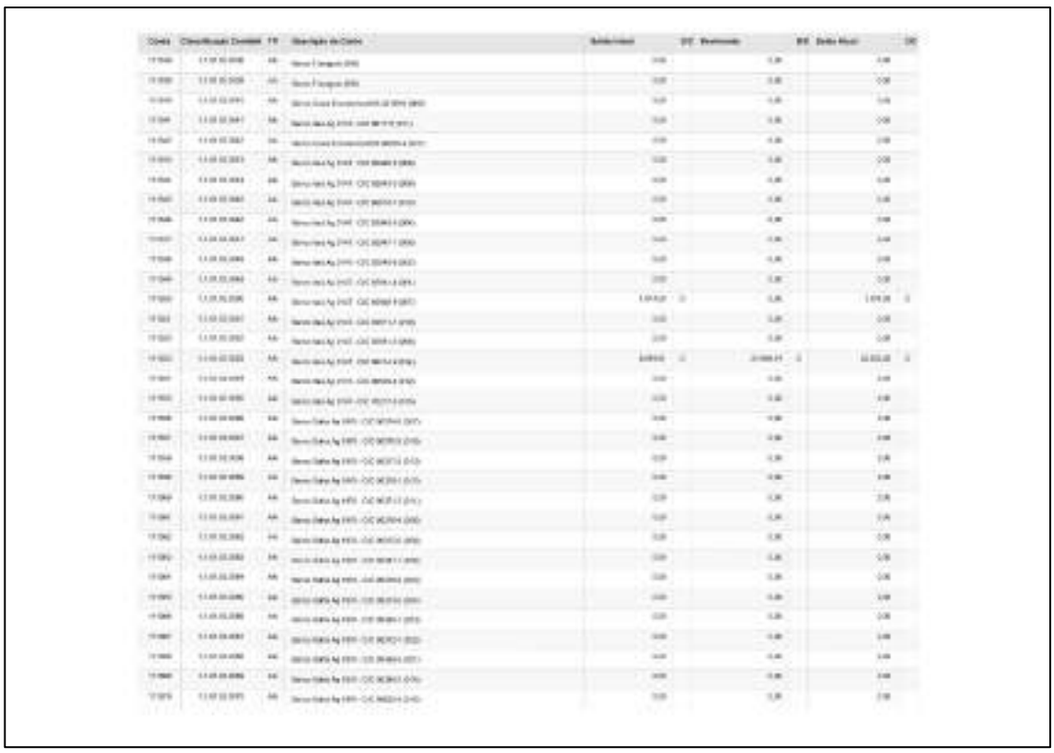

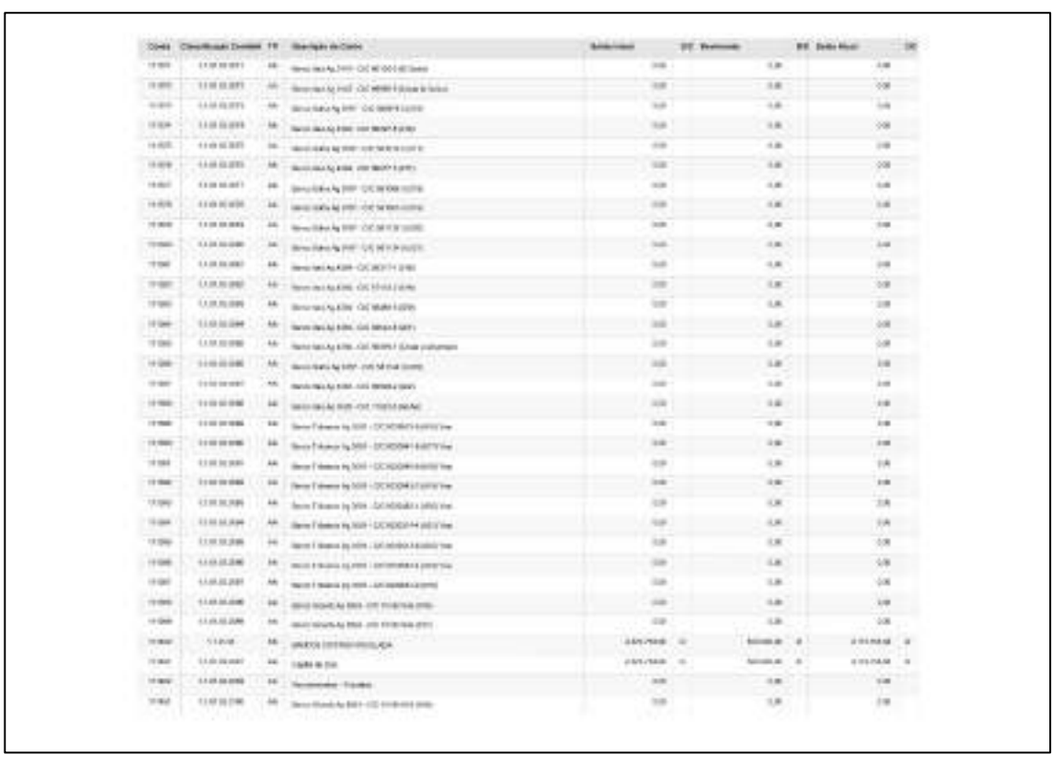

Rua 1, nº 564, Setor Oeste, Goiânia-GO - CEP: 74115-040
(62) 3290 9900 I contato@crosaraefranca.adv.br I www.crosaraefranca.adv.br

Valor: R$ 1.000,00
PROCESSO CÍVEL E DO TRABALHO -> Processo de Conhecimento -> Procedimento de Conhecimento -> Procedimentos Especiais -> Procedimentos Regidos por Outros Códigos, Leis Esparsas e Regimento
GOIÂNIA - 5ª UPJ VARAS CÍVEIS: 12ª, 20ª, 21ª, 22ª, 23ª E 25ª
Usuário: DYOGO CROSARA - Data: 15/10/2026 10:26:36

Tribunal de Justiça do Estado de Goiás
Documento Assinado e Publicado Digitalmente em 31/08/2026 20:05:22
Assinado por DYOGO CROSARA:00000278122
Localizar pelo código: 109787605432563873183965277, no endereço: https://projudi.tjgo.jus.br/p

Processo: 5123828-55.2026.8.09.0051
Movimentacao 36 : Juntada -> Petição
Arquivo 1: rjgrupobarao512382855rmajaneiromaio2026_compressed.pdf - Pag.132/247

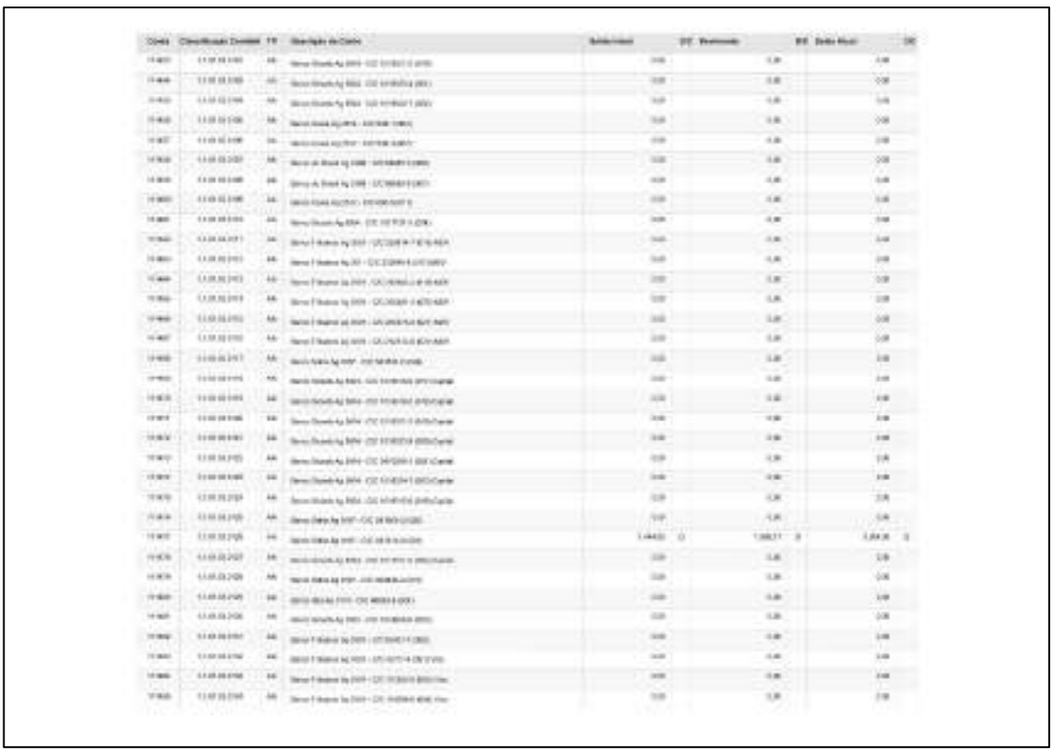

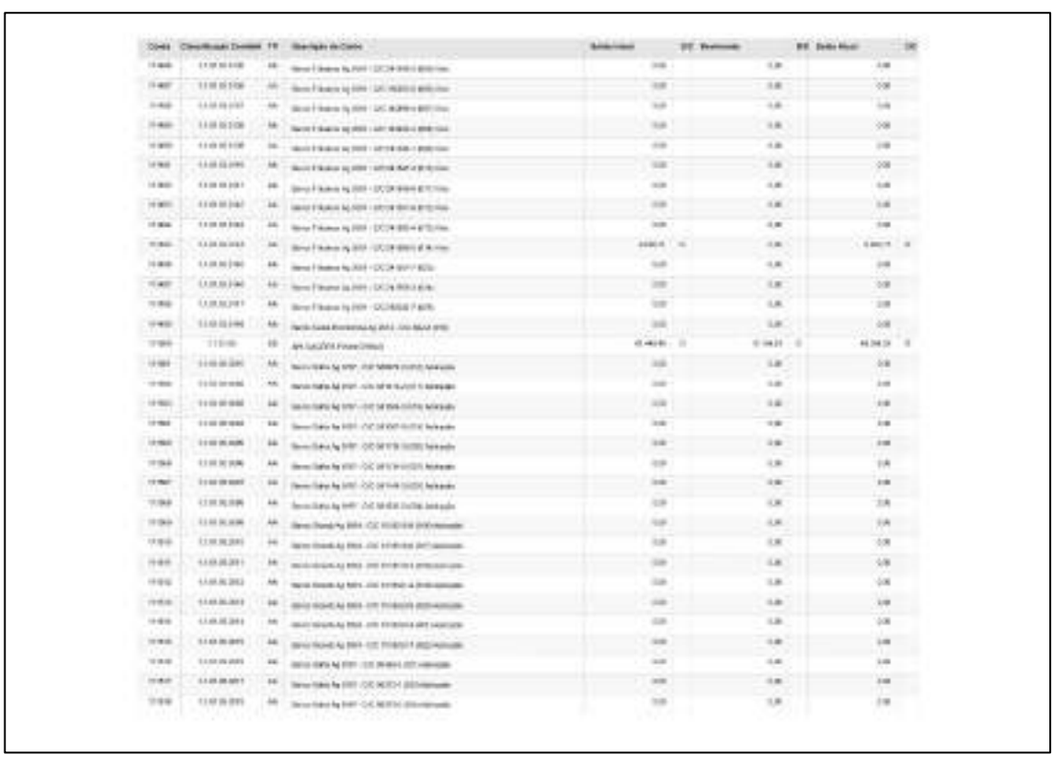

Rua 1, nº 564, Setor Oeste, Goiânia-GO - CEP: 74115-040
(62) 3290 9900 I contato@crosaraefranca.adv.br I www.crosaraefranca.adv.br

Valor: R$ 1.000,00
PROCESSO CÍVEL E DO TRABALHO -> Processo de Conhecimento -> Procedimento de Conhecimento -> Procedimentos Especiais -> Procedimentos Regidos por Outros Códigos, Leis Esparsas e Regimento
GOIÂNIA - 5ª UPJ VARAS CÍVEIS: 12ª, 20ª, 21ª, 22ª, 23ª E 25ª
Usuário: DYOGO CROSARA - Data: 15/10/2026 10:26:36

Tribunal de Justiça do Estado de Goiás
Documento Assinado e Publicado Digitalmente em 31/08/2026 20:05:22
Assinado por DYOGO CROSARA:00000278122
Localizar pelo código: 109787605432563873183965277, no endereço: https://projudi.tjgo.jus.br/p

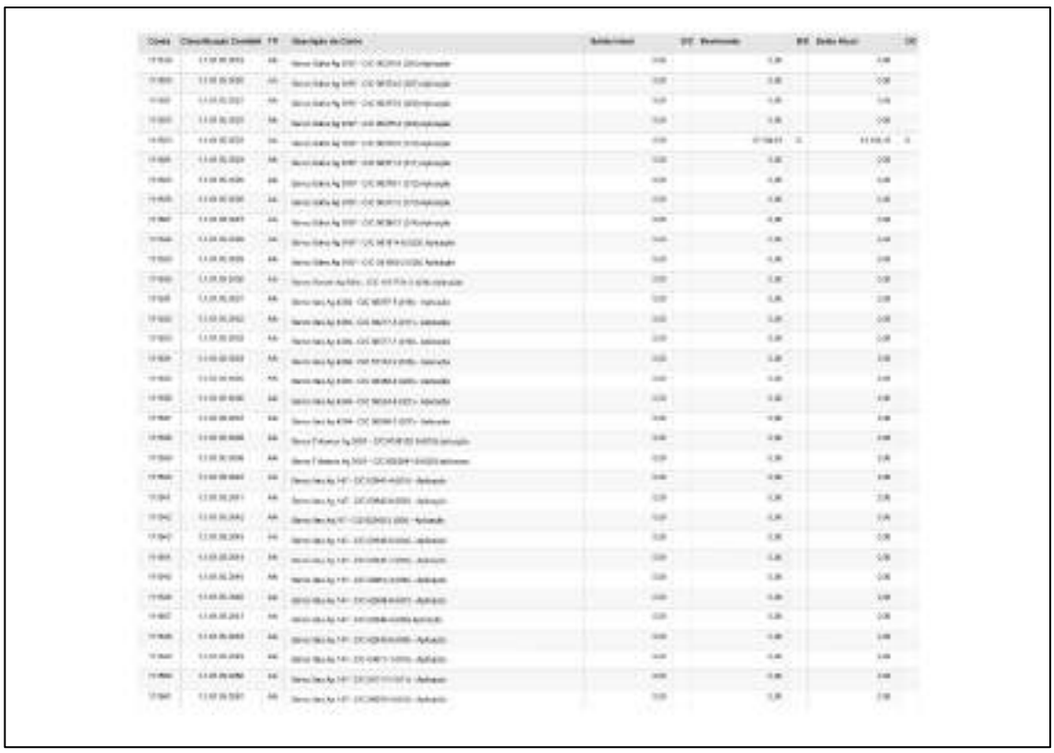

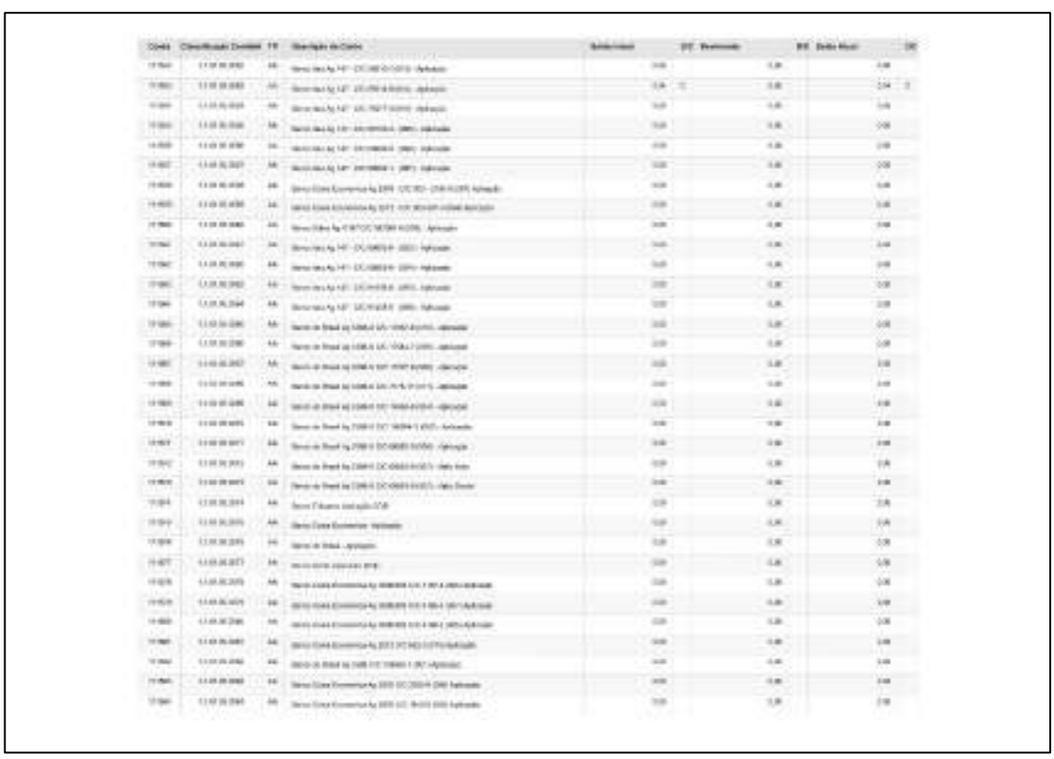

Rua 1, nº 564, Setor Oeste, Goiânia-GO - CEP: 74115-040
(62) 3290 9900 I contato@crosaraefranca.adv.br I www.crosaraefranca.adv.br

Valor: R$ 1.000,00
PROCESSO CÍVEL E DO TRABALHO -> Processo de Conhecimento -> Procedimento de Conhecimento -> Procedimentos Especiais -> Procedimentos Regidos por Outros Códigos, Leis Esparsas e Regimento
GOIÂNIA - 5ª UPJ VARAS CÍVEIS: 12ª, 20ª, 21ª, 22ª, 23ª E 25ª
Usuário: DYOGO CROSARA - Data: 15/10/2026 10:26:36

Tribunal de Justiça do Estado de Goiás
Documento Assinado e Publicado Digitalmente em 31/08/2026 20:05:22
Assinado por DYOGO CROSARA:00000278122
Localizar pelo código: 109787605432563873183965277, no endereço: https://projudi.tjgo.jus.br/p

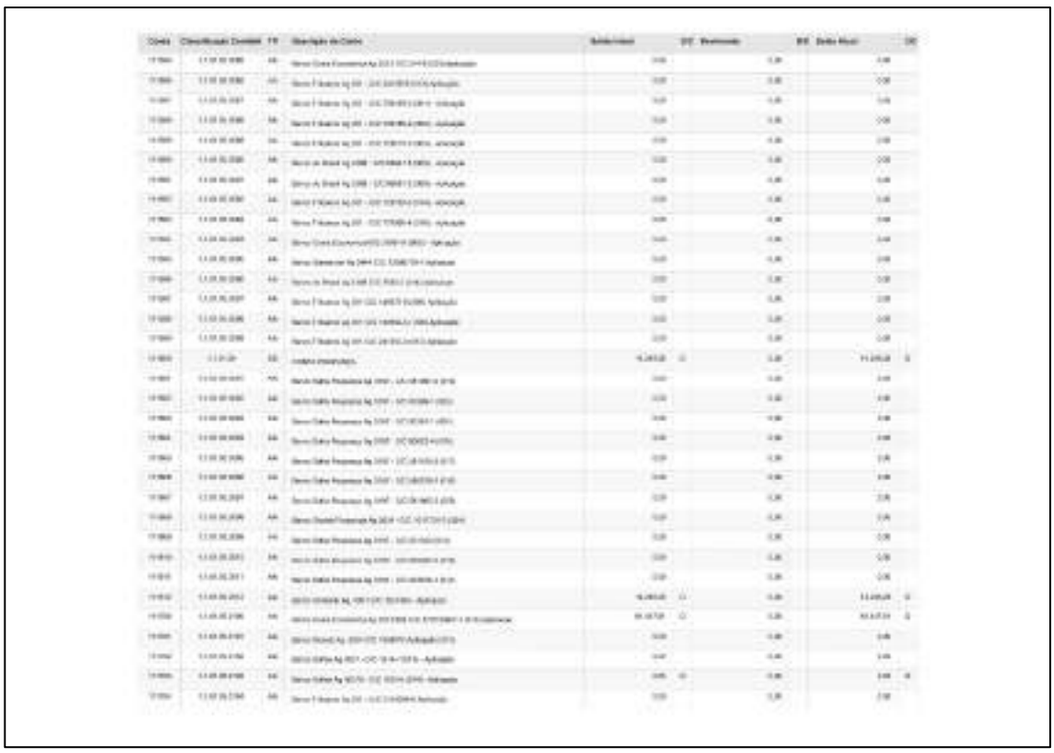

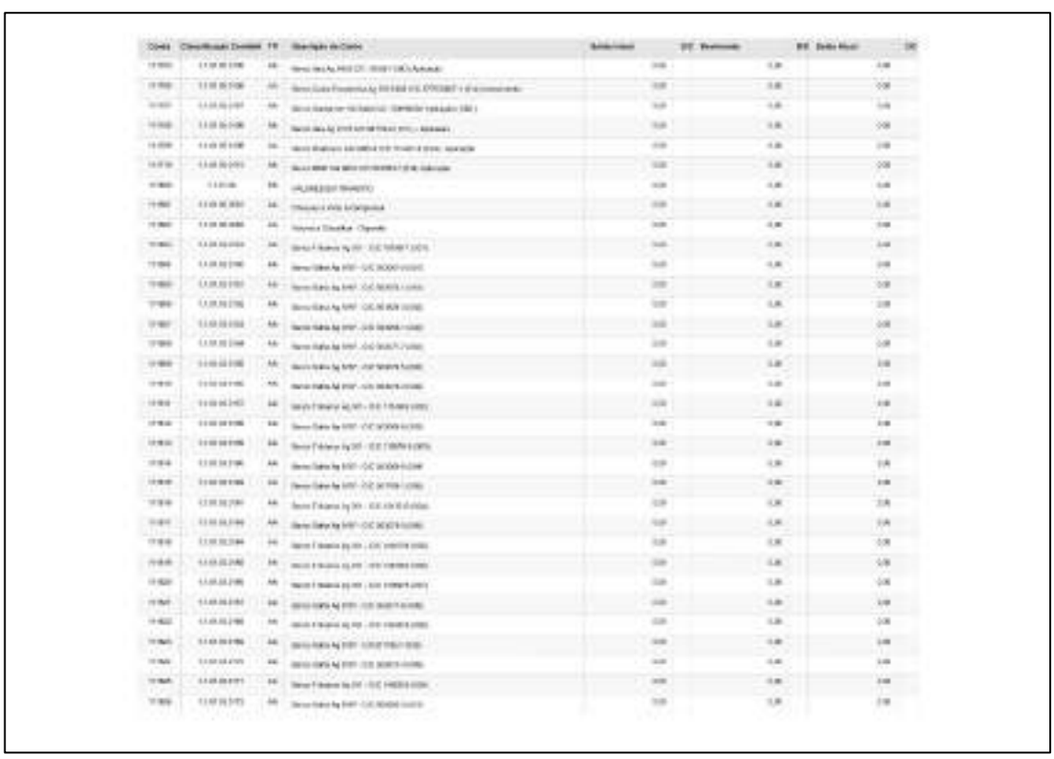

Rua 1, nº 564, Setor Oeste, Goiânia-GO - CEP: 74115-040
(62) 3290 9900 I contato@crosaraefranca.adv.br I www.crosaraefranca.adv.br

Valor: R$ 1.000,00
PROCESSO CÍVEL E DO TRABALHO -> Processo de Conhecimento -> Procedimento de Conhecimento -> Procedimentos Especiais -> Procedimentos Regidos por Outros Códigos, Leis Esparsas e Regimento
GOIÂNIA - 5ª UPJ VARAS CÍVEIS: 12ª, 20ª, 21ª, 22ª, 23ª E 25ª
Usuário: DYOGO CROSARA - Data: 15/10/2026 10:26:36

Tribunal de Justiça do Estado de Goiás
Documento Assinado e Publicado Digitalmente em 31/08/2026 20:05:22
Assinado por DYOGO CROSARA:00000278122
Localizar pelo código: 109787605432563873183965277, no endereço: https://projudi.tjgo.jus.br/p

Processo: 5123828-55.2026.8.09.0051
Movimentacao 36 : Juntada -> Petição
Arquivo 1: rjgrupobarao512382855rmajaneiromaio2026_compressed.pdf - Pag.135/247

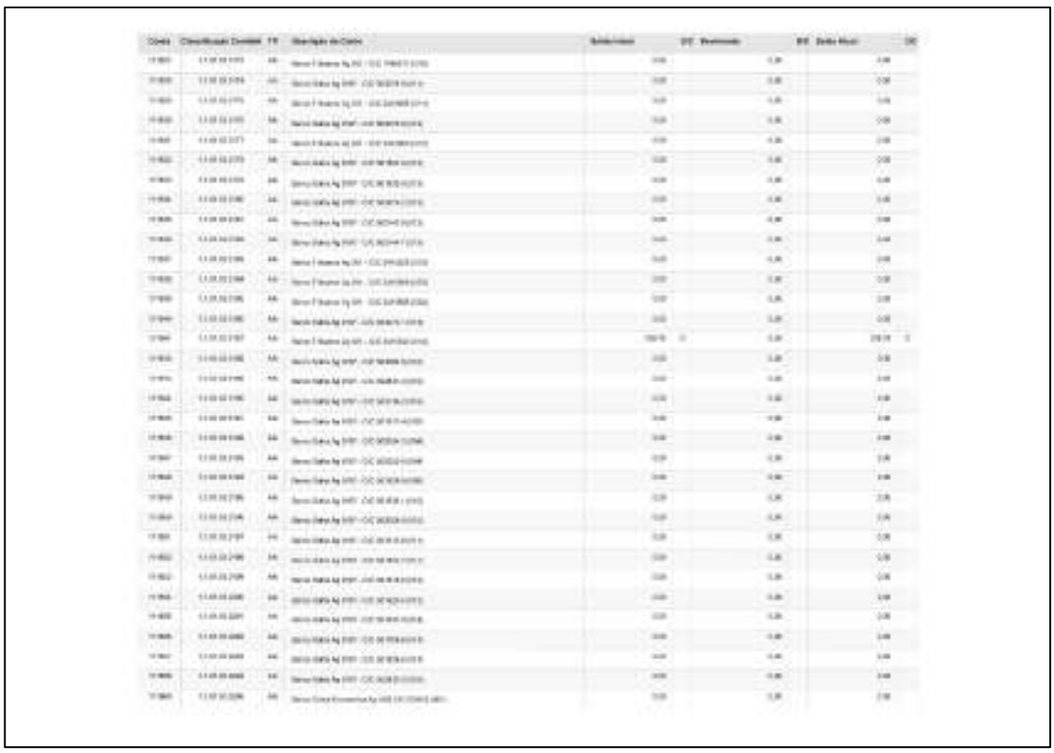

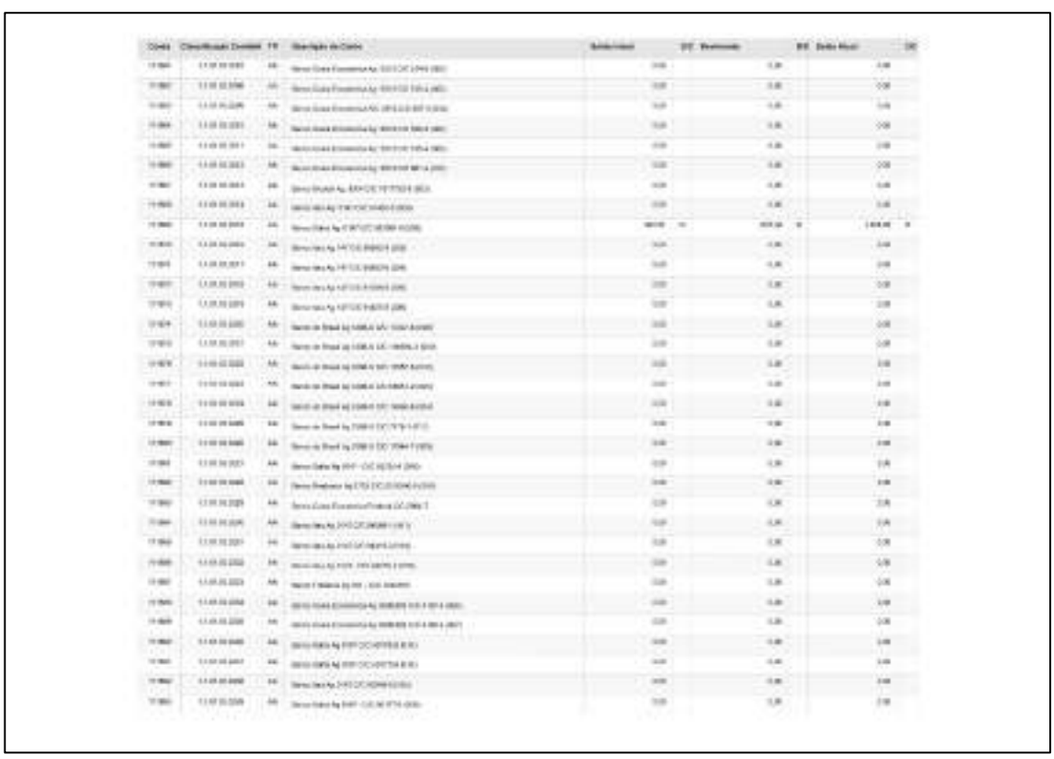

Rua 1, nº 564, Setor Oeste, Goiânia-GO - CEP: 74115-040
(62) 3290 9900 I contato@crosaraefranca.adv.br I www.crosaraefranca.adv.br

Valor: R$ 1.000,00
PROCESSO CÍVEL E DO TRABALHO -> Processo de Conhecimento -> Procedimento de Conhecimento -> Procedimentos Especiais -> Procedimentos Regidos por Outros Códigos, Leis Esparsas e Regimento
GOIÂNIA - 5ª UPJ VARAS CÍVEIS: 12ª, 20ª, 21ª, 22ª, 23ª E 25ª
Usuário: DYOGO CROSARA - Data: 15/10/2026 10:26:36

Tribunal de Justiça do Estado de Goiás
Documento Assinado e Publicado Digitalmente em 31/08/2026 20:05:22
Assinado por DYOGO CROSARA:00000278122
Localizar pelo código: 109787605432563873183965277, no endereço: https://projudi.tjgo.jus.br/p

Processo: 5123828-55.2026.8.09.0051
Movimentacao 36 : Juntada -> Petição
Arquivo 1: rjgrupobarao512382855rmajaneiromaio2026_compressed.pdf - Pag.136/247

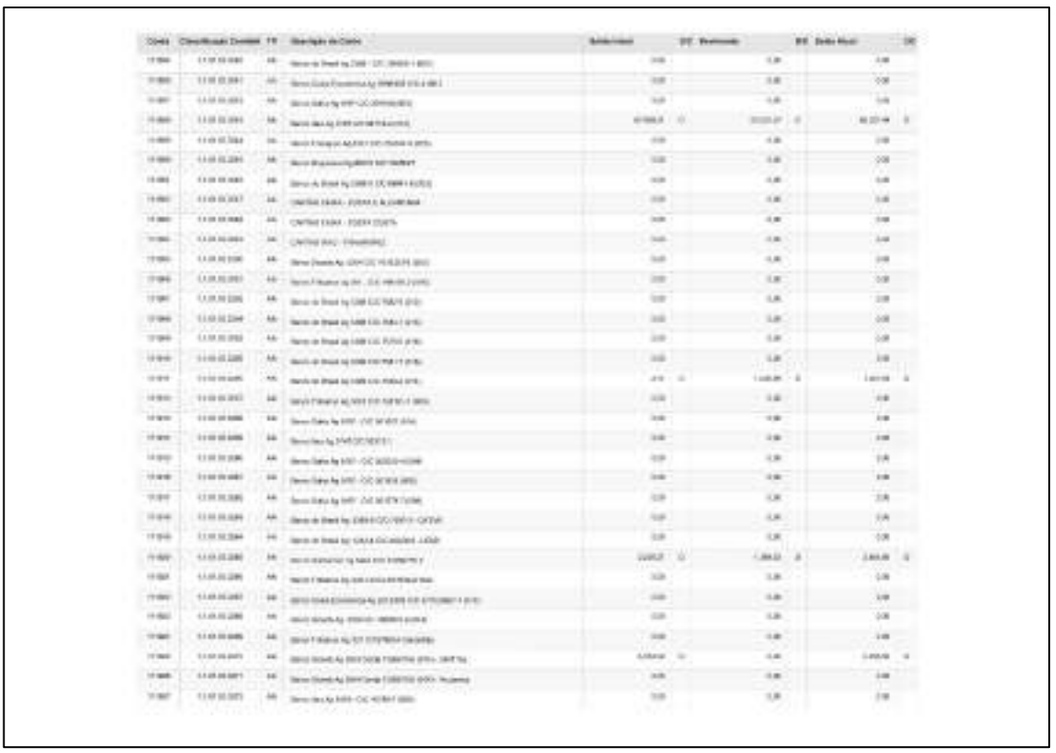

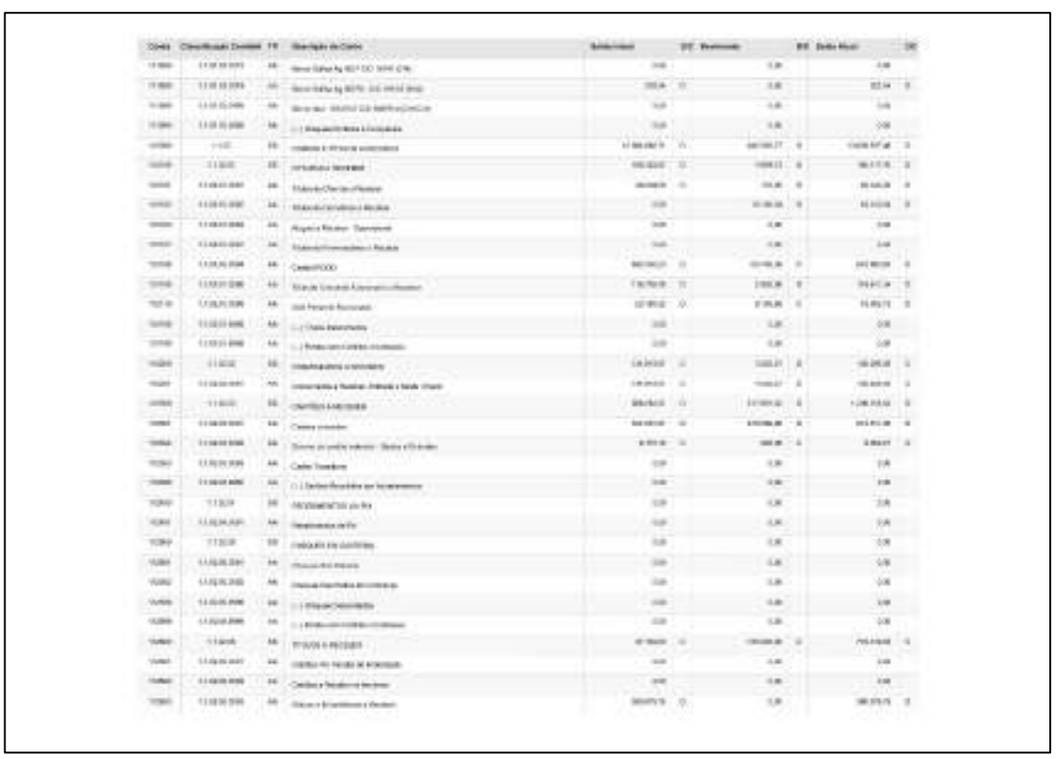

Rua 1, nº 564, Setor Oeste, Goiânia-GO - CEP: 74115-040
(62) 3290 9900 I contato@crosaraefranca.adv.br I www.crosaraefranca.adv.br

Valor: R$ 1.000,00
PROCESSO CÍVEL E DO TRABALHO -> Processo de Conhecimento -> Procedimento de Conhecimento -> Procedimentos Especiais -> Procedimentos Regidos por Outros Códigos, Leis Esparsas e Regimento
GOIÂNIA - 5ª UPJ VARAS CÍVEIS: 12ª, 20ª, 21ª, 22ª, 23ª E 25ª
Usuário: DYOGO CROSARA - Data: 15/10/2026 10:26:36

Tribunal de Justiça do Estado de Goiás
Documento Assinado e Publicado Digitalmente em 31/08/2026 20:05:22
Assinado por DYOGO CROSARA:00000278122
Localizar pelo código: 109787605432563873183965277, no endereço: https://projudi.tjgo.jus.br/p

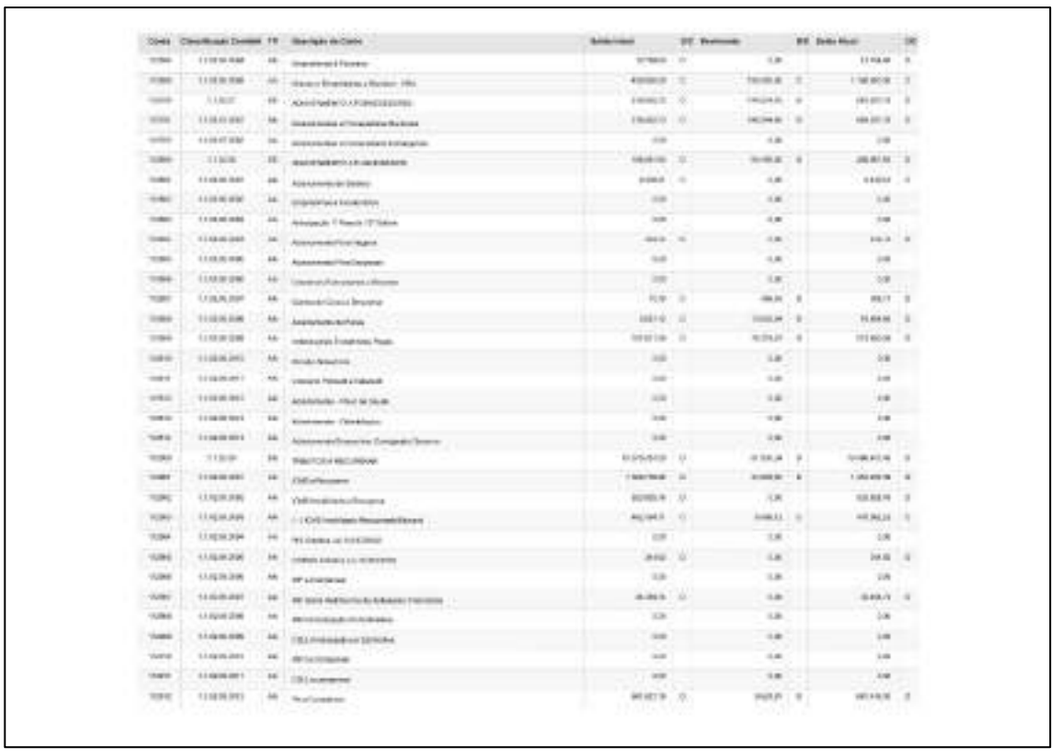

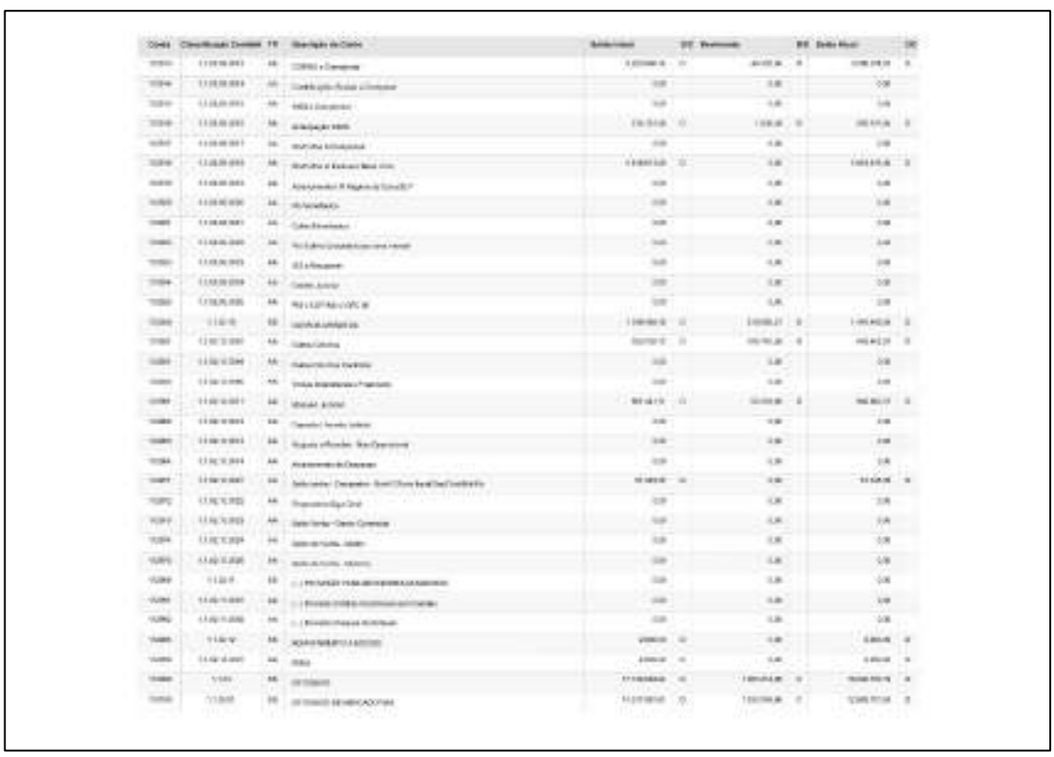

Rua 1, nº 564, Setor Oeste, Goiânia-GO - CEP: 74115-040
(62) 3290 9900 I contato@crosaraefranca.adv.br I www.crosaraefranca.adv.br

Valor: R$ 1.000,00
PROCESSO CÍVEL E DO TRABALHO -> Processo de Conhecimento -> Procedimento de Conhecimento -> Procedimentos Especiais -> Procedimentos Regidos por Outros Códigos, Leis Esparsas e Regimento
GOIÂNIA - 5ª UPJ VARAS CÍVEIS: 12ª, 20ª, 21ª, 22ª, 23ª E 25ª
Usuário: DYOGO CROSARA - Data: 15/10/2026 10:26:36

Tribunal de Justiça do Estado de Goiás
Documento Assinado e Publicado Digitalmente em 31/08/2026 20:05:22
Assinado por DYOGO CROSARA:00000278122
Localizar pelo código: 109787605432563873183965277, no endereço: https://projudi.tjgo.jus.br/p

Processo: 5123828-55.2026.8.09.0051
Movimentacao 36 : Juntada -> Petição
Arquivo 1: rjgrupobarao512382855rmajaneiromaio2026_compressed.pdf - Pag.138/247

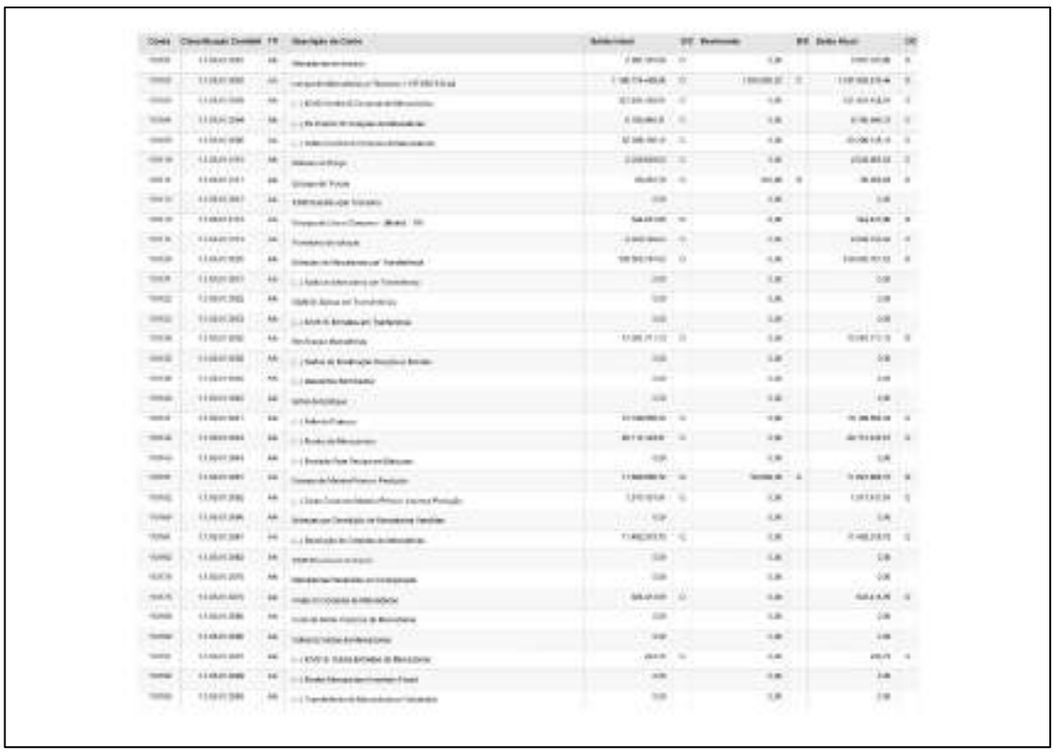

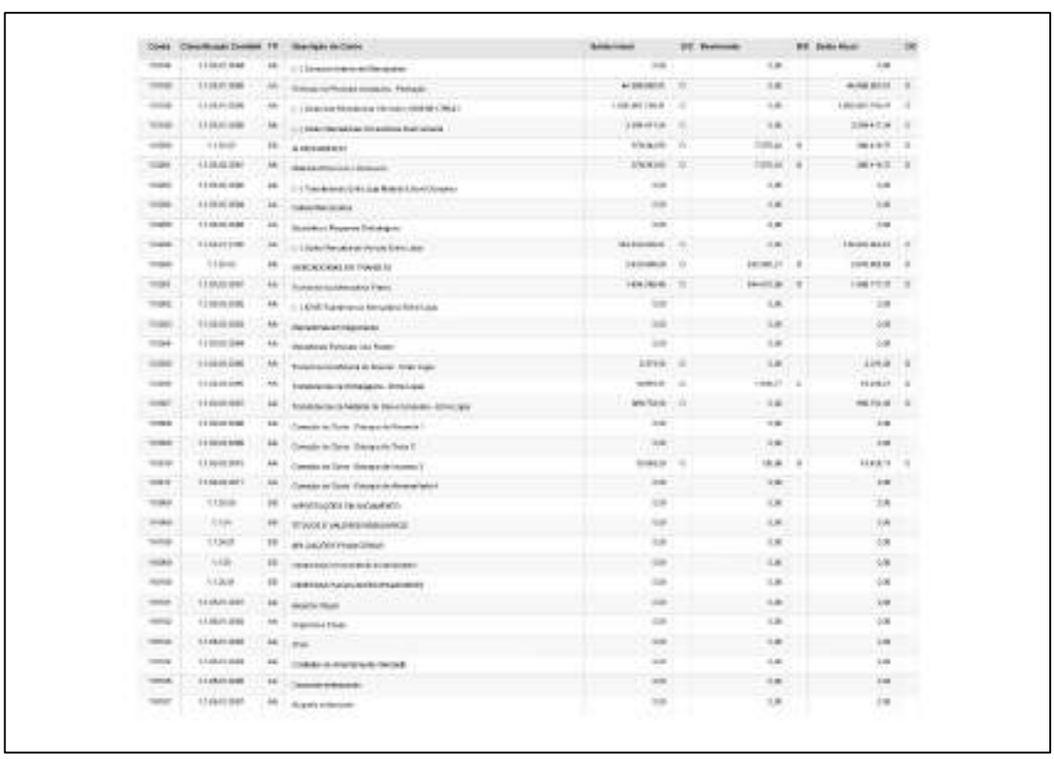

Rua 1, nº 564, Setor Oeste, Goiânia-GO - CEP: 74115-040
(62) 3290 9900 I contato@crosaraefranca.adv.br I www.crosaraefranca.adv.br

Valor: R$ 1.000,00
PROCESSO CÍVEL E DO TRABALHO -> Processo de Conhecimento -> Procedimento de Conhecimento -> Procedimentos Especiais -> Procedimentos Regidos por Outros Códigos, Leis Esparsas e Regimento
GOIÂNIA - 5ª UPJ VARAS CÍVEIS: 12ª, 20ª, 21ª, 22ª, 23ª E 25ª
Usuário: DYOGO CROSARA - Data: 15/10/2026 10:26:36

Tribunal de Justiça do Estado de Goiás
Documento Assinado e Publicado Digitalmente em 31/08/2026 20:05:22
Assinado por DYOGO CROSARA:00000278122
Localizar pelo código: 109787605432563873183965277, no endereço: https://projudi.tjgo.jus.br/p

Processo: 5123828-55.2026.8.09.0051
Movimentacao 36 : Juntada -> Petição
Arquivo 1: rjgrupobarao512382855rmajaneiromaio2026_compressed.pdf - Pag.139/247

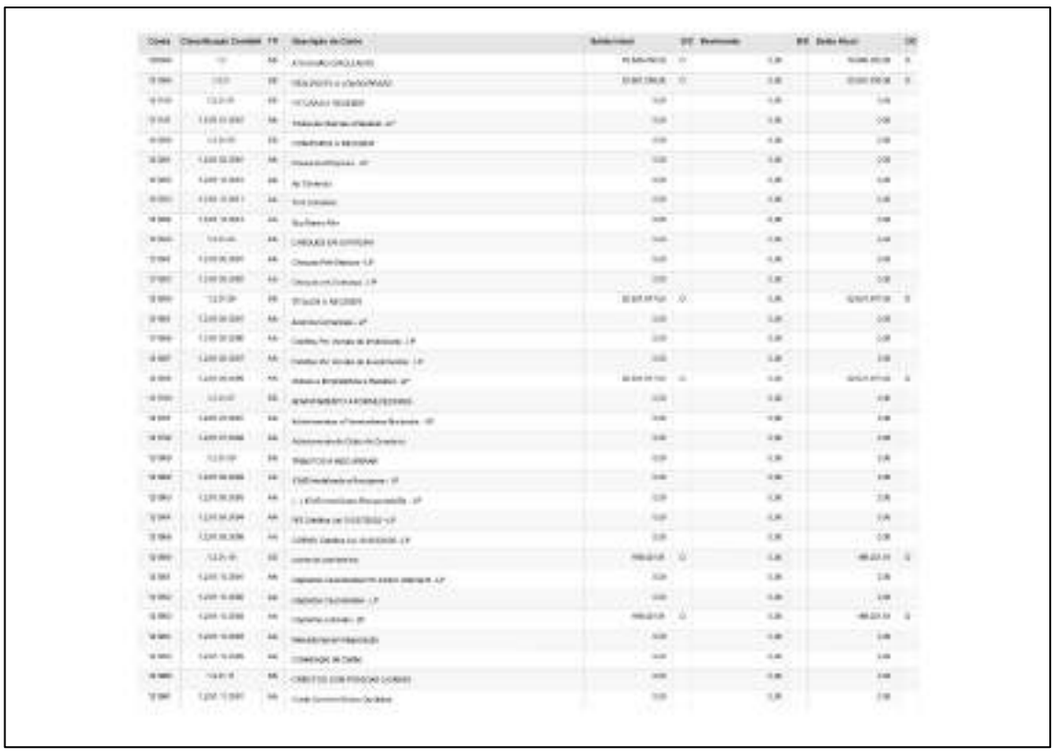

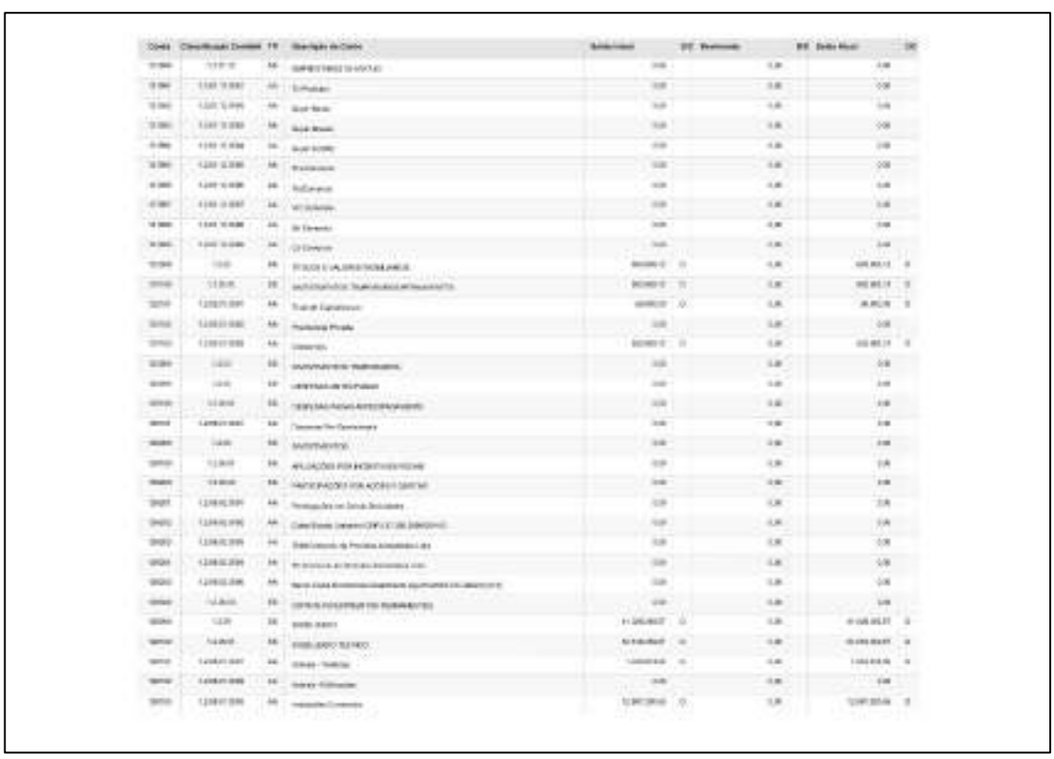

Rua 1, nº 564, Setor Oeste, Goiânia-GO - CEP: 74115-040
(62) 3290 9900 I contato@crosaraefranca.adv.br I www.crosaraefranca.adv.br

Valor: R$ 1.000,00
PROCESSO CÍVEL E DO TRABALHO -> Processo de Conhecimento -> Procedimento de Conhecimento -> Procedimentos Especiais -> Procedimentos Regidos por Outros Códigos, Leis Esparsas e Regimento
GOIÂNIA - 5ª UPJ VARAS CÍVEIS: 12ª, 20ª, 21ª, 22ª, 23ª E 25ª
Usuário: DYOGO CROSARA - Data: 15/10/2026 10:26:36

Tribunal de Justiça do Estado de Goiás
Documento Assinado e Publicado Digitalmente em 31/08/2026 20:05:22
Assinado por DYOGO CROSARA:00000278122
Localizar pelo código: 109787605432563873183965277, no endereço: https://projudi.tjgo.jus.br/p

Processo: 5123828-55.2026.8.09.0051
Movimentacao 36 : Juntada -> Petição
Arquivo 1: rjgrupobarao512382855rmajaneiromaio2026_compressed.pdf - Pag.140/247

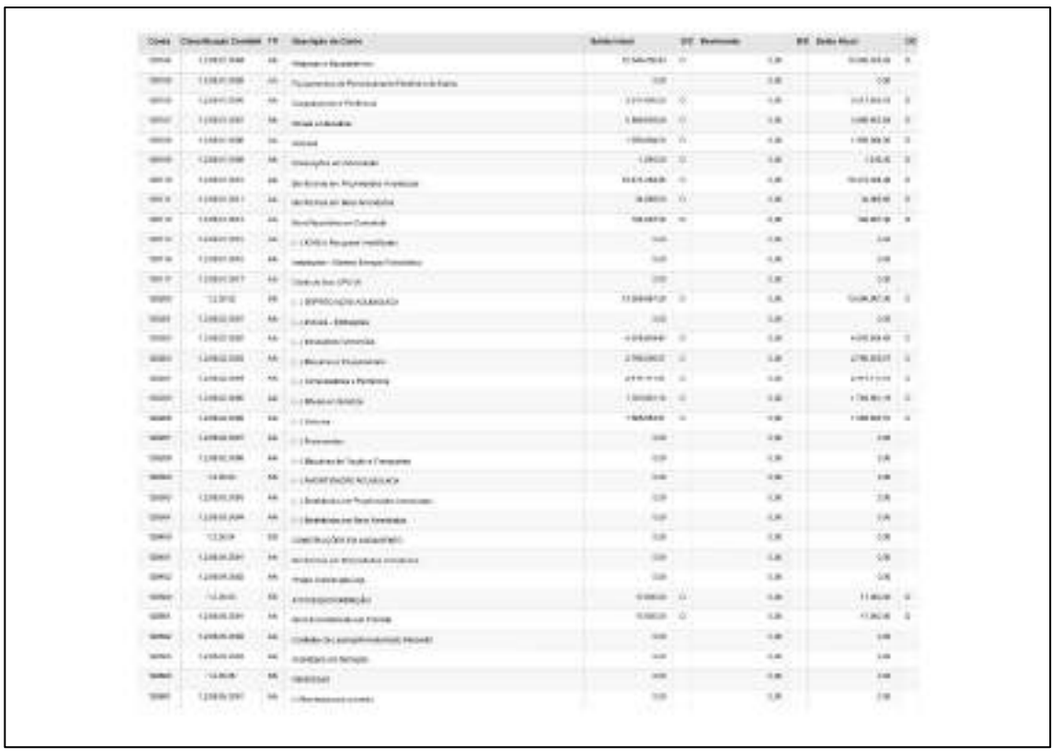

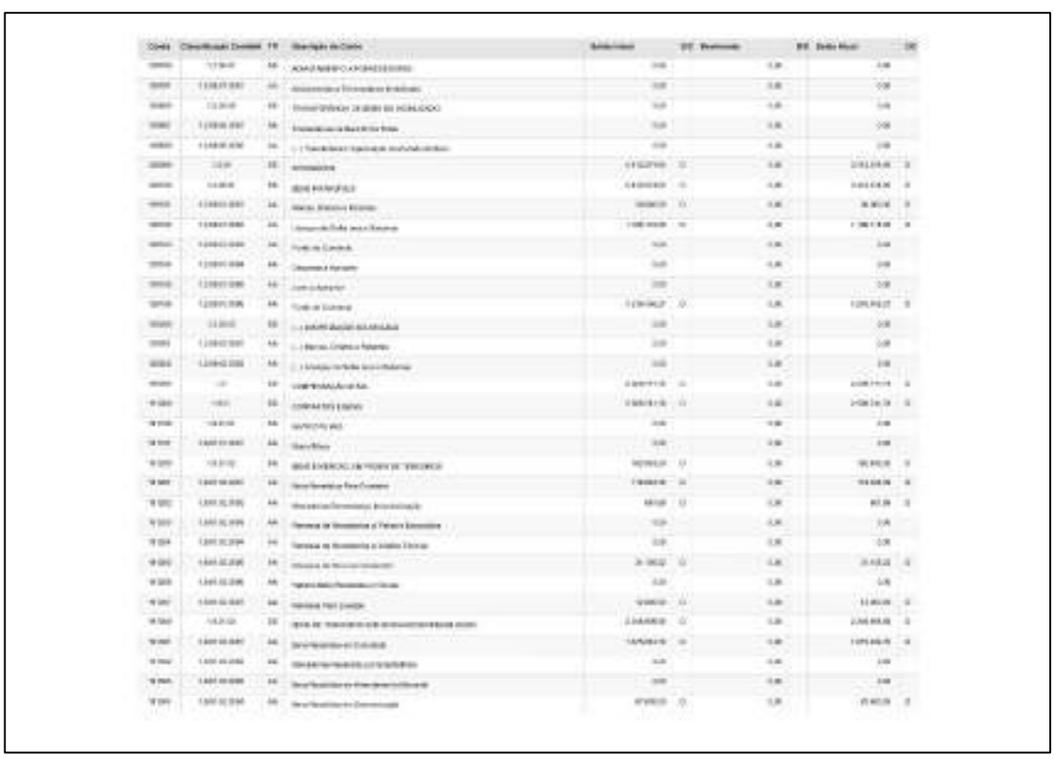

Rua 1, nº 564, Setor Oeste, Goiânia-GO - CEP: 74115-040
(62) 3290 9900 I contato@crosaraefranca.adv.br I www.crosaraefranca.adv.br

Valor: R$ 1.000,00
PROCESSO CÍVEL E DO TRABALHO -> Processo de Conhecimento -> Procedimento de Conhecimento -> Procedimentos Especiais -> Procedimentos Regidos por Outros Códigos, Leis Esparsas e Regimento
GOIÂNIA - 5ª UPJ VARAS CÍVEIS: 12ª, 20ª, 21ª, 22ª, 23ª E 25ª
Usuário: DYOGO CROSARA - Data: 15/10/2026 10:26:36

Tribunal de Justiça do Estado de Goiás
Documento Assinado e Publicado Digitalmente em 31/08/2026 20:05:22
Assinado por DYOGO CROSARA:00000278122
Localizar pelo código: 109787605432563873183965277, no endereço: https://projudi.tjgo.jus.br/p

Processo: 5123828-55.2026.8.09.0051
Movimentacao 36 : Juntada -> Petição
Arquivo 1: rjgrupobarao512382855rmajaneiromaio2026_compressed.pdf - Pag.141/247

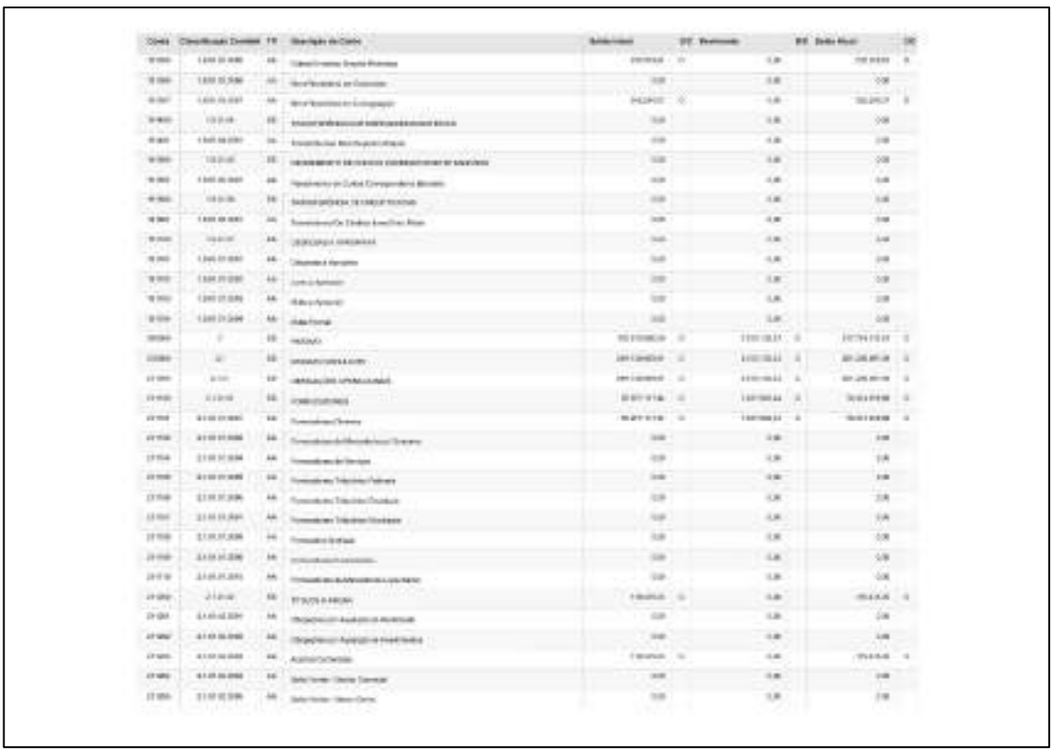

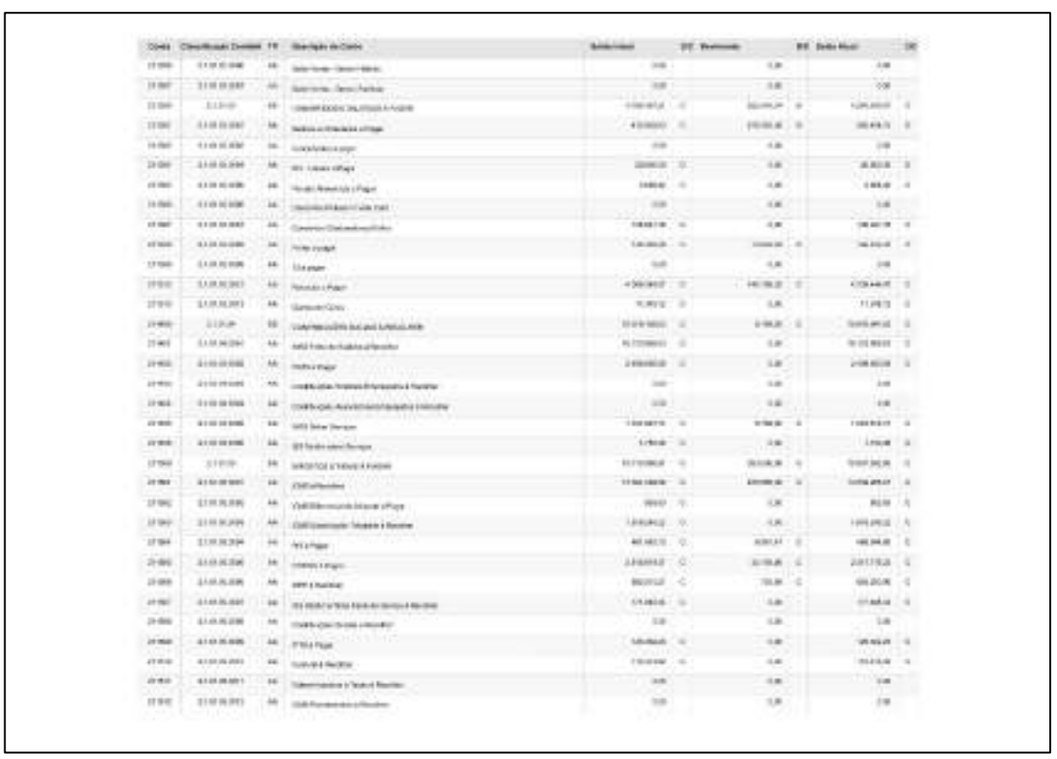

Rua 1, nº 564, Setor Oeste, Goiânia-GO - CEP: 74115-040
(62) 3290 9900 | contato@crosaraefranca.adv.br | www.crosaraefranca.adv.br

Valor: R$ 1.000,00
PROCESSO CÍVEL E DO TRABALHO -> Processo de Conhecimento -> Procedimento de Conhecimento -> Procedimentos Especiais -> Procedimentos Regidos por Outros Códigos, Leis Esparsas e Regimento
GOIÂNIA - 5ª UPJ VARAS CÍVEIS: 12ª, 20ª, 21ª, 22ª, 23ª E 25ª
Usuário: DYOGO CROSARA - Data: 15/10/2026 10:26:36

Tribunal de Justiça do Estado de Goiás
Documento Assinado e Publicado Digitalmente em 31/08/2026 20:05:22
Assinado por DYOGO CROSARA:00000278122
Localizar pelo código: 109787605432563873183965277, no endereço: https://projudi.tjgo.jus.br/p

Processo: 5123828-55.2026.8.09.0051
Movimentacao 36 : Juntada -> Petição
Arquivo 1: rjgrupobarao512382855rmajaneiromaio2026_compressed.pdf - Pag.142/247

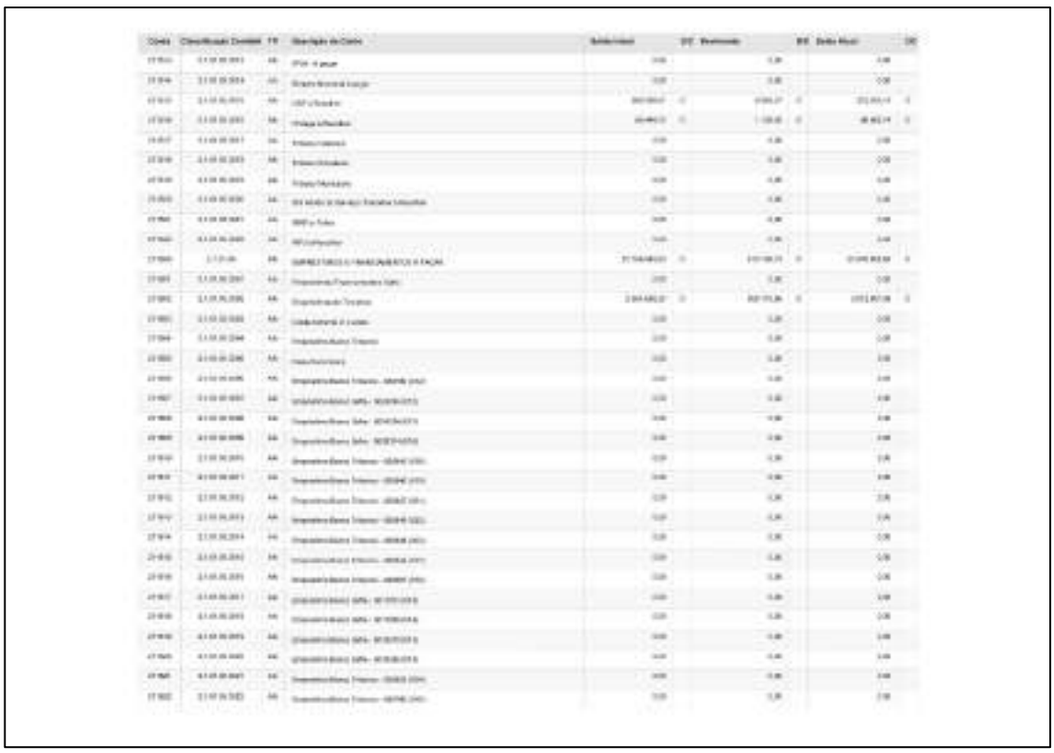

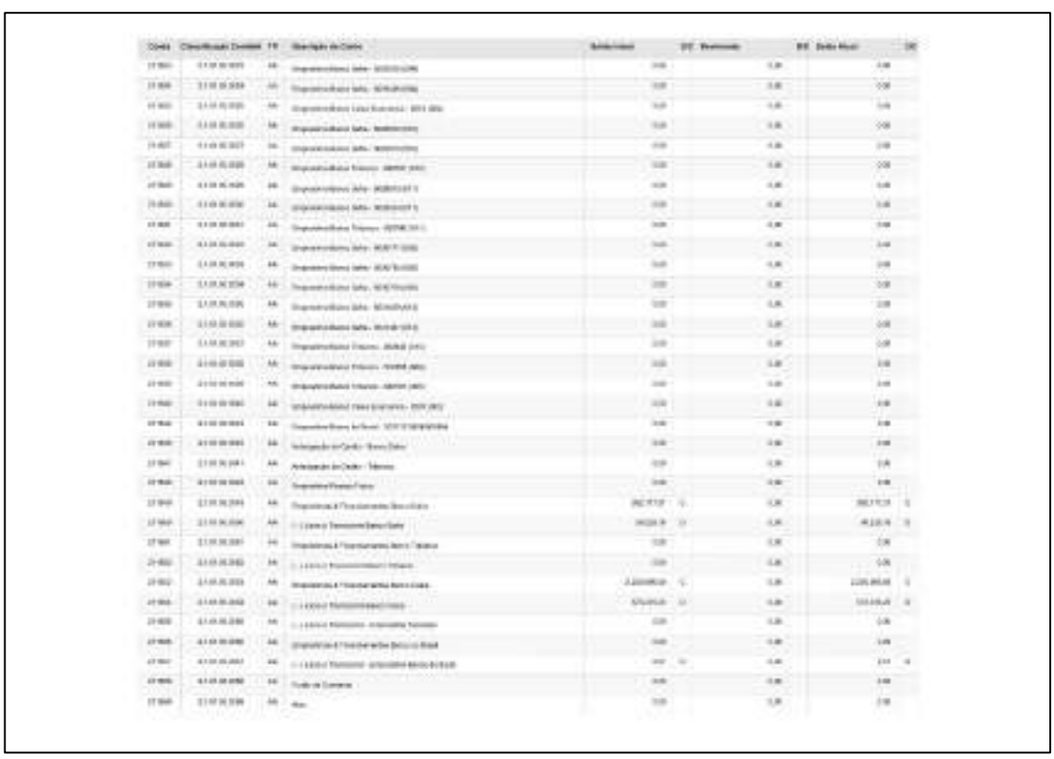

Rua 1, nº 564, Setor Oeste, Goiânia-GO - CEP: 74115-040
(62) 3290 9900 I contato@crosaraefranca.adv.br I www.crosaraefranca.adv.br

Valor: R$ 1.000,00
PROCESSO CÍVEL E DO TRABALHO -> Processo de Conhecimento -> Procedimento de Conhecimento -> Procedimentos Especiais -> Procedimentos Regidos por Outros Códigos, Leis Esparsas e Regimento
GOIÂNIA - 5ª UPJ VARAS CÍVEIS: 12ª, 20ª, 21ª, 22ª, 23ª E 25ª
Usuário: DYOGO CROSARA - Data: 15/10/2026 10:26:36

Tribunal de Justiça do Estado de Goiás
Documento Assinado e Publicado Digitalmente em 31/08/2026 20:05:22
Assinado por DYOGO CROSARA:00000278122
Localizar pelo código: 109787605432563873183965277, no endereço: https://projudi.tjgo.jus.br/p

Processo: 5123828-55.2026.8.09.0051
Movimentacao 36 : Juntada -> Petição
Arquivo 1: rjgrupobarao512382855rmajaneiromaio2026_compressed.pdf - Pag.143/247

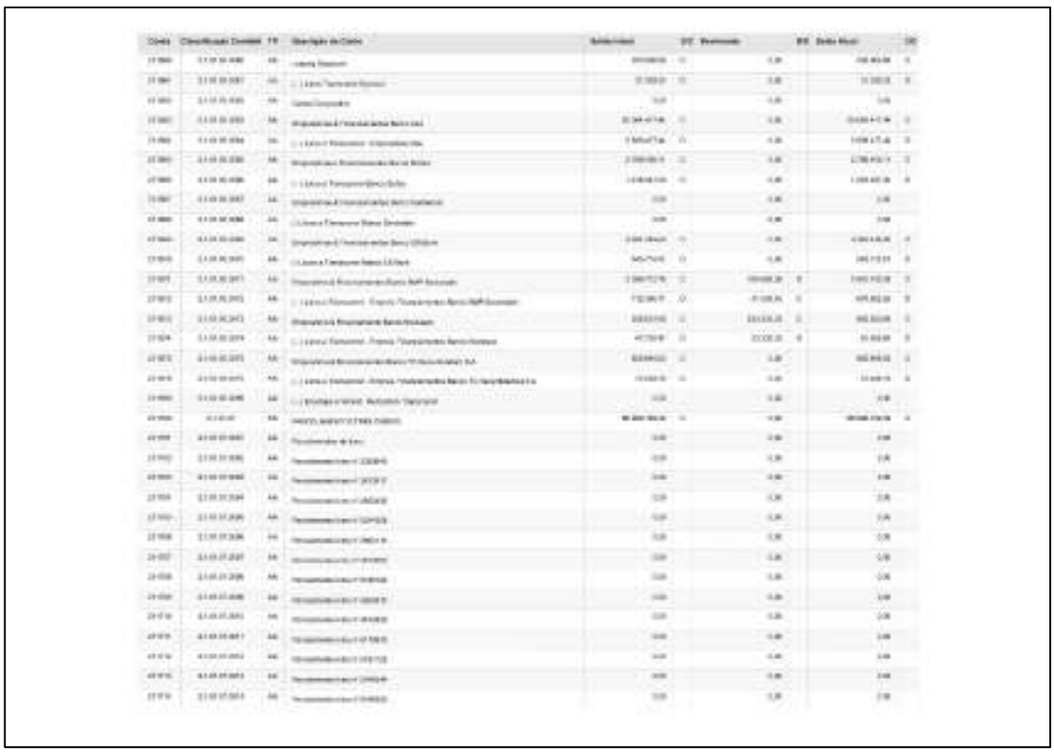

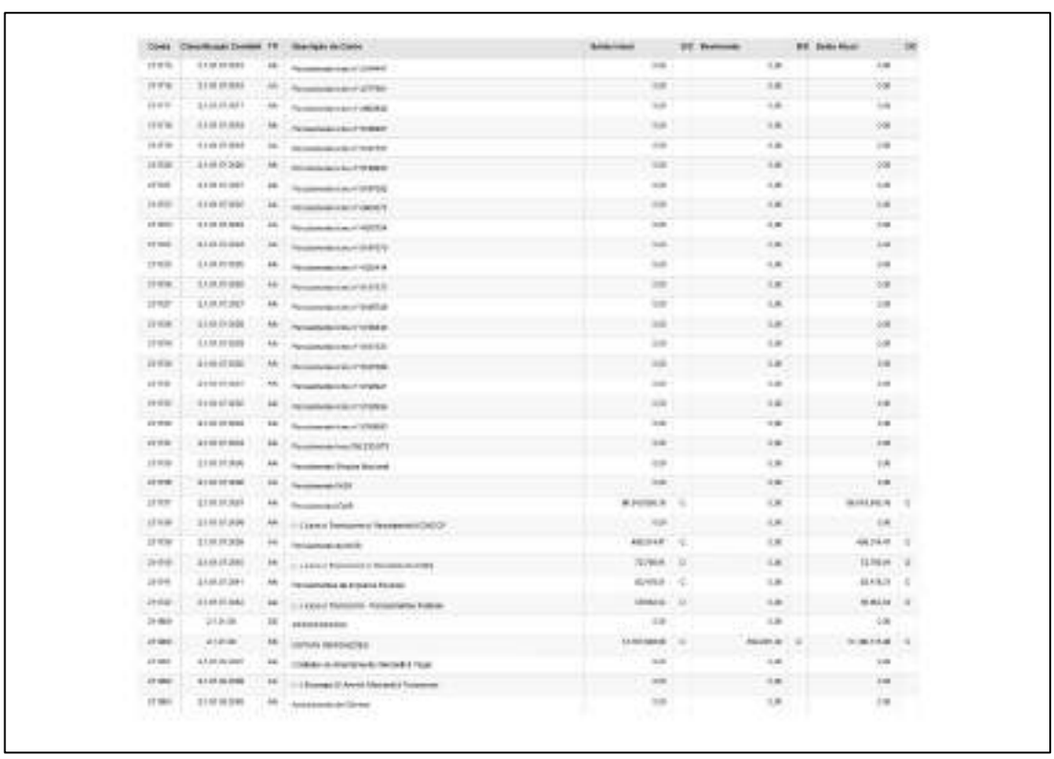

Rua 1, nº 564, Setor Oeste, Goiânia-GO - CEP: 74115-040
(62) 3290 9900 I contato@crosaraefranca.adv.br I www.crosaraefranca.adv.br

Valor: R$ 1.000,00
PROCESSO CÍVEL E DO TRABALHO -> Processo de Conhecimento -> Procedimento de Conhecimento -> Procedimentos Especiais -> Procedimentos Regidos por Outros Códigos, Leis Esparsas e Regimento
GOIÂNIA - 5ª UPJ VARAS CÍVEIS: 12ª, 20ª, 21ª, 22ª, 23ª E 25ª
Usuário: DYOGO CROSARA - Data: 15/10/2026 10:26:36

Tribunal de Justiça do Estado de Goiás
Documento Assinado e Publicado Digitalmente em 31/08/2026 20:05:22
Assinado por DYOGO CROSARA:00000278122
Localizar pelo código: 109787605432563873183965277, no endereço: https://projudi.tjgo.jus.br/p

Processo: 5123828-55.2026.8.09.0051
Movimentacao 36 : Juntada -> Petição
Arquivo 1: rjgrupobarao512382855rmajaneiromaio2026_compressed.pdf - Pag.144/247

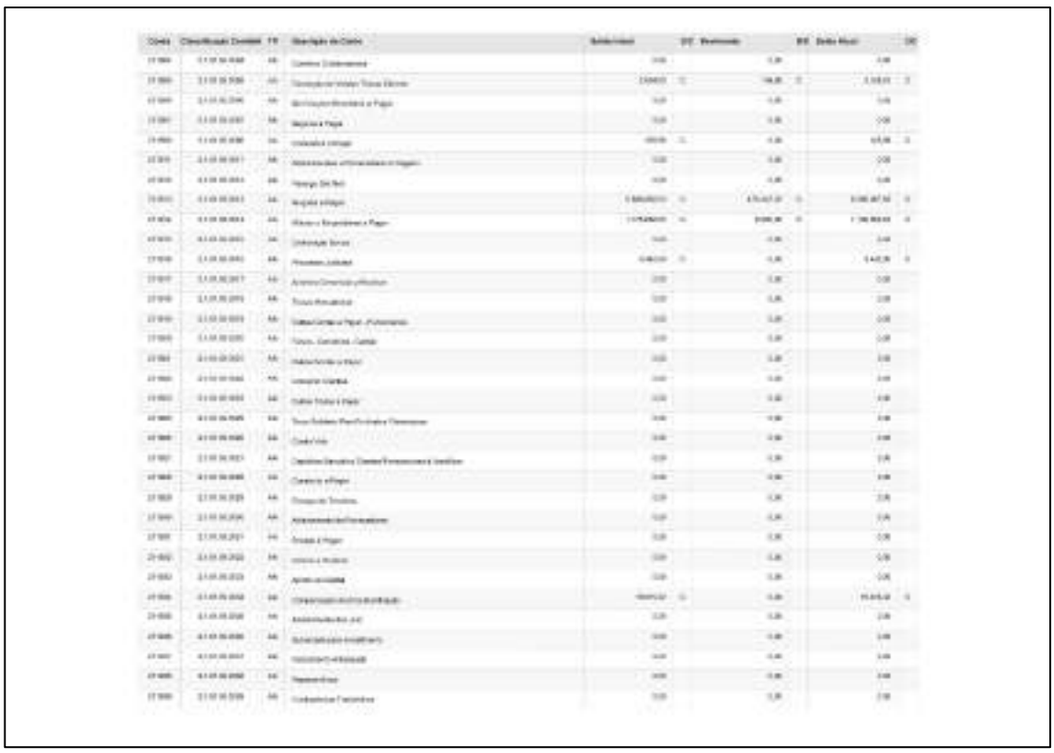

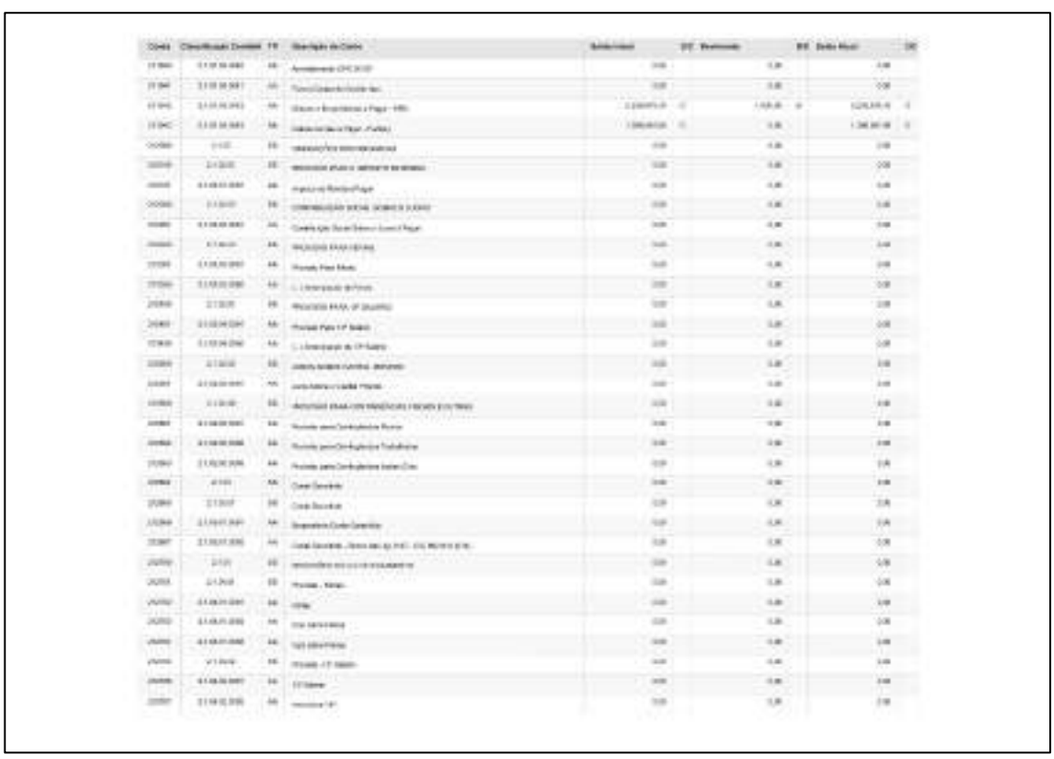

Rua 1, nº 564, Setor Oeste, Goiânia-GO - CEP: 74115-040
(62) 3290 9900 I contato@crosaraefranca.adv.br I www.crosaraefranca.adv.br

Valor: R$ 1.000,00
PROCESSO CÍVEL E DO TRABALHO -> Processo de Conhecimento -> Procedimento de Conhecimento -> Procedimentos Especiais -> Procedimentos Regidos por Outros Códigos, Leis Esparsas e Regimento
GOIÂNIA - 5ª UPJ VARAS CÍVEIS: 12ª, 20ª, 21ª, 22ª, 23ª E 25ª
Usuário: DYOGO CROSARA - Data: 15/10/2026 10:26:36

Tribunal de Justiça do Estado de Goiás
Documento Assinado e Publicado Digitalmente em 31/08/2026 20:05:22
Assinado por DYOGO CROSARA:00000278122
Localizar pelo código: 109787605432563873183965277, no endereço: https://projudi.tjgo.jus.br/p

Processo: 5123828-55.2026.8.09.0051
Movimentacao 36 : Juntada -> Petição
Arquivo 1: rjgrupobarao512382855rmajaneiromaio2026_compressed.pdf - Pag.145/247

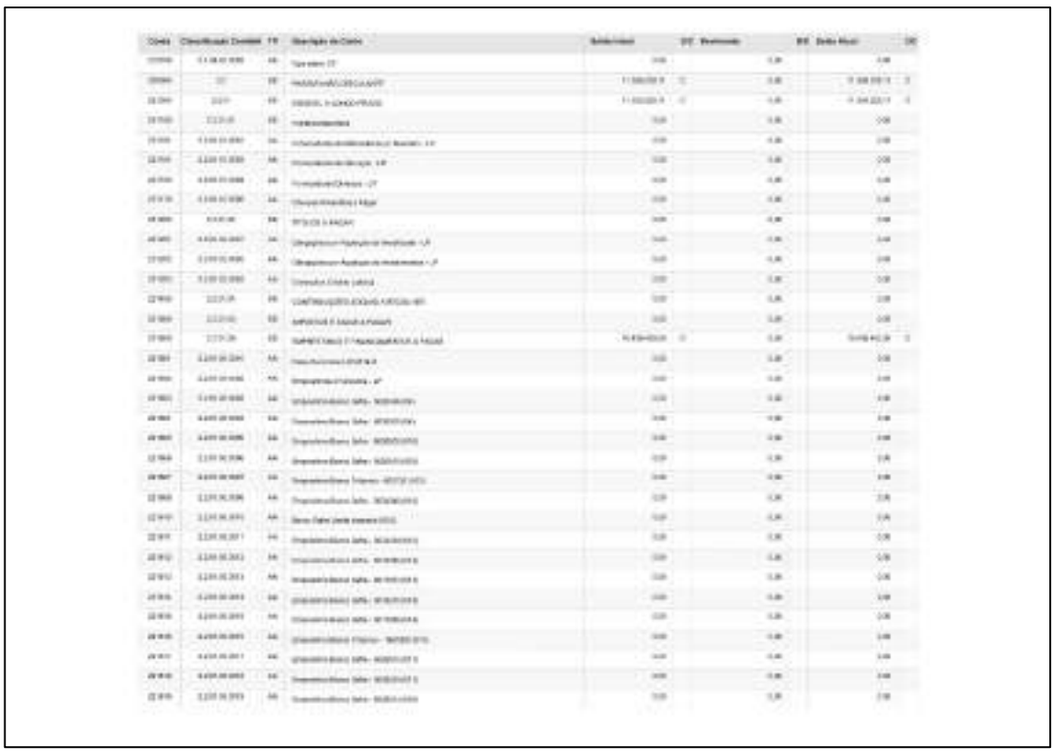

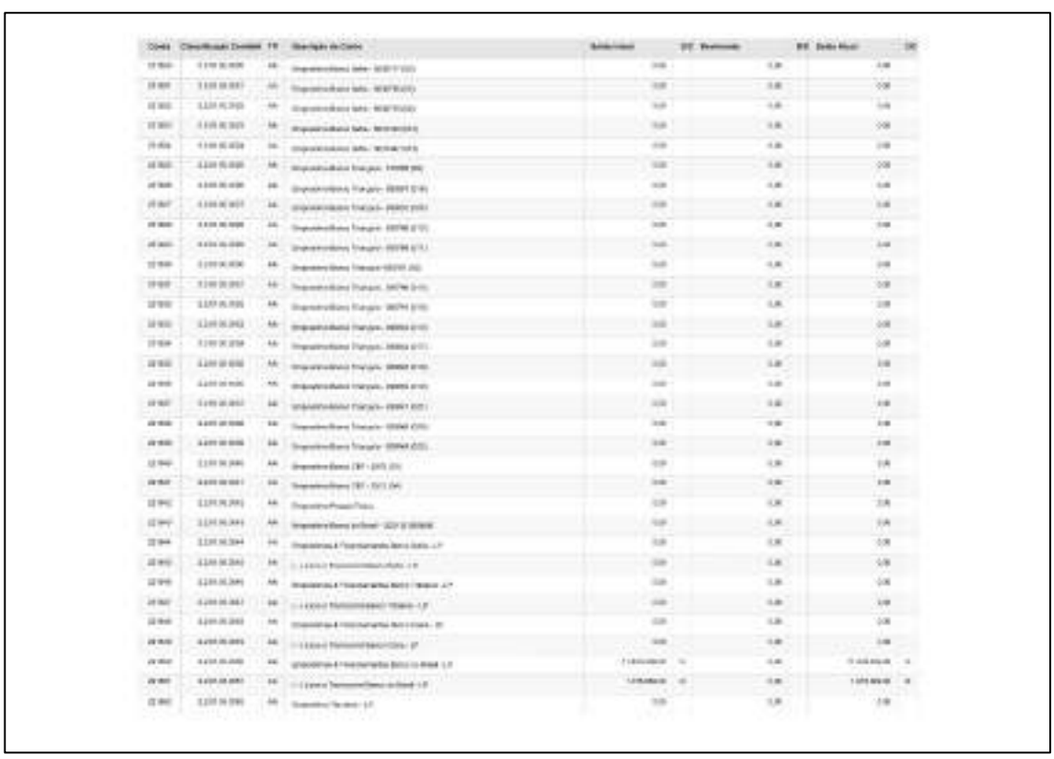

Rua 1, nº 564, Setor Oeste, Goiânia-GO - CEP: 74115-040
(62) 3290 9900 I contato@crosaraefranca.adv.br I www.crosaraefranca.adv.br

Valor: R$ 1.000,00
PROCESSO CÍVEL E DO TRABALHO -> Processo de Conhecimento -> Procedimento de Conhecimento -> Procedimentos Especiais -> Procedimentos Regidos por Outros Códigos, Leis Esparsas e Regimento
GOIÂNIA - 5ª UPJ VARAS CÍVEIS: 12ª, 20ª, 21ª, 22ª, 23ª E 25ª
Usuário: DYOGO CROSARA - Data: 15/10/2026 10:26:36

Tribunal de Justiça do Estado de Goiás
Documento Assinado e Publicado Digitalmente em 31/08/2026 20:05:22
Assinado por DYOGO CROSARA:00000278122
Localizar pelo código: 109787605432563873183965277, no endereço: https://projudi.tjgo.jus.br/p

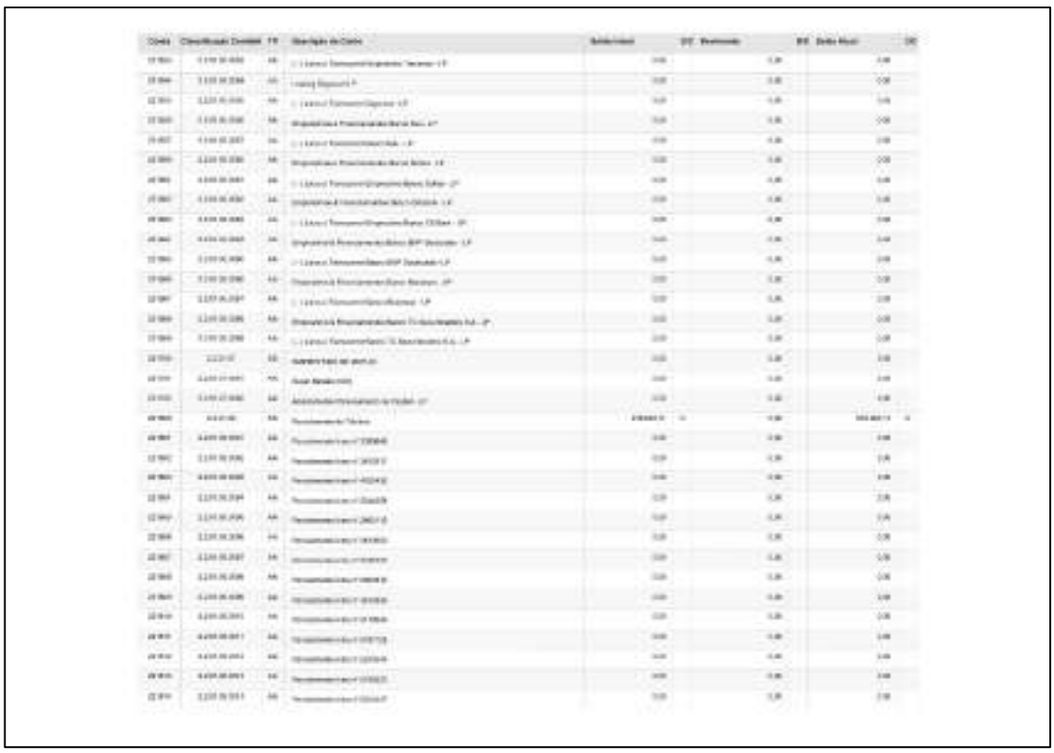

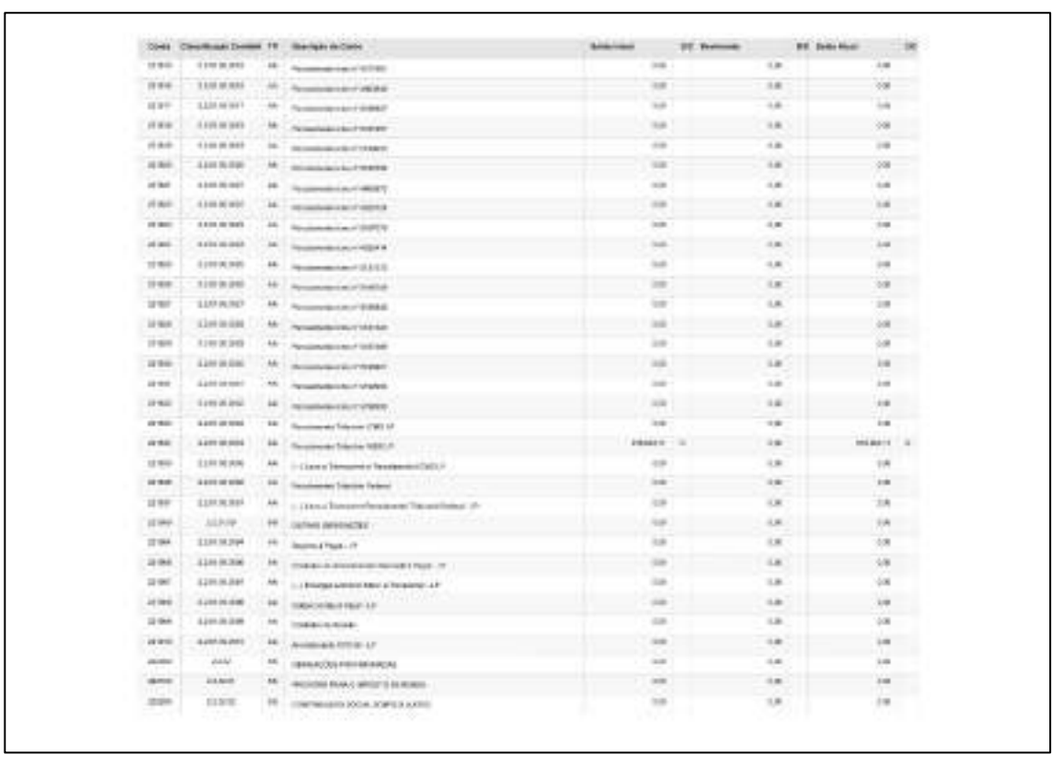

Rua 1, nº 564, Setor Oeste, Goiânia-GO - CEP: 74115-040
(62) 3290 9900 I contato@crosaraefranca.adv.br I www.crosaraefranca.adv.br

Valor: R$ 1.000,00
PROCESSO CÍVEL E DO TRABALHO -> Processo de Conhecimento -> Procedimento de Conhecimento -> Procedimentos Especiais -> Procedimentos Regidos por Outros Códigos, Leis Esparsas e Regimento
GOIÂNIA - 5ª UPJ VARAS CÍVEIS: 12ª, 20ª, 21ª, 22ª, 23ª E 25ª
Usuário: DYOGO CROSARA - Data: 15/10/2026 10:26:36

Tribunal de Justiça do Estado de Goiás
Documento Assinado e Publicado Digitalmente em 31/08/2026 20:05:22
Assinado por DYOGO CROSARA:00000278122
Localizar pelo código: 109787605432563873183965277, no endereço: https://projudi.tjgo.jus.br/p

Processo: 5123828-55.2026.8.09.0051
Movimentacao 36 : Juntada -> Petição
Arquivo 1: rjgrupobarao512382855rmajaneiromaio2026_compressed.pdf - Pag.147/247

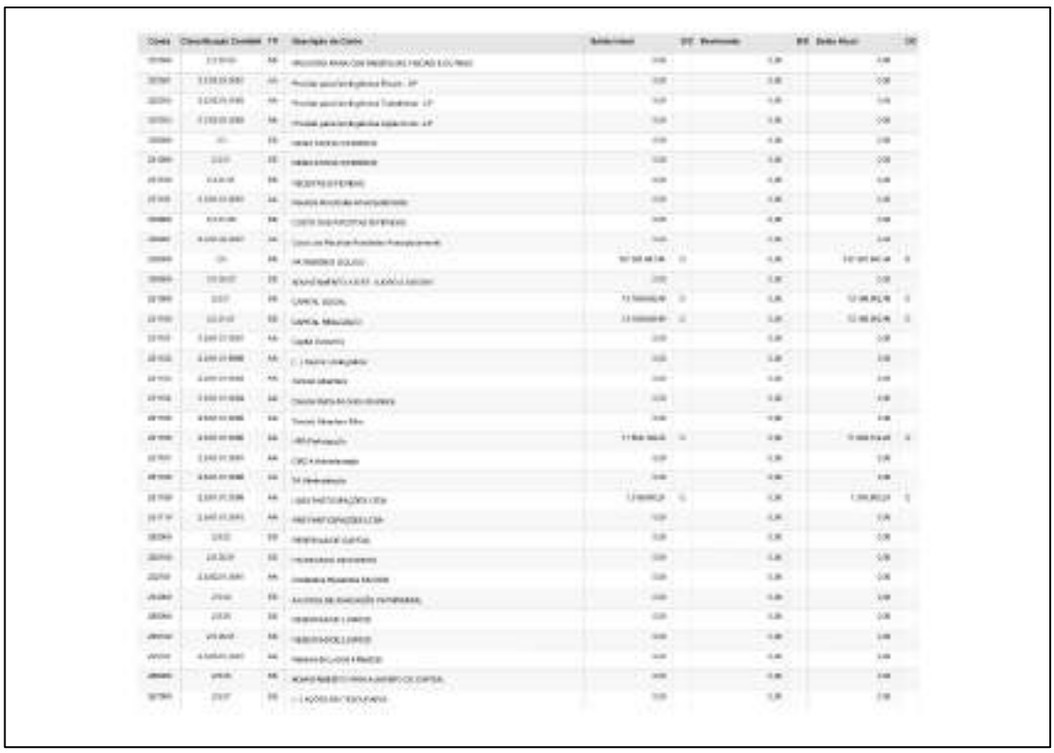

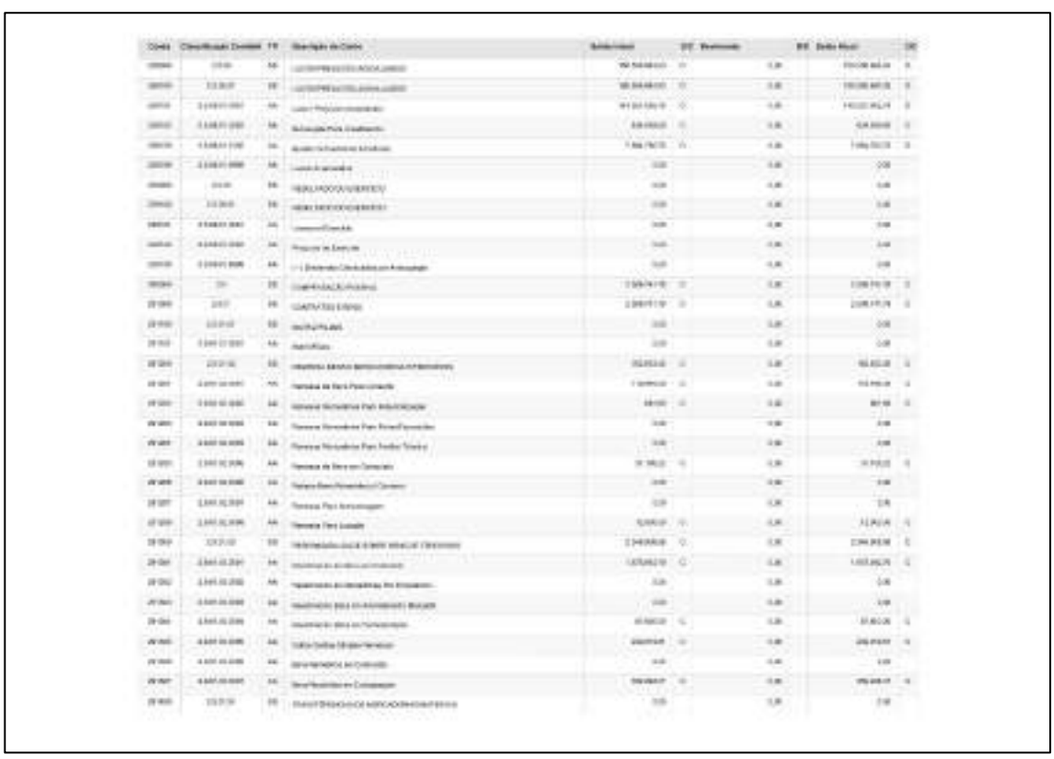

Rua 1, nº 564, Setor Oeste, Goiânia-GO - CEP: 74115-040
(62) 3290 9900 I contato@crosaraefranca.adv.br I www.crosaraefranca.adv.br

Valor: R$ 1.000,00
PROCESSO CÍVEL E DO TRABALHO -> Processo de Conhecimento -> Procedimento de Conhecimento -> Procedimentos Especiais -> Procedimentos Regidos por Outros Códigos, Leis Esparsas e Regimento
GOIÂNIA - 5ª UPJ VARAS CÍVEIS: 12ª, 20ª, 21ª, 22ª, 23ª E 25ª
Usuário: DYOGO CROSARA - Data: 15/10/2026 10:26:36

Tribunal de Justiça do Estado de Goiás
Documento Assinado e Publicado Digitalmente em 31/08/2026 20:05:22
Assinado por DYOGO CROSARA:00000278122
Localizar pelo código: 109787605432563873183965277, no endereço: https://projudi.tjgo.jus.br/p

Processo: 5123828-55.2026.8.09.0051
Movimentacao 36 : Juntada -> Petição
Arquivo 1: rjgrupobarao512382855rmajaneiromaio2026_compressed.pdf - Pag.148/247

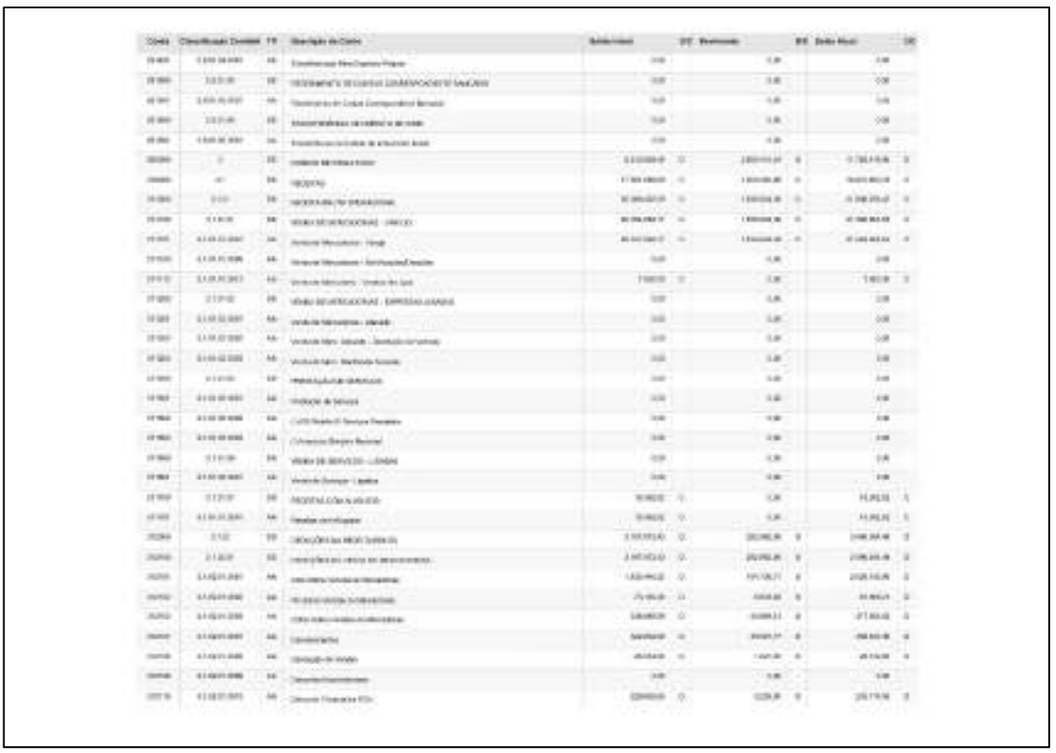

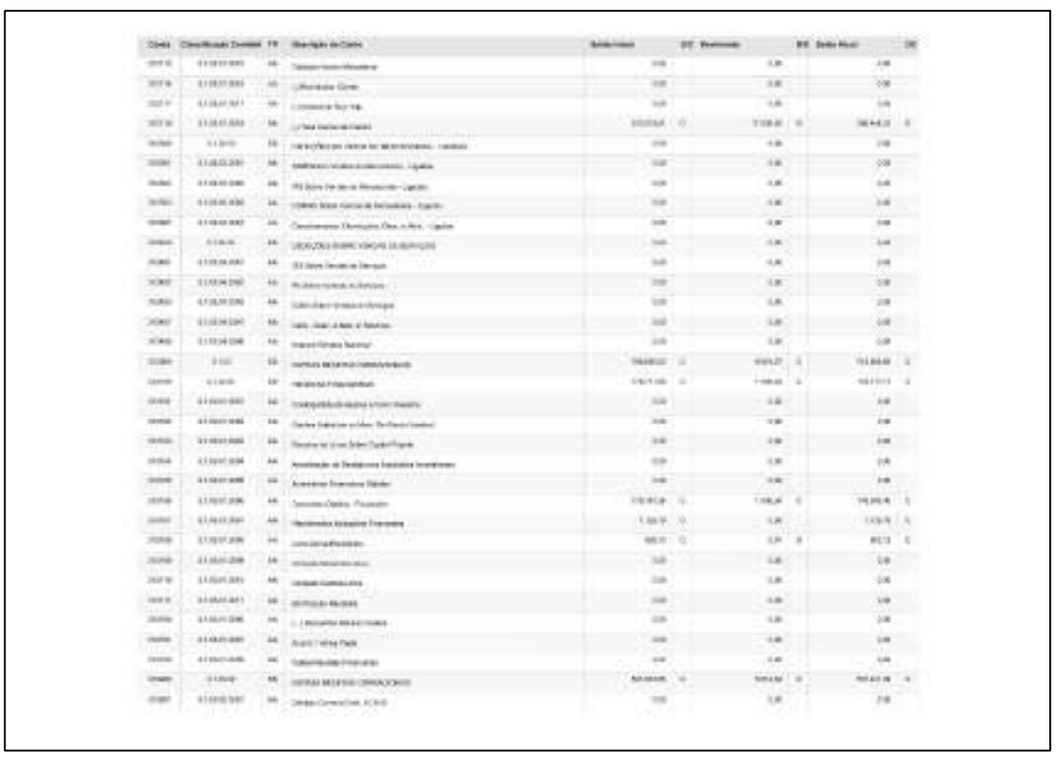

Rua 1, nº 564, Setor Oeste, Goiânia-GO - CEP: 74115-040
(62) 3290 9900 I contato@crosaraefranca.adv.br I www.crosaraefranca.adv.br

Tribunal de Justiça do Estado de Goiás
Documento Assinado e Publicado Digitalmente em 31/08/2026 20:05:22
Assinado por DYOGO CROSARA:00000278122
Localizar pelo código: 109787605432563873183965277, no endereço: https://projudi.tjgo.jus.br/p

Valor: R$ 1.000,00
PROCESSO CÍVEL E DO TRABALHO -> Processo de Conhecimento -> Procedimento de Conhecimento -> Procedimentos Especiais -> Procedimentos Regidos por Outros Códigos, Leis Esparsas e Regimento
GOIÂNIA - 5ª UPJ VARAS CÍVEIS: 12ª, 20ª, 21ª, 22ª, 23ª E 25ª
Usuário: DYOGO CROSARA - Data: 15/10/2026 10:26:36

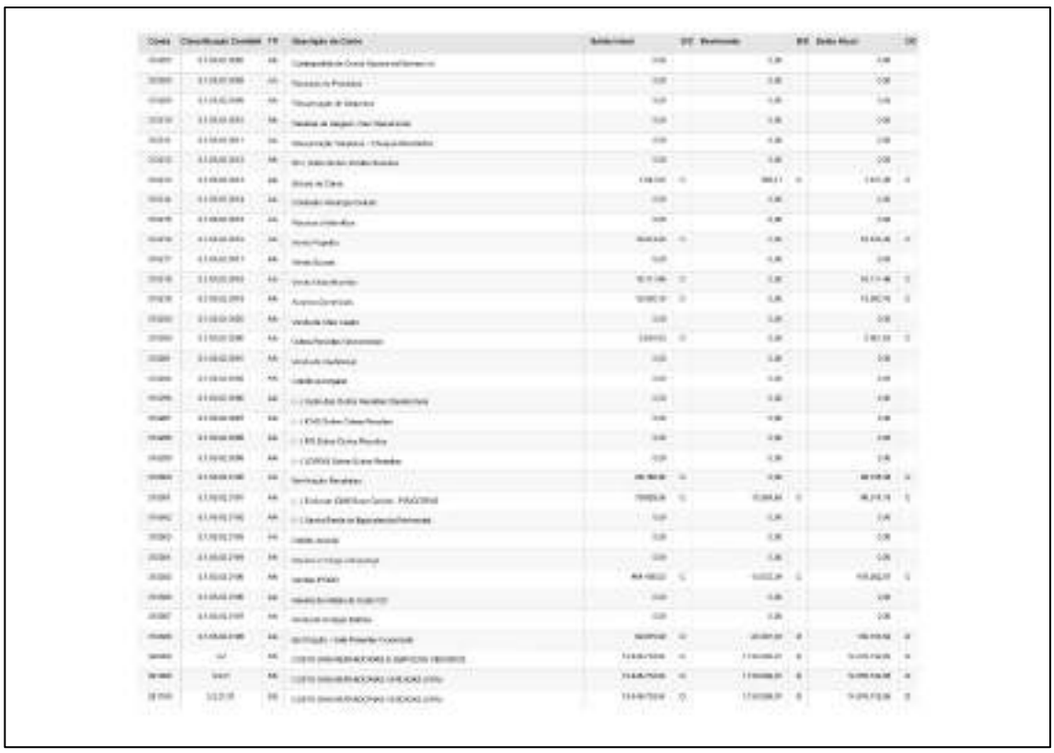

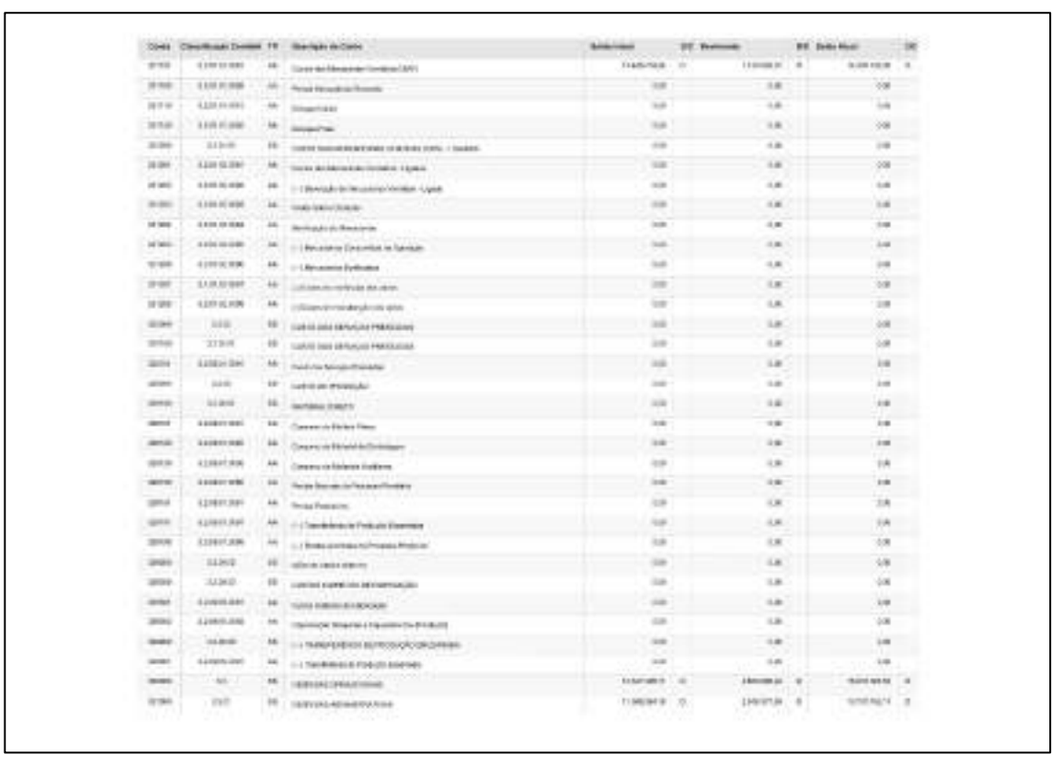

Rua 1, nº 564, Setor Oeste, Goiânia-GO - CEP: 74115-040
(62) 3290 9900 I contato@crosaraefranca.adv.br I www.crosaraefranca.adv.br

Valor: R$ 1.000,00
PROCESSO CÍVEL E DO TRABALHO -> Processo de Conhecimento -> Procedimento de Conhecimento -> Procedimentos Especiais -> Procedimentos Regidos por Outros Códigos, Leis Esparsas e Regimento
GOIÂNIA - 5ª UPJ VARAS CÍVEIS: 12ª, 20ª, 21ª, 22ª, 23ª E 25ª
Usuário: DYOGO CROSARA - Data: 15/10/2026 10:26:36

Tribunal de Justiça do Estado de Goiás
Documento Assinado e Publicado Digitalmente em 31/08/2026 20:05:22
Assinado por DYOGO CROSARA:00000278122
Localizar pelo código: 109787605432563873183965277, no endereço: https://projudi.tjgo.jus.br/p

Processo: 5123828-55.2026.8.09.0051
Movimentacao 36 : Juntada -> Petição
Arquivo 1: rjgrupobarao512382855rmajaneiromaio2026_compressed.pdf - Pag.150/247

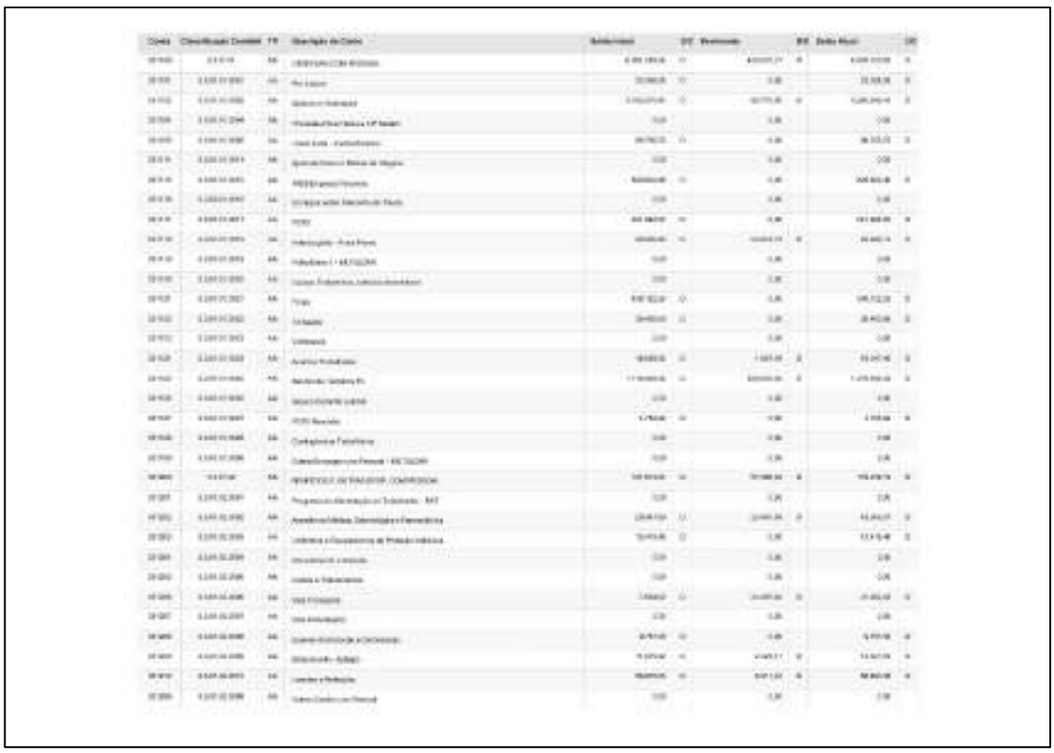

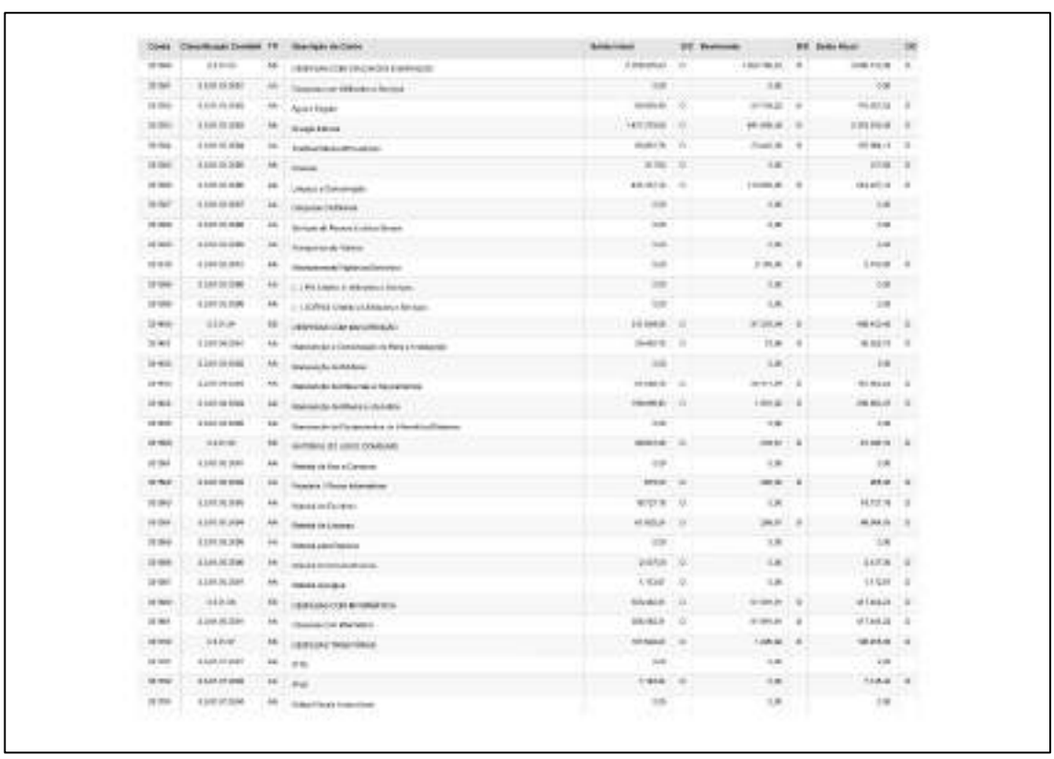

Rua 1, nº 564, Setor Oeste, Goiânia-GO - CEP: 74115-040
(62) 3290 9900 I contato@crosaraefranca.adv.br I www.crosaraefranca.adv.br

Valor: R$ 1.000,00
PROCESSO CÍVEL E DO TRABALHO -> Processo de Conhecimento -> Procedimento de Conhecimento -> Procedimentos Especiais -> Procedimentos Regidos por Outros Códigos, Leis Esparsas e Regimento
GOIÂNIA - 5ª UPJ VARAS CÍVEIS: 12ª, 20ª, 21ª, 22ª, 23ª E 25ª
Usuário: DYOGO CROSARA - Data: 15/10/2026 10:26:36

Tribunal de Justiça do Estado de Goiás
Documento Assinado e Publicado Digitalmente em 31/08/2026 20:05:22
Assinado por DYOGO CROSARA:00000278122
Localizar pelo código: 109787605432563873183965277, no endereço: https://projudi.tjgo.jus.br/p

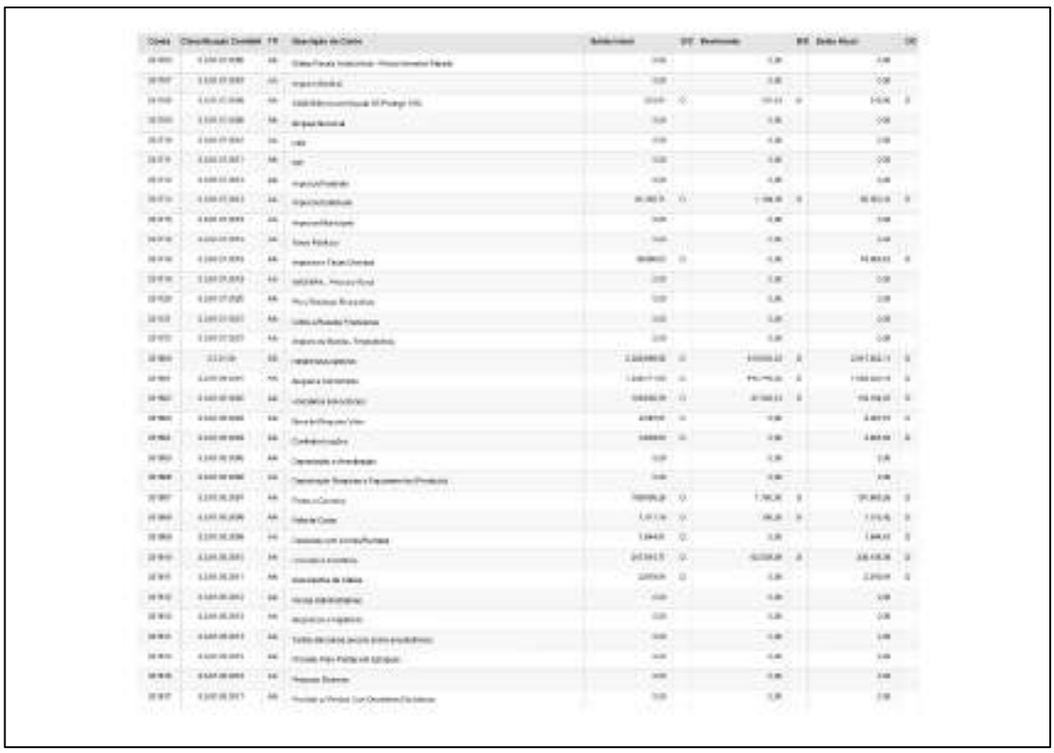

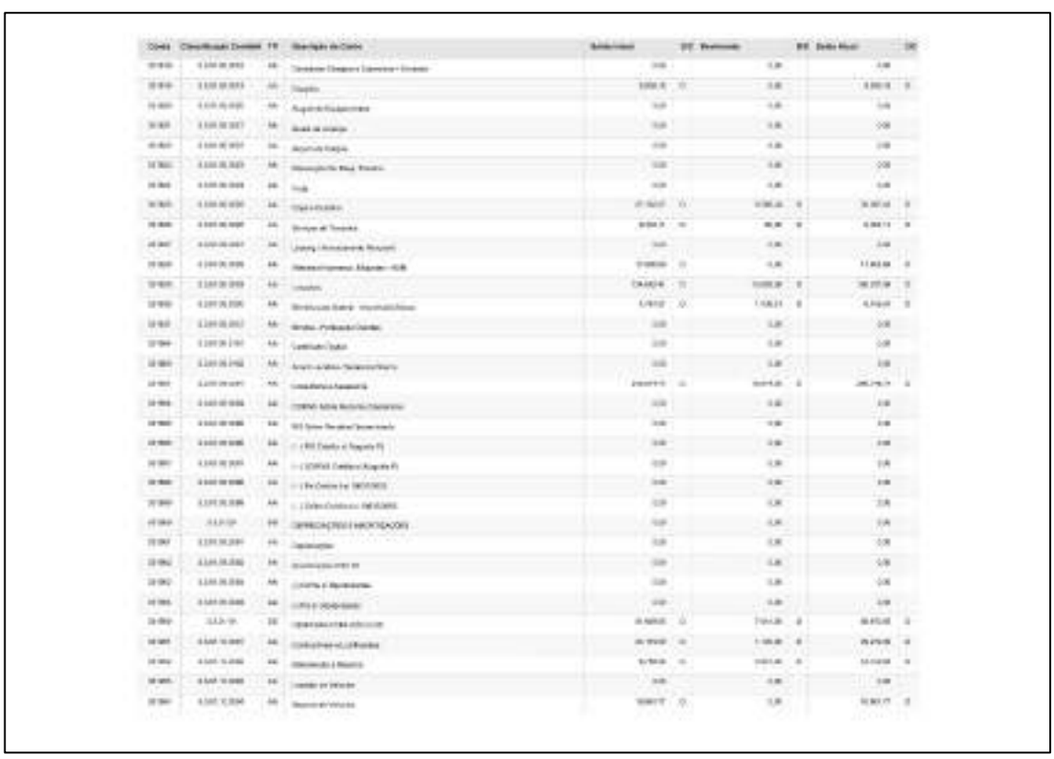

Rua 1, nº 564, Setor Oeste, Goiânia-GO - CEP: 74115-040
(62) 3290 9900 | contato@crosaraefranca.adv.br | www.crosaraefranca.adv.br

Valor: R$ 1.000,00
PROCESSO CÍVEL E DO TRABALHO -> Processo de Conhecimento -> Procedimento de Conhecimento -> Procedimentos Especiais -> Procedimentos Regidos por Outros Códigos, Leis Esparsas e Regimento
GOIÂNIA - 5ª UPJ VARAS CÍVEIS: 12ª, 20ª, 21ª, 22ª, 23ª E 25ª
Usuário: DYOGO CROSARA - Data: 15/10/2026 10:26:36

Tribunal de Justiça do Estado de Goiás
Documento Assinado e Publicado Digitalmente em 31/08/2026 20:05:22
Assinado por DYOGO CROSARA:00000278122
Localizar pelo código: 109787605432563873183965277, no endereço: https://projudi.tjgo.jus.br/p

Processo: 5123828-55.2026.8.09.0051
Movimentacao 36 : Juntada -> Petição
Arquivo 1: rjgrupobarao512382855rmajaneiromaio2026_compressed.pdf - Pag.152/247

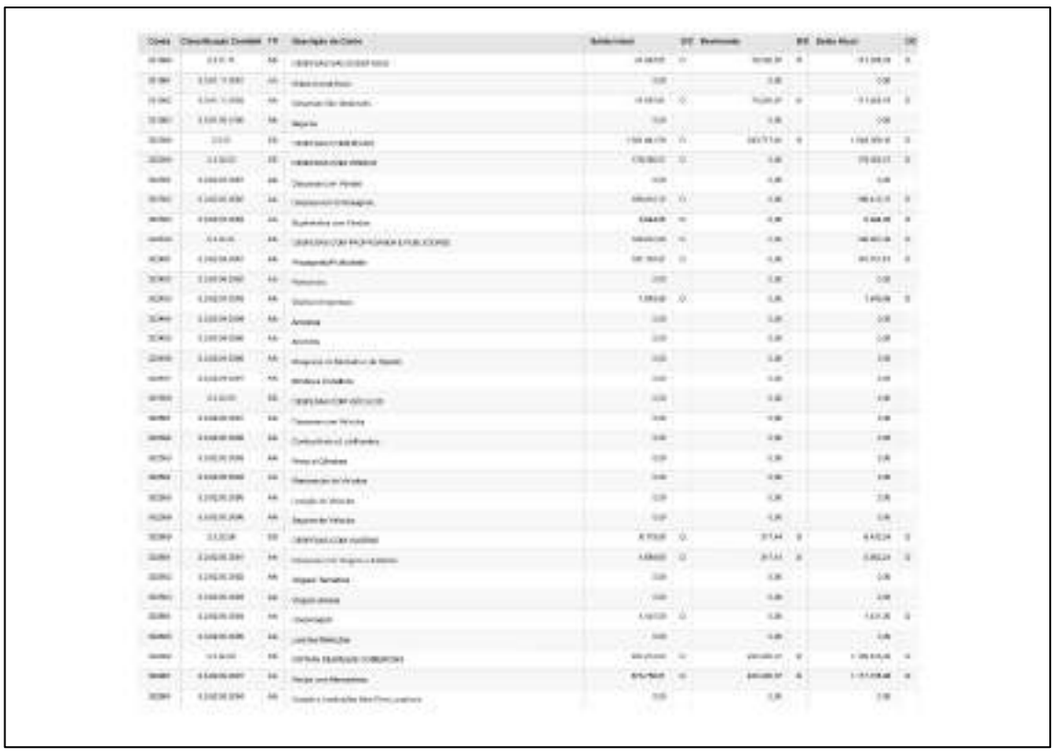

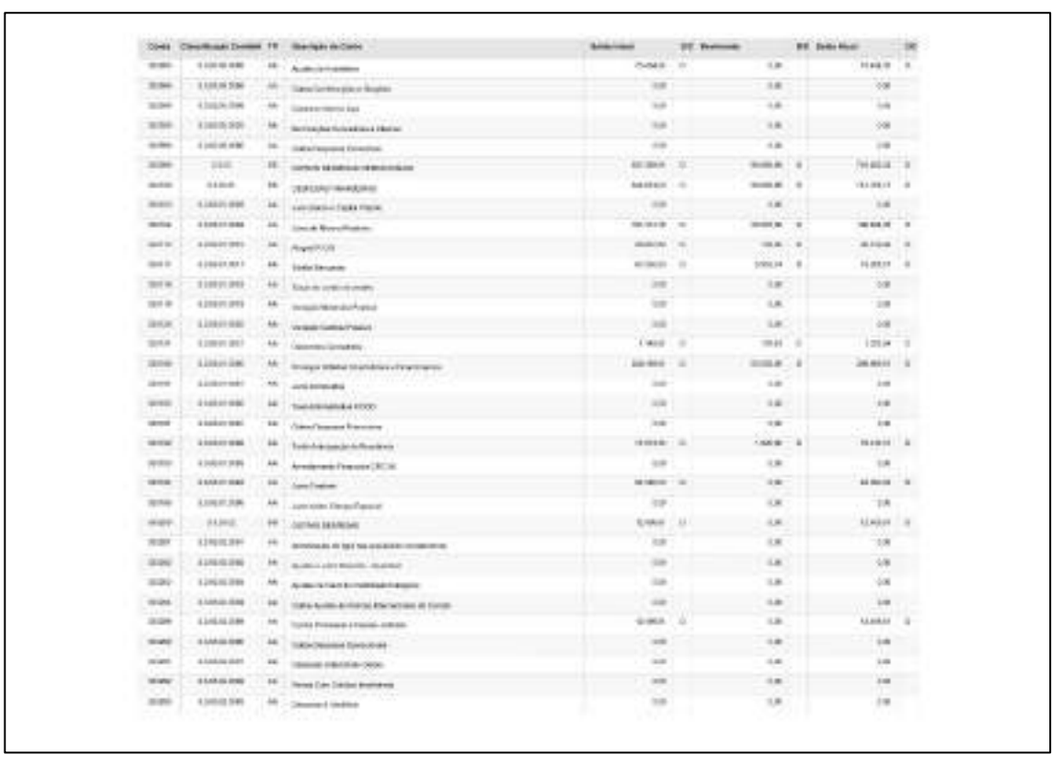

Rua 1, nº 564, Setor Oeste, Goiânia-GO - CEP: 74115-040
(62) 3290 9900 I contato@crosaraefranca.adv.br I www.crosaraefranca.adv.br

Valor: R$ 1.000,00
PROCESSO CÍVEL E DO TRABALHO -> Processo de Conhecimento -> Procedimento de Conhecimento -> Procedimentos Especiais -> Procedimentos Regidos por Outros Códigos, Leis Esparsas e Regimento
GOIÂNIA - 5ª UPJ VARAS CÍVEIS: 12ª, 20ª, 21ª, 22ª, 23ª E 25ª
Usuário: DYOGO CROSARA - Data: 15/10/2026 10:26:36

Tribunal de Justiça do Estado de Goiás
Documento Assinado e Publicado Digitalmente em 31/08/2026 20:05:22
Assinado por DYOGO CROSARA:00000278122
Localizar pelo código: 109787605432563873183965277, no endereço: https://projudi.tjgo.jus.br/p

Processo: 5123828-55.2026.8.09.0051
Movimentacao 36 : Juntada -> Petição
Arquivo 1: rjgrupobarao512382855rmajaneiromaio2026_compressed.pdf - Pag.153/247

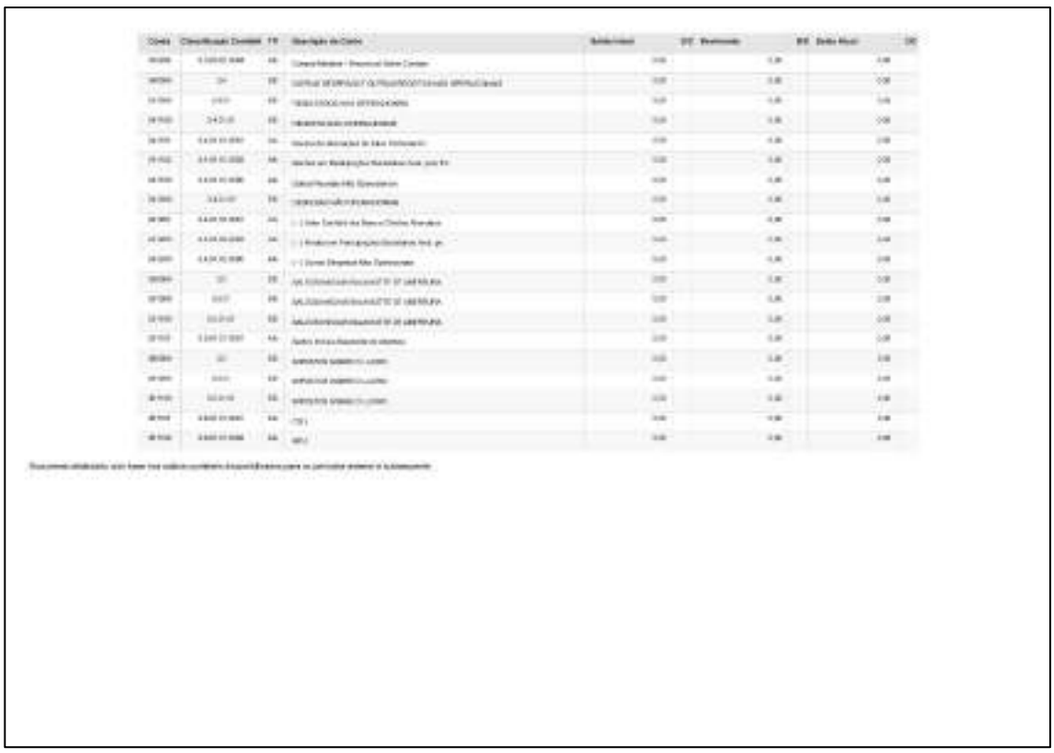

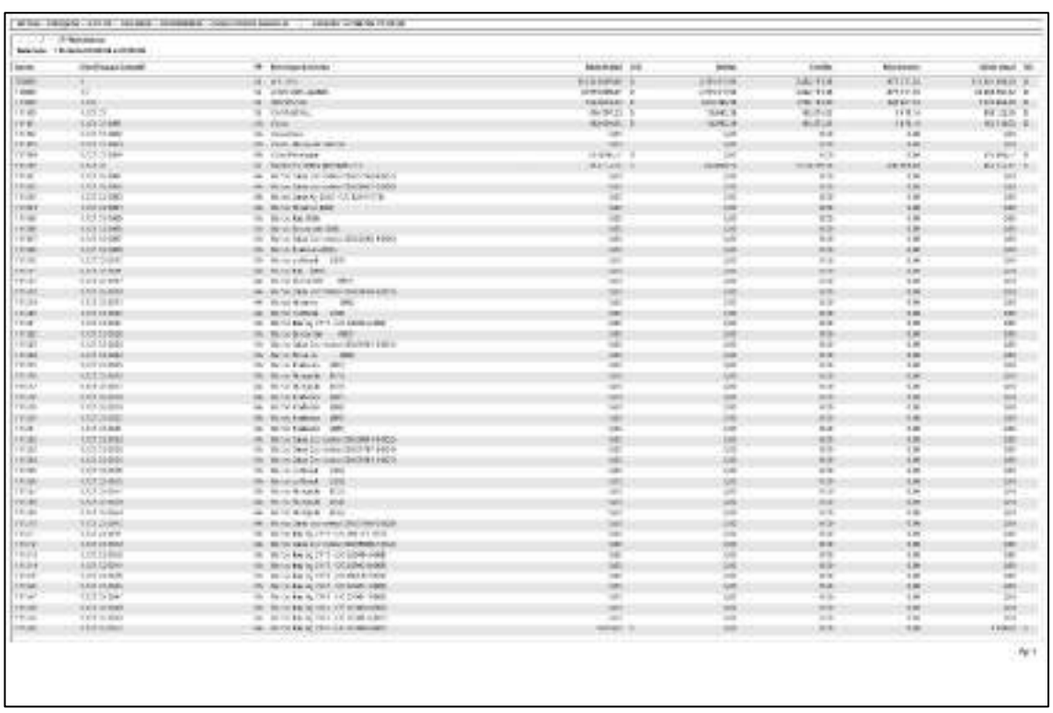

Rua 1, nº 564, Setor Oeste, Goiânia-GO - CEP: 74115-040
(62) 3290 9900 I contato@crosaraefranca.adv.br I www.crosaraefranca.adv.br

Valor: R$ 1.000,00
PROCESSO CÍVEL E DO TRABALHO -> Processo de Conhecimento -> Procedimento de Conhecimento -> Procedimentos Especiais -> Procedimentos Regidos por Outros Códigos, Leis Esparsas e Regimento
GOIÂNIA - 5ª UPJ VARAS CÍVEIS: 12ª, 20ª, 21ª, 22ª, 23ª E 25ª
Usuário: DYOGO CROSARA - Data: 15/10/2026 10:26:36

Tribunal de Justiça do Estado de Goiás
Documento Assinado e Publicado Digitalmente em 31/08/2026 20:05:22
Assinado por DYOGO CROSARA:00000278122
Localizar pelo código: 109787605432563873183965277, no endereço: https://projudi.tjgo.jus.br/p

Valor: R$ 1.000,00
PROCESSO CÍVEL E DO TRABALHO -> Processo de Conhecimento -> Procedimento de Conhecimento -> Procedimentos Especiais -> Procedimentos Regidos por Outros Códigos, Leis Esparsas e Regimento
GOIÂNIA - 5ª UPJ VARAS CÍVEIS: 12ª, 20ª, 21ª, 22ª, 23ª E 25ª
Usuário: DYOGO CROSARA - Data: 15/10/2026 10:26:36

CROSARA e FRANÇA
ADVOGADOS

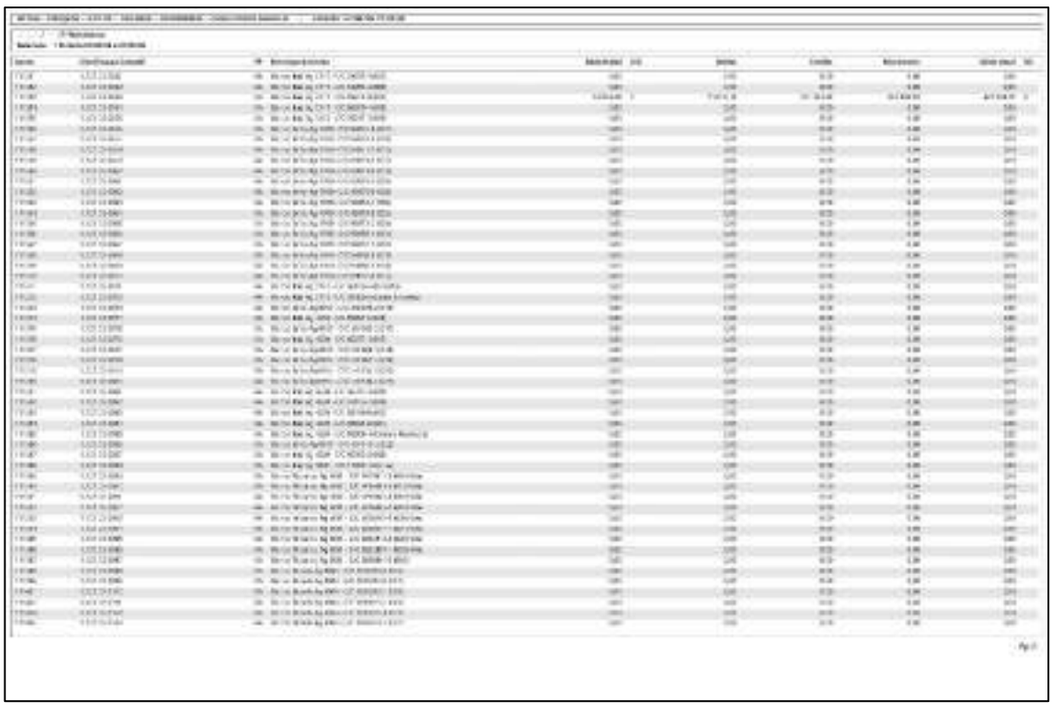

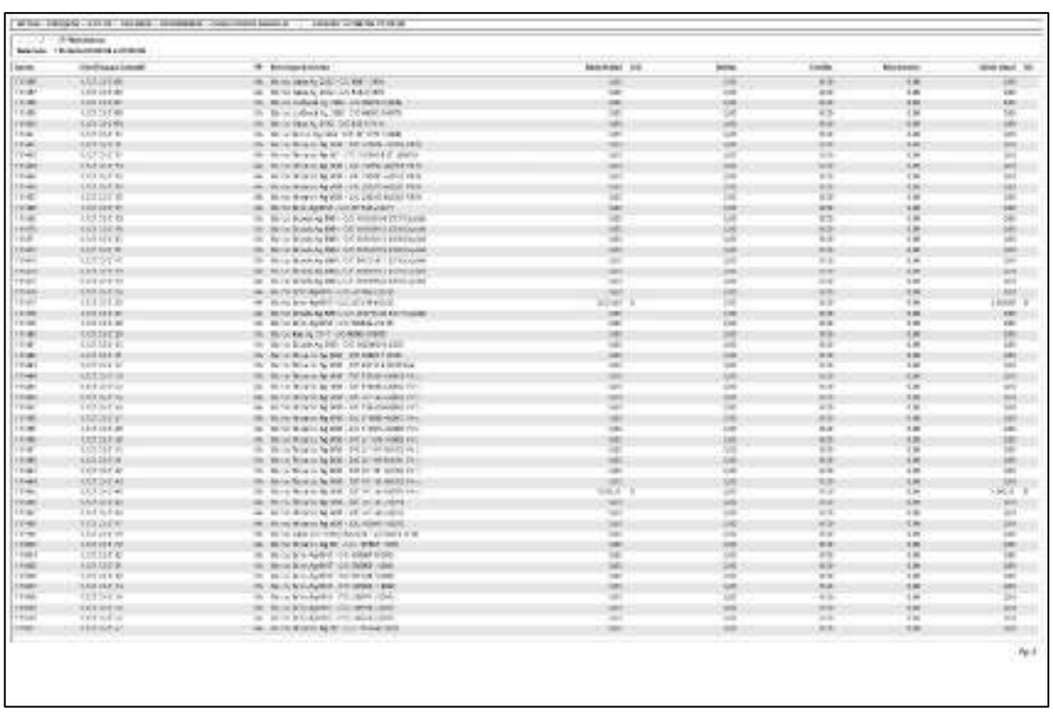

Rua 1, nº 564, Setor Oeste, Goiânia-GO - CEP: 74115-040
(62) 3290 9900 | contato@crosaraefranca.adv.br | www.crosaraefranca.adv.br

Tribunal de Justiça do Estado de Goiás
Documento Assinado e Publicado Digitalmente em 31/08/2026 20:05:22
Assinado por DYOGO CROSARA:00000278122
Localizar pelo código: 109787605432563873183965277, no endereço: https://projudi.tjgo.jus.br/p

Processo: 5123828-55.2026.8.09.0051
Movimentacao 36 : Juntada -> Petição
Arquivo 1: rjgrupobarao512382855rmajaneiromaio2026_compressed.pdf - Pag.155/247

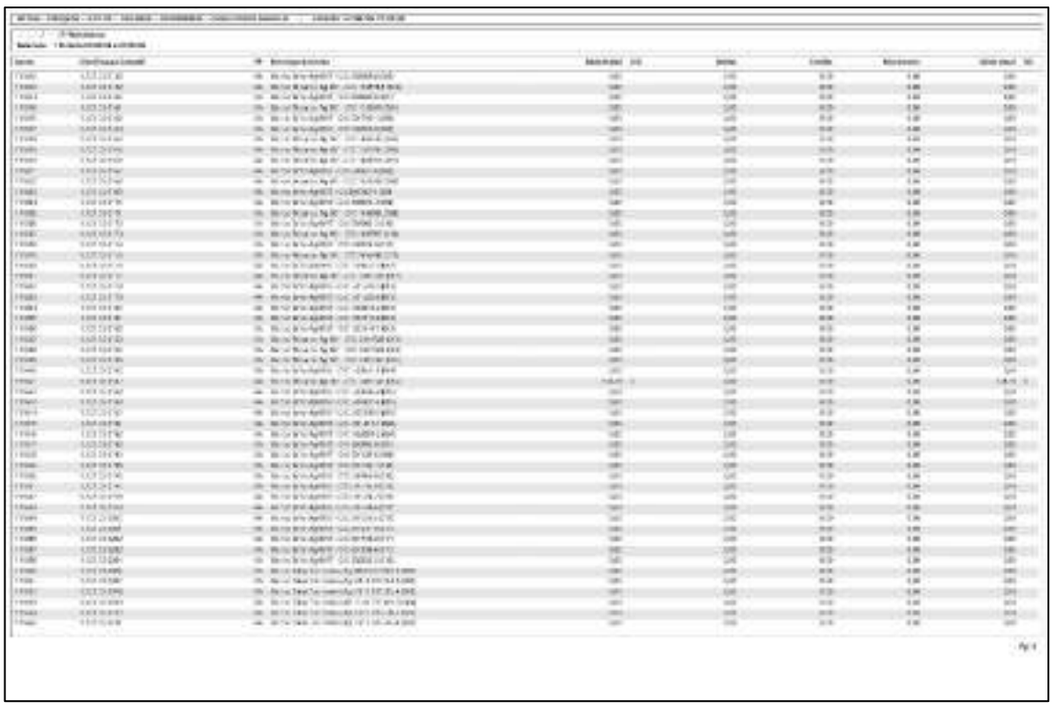

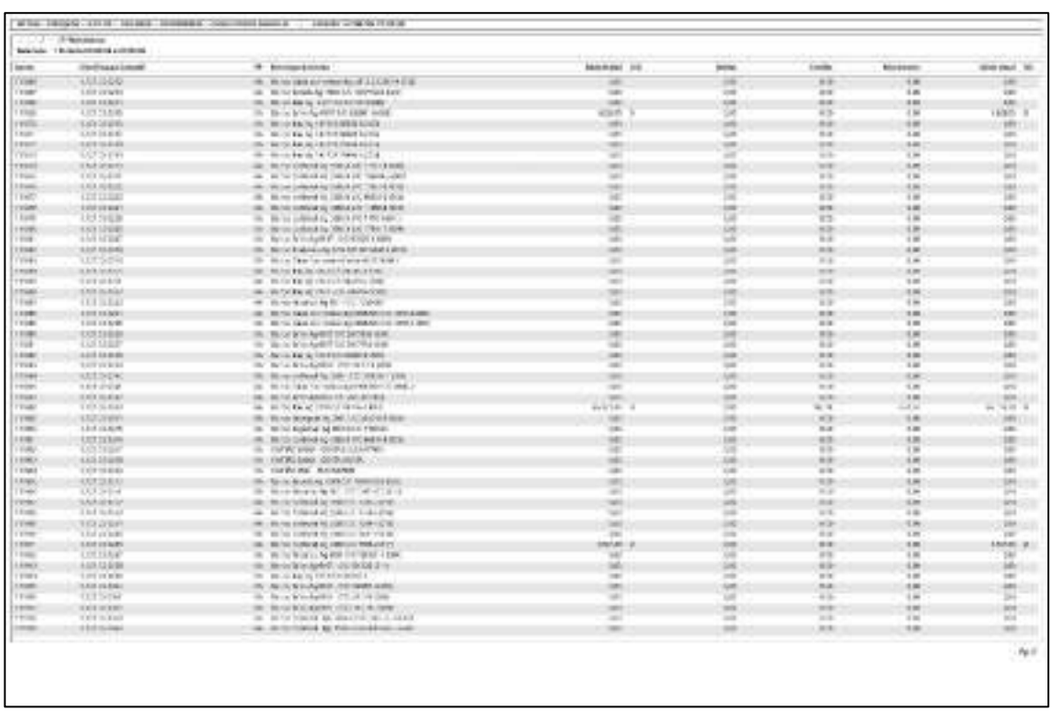

Rua 1, nº 564, Setor Oeste, Goiânia-GO - CEP: 74115-040
(62) 3290 9900 I contato@crosaraefranca.adv.br I www.crosaraefranca.adv.br

Valor: R$ 1.000,00
PROCESSO CÍVEL E DO TRABALHO -> Processo de Conhecimento -> Procedimento de Conhecimento -> Procedimentos Especiais -> Procedimentos Regidos por Outros Códigos, Leis Esparsas e Regimento
GOIÂNIA - 5ª UPJ VARAS CÍVEIS: 12ª, 20ª, 21ª, 22ª, 23ª E 25ª
Usuário: DYOGO CROSARA - Data: 15/10/2026 10:26:36

Tribunal de Justiça do Estado de Goiás
Documento Assinado e Publicado Digitalmente em 31/08/2026 20:05:22
Assinado por DYOGO CROSARA:00000278122
Localizar pelo código: 109787605432563873183965277, no endereço: https://projudi.tjgo.jus.br/p

Processo: 5123828-55.2026.8.09.0051
Movimentacao 36 : Juntada -> Petição
Arquivo 1: rjgrupobarao512382855rmajaneiromaio2026_compressed.pdf - Pag.156/247

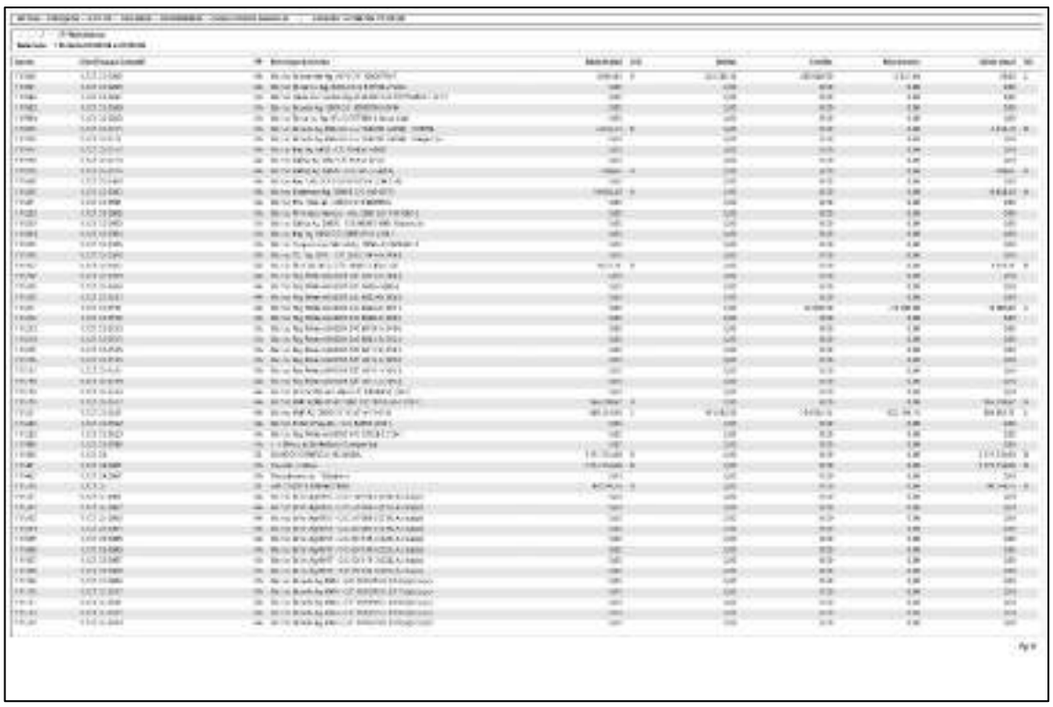

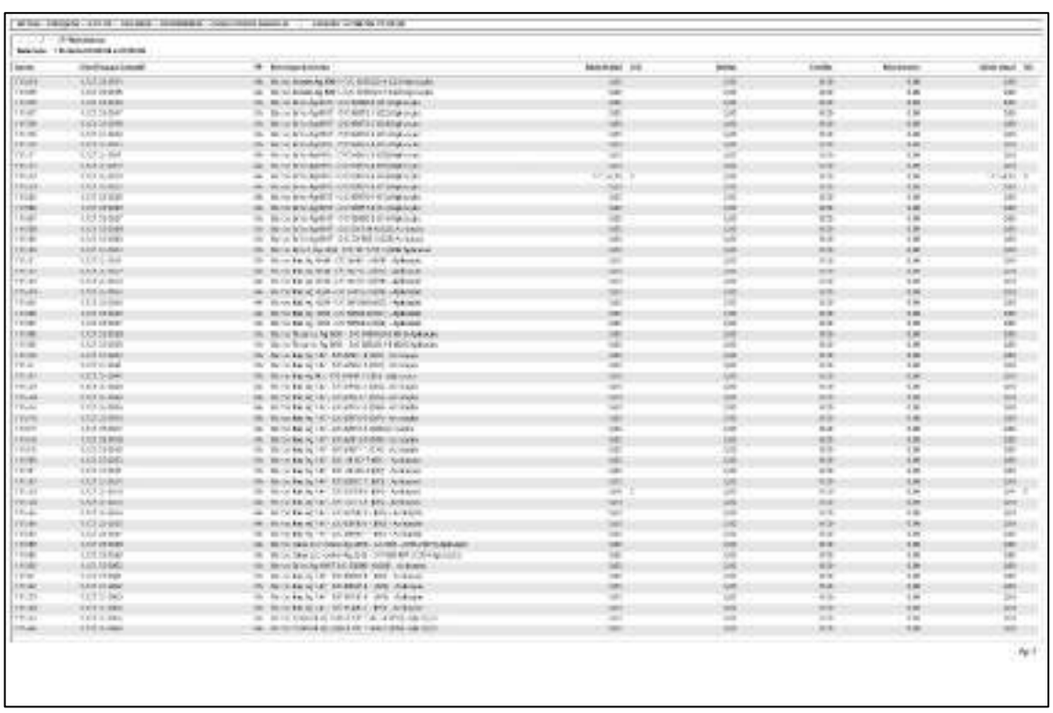

Rua 1, nº 564, Setor Oeste, Goiânia-GO - CEP: 74115-040
(62) 3290 9900 I contato@crosaraefranca.adv.br I www.crosaraefranca.adv.br

Valor: R$ 1.000,00
PROCESSO CÍVEL E DO TRABALHO -> Processo de Conhecimento -> Procedimento de Conhecimento -> Procedimentos Especiais -> Procedimentos Regidos por Outros Códigos, Leis Esparsas e Regimento
GOIÂNIA - 5ª UPJ VARAS CÍVEIS: 12ª, 20ª, 21ª, 22ª, 23ª E 25ª
Usuário: DYOGO CROSARA - Data: 15/10/2026 10:26:36

Tribunal de Justiça do Estado de Goiás
Documento Assinado e Publicado Digitalmente em 31/08/2026 20:05:22
Assinado por DYOGO CROSARA:00000278122
Localizar pelo código: 109787605432563873183965277, no endereço: https://projudi.tjgo.jus.br/p

Processo: 5123828-55.2026.8.09.0051
Movimentacao 36 : Juntada -> Petição
Arquivo 1: rjgrupobarao512382855rmajaneiromaio2026_compressed.pdf - Pag.157/247

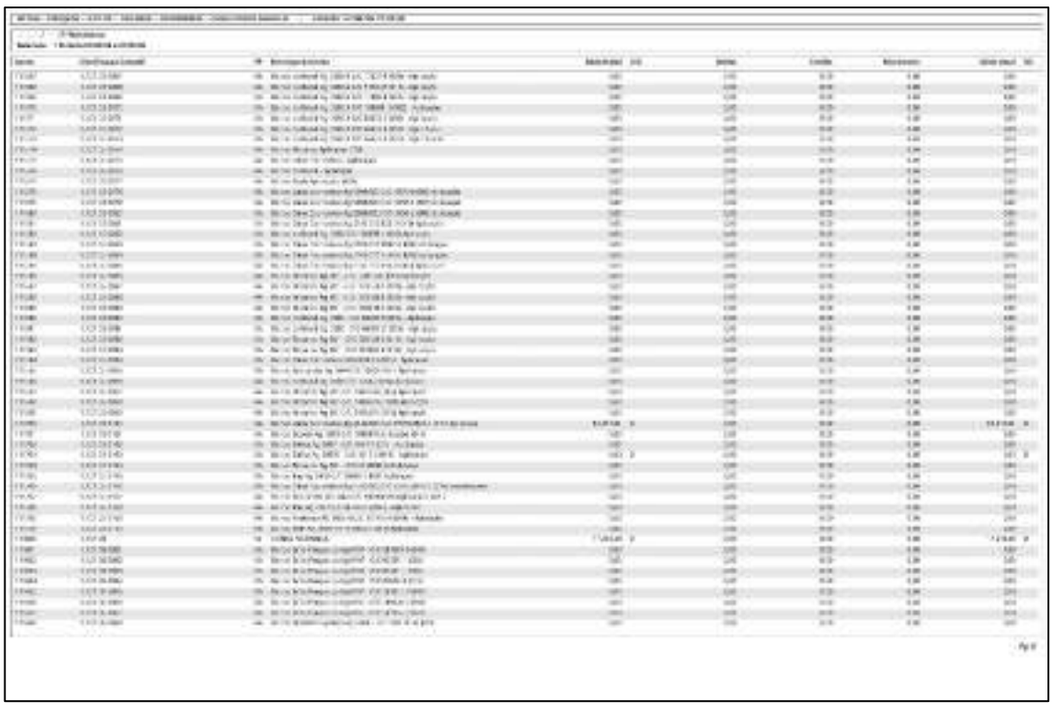

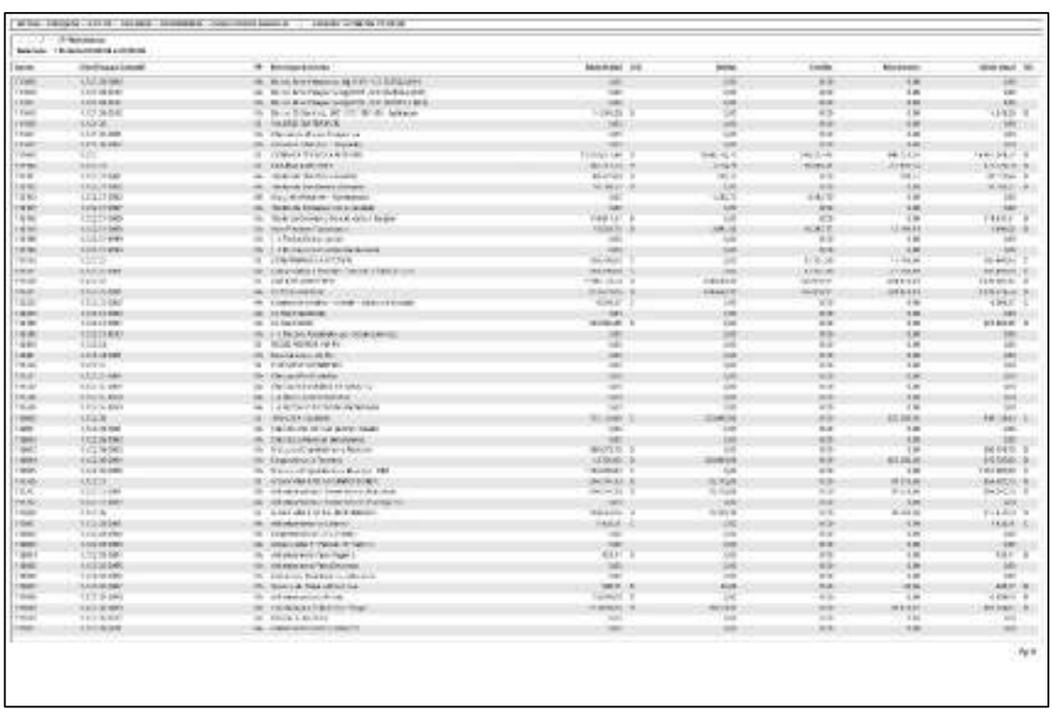

Rua 1, nº 564, Setor Oeste, Goiânia-GO - CEP: 74115-040
(62) 3290 9900 I contato@crosaraefranca.adv.br I www.crosaraefranca.adv.br

Valor: R$ 1.000,00
PROCESSO CÍVEL E DO TRABALHO -> Processo de Conhecimento -> Procedimento de Conhecimento -> Procedimentos Especiais -> Procedimentos Regidos por Outros Códigos, Leis Esparsas e Regimento
GOIÂNIA - 5ª UPJ VARAS CÍVEIS: 12ª, 20ª, 21ª, 22ª, 23ª E 25ª
Usuário: DYOGO CROSARA - Data: 15/10/2026 10:26:36

Tribunal de Justiça do Estado de Goiás
Documento Assinado e Publicado Digitalmente em 31/08/2026 20:05:22
Assinado por DYOGO CROSARA:00000278122
Localizar pelo código: 109787605432563873183965277, no endereço: https://projudi.tjgo.jus.br/p

Processo: 5123828-55.2026.8.09.0051
Movimentacao 36 : Juntada -> Petição
Arquivo 1: rjgrupobarao512382855rmajaneiromaio2026_compressed.pdf - Pag.158/247

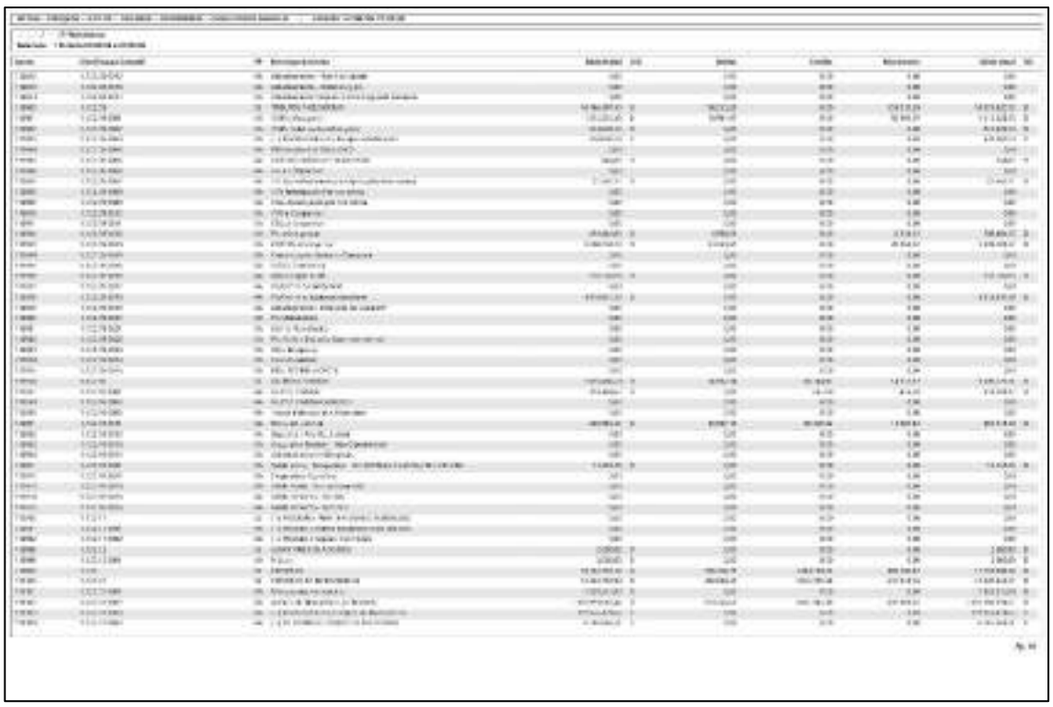

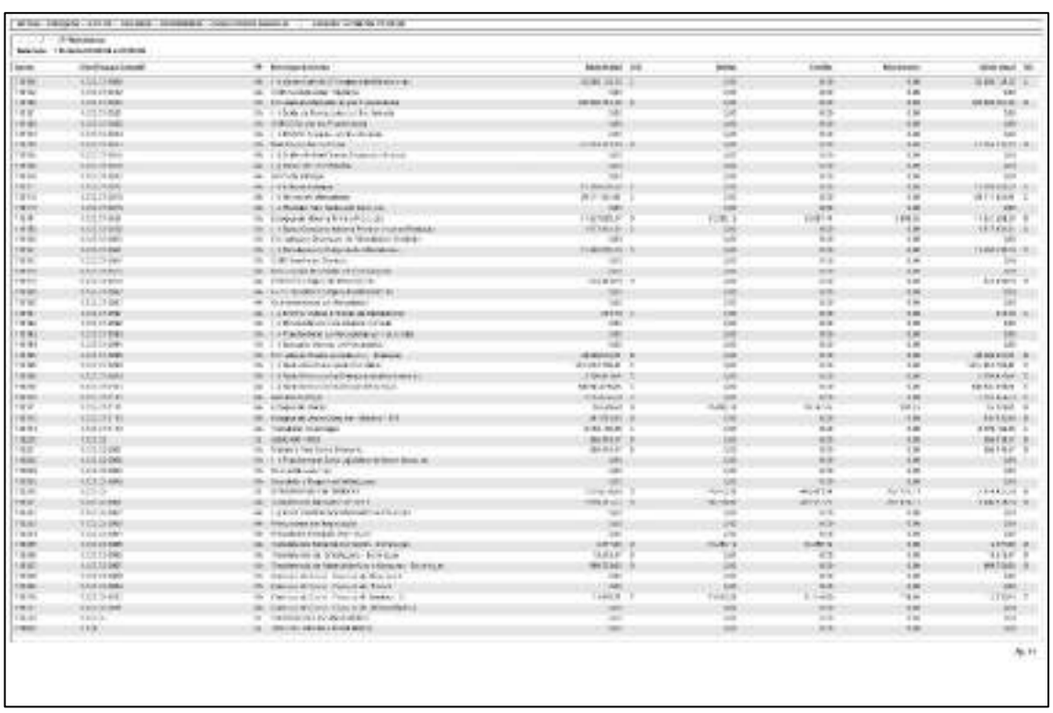

Rua 1, nº 564, Setor Oeste, Goiânia-GO - CEP: 74115-040
(62) 3290 9900 I contato@crosaraefranca.adv.br I www.crosaraefranca.adv.br

Valor: R$ 1.000,00
PROCESSO CÍVEL E DO TRABALHO -> Processo de Conhecimento -> Procedimento de Conhecimento -> Procedimentos Especiais -> Procedimentos Regidos por Outros Códigos, Leis Esparsas e Regimento
GOIÂNIA - 5ª UPJ VARAS CÍVEIS: 12ª, 20ª, 21ª, 22ª, 23ª E 25ª
Usuário: DYOGO CROSARA - Data: 15/10/2026 10:26:36

Tribunal de Justiça do Estado de Goiás
Documento Assinado e Publicado Digitalmente em 31/08/2026 20:05:22
Assinado por DYOGO CROSARA:00000278122
Localizar pelo código: 109787605432563873183965277, no endereço: https://projudi.tjgo.jus.br/p

Processo: 5123828-55.2026.8.09.0051
Movimentacao 36 : Juntada -> Petição
Arquivo 1: rjgrupobarao512382855rmajaneiromaio2026_compressed.pdf - Pag.159/247

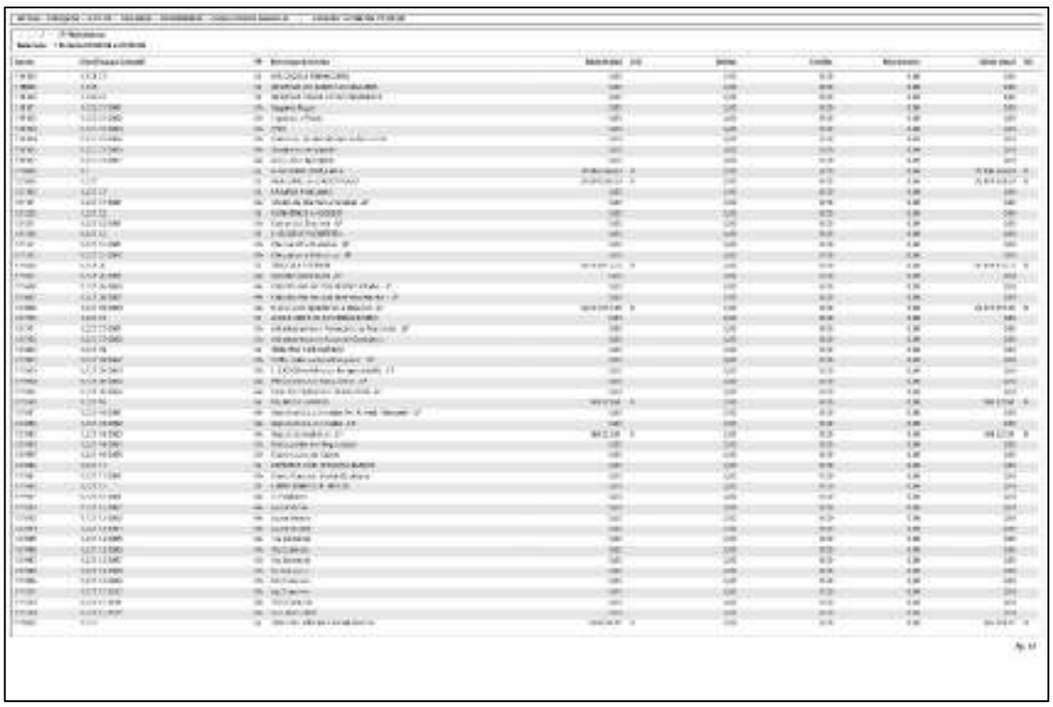

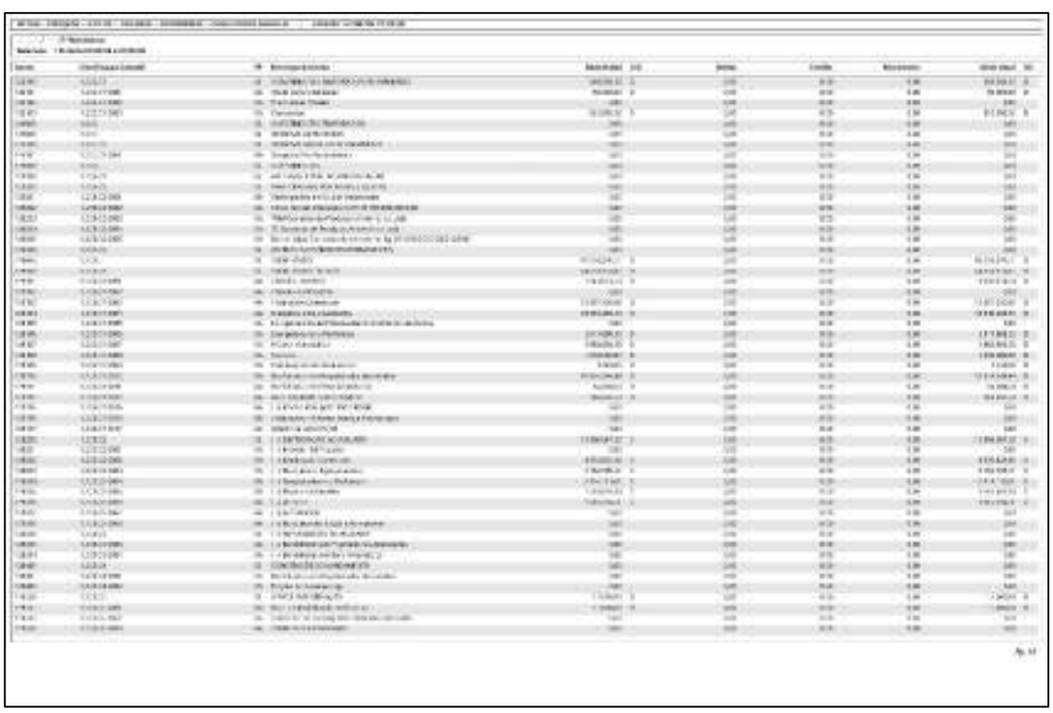

Rua 1, nº 564, Setor Oeste, Goiânia-GO - CEP: 74115-040
(62) 3290 9900 | contato@crosaraefranca.adv.br | www.crosaraefranca.adv.br

Valor: R$ 1.000,00
PROCESSO CÍVEL E DO TRABALHO -> Processo de Conhecimento -> Procedimento de Conhecimento -> Procedimentos Especiais -> Procedimentos Regidos por Outros Códigos, Leis Esparsas e Regimento
GOIÂNIA - 5ª UPJ VARAS CÍVEIS: 12ª, 20ª, 21ª, 22ª, 23ª E 25ª
Usuário: DYOGO CROSARA - Data: 15/10/2026 10:26:36

Tribunal de Justiça do Estado de Goiás
Documento Assinado e Publicado Digitalmente em 31/08/2026 20:05:22
Assinado por DYOGO CROSARA:00000278122
Localizar pelo código: 109787605432563873183965277, no endereço: https://projudi.tjgo.jus.br/p

Processo: 5123828-55.2026.8.09.0051
Movimentacao 36 : Juntada -> Petição
Arquivo 1: rjgrupobarao512382855rmajaneiromaio2026_compressed.pdf - Pag.160/247

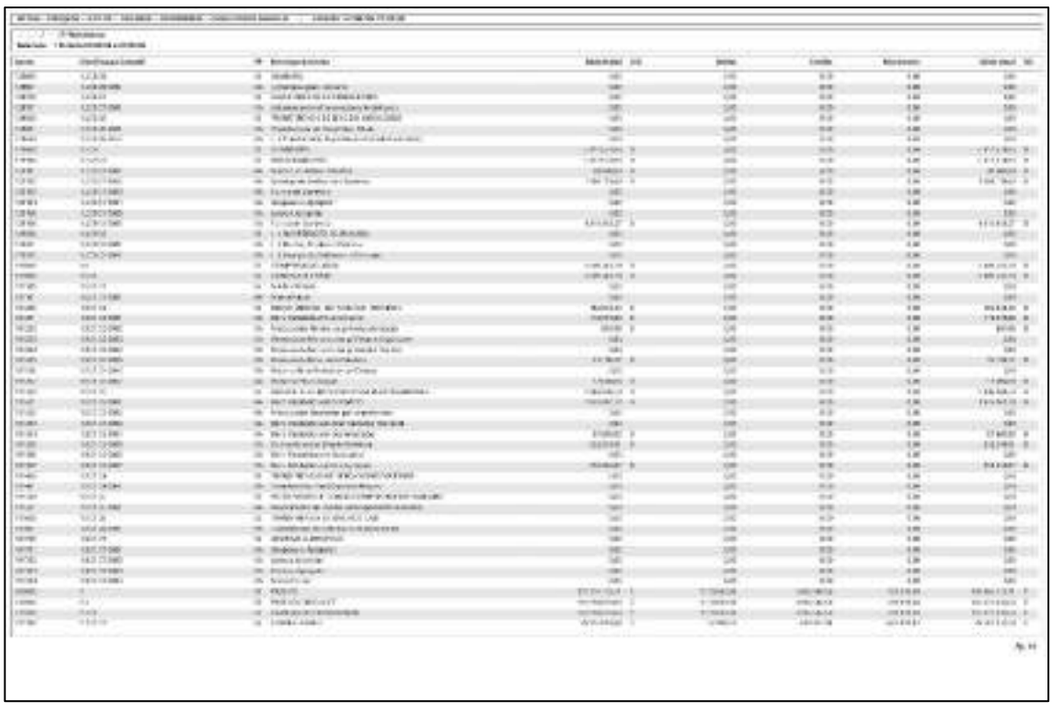

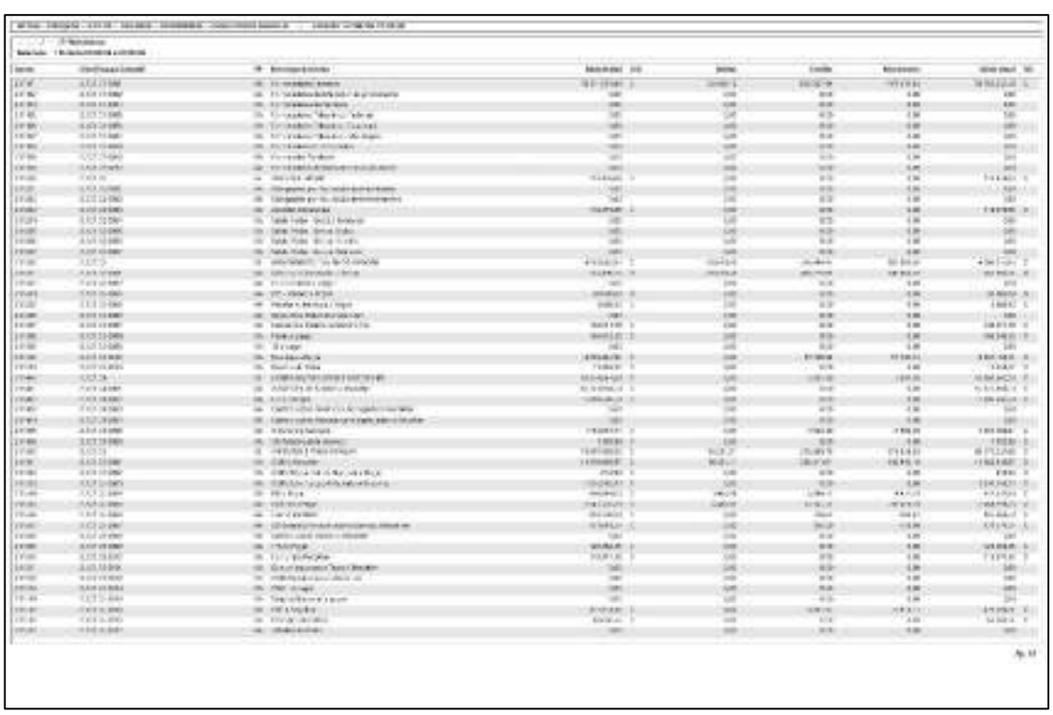

Rua 1, nº 564, Setor Oeste, Goiânia-GO - CEP: 74115-040
(62) 3290 9900 I contato@crosaraefranca.adv.br I www.crosaraefranca.adv.br

Valor: R$ 1.000,00
PROCESSO CÍVEL E DO TRABALHO -> Processo de Conhecimento -> Procedimento de Conhecimento -> Procedimentos Especiais -> Procedimentos Regidos por Outros Códigos, Leis Esparsas e Regimento
GOIÂNIA - 5ª UPJ VARAS CÍVEIS: 12ª, 20ª, 21ª, 22ª, 23ª E 25ª
Usuário: DYOGO CROSARA - Data: 15/10/2026 10:26:36

Tribunal de Justiça do Estado de Goiás
Documento Assinado e Publicado Digitalmente em 31/08/2026 20:05:22
Assinado por DYOGO CROSARA:00000278122
Localizar pelo código: 109787605432563873183965277, no endereço: https://projudi.tjgo.jus.br/p

Processo: 5123828-55.2026.8.09.0051
Movimentacao 36 : Juntada -> Petição
Arquivo 1: rjgrupobarao512382855rmajaneiromaio2026_compressed.pdf - Pag.161/247

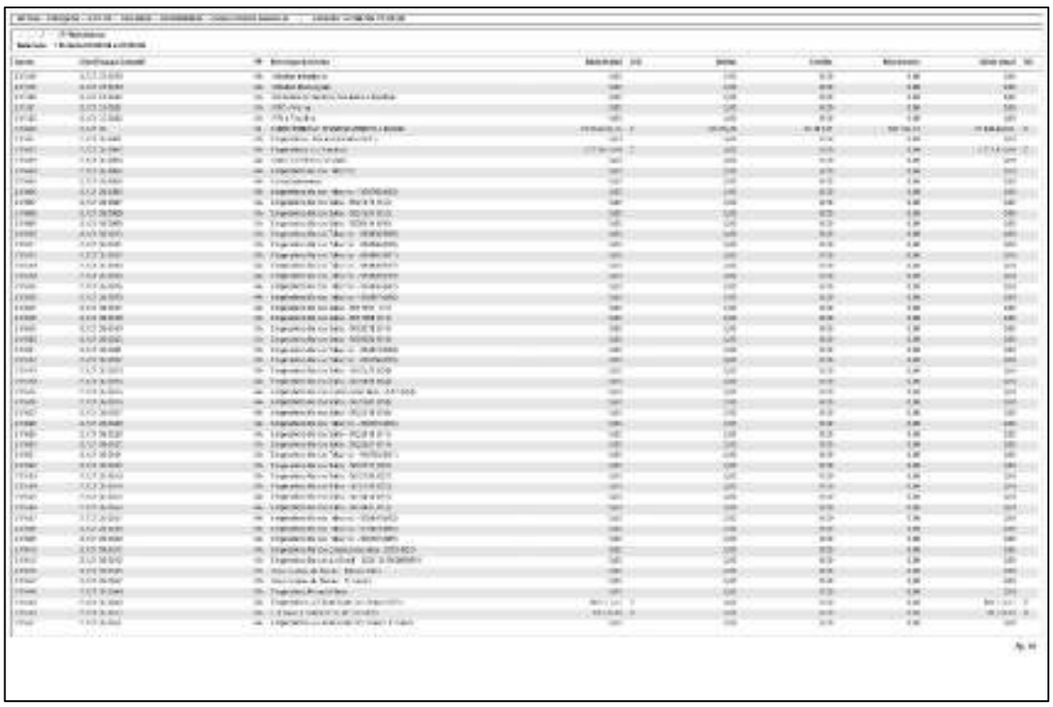

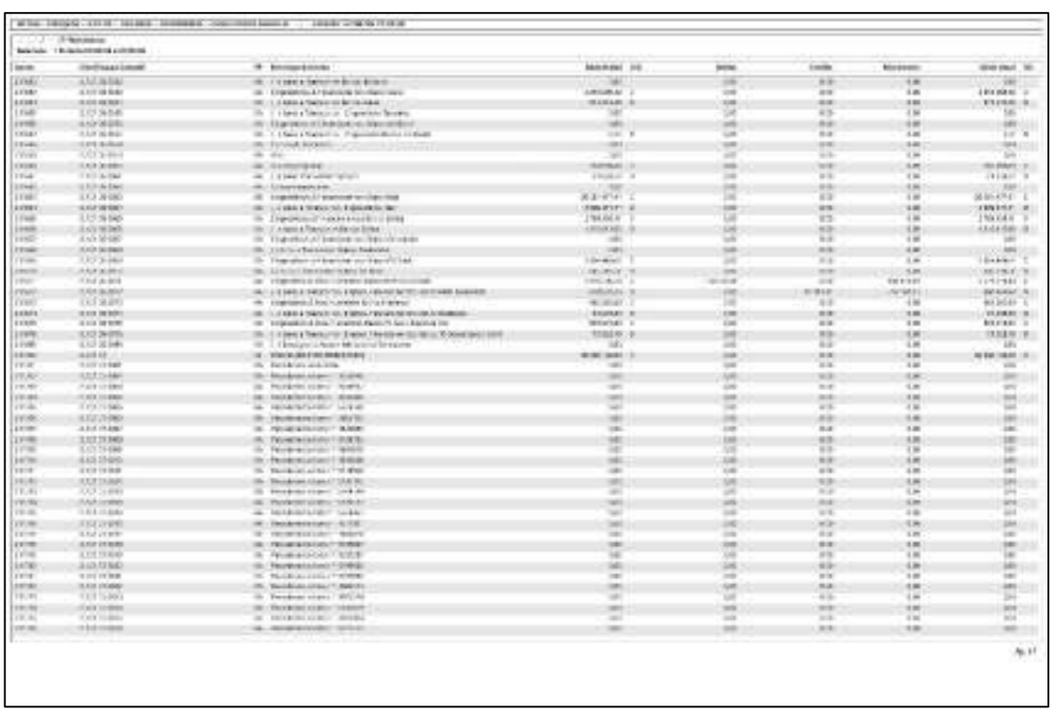

Rua 1, nº 564, Setor Oeste, Goiânia-GO - CEP: 74115-040
(62) 3290 9900 I contato@crosaraefranca.adv.br I www.crosaraefranca.adv.br

Valor: R$ 1.000,00
PROCESSO CÍVEL E DO TRABALHO -> Processo de Conhecimento -> Procedimento de Conhecimento -> Procedimentos Especiais -> Procedimentos Regidos por Outros Códigos, Leis Esparsas e Regimento
GOIÂNIA - 5ª UPJ VARAS CÍVEIS: 12ª, 20ª, 21ª, 22ª, 23ª E 25ª
Usuário: DYOGO CROSARA - Data: 15/10/2026 10:26:36

Tribunal de Justiça do Estado de Goiás
Documento Assinado e Publicado Digitalmente em 31/08/2026 20:05:22
Assinado por DYOGO CROSARA:00000278122
Localizar pelo código: 109787605432563873183965277, no endereço: https://projudi.tjgo.jus.br/p

Processo: 5123828-55.2026.8.09.0051
Movimentacao 36 : Juntada -> Petição
Arquivo 1: rjgrupobarao512382855rmajaneiromaio2026_compressed.pdf - Pag.162/247

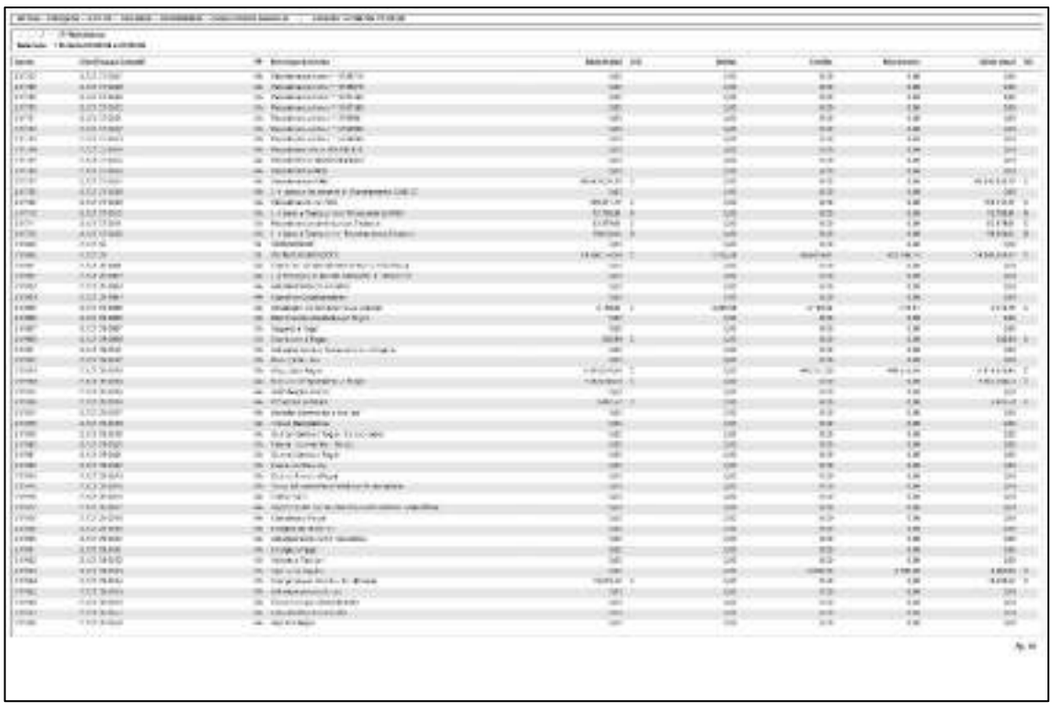

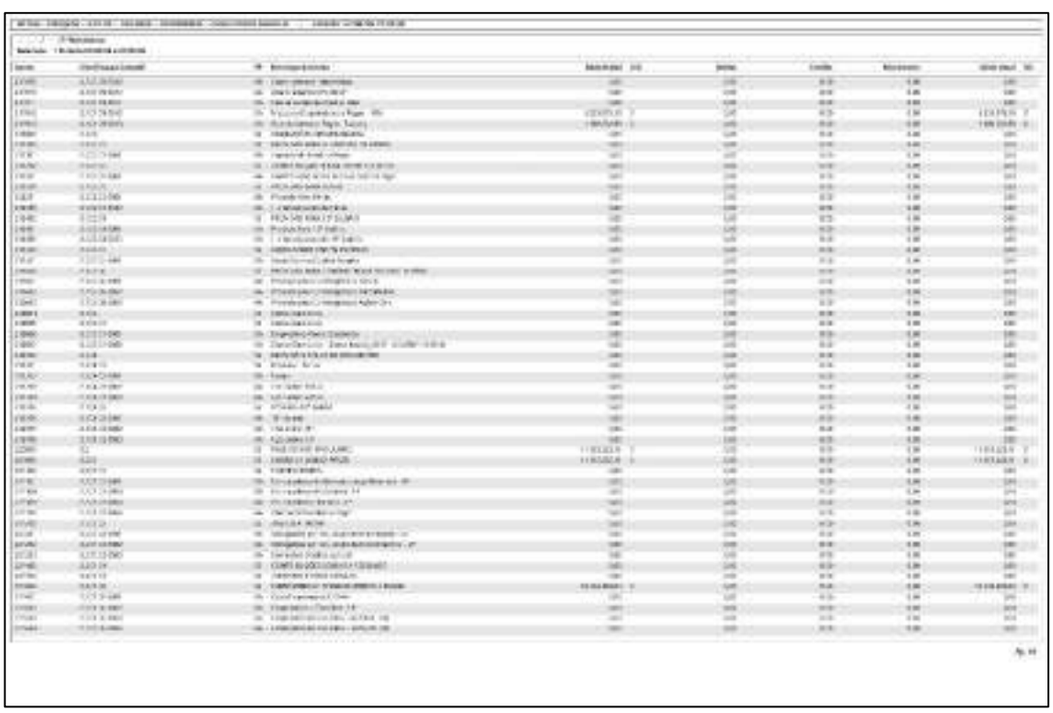

Rua 1, nº 564, Setor Oeste, Goiânia-GO - CEP: 74115-040
(62) 3290 9900 I contato@crosaraefranca.adv.br I www.crosaraefranca.adv.br

Valor: R$ 1.000,00
PROCESSO CÍVEL E DO TRABALHO -> Processo de Conhecimento -> Procedimento de Conhecimento -> Procedimentos Especiais -> Procedimentos Regidos por Outros Códigos, Leis Esparsas e Regimento
GOIÂNIA - 5ª UPJ VARAS CÍVEIS: 12ª, 20ª, 21ª, 22ª, 23ª E 25ª
Usuário: DYOGO CROSARA - Data: 15/10/2026 10:26:36

Tribunal de Justiça do Estado de Goiás
Documento Assinado e Publicado Digitalmente em 31/08/2026 20:05:22
Assinado por DYOGO CROSARA:00000278122
Localizar pelo código: 109787605432563873183965277, no endereço: https://projudi.tjgo.jus.br/p

Processo: 5123828-55.2026.8.09.0051
Movimentacao 36 : Juntada -> Petição
Arquivo 1: rjgrupobarao512382855rmajaneiromaio2026_compressed.pdf - Pag.163/247

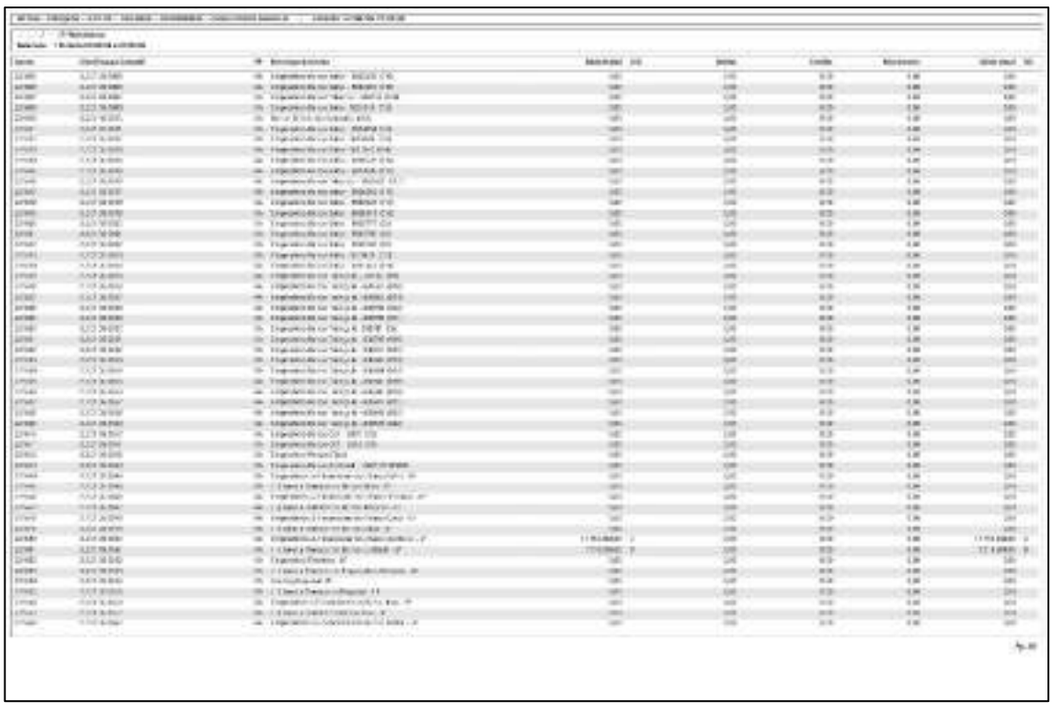

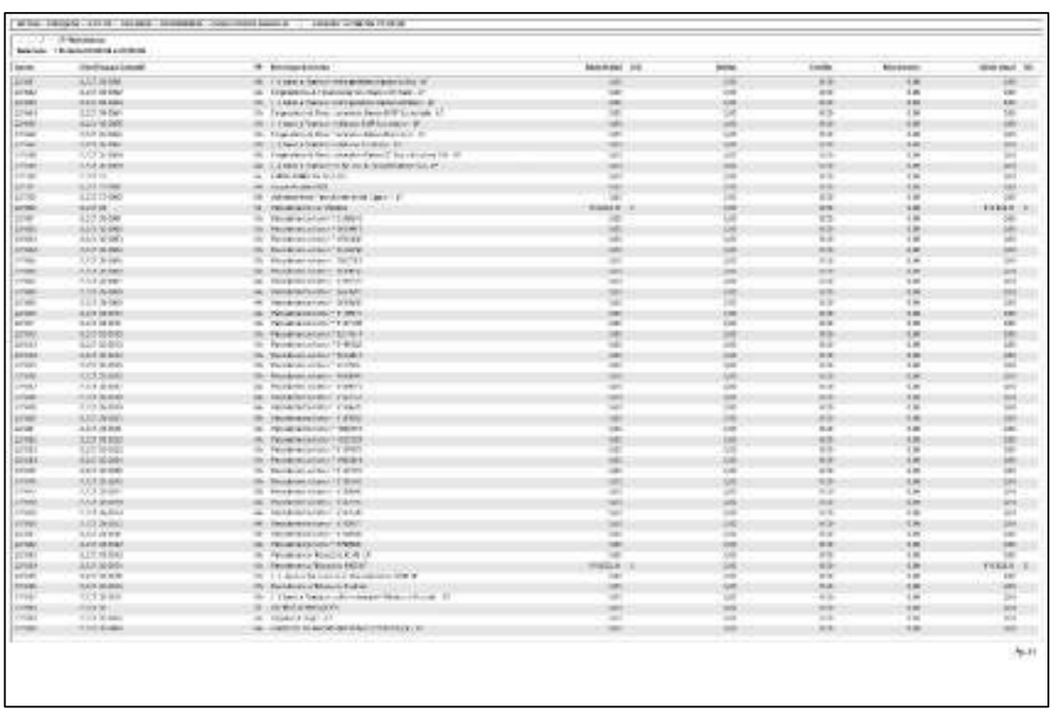

Rua 1, nº 564, Setor Oeste, Goiânia-GO - CEP: 74115-040
(62) 3290 9900 I contato@crosaraefranca.adv.br I www.crosaraefranca.adv.br

Valor: R$ 1.000,00
PROCESSO CÍVEL E DO TRABALHO -> Processo de Conhecimento -> Procedimento de Conhecimento -> Procedimentos Especiais -> Procedimentos Regidos por Outros Códigos, Leis Esparsas e Regimento
GOIÂNIA - 5ª UPJ VARAS CÍVEIS: 12ª, 20ª, 21ª, 22ª, 23ª E 25ª
Usuário: DYOGO CROSARA - Data: 15/10/2026 10:26:36

Tribunal de Justiça do Estado de Goiás
Documento Assinado e Publicado Digitalmente em 31/08/2026 20:05:22
Assinado por DYOGO CROSARA:00000278122
Localizar pelo código: 109787605432563873183965277, no endereço: https://projudi.tjgo.jus.br/p

Processo: 5123828-55.2026.8.09.0051
Movimentacao 36 : Juntada -> Petição
Arquivo 1: rjgrupobarao512382855rmajaneiromaio2026_compressed.pdf - Pag.164/247

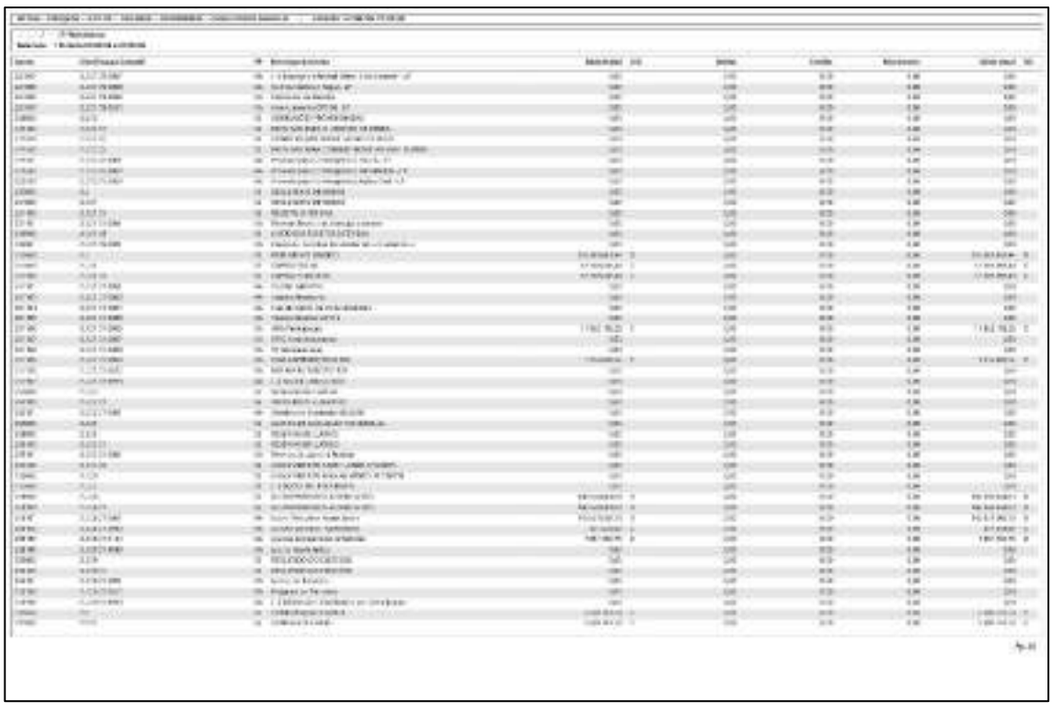

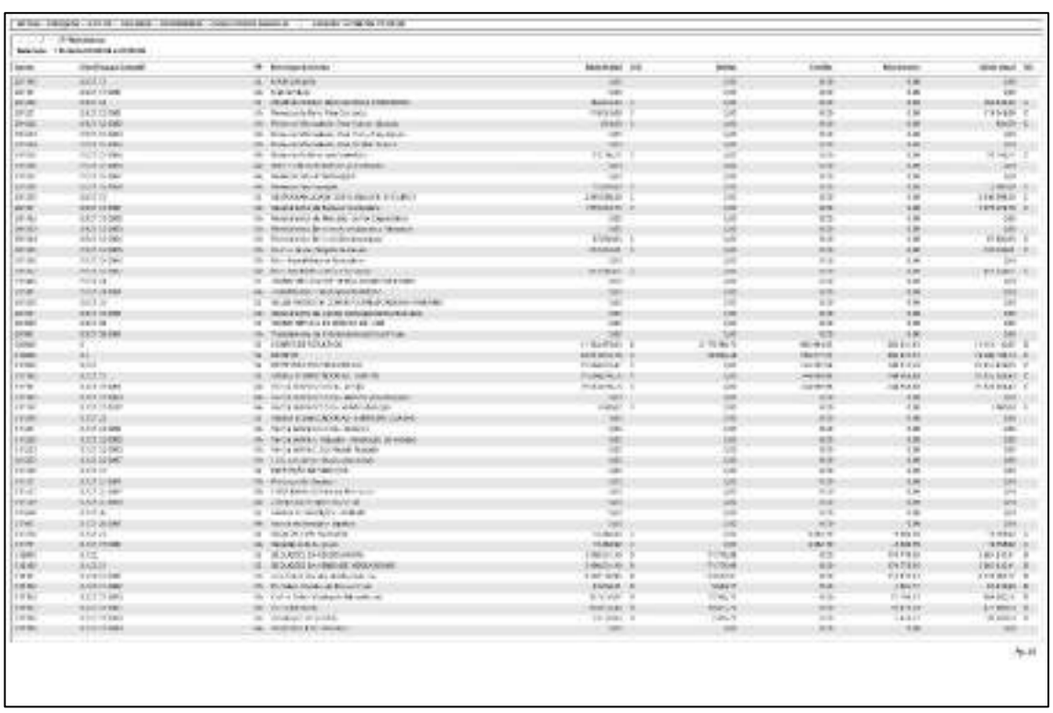

Rua 1, nº 564, Setor Oeste, Goiânia-GO - CEP: 74115-040
(62) 3290 9900 I contato@crosaraefranca.adv.br I www.crosaraefranca.adv.br

Valor: R$ 1.000,00
PROCESSO CÍVEL E DO TRABALHO -> Processo de Conhecimento -> Procedimento de Conhecimento -> Procedimentos Especiais -> Procedimentos Regidos por Outros Códigos, Leis Esparsas e Regimento
GOIÂNIA - 5ª UPJ VARAS CÍVEIS: 12ª, 20ª, 21ª, 22ª, 23ª E 25ª
Usuário: DYOGO CROSARA - Data: 15/10/2026 10:26:36

Tribunal de Justiça do Estado de Goiás
Documento Assinado e Publicado Digitalmente em 31/08/2026 20:05:22
Assinado por DYOGO CROSARA:00000278122
Localizar pelo código: 109787605432563873183965277, no endereço: https://projudi.tjgo.jus.br/p

Processo: 5123828-55.2026.8.09.0051
Movimentacao 36 : Juntada -> Petição
Arquivo 1: rjgrupobarao512382855rmajaneiromaio2026_compressed.pdf - Pag.165/247

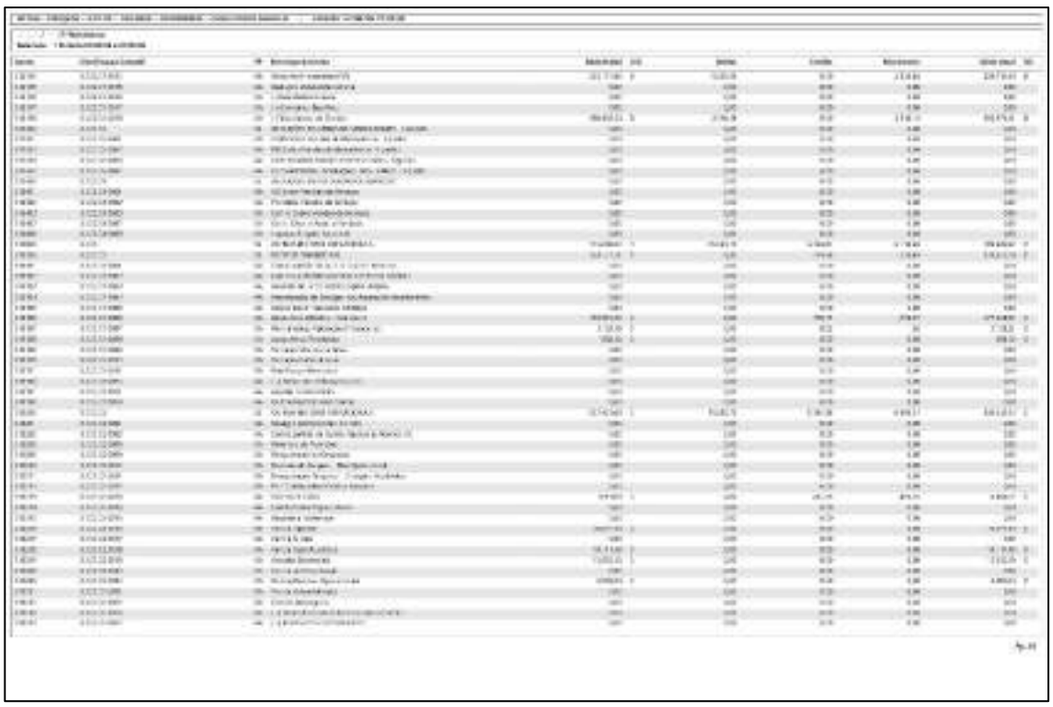

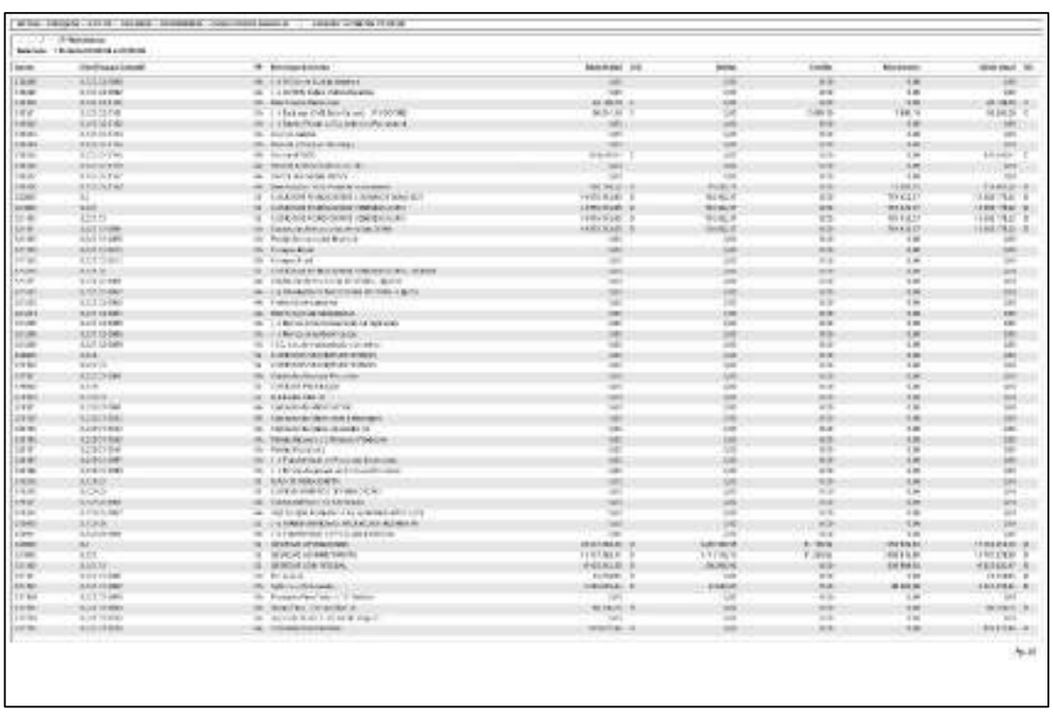

Rua 1, nº 564, Setor Oeste, Goiânia-GO - CEP: 74115-040
(62) 3290 9900 I contato@crosaraefranca.adv.br I www.crosaraefranca.adv.br

Valor: R$ 1.000,00
PROCESSO CÍVEL E DO TRABALHO -> Processo de Conhecimento -> Procedimento de Conhecimento -> Procedimentos Especiais -> Procedimentos Regidos por Outros Códigos, Leis Esparsas e Regimento
GOIÂNIA - 5ª UPJ VARAS CÍVEIS: 12ª, 20ª, 21ª, 22ª, 23ª E 25ª
Usuário: DYOGO CROSARA - Data: 15/10/2026 10:26:36

Tribunal de Justiça do Estado de Goiás
Documento Assinado e Publicado Digitalmente em 31/08/2026 20:05:22
Assinado por DYOGO CROSARA:00000278122
Localizar pelo código: 109787605432563873183965277, no endereço: https://projudi.tjgo.jus.br/p

Processo: 5123828-55.2026.8.09.0051
Movimentacao 36 : Juntada -> Petição
Arquivo 1: rjgrupobarao512382855rmajaneiromaio2026_compressed.pdf - Pag.166/247

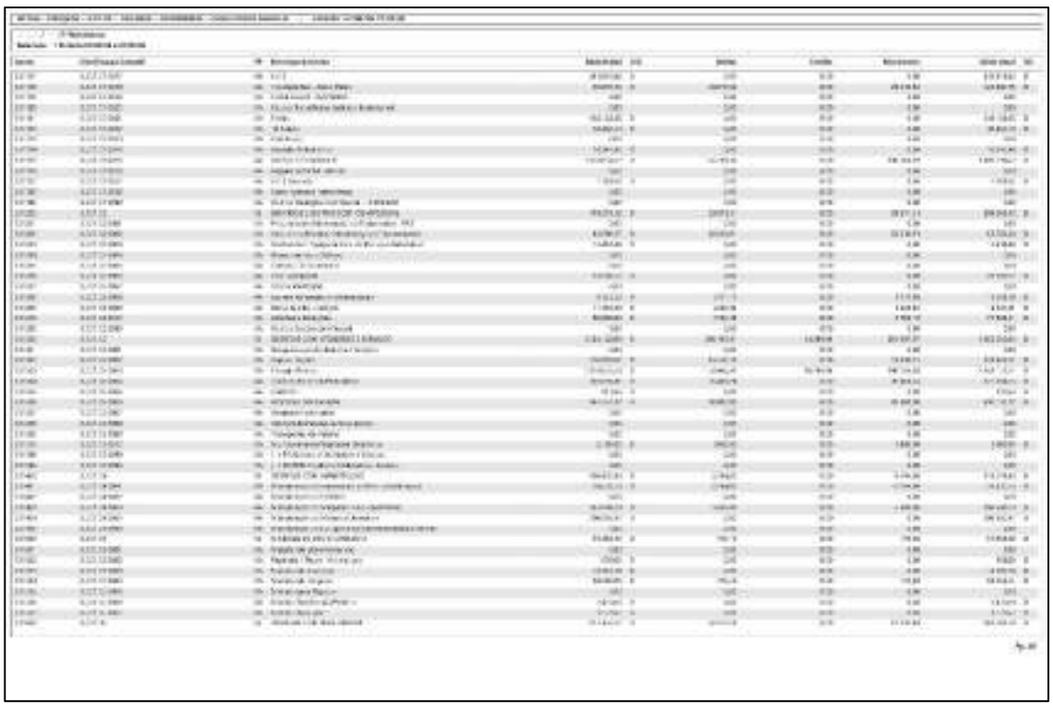

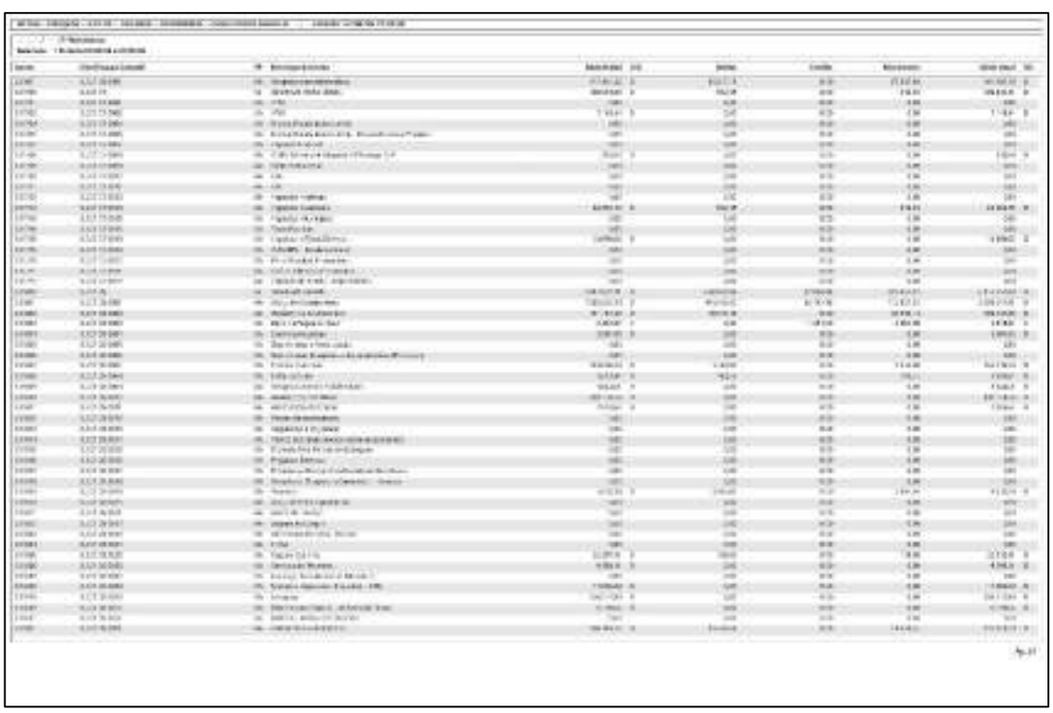

Rua 1, nº 564, Setor Oeste, Goiânia-GO - CEP: 74115-040
(62) 3290 9900 I contato@crosaraefranca.adv.br I www.crosaraefranca.adv.br

Valor: R$ 1.000,00
PROCESSO CÍVEL E DO TRABALHO -> Processo de Conhecimento -> Procedimento de Conhecimento -> Procedimentos Especiais -> Procedimentos Regidos por Outros Códigos, Leis Esparsas e Regimento
GOIÂNIA - 5ª UPJ VARAS CÍVEIS: 12ª, 20ª, 21ª, 22ª, 23ª E 25ª
Usuário: DYOGO CROSARA - Data: 15/10/2026 10:26:36

Tribunal de Justiça do Estado de Goiás
Documento Assinado e Publicado Digitalmente em 31/08/2026 20:05:22
Assinado por DYOGO CROSARA:00000278122
Localizar pelo código: 109787605432563873183965277, no endereço: https://projudi.tjgo.jus.br/p

Processo: 5123828-55.2026.8.09.0051
Movimentacao 36 : Juntada -> Petição
Arquivo 1: rjgrupobarao512382855rmajaneiromaio2026_compressed.pdf - Pag.167/247

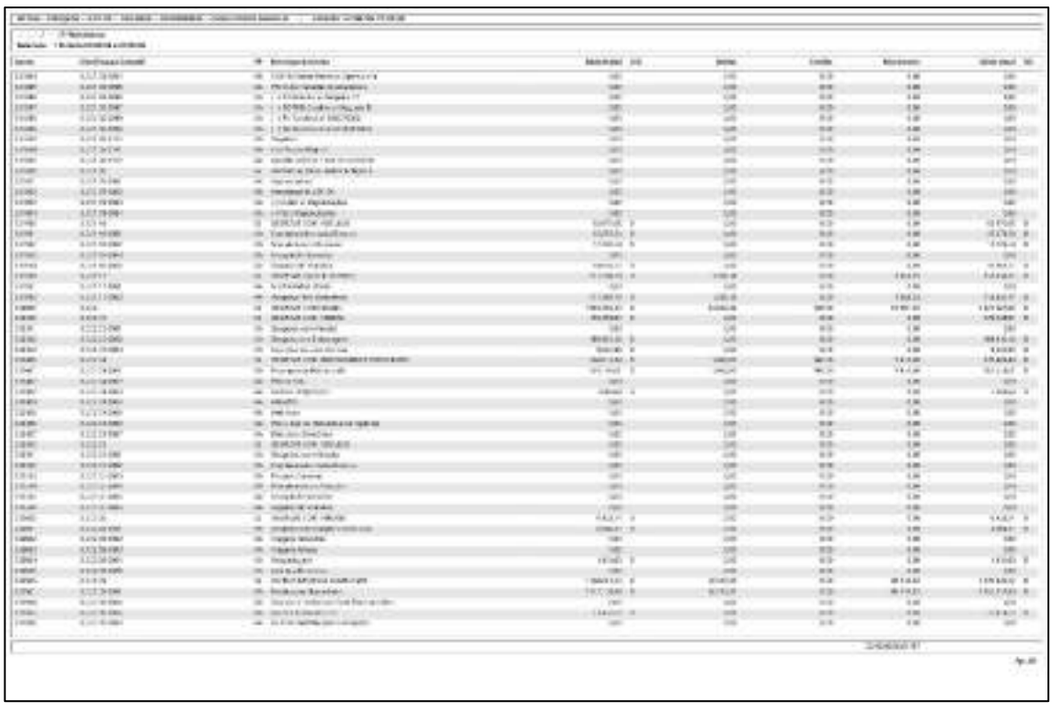

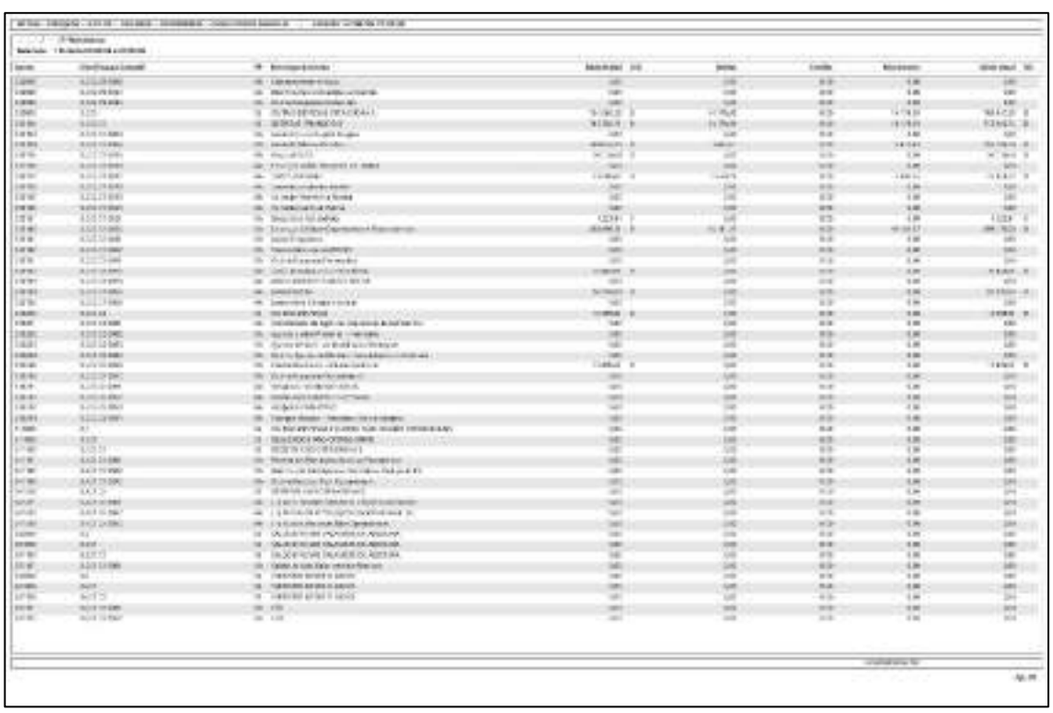

Rua 1, nº 564, Setor Oeste, Goiânia-GO - CEP: 74115-040
(62) 3290 9900 I contato@crosaraefranca.adv.br I www.crosaraefranca.adv.br

Valor: R$ 1.000,00
PROCESSO CÍVEL E DO TRABALHO -> Processo de Conhecimento -> Procedimento de Conhecimento -> Procedimentos Especiais -> Procedimentos Regidos por Outros Códigos, Leis Esparsas e Regimento
GOIÂNIA - 5ª UPJ VARAS CÍVEIS: 12ª, 20ª, 21ª, 22ª, 23ª E 25ª
Usuário: DYOGO CROSARA - Data: 15/10/2026 10:26:36

Tribunal de Justiça do Estado de Goiás
Documento Assinado e Publicado Digitalmente em 31/08/2026 20:05:22
Assinado por DYOGO CROSARA:00000278122
Localizar pelo código: 109787605432563873183965277, no endereço: https://projudi.tjgo.jus.br/p

Processo: 5123828-55.2026.8.09.0051
Movimentacao 36 : Juntada -> Petição
Arquivo 1: rjgrupobarao512382855rmajaneiromaio2026_compressed.pdf - Pag.168/247

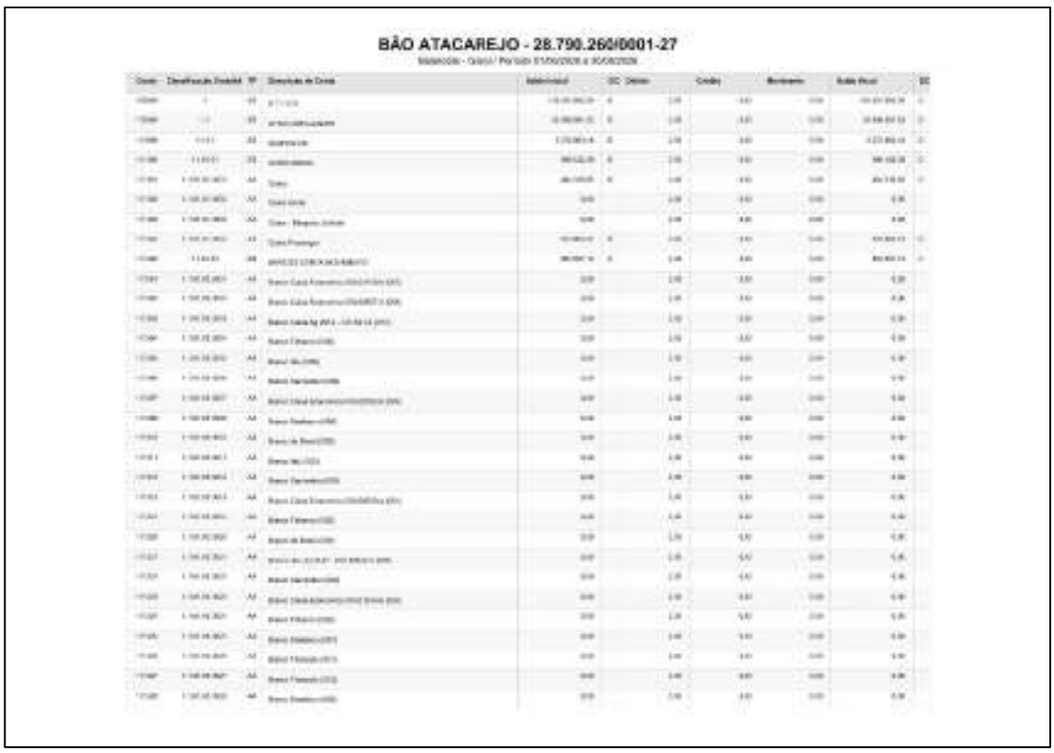

BÃO ATACAREJO - 28.790.260/0001-27

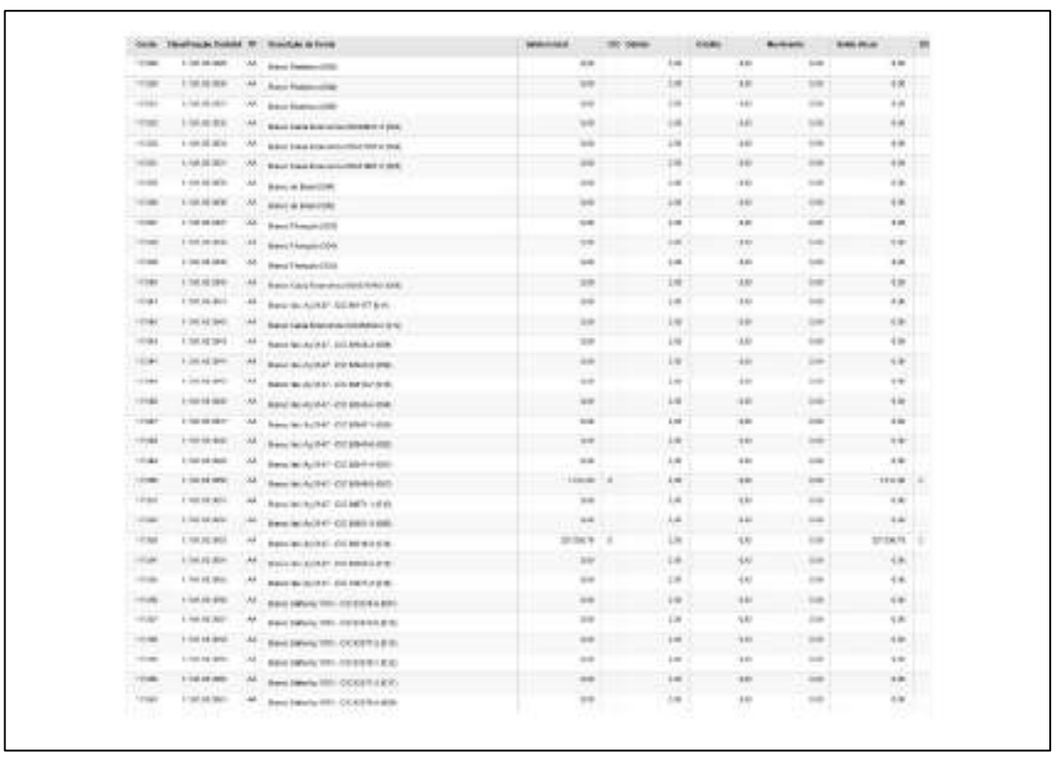

Rua 1, nº 564, Setor Oeste, Goiânia-GO - CEP: 74115-040
(62) 3290 9900 I contato@crosaraefranca.adv.br I www.crosaraefranca.adv.br

Valor: R$ 1.000,00
PROCESSO CÍVEL E DO TRABALHO -> Processo de Conhecimento -> Procedimento de Conhecimento -> Procedimentos Especiais -> Procedimentos Regidos por Outros Códigos, Leis Esparsas e Regimento
GOIÂNIA - 5ª UPJ VARAS CÍVEIS: 12ª, 20ª, 21ª, 22ª, 23ª E 25ª
Usuário: DYOGO CROSARA - Data: 15/10/2026 10:26:36

Tribunal de Justiça do Estado de Goiás
Documento Assinado e Publicado Digitalmente em 31/08/2026 20:05:22
Assinado por DYOGO CROSARA:00000278122
Localizar pelo código: 109787605432563873183965277, no endereço: https://projudi.tjgo.jus.br/p

Processo: 5123828-55.2026.8.09.0051
Movimentacao 36 : Juntada -> Petição
Arquivo 1: rjgrupobarao512382855rmajaneiromaio2026_compressed.pdf - Pag.169/247

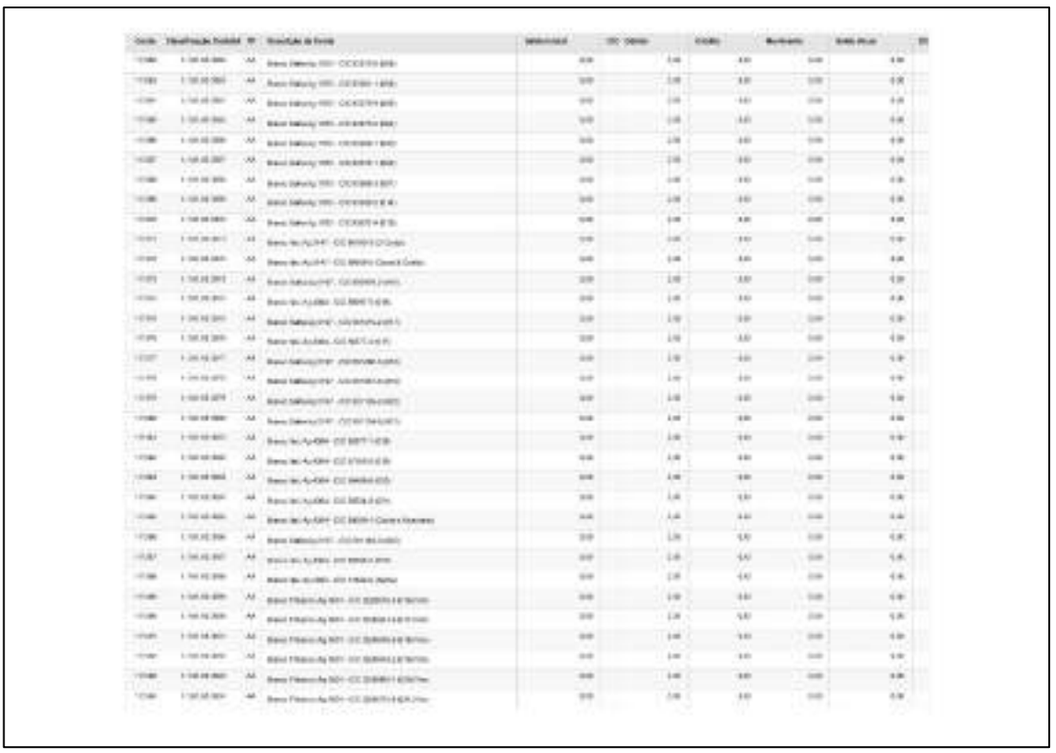

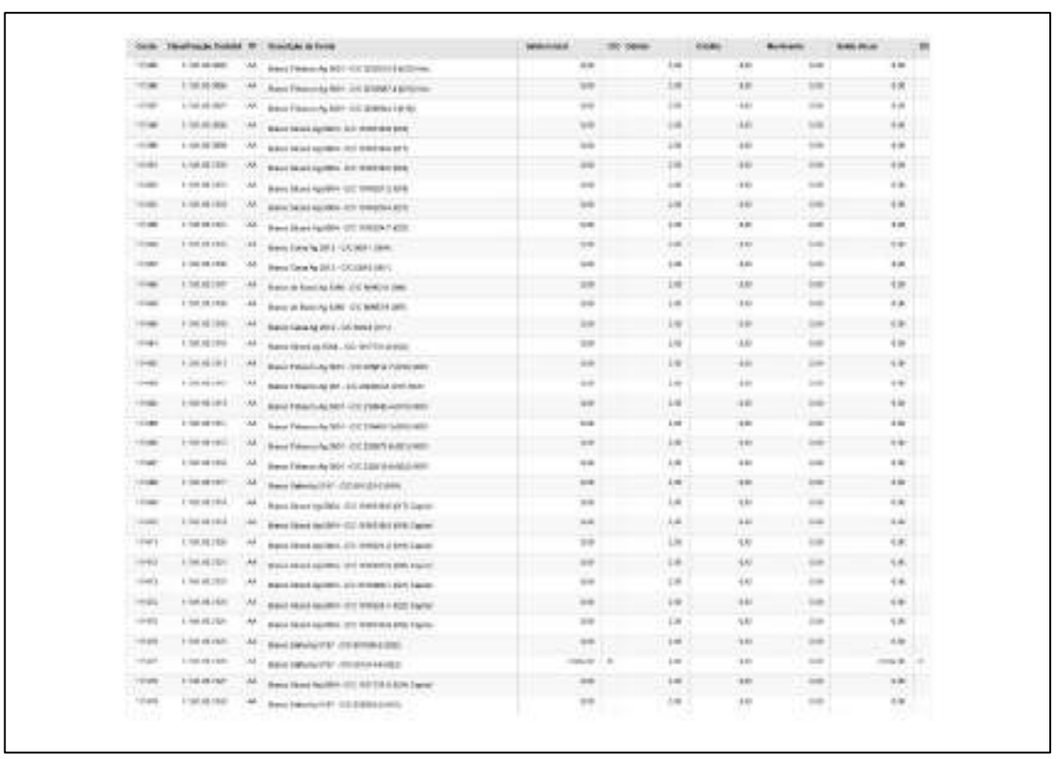

Rua 1, nº 564, Setor Oeste, Goiânia-GO - CEP: 74115-040
(62) 3290 9900 I contato@crosaraefranca.adv.br I www.crosaraefranca.adv.br

Valor: R$ 1.000,00
PROCESSO CÍVEL E DO TRABALHO -> Processo de Conhecimento -> Procedimento de Conhecimento -> Procedimentos Especiais -> Procedimentos Regidos por Outros Códigos, Leis Esparsas e Regimento
GOIÂNIA - 5ª UPJ VARAS CÍVEIS: 12ª, 20ª, 21ª, 22ª, 23ª E 25ª
Usuário: DYOGO CROSARA - Data: 15/10/2026 10:26:36

Tribunal de Justiça do Estado de Goiás
Documento Assinado e Publicado Digitalmente em 31/08/2026 20:05:22
Assinado por DYOGO CROSARA:00000278122
Localizar pelo código: 109787605432563873183965277, no endereço: https://projudi.tjgo.jus.br/p

Processo: 5123828-55.2026.8.09.0051
Movimentacao 36 : Juntada -> Petição
Arquivo 1: rjgrupobarao512382855rmajaneiromaio2026_compressed.pdf - Pag.170/247

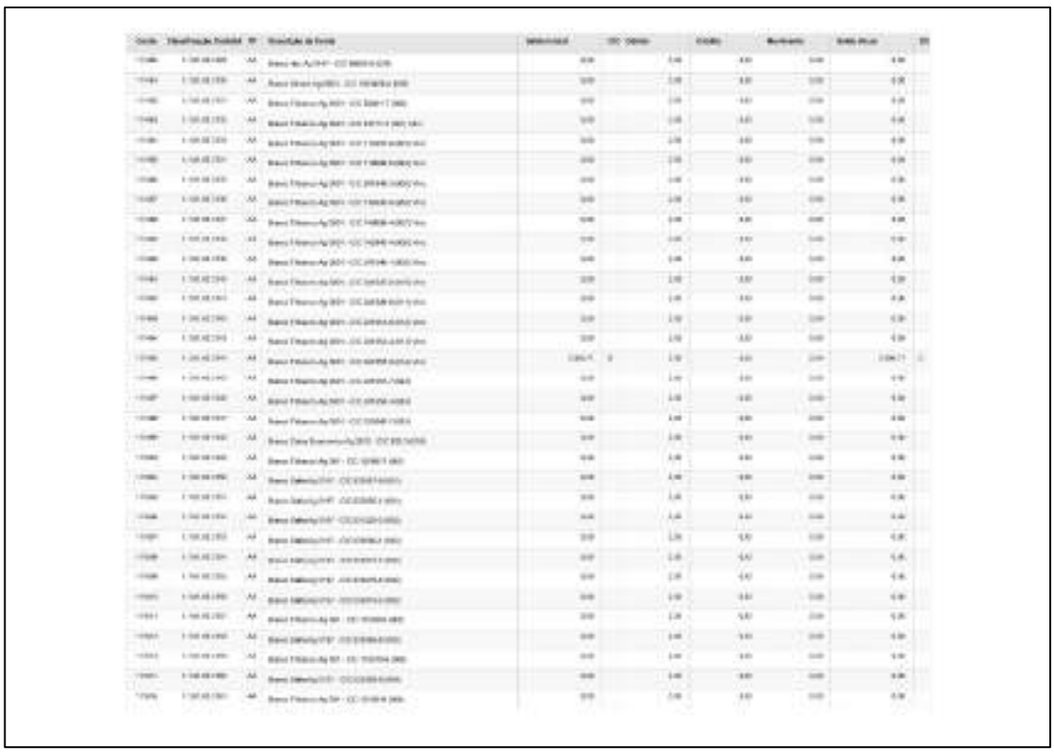

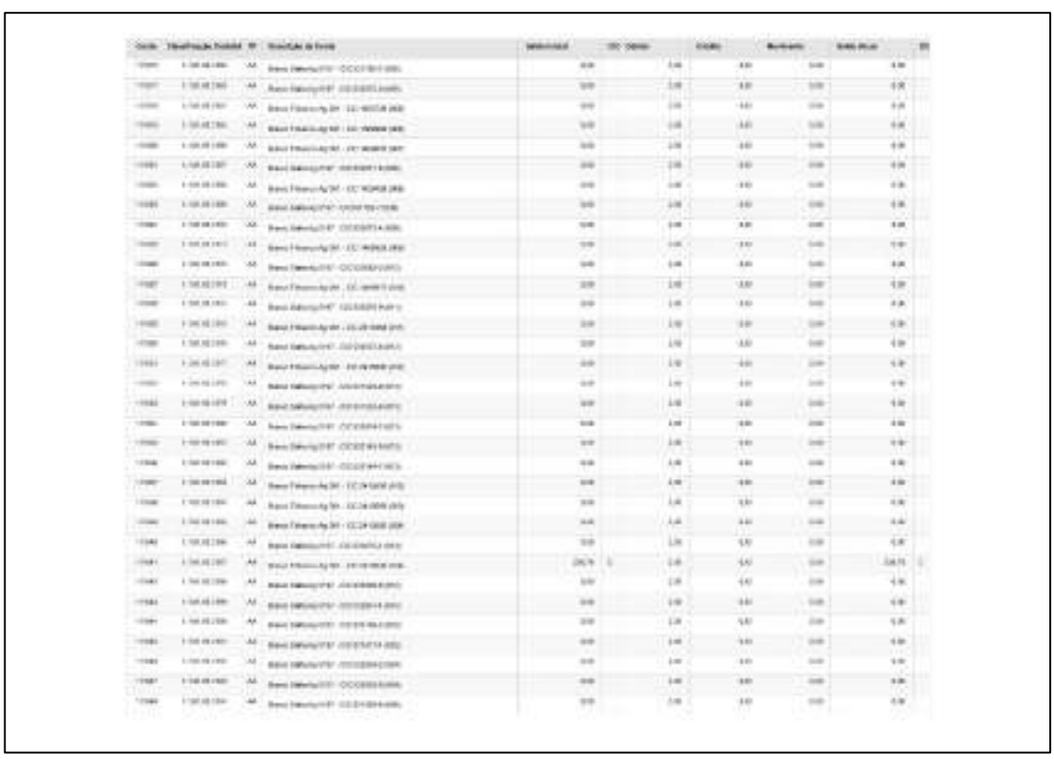

Rua 1, nº 564, Setor Oeste, Goiânia-GO - CEP: 74115-040
(62) 3290 9900 I contato@crosaraefranca.adv.br I www.crosaraefranca.adv.br

Valor: R$ 1.000,00
PROCESSO CÍVEL E DO TRABALHO -> Processo de Conhecimento -> Procedimento de Conhecimento -> Procedimentos Especiais -> Procedimentos Regidos por Outros Códigos, Leis Esparsas e Regimento
GOIÂNIA - 5ª UPJ VARAS CÍVEIS: 12ª, 20ª, 21ª, 22ª, 23ª E 25ª
Usuário: DYOGO CROSARA - Data: 15/10/2026 10:26:36

Tribunal de Justiça do Estado de Goiás
Documento Assinado e Publicado Digitalmente em 31/08/2026 20:05:22
Assinado por DYOGO CROSARA:00000278122
Localizar pelo código: 109787605432563873183965277, no endereço: https://projudi.tjgo.jus.br/p

Processo: 5123828-55.2026.8.09.0051
Movimentacao 36 : Juntada -> Petição
Arquivo 1: rjgrupobarao512382855rmajaneiromaio2026_compressed.pdf - Pag.171/247

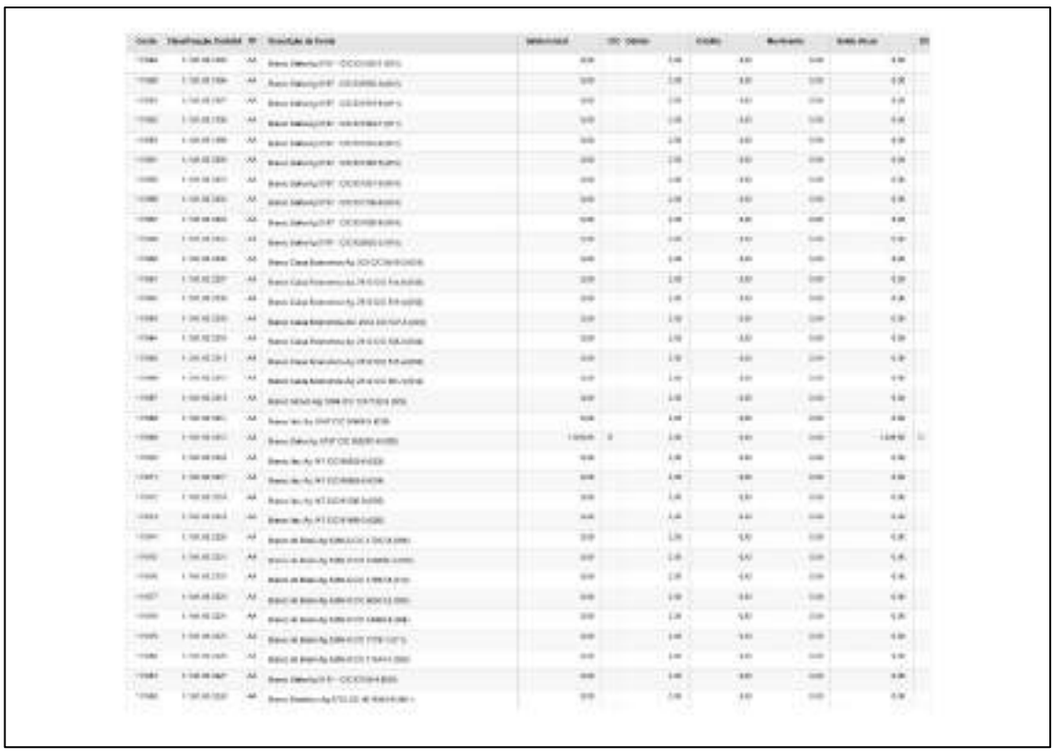

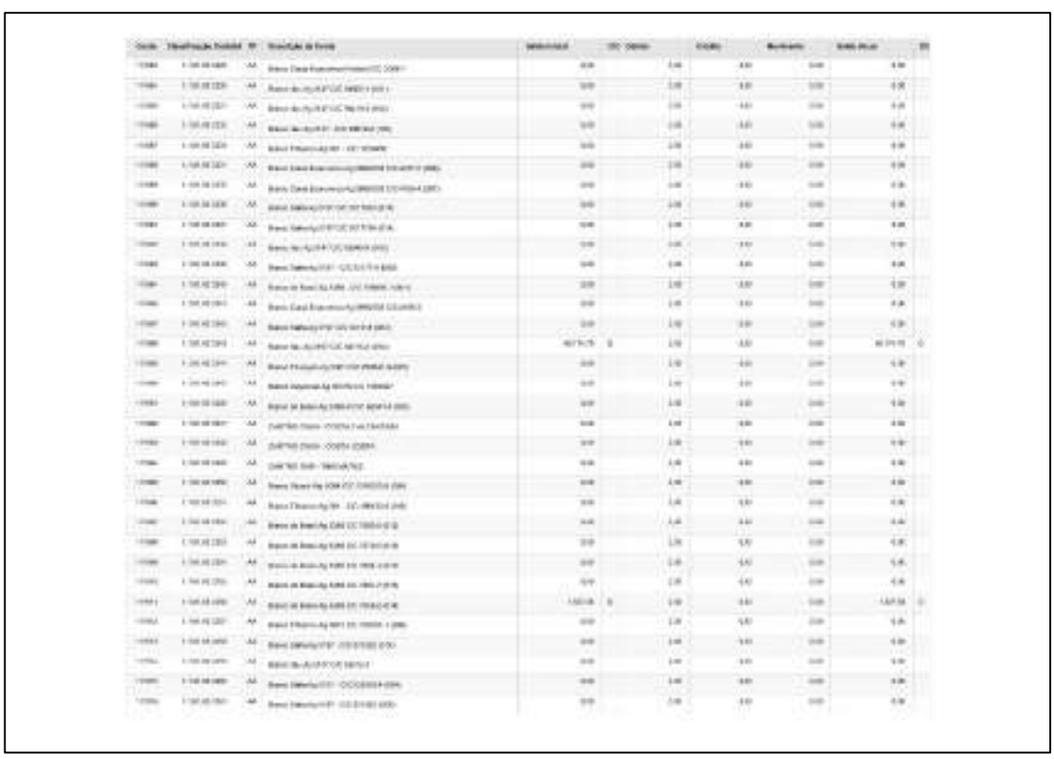

Rua 1, nº 564, Setor Oeste, Goiânia-GO - CEP: 74115-040
(62) 3290 9900 I contato@crosaraefranca.adv.br I www.crosaraefranca.adv.br

Valor: R$ 1.000,00
PROCESSO CÍVEL E DO TRABALHO -> Processo de Conhecimento -> Procedimento de Conhecimento -> Procedimentos Especiais -> Procedimentos Regidos por Outros Códigos, Leis Esparsas e Regimento
GOIÂNIA - 5ª UPJ VARAS CÍVEIS: 12ª, 20ª, 21ª, 22ª, 23ª E 25ª
Usuário: DYOGO CROSARA - Data: 15/10/2026 10:26:36

Tribunal de Justiça do Estado de Goiás
Documento Assinado e Publicado Digitalmente em 31/08/2026 20:05:22
Assinado por DYOGO CROSARA:00000278122
Localizar pelo código: 109787605432563873183965277, no endereço: https://projudi.tjgo.jus.br/p

Processo: 5123828-55.2026.8.09.0051
Movimentacao 36 : Juntada -> Petição
Arquivo 1: rjgrupobarao512382855rmajaneiromaio2026_compressed.pdf - Pag.172/247

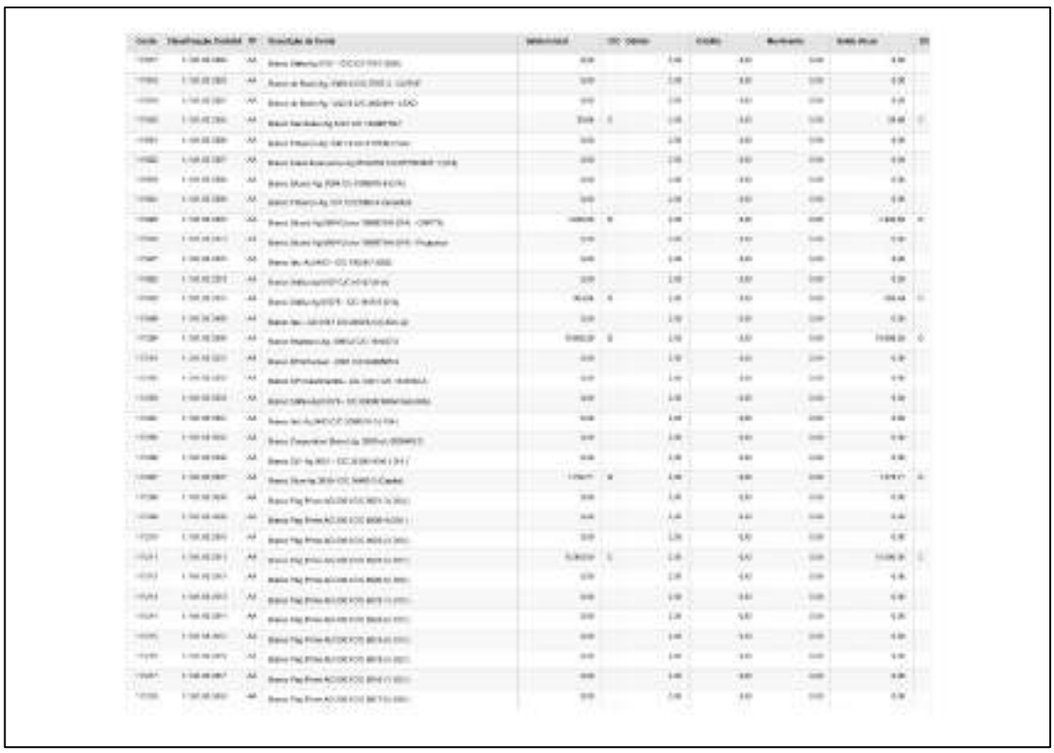

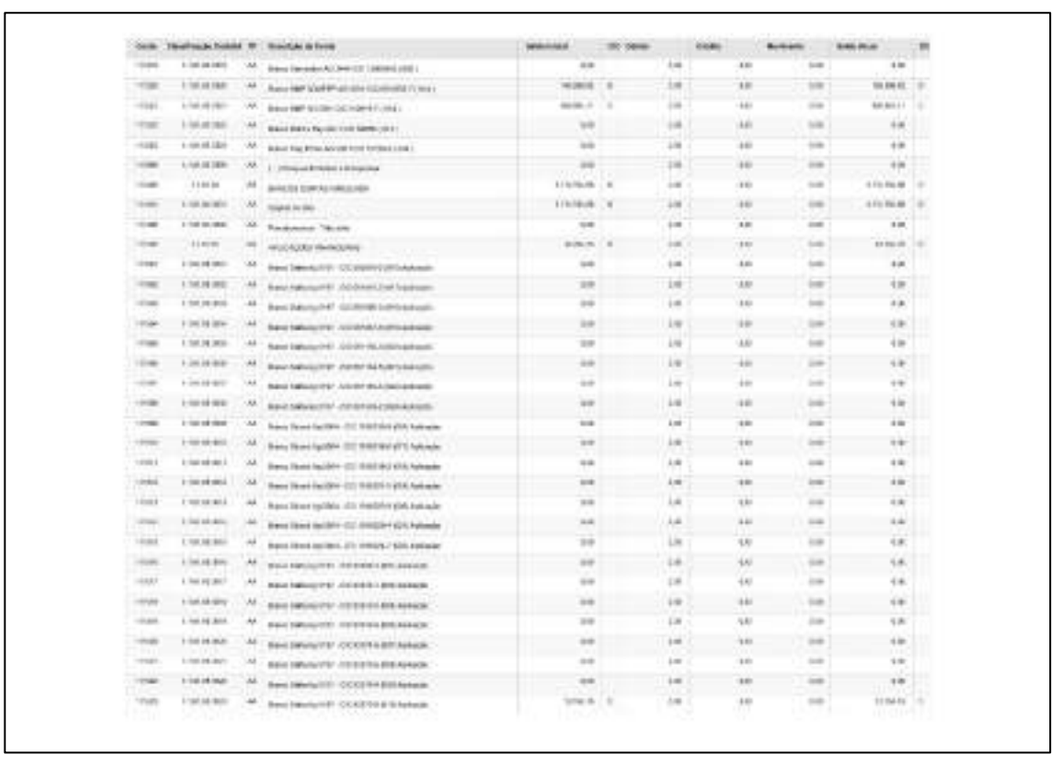

Rua 1, nº 564, Setor Oeste, Goiânia-GO - CEP: 74115-040
(62) 3290 9900 I contato@crosaraefranca.adv.br I www.crosaraefranca.adv.br

Valor: R$ 1.000,00
PROCESSO CÍVEL E DO TRABALHO -> Processo de Conhecimento -> Procedimento de Conhecimento -> Procedimentos Especiais -> Procedimentos Regidos por Outros Códigos, Leis Esparsas e Regimento
GOIÂNIA - 5ª UPJ VARAS CÍVEIS: 12ª, 20ª, 21ª, 22ª, 23ª E 25ª
Usuário: DYOGO CROSARA - Data: 15/10/2026 10:26:36

Tribunal de Justiça do Estado de Goiás
Documento Assinado e Publicado Digitalmente em 31/08/2026 20:05:22
Assinado por DYOGO CROSARA:00000278122
Localizar pelo código: 109787605432563873183965277, no endereço: https://projudi.tjgo.jus.br/p

Processo: 5123828-55.2026.8.09.0051
Movimentacao 36 : Juntada -> Petição
Arquivo 1: rjgrupobarao512382855rmajaneiromaio2026_compressed.pdf - Pag.173/247

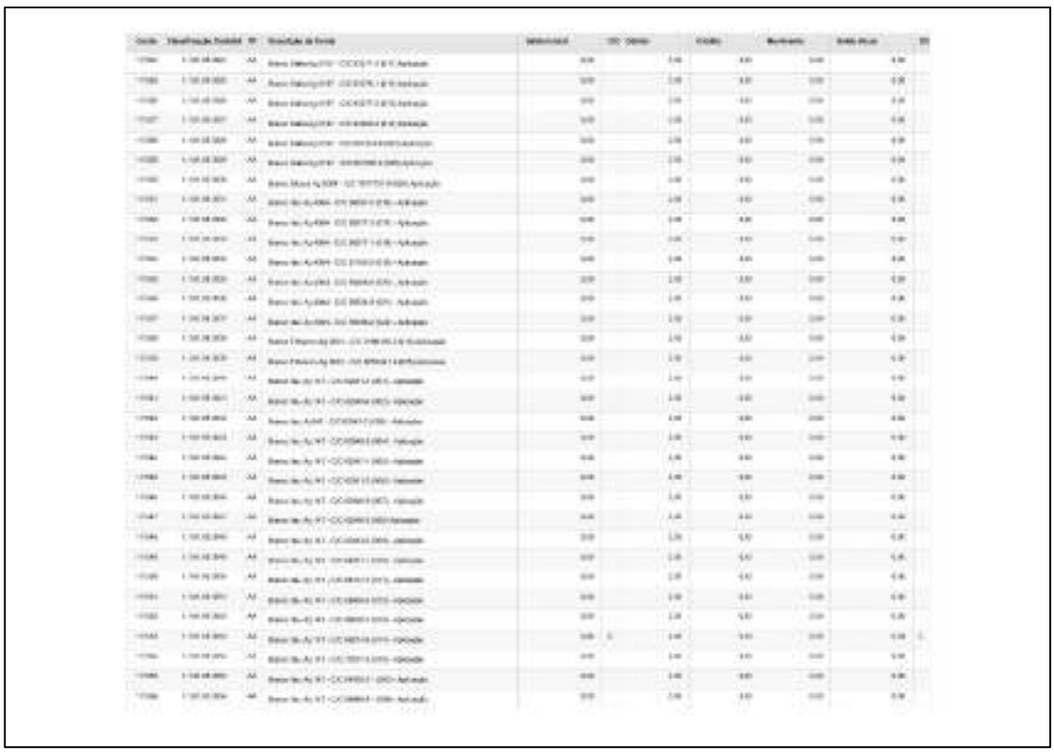

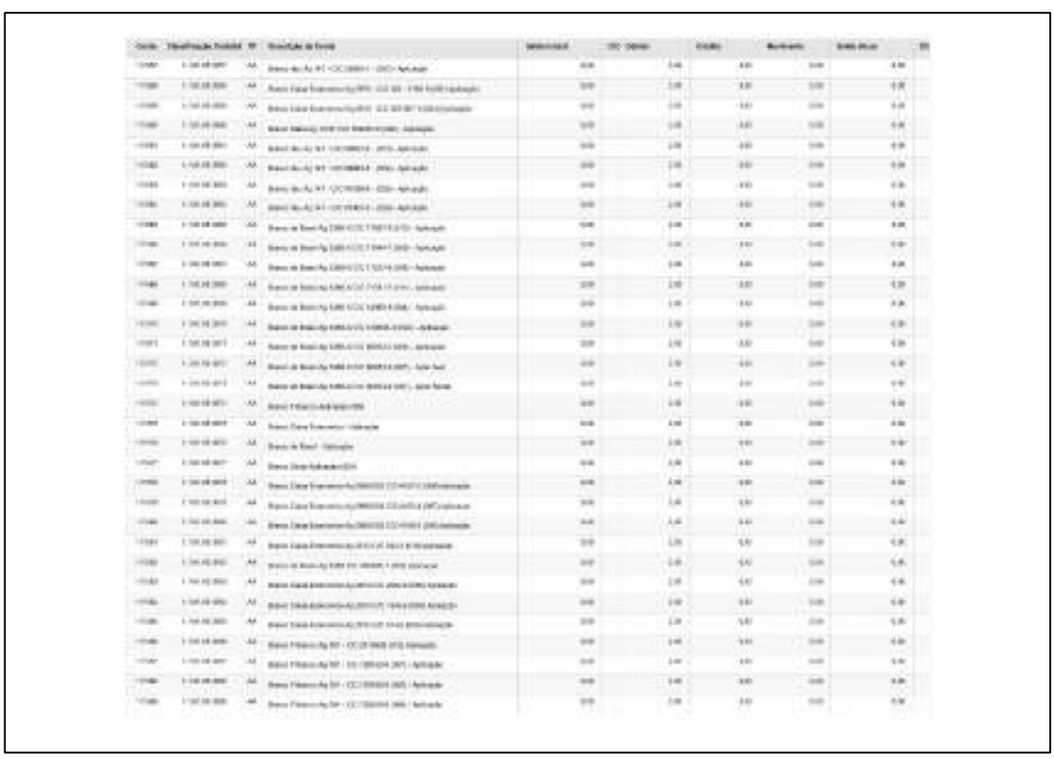

Rua 1, nº 564, Setor Oeste, Goiânia-GO - CEP: 74115-040
(62) 3290 9900 I contato@crosaraefranca.adv.br I www.crosaraefranca.adv.br

Valor: R$ 1.000,00
PROCESSO CÍVEL E DO TRABALHO -> Processo de Conhecimento -> Procedimento de Conhecimento -> Procedimentos Especiais -> Procedimentos Regidos por Outros Códigos, Leis Esparsas e Regimento
GOIÂNIA - 5ª UPJ VARAS CÍVEIS: 12ª, 20ª, 21ª, 22ª, 23ª E 25ª
Usuário: DYOGO CROSARA - Data: 15/10/2026 10:26:36

Tribunal de Justiça do Estado de Goiás
Documento Assinado e Publicado Digitalmente em 31/08/2026 20:05:22
Assinado por DYOGO CROSARA:00000278122
Localizar pelo código: 109787605432563873183965277, no endereço: https://projudi.tjgo.jus.br/p

Processo: 5123828-55.2026.8.09.0051
Movimentacao 36 : Juntada -> Petição
Arquivo 1: rjgrupobarao512382855rmajaneiromaio2026_compressed.pdf - Pag.174/247

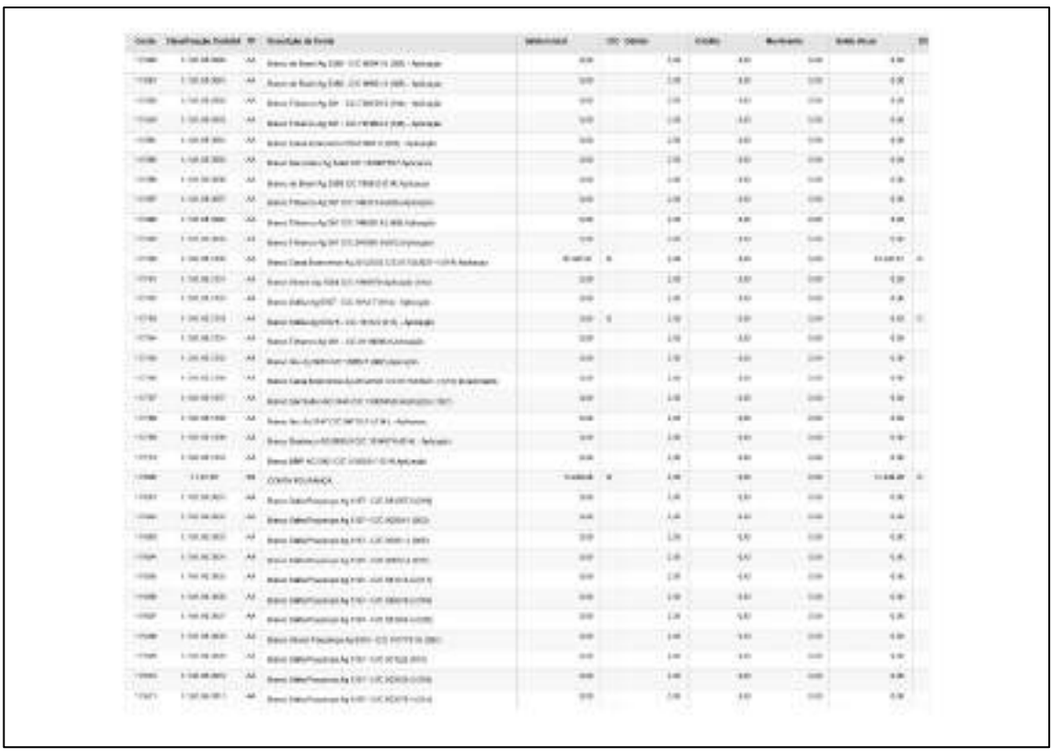

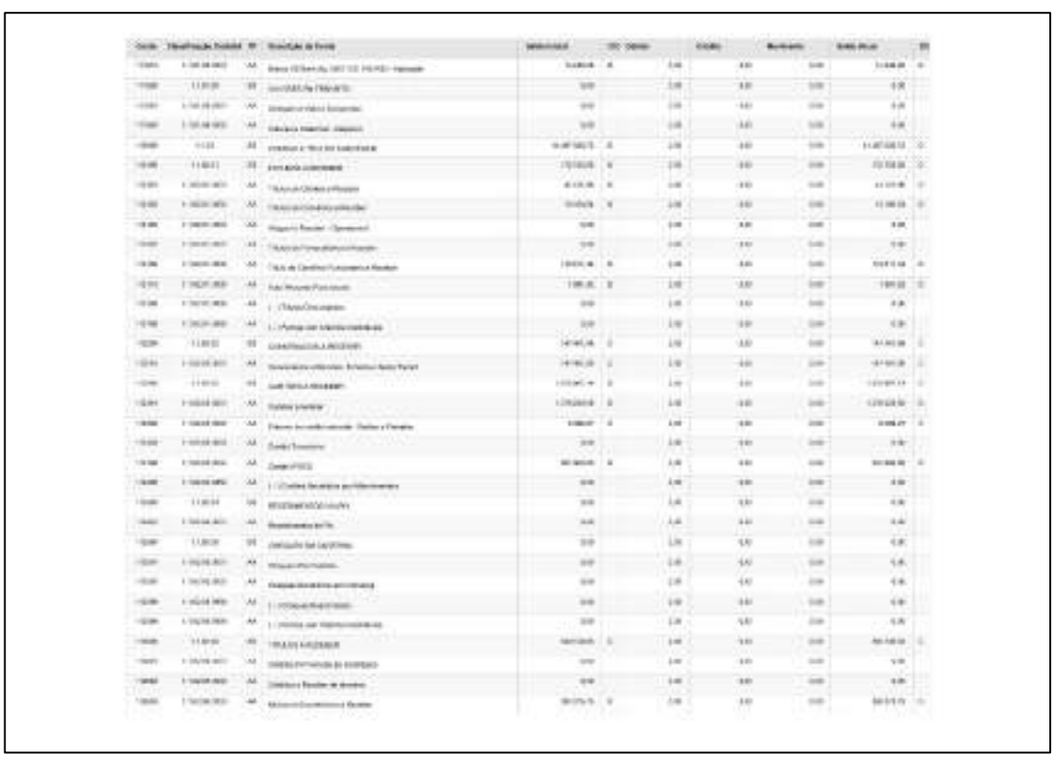

Rua 1, nº 564, Setor Oeste, Goiânia-GO - CEP: 74115-040
(62) 3290 9900 I contato@crosaraefranca.adv.br I www.crosaraefranca.adv.br

Valor: R$ 1.000,00
PROCESSO CÍVEL E DO TRABALHO -> Processo de Conhecimento -> Procedimento de Conhecimento -> Procedimentos Especiais -> Procedimentos Regidos por Outros Códigos, Leis Esparsas e Regimento
GOIÂNIA - 5ª UPJ VARAS CÍVEIS: 12ª, 20ª, 21ª, 22ª, 23ª E 25ª
Usuário: DYOGO CROSARA - Data: 15/10/2026 10:26:36

Tribunal de Justiça do Estado de Goiás
Documento Assinado e Publicado Digitalmente em 31/08/2026 20:05:22
Assinado por DYOGO CROSARA:00000278122
Localizar pelo código: 109787605432563873183965277, no endereço: https://projudi.tjgo.jus.br/p

Processo: 5123828-55.2026.8.09.0051
Movimentacao 36 : Juntada -> Petição
Arquivo 1: rjgrupobarao512382855rmajaneiromaio2026_compressed.pdf - Pag.175/247

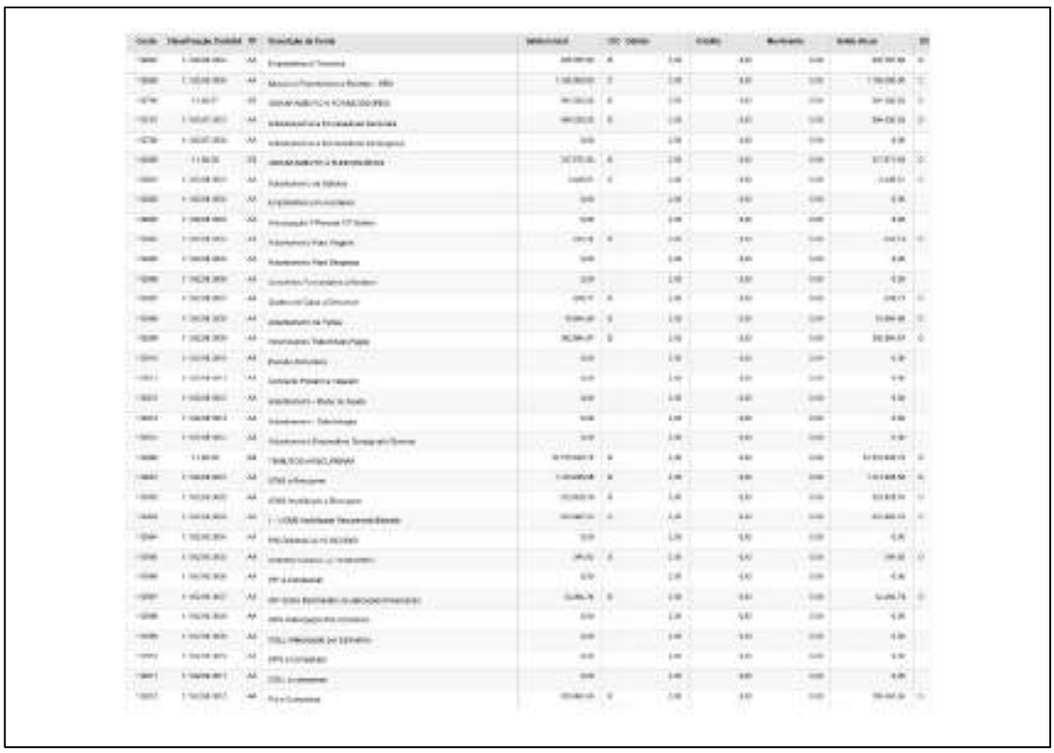

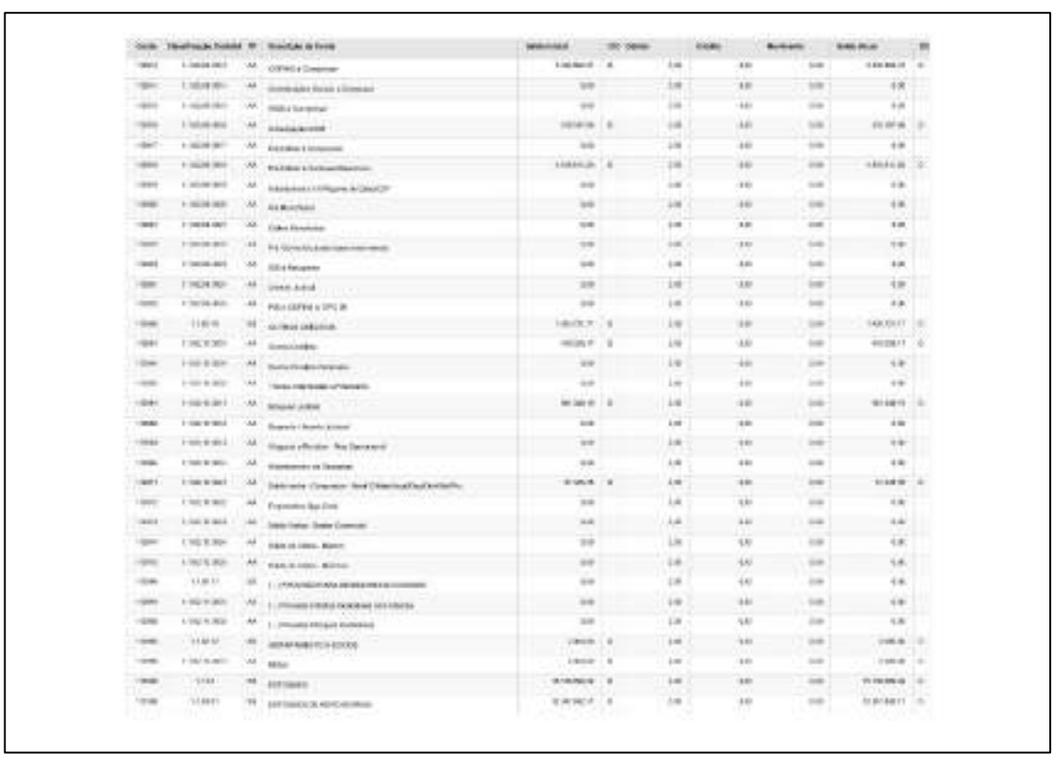

Rua 1, nº 564, Setor Oeste, Goiânia-GO - CEP: 74115-040
(62) 3290 9900 I contato@crosaraefranca.adv.br I www.crosaraefranca.adv.br

Valor: R$ 1.000,00
PROCESSO CÍVEL E DO TRABALHO -> Processo de Conhecimento -> Procedimento de Conhecimento -> Procedimentos Especiais -> Procedimentos Regidos por Outros Códigos, Leis Esparsas e Regimento
GOIÂNIA - 5ª UPJ VARAS CÍVEIS: 12ª, 20ª, 21ª, 22ª, 23ª E 25ª
Usuário: DYOGO CROSARA - Data: 15/10/2026 10:26:36

Tribunal de Justiça do Estado de Goiás
Documento Assinado e Publicado Digitalmente em 31/08/2026 20:05:22
Assinado por DYOGO CROSARA:00000278122
Localizar pelo código: 109787605432563873183965277, no endereço: https://projudi.tjgo.jus.br/p

Processo: 5123828-55.2026.8.09.0051
Movimentacao 36 : Juntada -> Petição
Arquivo 1: rjgrupobarao512382855rmajaneiromaio2026_compressed.pdf - Pag.176/247

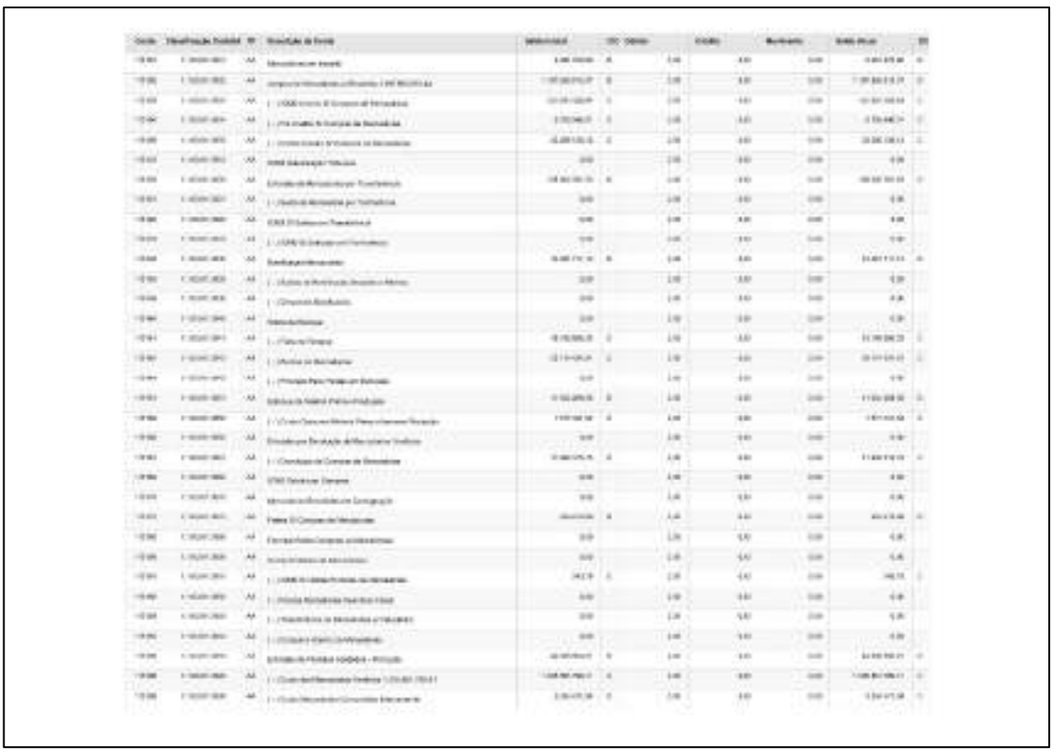

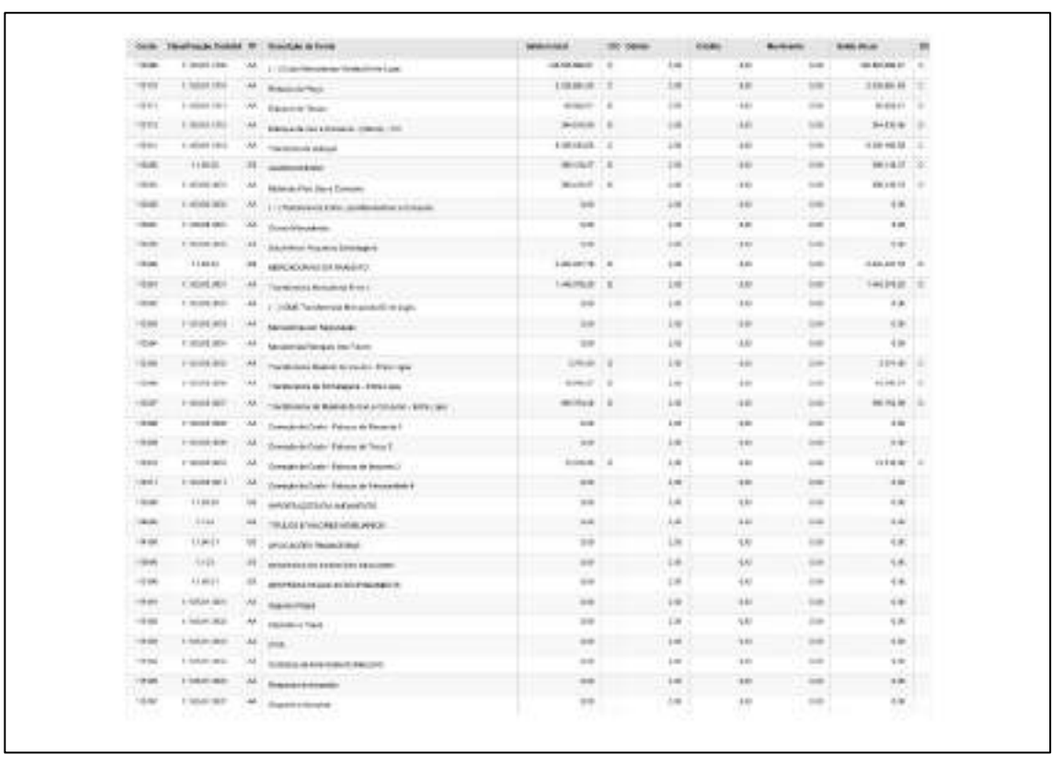

Rua 1, nº 564, Setor Oeste, Goiânia-GO - CEP: 74115-040
(62) 3290 9900 I contato@crosaraefranca.adv.br I www.crosaraefranca.adv.br

Valor: R$ 1.000,00
PROCESSO CÍVEL E DO TRABALHO -> Processo de Conhecimento -> Procedimento de Conhecimento -> Procedimentos Especiais -> Procedimentos Regidos por Outros Códigos, Leis Esparsas e Regimento
GOIÂNIA - 5ª UPJ VARAS CÍVEIS: 12ª, 20ª, 21ª, 22ª, 23ª E 25ª
Usuário: DYOGO CROSARA - Data: 15/10/2026 10:26:36

Tribunal de Justiça do Estado de Goiás
Documento Assinado e Publicado Digitalmente em 31/08/2026 20:05:22
Assinado por DYOGO CROSARA:00000278122
Localizar pelo código: 109787605432563873183965277, no endereço: https://projudi.tjgo.jus.br/p

Processo: 5123828-55.2026.8.09.0051
Movimentacao 36 : Juntada -> Petição
Arquivo 1: rjgrupobarao512382855rmajaneiromaio2026_compressed.pdf - Pag.177/247

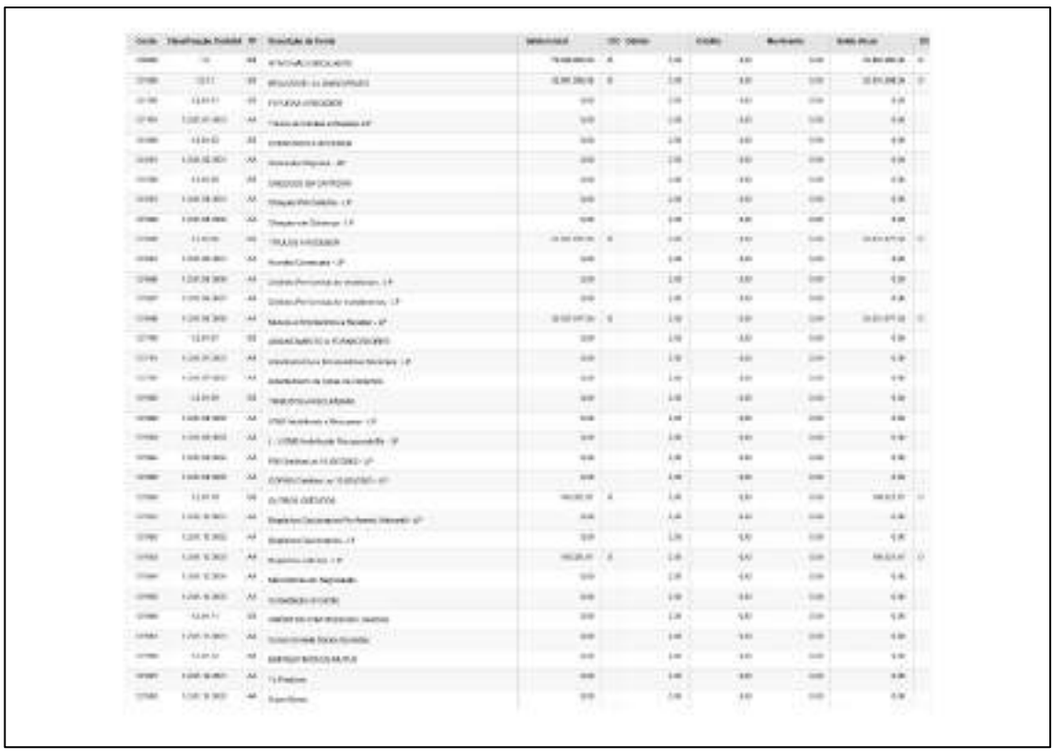

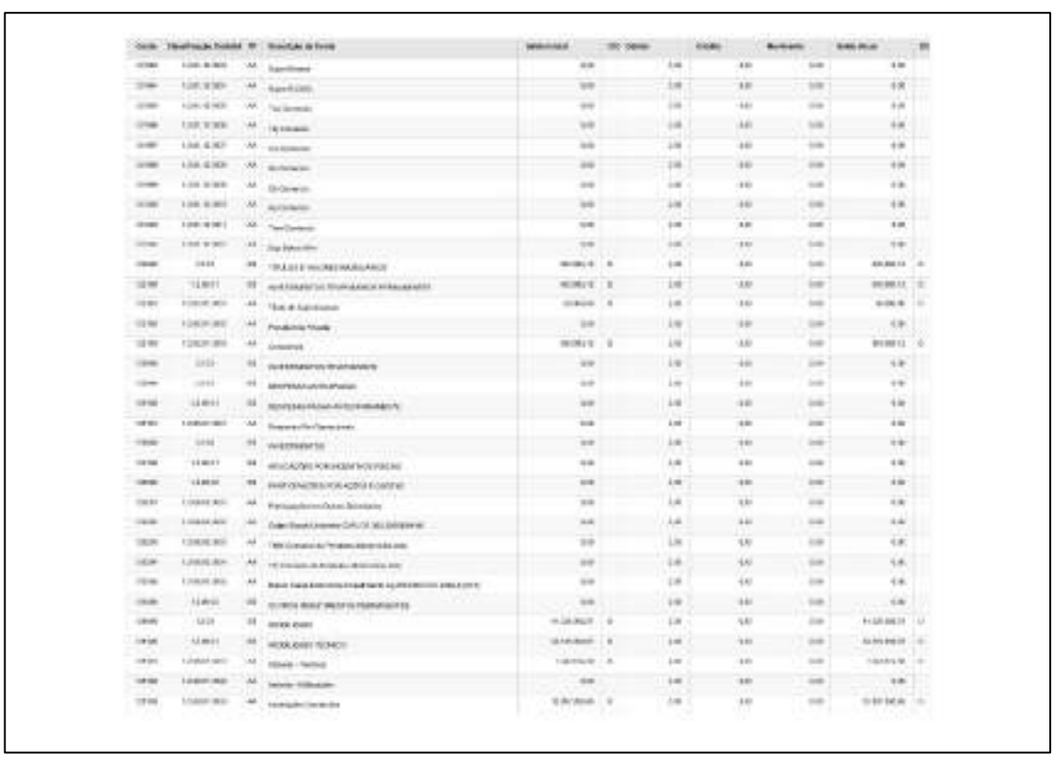

Rua 1, nº 564, Setor Oeste, Goiânia-GO - CEP: 74115-040
(62) 3290 9900 I contato@crosaraefranca.adv.br I www.crosaraefranca.adv.br

Valor: R$ 1.000,00
PROCESSO CÍVEL E DO TRABALHO -> Processo de Conhecimento -> Procedimento de Conhecimento -> Procedimentos Especiais -> Procedimentos Regidos por Outros Códigos, Leis Esparsas e Regimento
GOIÂNIA - 5ª UPJ VARAS CÍVEIS: 12ª, 20ª, 21ª, 22ª, 23ª E 25ª
Usuário: DYOGO CROSARA - Data: 15/10/2026 10:26:36

Tribunal de Justiça do Estado de Goiás
Documento Assinado e Publicado Digitalmente em 31/08/2026 20:05:22
Assinado por DYOGO CROSARA:00000278122
Localizar pelo código: 109787605432563873183965277, no endereço: https://projudi.tjgo.jus.br/p

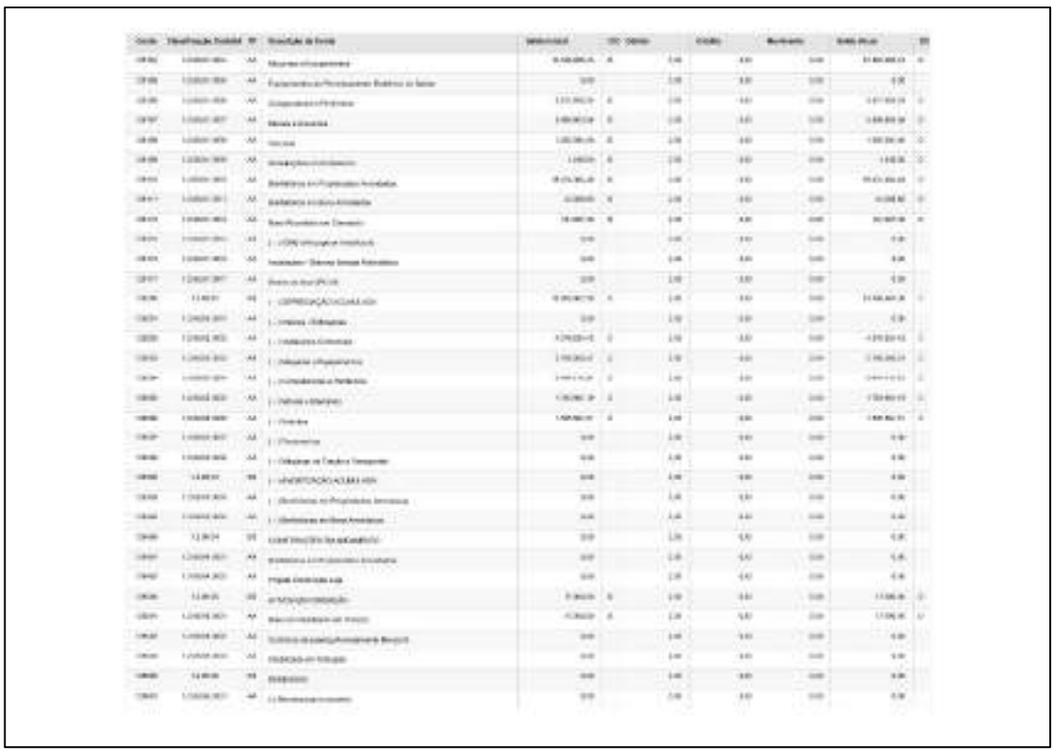

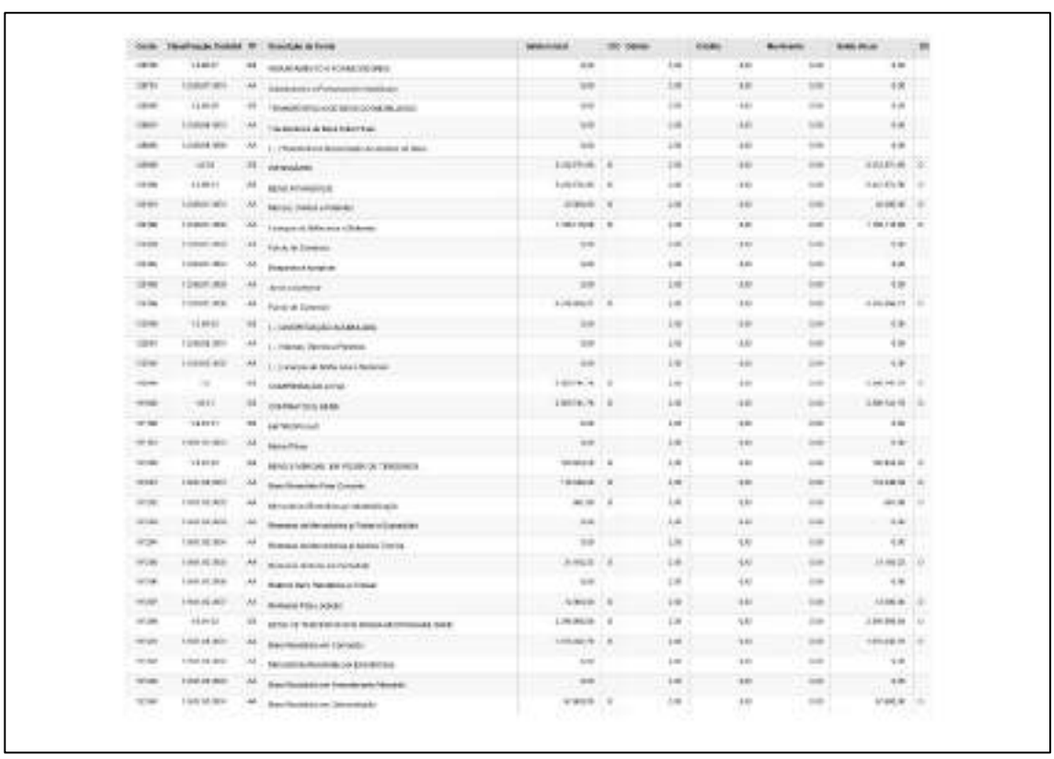

Rua 1, nº 564, Setor Oeste, Goiânia-GO - CEP: 74115-040
(62) 3290 9900 I contato@crosaraefranca.adv.br I www.crosaraefranca.adv.br

Valor: R$ 1.000,00
PROCESSO CÍVEL E DO TRABALHO -> Processo de Conhecimento -> Procedimento de Conhecimento -> Procedimentos Especiais -> Procedimentos Regidos por Outros Códigos, Leis Esparsas e Regimento
GOIÂNIA - 5ª UPJ VARAS CÍVEIS: 12ª, 20ª, 21ª, 22ª, 23ª E 25ª
Usuário: DYOGO CROSARA - Data: 15/10/2026 10:26:36

Tribunal de Justiça do Estado de Goiás
Documento Assinado e Publicado Digitalmente em 31/08/2026 20:05:22
Assinado por DYOGO CROSARA:00000278122
Localizar pelo código: 109787605432563873183965277, no endereço: https://projudi.tjgo.jus.br/p

Processo: 5123828-55.2026.8.09.0051
Movimentacao 36 : Juntada -> Petição
Arquivo 1: rjgrupobarao512382855rmajaneiromaio2026_compressed.pdf - Pag.179/247

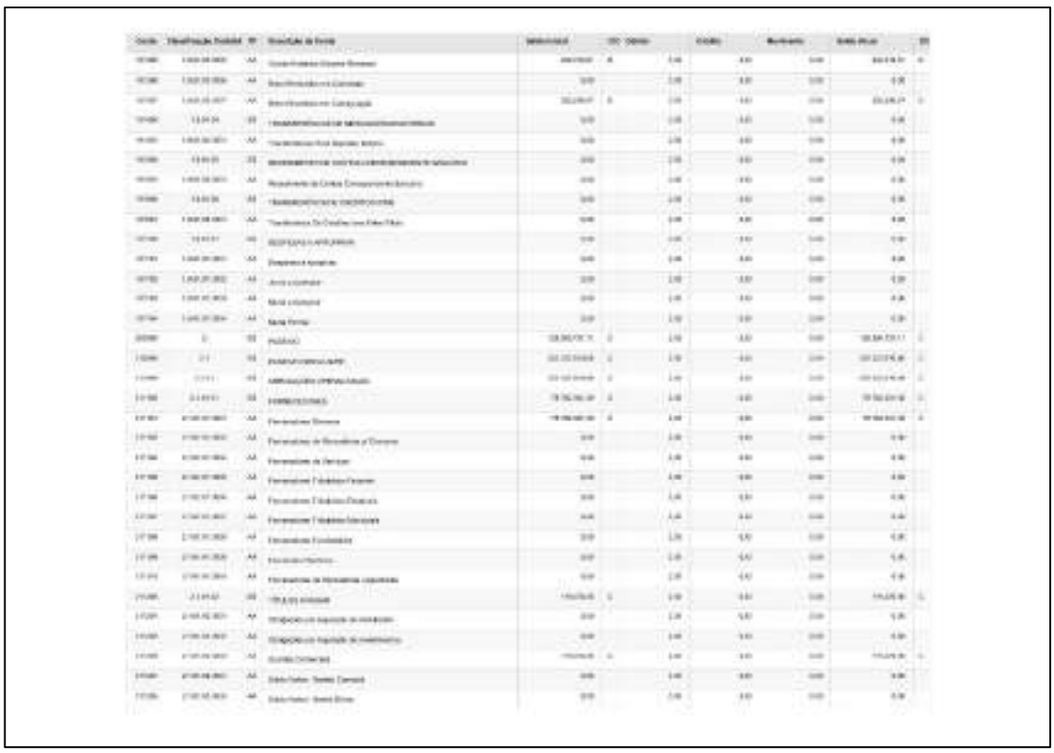

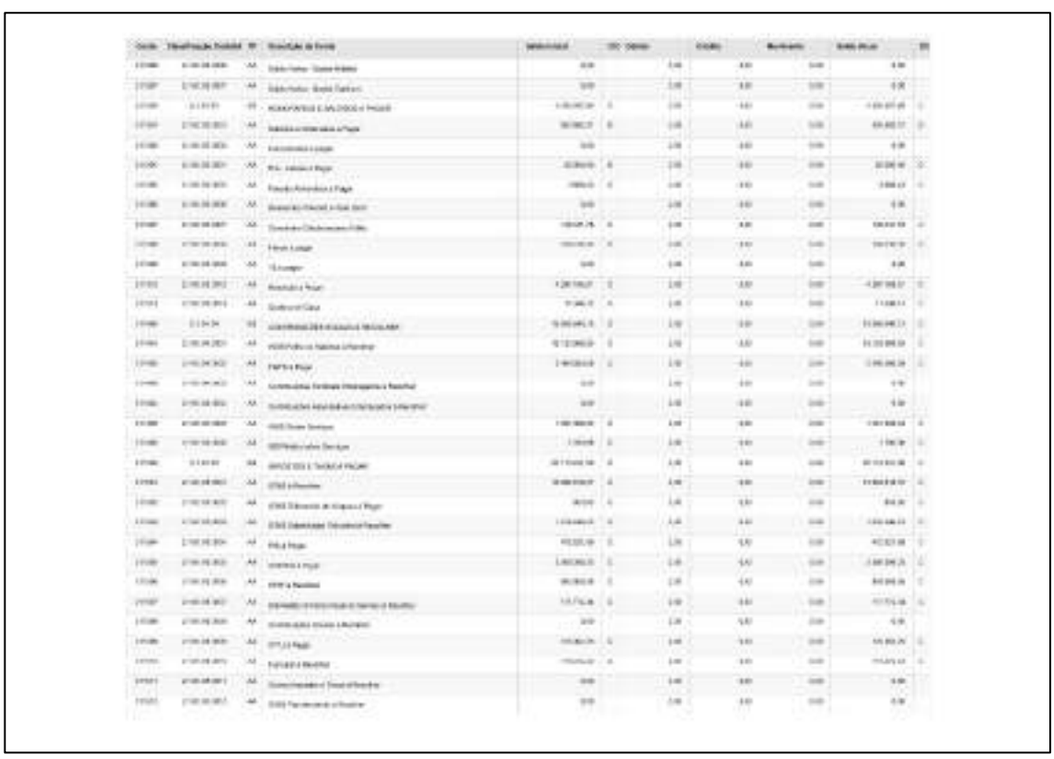

Rua 1, nº 564, Setor Oeste, Goiânia-GO - CEP: 74115-040
(62) 3290 9900 I contato@crosaraefranca.adv.br I www.crosaraefranca.adv.br

Valor: R$ 1.000,00
PROCESSO CÍVEL E DO TRABALHO -> Processo de Conhecimento -> Procedimento de Conhecimento -> Procedimentos Especiais -> Procedimentos Regidos por Outros Códigos, Leis Esparsas e Regimento
GOIÂNIA - 5ª UPJ VARAS CÍVEIS: 12ª, 20ª, 21ª, 22ª, 23ª E 25ª
Usuário: DYOGO CROSARA - Data: 15/10/2026 10:26:36

Tribunal de Justiça do Estado de Goiás
Documento Assinado e Publicado Digitalmente em 31/08/2026 20:05:22
Assinado por DYOGO CROSARA:00000278122
Localizar pelo código: 109787605432563873183965277, no endereço: https://projudi.tjgo.jus.br/p

Processo: 5123828-55.2026.8.09.0051
Movimentacao 36 : Juntada -> Petição
Arquivo 1: rjgrupobarao512382855rmajaneiromaio2026_compressed.pdf - Pag.180/247

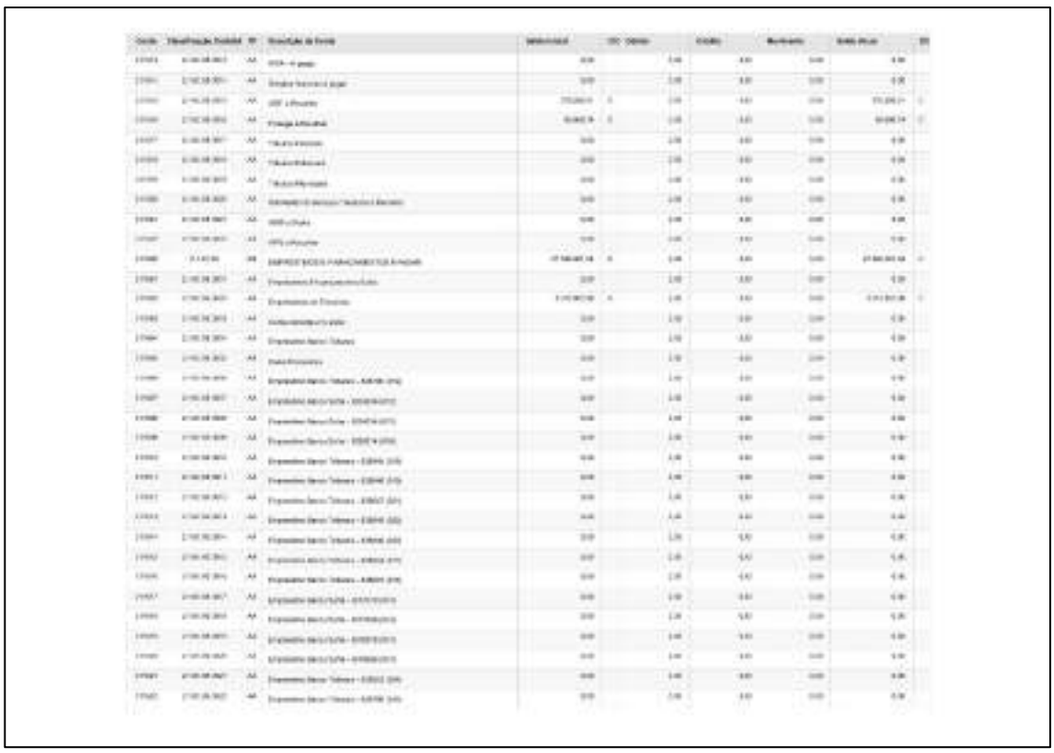

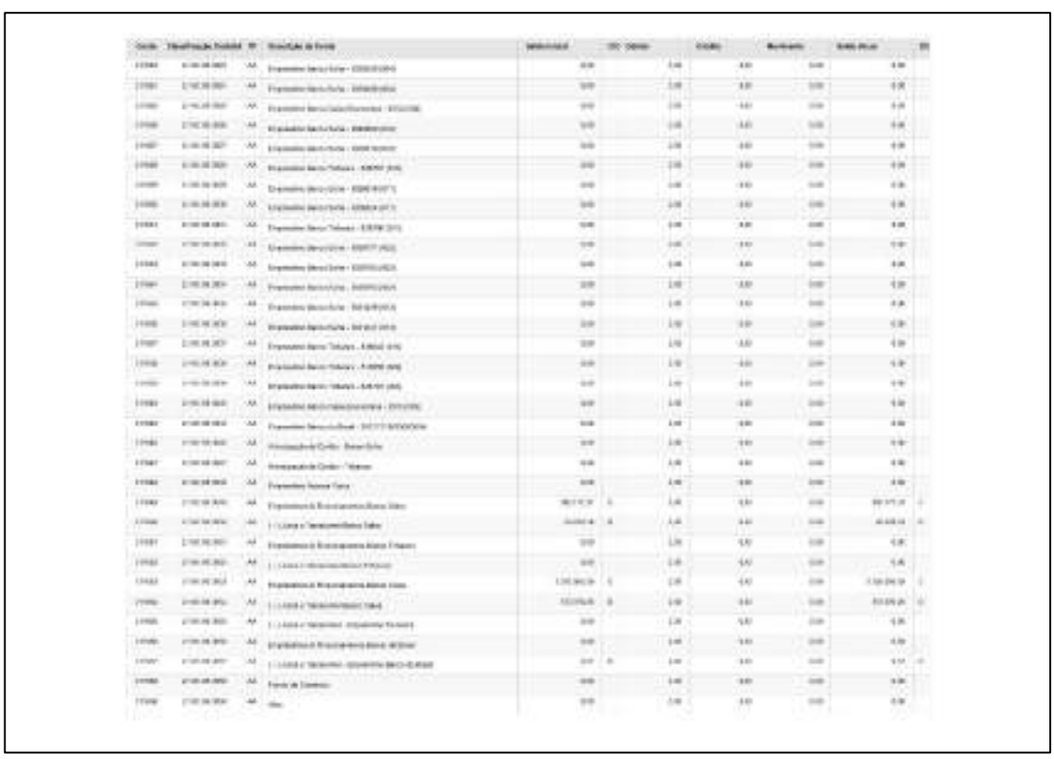

Rua 1, nº 564, Setor Oeste, Goiânia-GO - CEP: 74115-040
(62) 3290 9900 I contato@crosaraefranca.adv.br I www.crosaraefranca.adv.br

Valor: R$ 1.000,00
PROCESSO CÍVEL E DO TRABALHO -> Processo de Conhecimento -> Procedimento de Conhecimento -> Procedimentos Especiais -> Procedimentos Regidos por Outros Códigos, Leis Esparsas e Regimento
GOIÂNIA - 5ª UPJ VARAS CÍVEIS: 12ª, 20ª, 21ª, 22ª, 23ª E 25ª
Usuário: DYOGO CROSARA - Data: 15/10/2026 10:26:36

Tribunal de Justiça do Estado de Goiás
Documento Assinado e Publicado Digitalmente em 31/08/2026 20:05:22
Assinado por DYOGO CROSARA:00000278122
Localizar pelo código: 109787605432563873183965277, no endereço: https://projudi.tjgo.jus.br/p

Processo: 5123828-55.2026.8.09.0051
Movimentacao 36 : Juntada -> Petição
Arquivo 1: rjgrupobarao512382855rmajaneiromaio2026_compressed.pdf - Pag.181/247

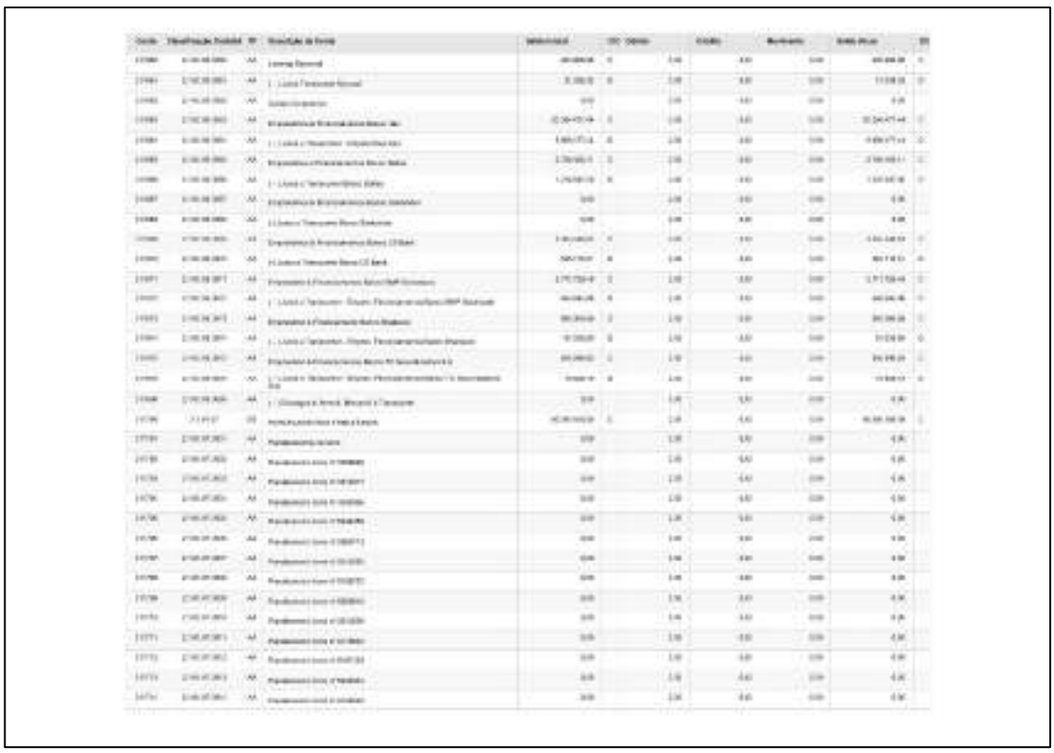

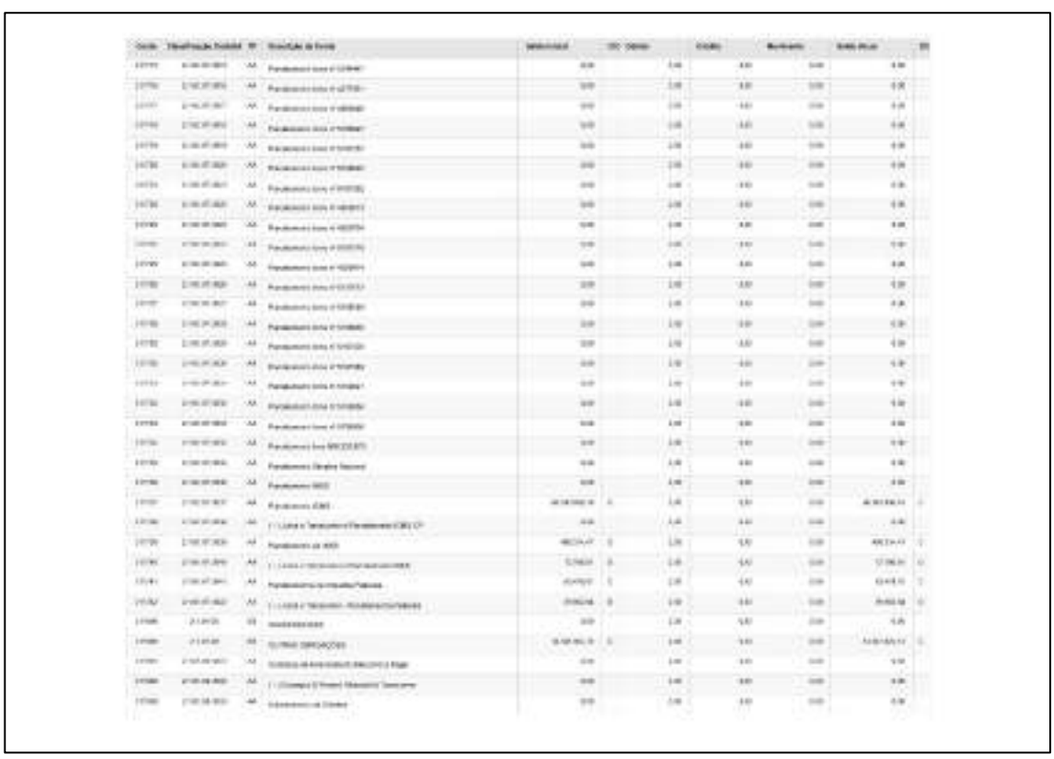

Rua 1, nº 564, Setor Oeste, Goiânia-GO - CEP: 74115-040
(62) 3290 9900 I contato@crosaraefranca.adv.br I www.crosaraefranca.adv.br

Valor: R$ 1.000,00
PROCESSO CÍVEL E DO TRABALHO -> Processo de Conhecimento -> Procedimento de Conhecimento -> Procedimentos Especiais -> Procedimentos Regidos por Outros Códigos, Leis Esparsas e Regimento
GOIÂNIA - 5ª UPJ VARAS CÍVEIS: 12ª, 20ª, 21ª, 22ª, 23ª E 25ª
Usuário: DYOGO CROSARA - Data: 15/10/2026 10:26:36

Tribunal de Justiça do Estado de Goiás
Documento Assinado e Publicado Digitalmente em 31/08/2026 20:05:22
Assinado por DYOGO CROSARA:00000278122
Localizar pelo código: 109787605432563873183965277, no endereço: https://projudi.tjgo.jus.br/p

Processo: 5123828-55.2026.8.09.0051
Movimentacao 36 : Juntada -> Petição
Arquivo 1: rjgrupobarao512382855rmajaneiromaio2026_compressed.pdf - Pag.182/247

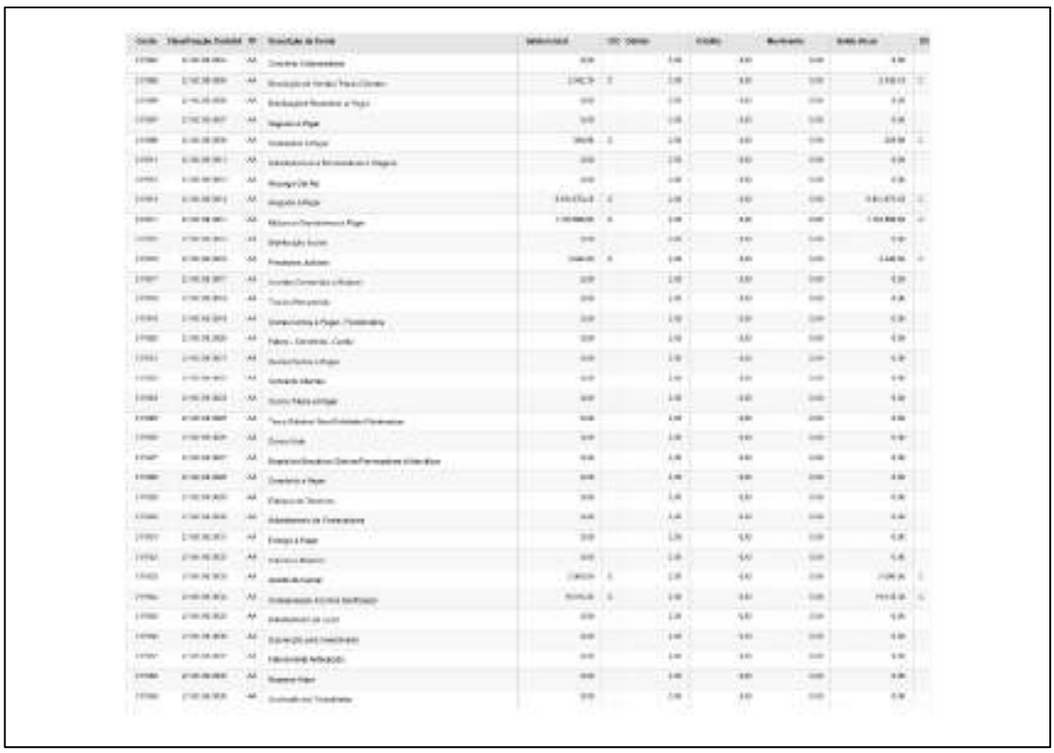

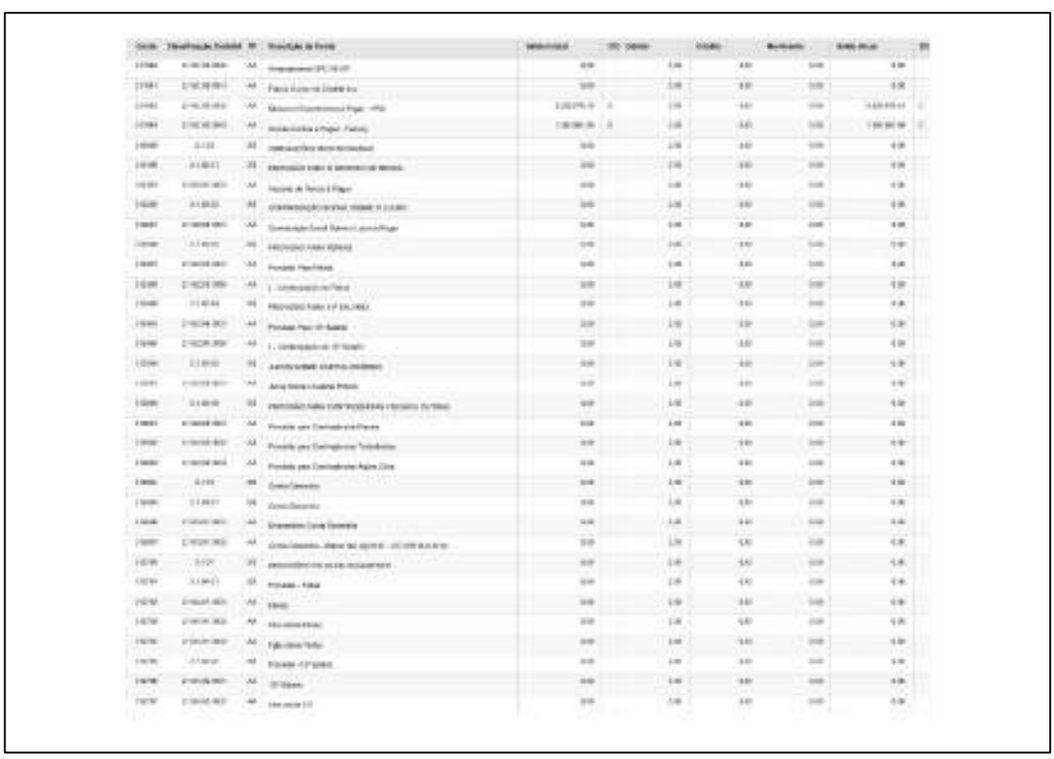

Rua 1, nº 564, Setor Oeste, Goiânia-GO - CEP: 74115-040
(62) 3290 9900 I contato@crosaraefranca.adv.br I www.crosaraefranca.adv.br

Valor: R$ 1.000,00
PROCESSO CÍVEL E DO TRABALHO -> Processo de Conhecimento -> Procedimento de Conhecimento -> Procedimentos Especiais -> Procedimentos Regidos por Outros Códigos, Leis Esparsas e Regimento
GOIÂNIA - 5ª UPJ VARAS CÍVEIS: 12ª, 20ª, 21ª, 22ª, 23ª E 25ª
Usuário: DYOGO CROSARA - Data: 15/10/2026 10:26:36

Tribunal de Justiça do Estado de Goiás
Documento Assinado e Publicado Digitalmente em 31/08/2026 20:05:22
Assinado por DYOGO CROSARA:00000278122
Localizar pelo código: 109787605432563873183965277, no endereço: https://projudi.tjgo.jus.br/p

Processo: 5123828-55.2026.8.09.0051
Movimentacao 36 : Juntada -> Petição
Arquivo 1: rjgrupobarao512382855rmajaneiromaio2026_compressed.pdf - Pag.183/247

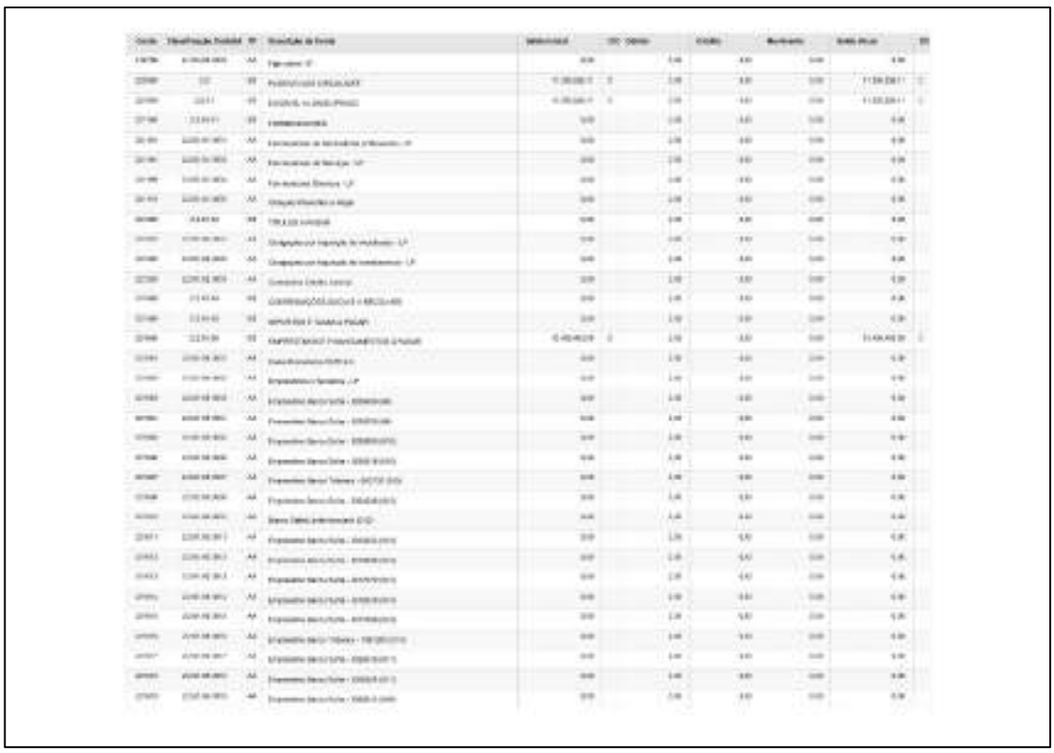

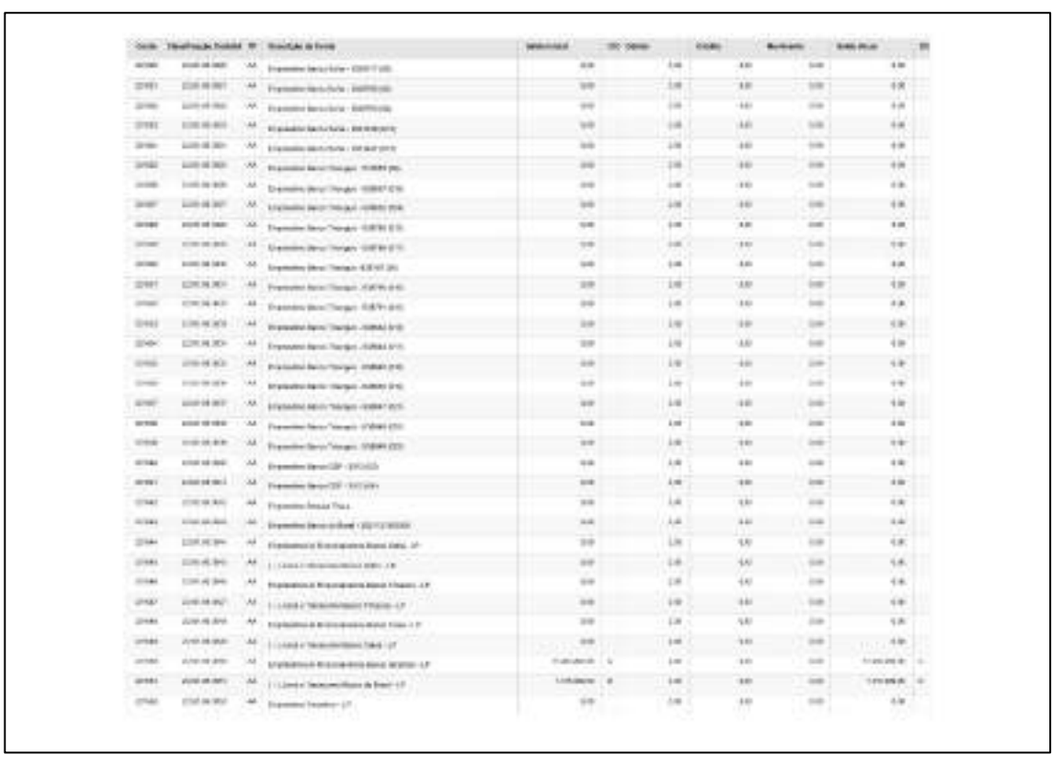

Rua 1, nº 564, Setor Oeste, Goiânia-GO - CEP: 74115-040
(62) 3290 9900 I contato@crosaraefranca.adv.br I www.crosaraefranca.adv.br

Valor: R$ 1.000,00
PROCESSO CÍVEL E DO TRABALHO -> Processo de Conhecimento -> Procedimento de Conhecimento -> Procedimentos Especiais -> Procedimentos Regidos por Outros Códigos, Leis Esparsas e Regimento
GOIÂNIA - 5ª UPJ VARAS CÍVEIS: 12ª, 20ª, 21ª, 22ª, 23ª E 25ª
Usuário: DYOGO CROSARA - Data: 15/10/2026 10:26:36

Tribunal de Justiça do Estado de Goiás
Documento Assinado e Publicado Digitalmente em 31/08/2026 20:05:22
Assinado por DYOGO CROSARA:00000278122
Localizar pelo código: 109787605432563873183965277, no endereço: https://projudi.tjgo.jus.br/p

Processo: 5123828-55.2026.8.09.0051
Movimentacao 36 : Juntada -> Petição
Arquivo 1: rjgrupobarao512382855rmajaneiromaio2026_compressed.pdf - Pag.184/247

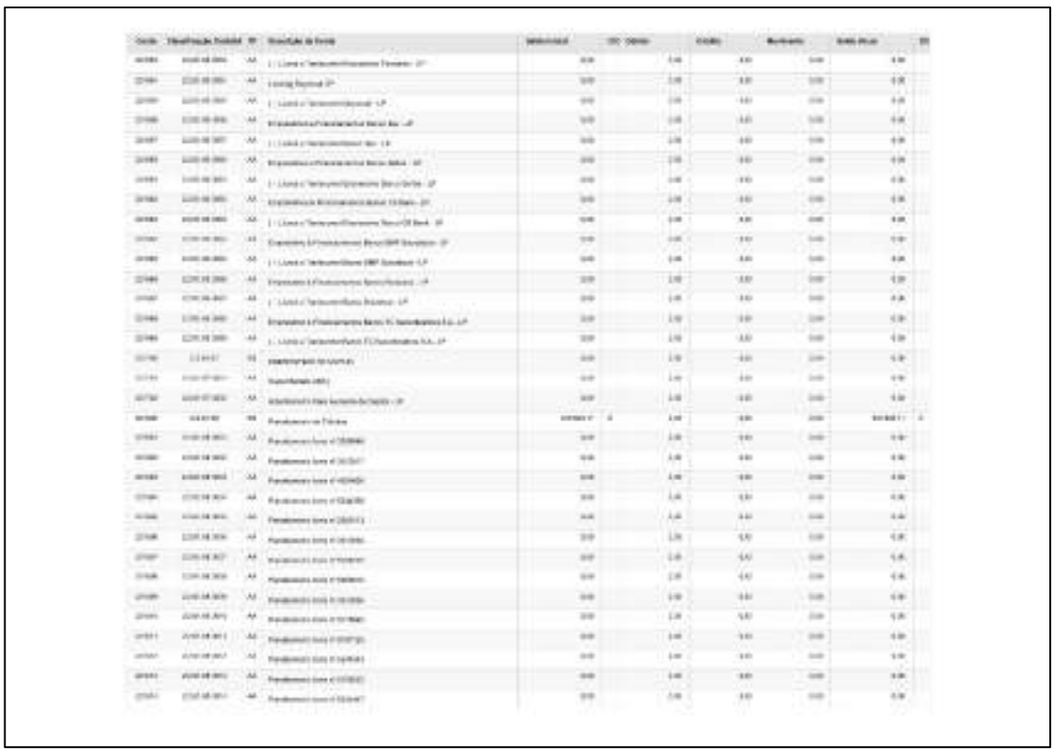

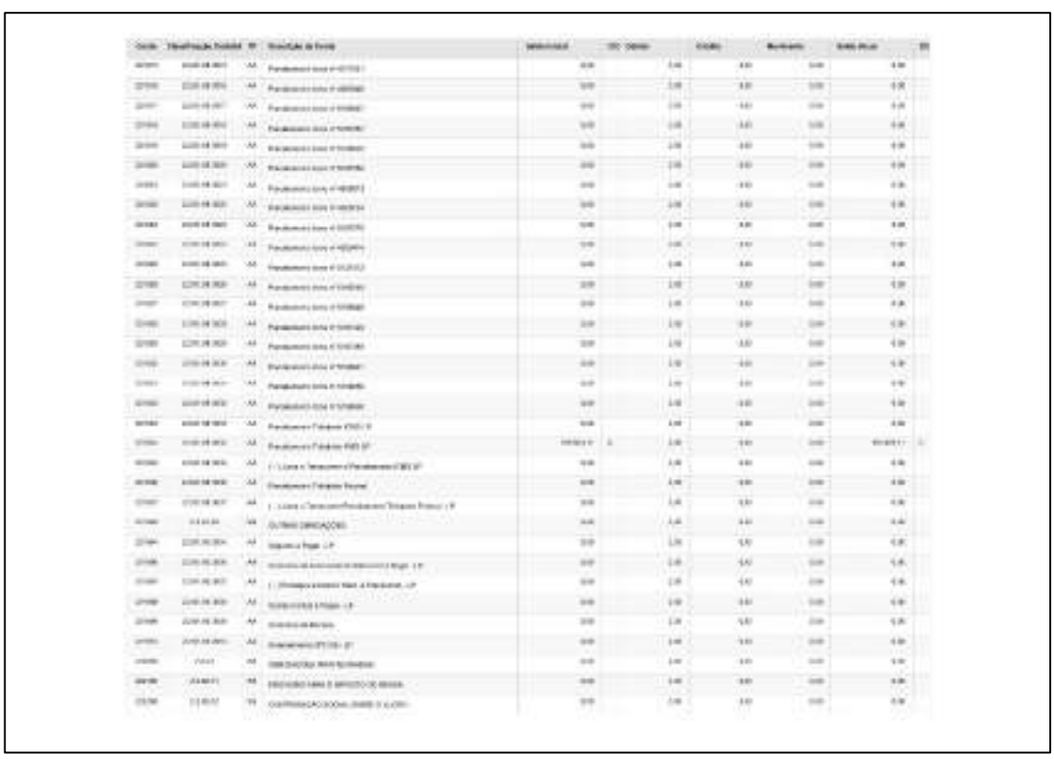

Rua 1, nº 564, Setor Oeste, Goiânia-GO - CEP: 74115-040
(62) 3290 9900 I contato@crosaraefranca.adv.br I www.crosaraefranca.adv.br

Valor: R$ 1.000,00
PROCESSO CÍVEL E DO TRABALHO -> Processo de Conhecimento -> Procedimento de Conhecimento -> Procedimentos Especiais -> Procedimentos Regidos por Outros Códigos, Leis Esparsas e Regimento
GOIÂNIA - 5ª UPJ VARAS CÍVEIS: 12ª, 20ª, 21ª, 22ª, 23ª E 25ª
Usuário: DYOGO CROSARA - Data: 15/10/2026 10:26:36

Tribunal de Justiça do Estado de Goiás
Documento Assinado e Publicado Digitalmente em 31/08/2026 20:05:22
Assinado por DYOGO CROSARA:00000278122
Localizar pelo código: 109787605432563873183965277, no endereço: https://projudi.tjgo.jus.br/p

Processo: 5123828-55.2026.8.09.0051
Movimentacao 36 : Juntada -> Petição
Arquivo 1: rjgrupobarao512382855rmajaneiromaio2026_compressed.pdf - Pag.185/247

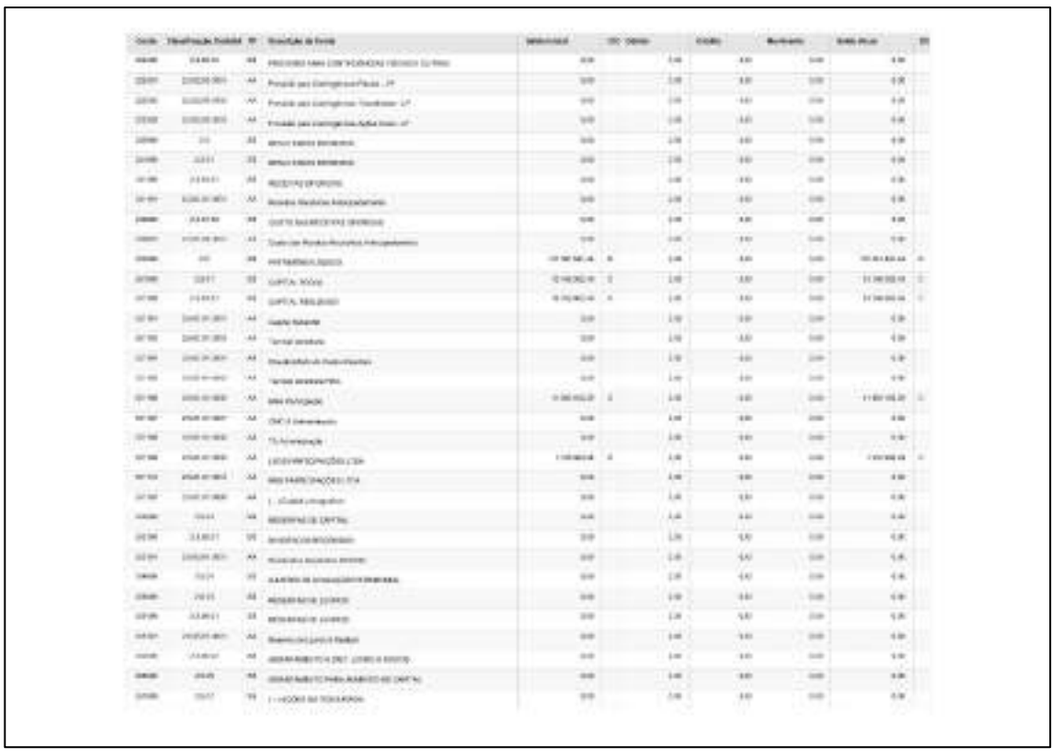

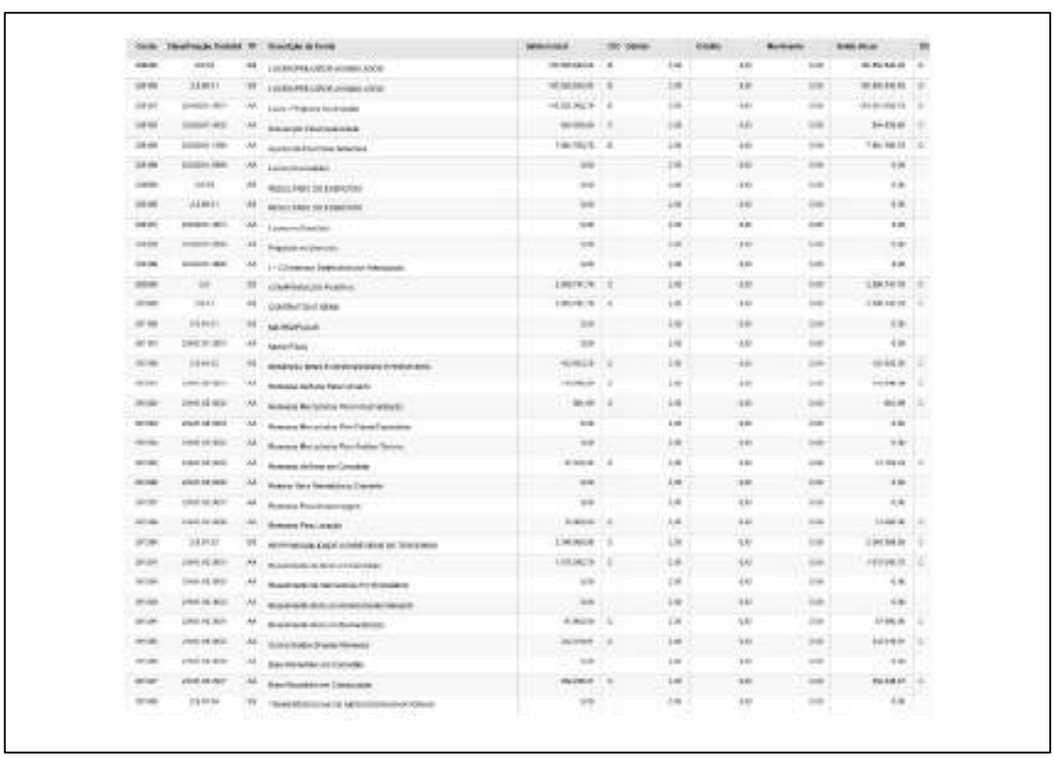

Rua 1, nº 564, Setor Oeste, Goiânia-GO - CEP: 74115-040
(62) 3290 9900 I contato@crosaraefranca.adv.br I www.crosaraefranca.adv.br

Valor: R$ 1.000,00
PROCESSO CÍVEL E DO TRABALHO -> Processo de Conhecimento -> Procedimento de Conhecimento -> Procedimentos Especiais -> Procedimentos Regidos por Outros Códigos, Leis Esparsas e Regimento
GOIÂNIA - 5ª UPJ VARAS CÍVEIS: 12ª, 20ª, 21ª, 22ª, 23ª E 25ª
Usuário: DYOGO CROSARA - Data: 15/10/2026 10:26:36

Tribunal de Justiça do Estado de Goiás
Documento Assinado e Publicado Digitalmente em 31/08/2026 20:05:22
Assinado por DYOGO CROSARA:00000278122
Localizar pelo código: 109787605432563873183965277, no endereço: https://projudi.tjgo.jus.br/p

Processo: 5123828-55.2026.8.09.0051
Movimentacao 36 : Juntada -> Petição
Arquivo 1: rjgrupobarao512382855rmajaneiromaio2026_compressed.pdf - Pag.186/247

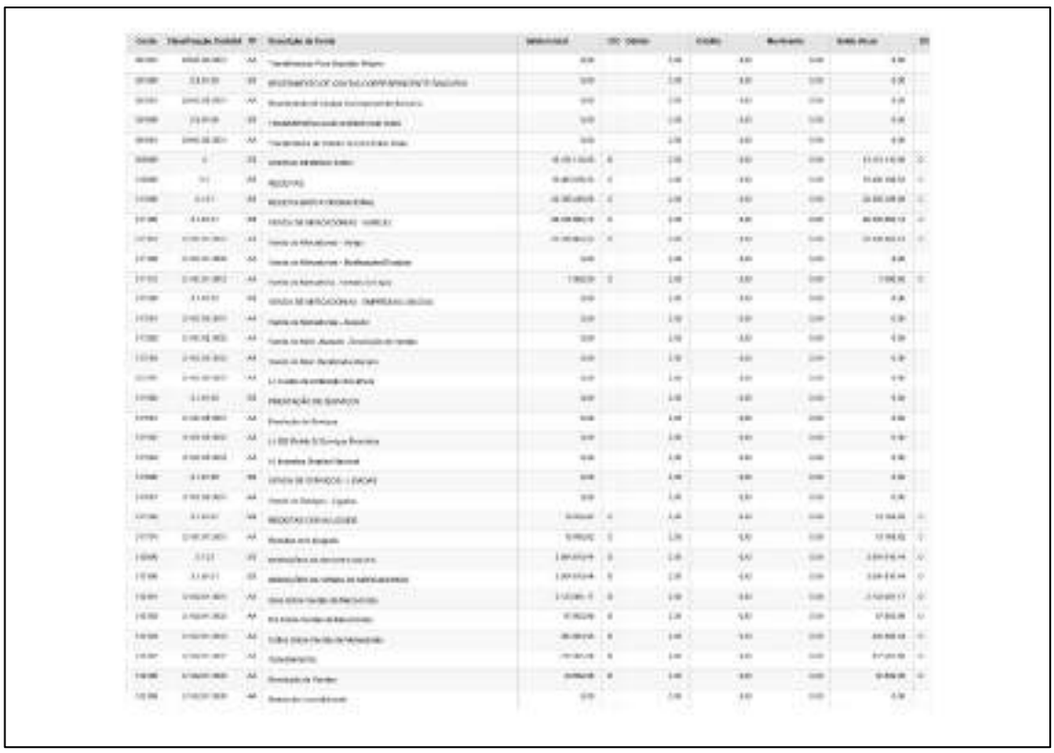

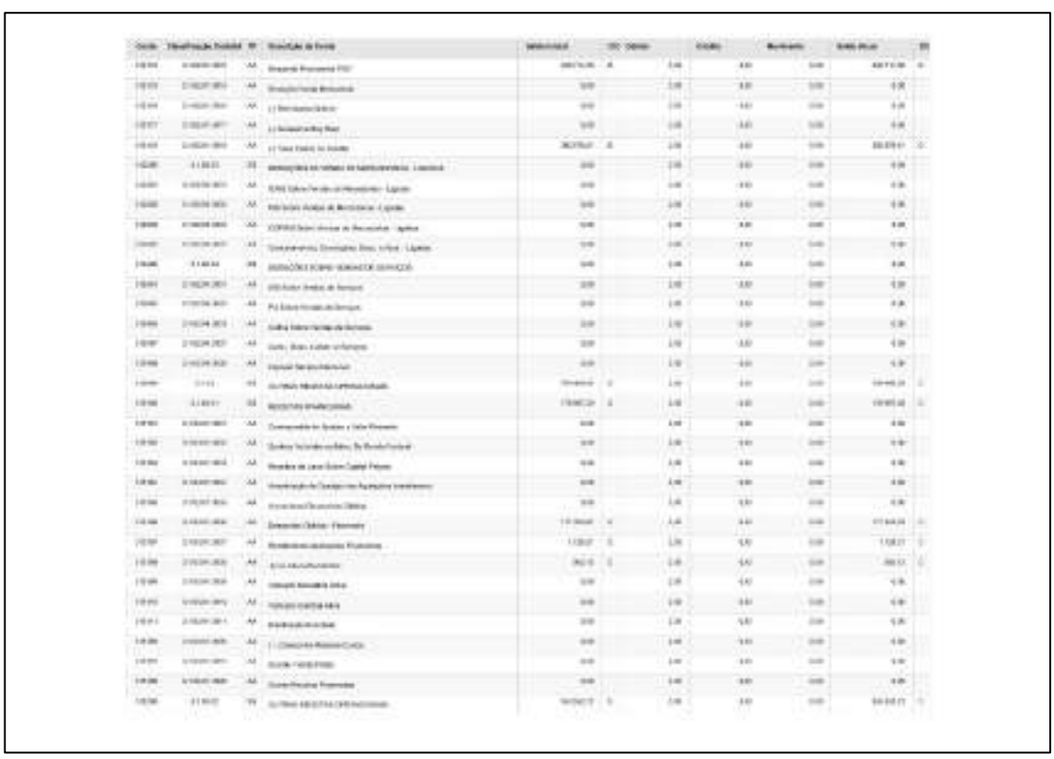

Rua 1, nº 564, Setor Oeste, Goiânia-GO - CEP: 74115-040
(62) 3290 9900 I contato@crosaraefranca.adv.br I www.crosaraefranca.adv.br

Valor: R$ 1.000,00
PROCESSO CÍVEL E DO TRABALHO -> Processo de Conhecimento -> Procedimento de Conhecimento -> Procedimentos Especiais -> Procedimentos Regidos por Outros Códigos, Leis Esparsas e Regimento
GOIÂNIA - 5ª UPJ VARAS CÍVEIS: 12ª, 20ª, 21ª, 22ª, 23ª E 25ª
Usuário: DYOGO CROSARA - Data: 15/10/2026 10:26:36

Tribunal de Justiça do Estado de Goiás
Documento Assinado e Publicado Digitalmente em 31/08/2026 20:05:22
Assinado por DYOGO CROSARA:00000278122
Localizar pelo código: 109787605432563873183965277, no endereço: https://projudi.tjgo.jus.br/p

Processo: 5123828-55.2026.8.09.0051
Movimentacao 36 : Juntada -> Petição
Arquivo 1: rjgrupobarao512382855rmajaneiromaio2026_compressed.pdf - Pag.187/247

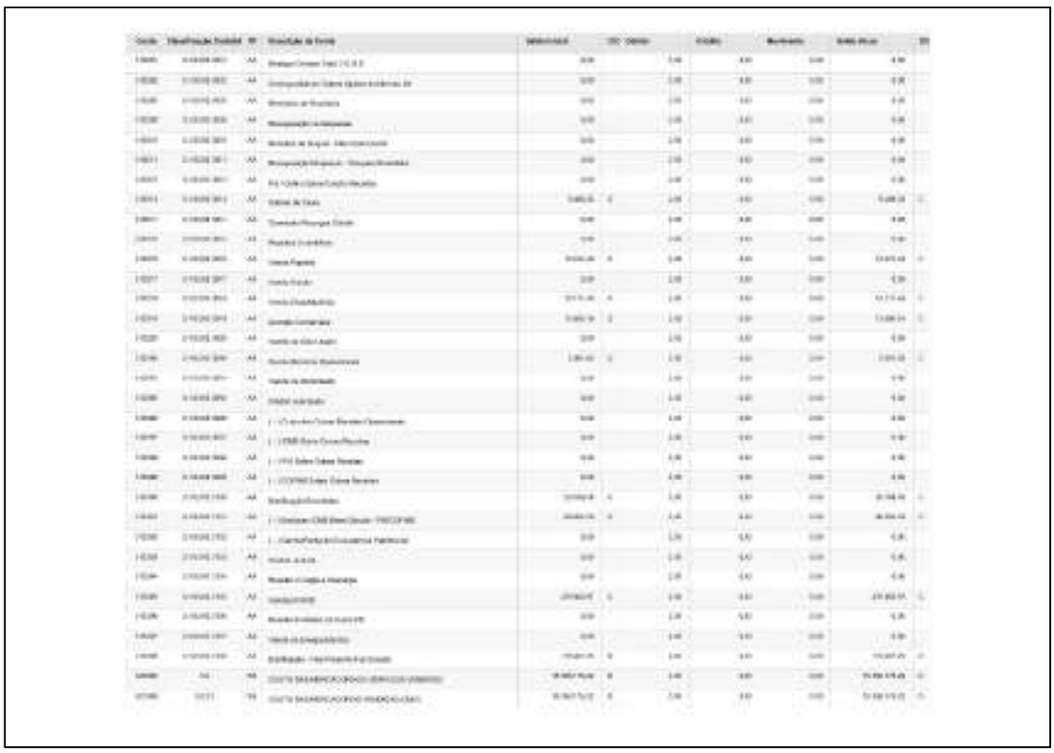

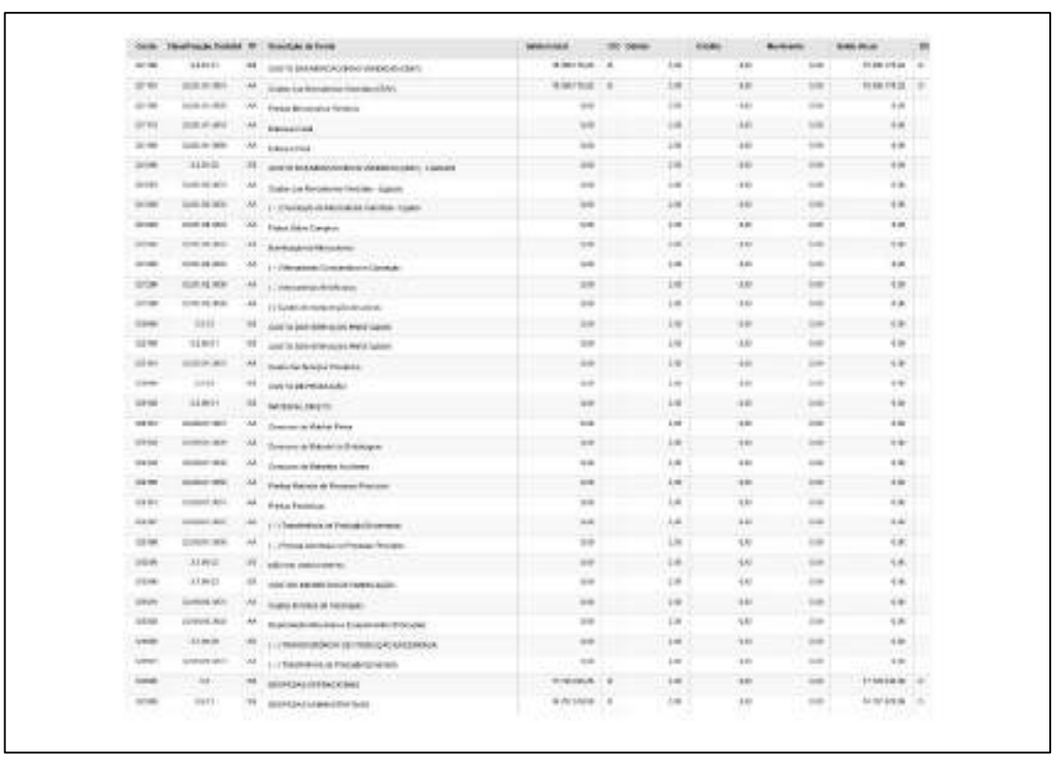

Rua 1, nº 564, Setor Oeste, Goiânia-GO - CEP: 74115-040
(62) 3290 9900 I contato@crosaraefranca.adv.br I www.crosaraefranca.adv.br

Valor: R$ 1.000,00
PROCESSO CÍVEL E DO TRABALHO -> Processo de Conhecimento -> Procedimento de Conhecimento -> Procedimentos Especiais -> Procedimentos Regidos por Outros Códigos, Leis Esparsas e Regimento
GOIÂNIA - 5ª UPJ VARAS CÍVEIS: 12ª, 20ª, 21ª, 22ª, 23ª E 25ª
Usuário: DYOGO CROSARA - Data: 15/10/2026 10:26:36

Tribunal de Justiça do Estado de Goiás
Documento Assinado e Publicado Digitalmente em 31/08/2026 20:05:22
Assinado por DYOGO CROSARA:00000278122
Localizar pelo código: 109787605432563873183965277, no endereço: https://projudi.tjgo.jus.br/p

Processo: 5123828-55.2026.8.09.0051
Movimentacao 36 : Juntada -> Petição
Arquivo 1: rjgrupobarao512382855rmajaneiromaio2026_compressed.pdf - Pag.188/247

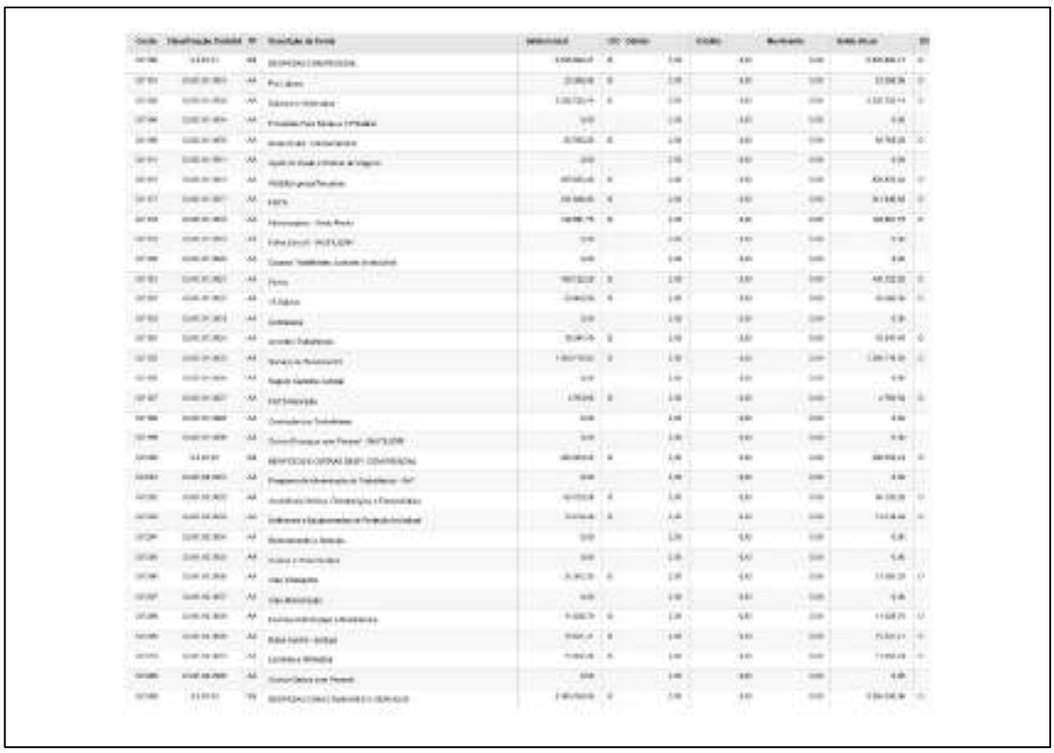

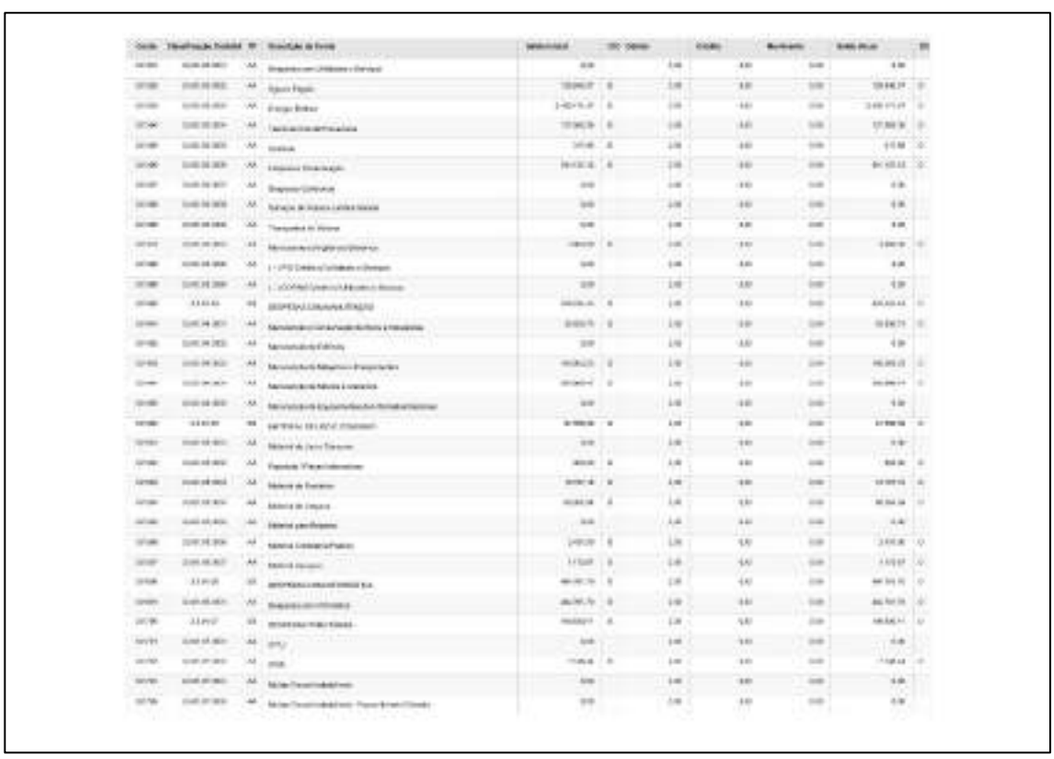

Rua 1, nº 564, Setor Oeste, Goiânia-GO - CEP: 74115-040
(62) 3290 9900 I contato@crosaraefranca.adv.br I www.crosaraefranca.adv.br

Valor: R$ 1.000,00
PROCESSO CÍVEL E DO TRABALHO -> Processo de Conhecimento -> Procedimento de Conhecimento -> Procedimentos Especiais -> Procedimentos Regidos por Outros Códigos, Leis Esparsas e Regimento
GOIÂNIA - 5ª UPJ VARAS CÍVEIS: 12ª, 20ª, 21ª, 22ª, 23ª E 25ª
Usuário: DYOGO CROSARA - Data: 15/10/2026 10:26:36

Tribunal de Justiça do Estado de Goiás
Documento Assinado e Publicado Digitalmente em 31/08/2026 20:05:22
Assinado por DYOGO CROSARA:00000278122
Localizar pelo código: 109787605432563873183965277, no endereço: https://projudi.tjgo.jus.br/p

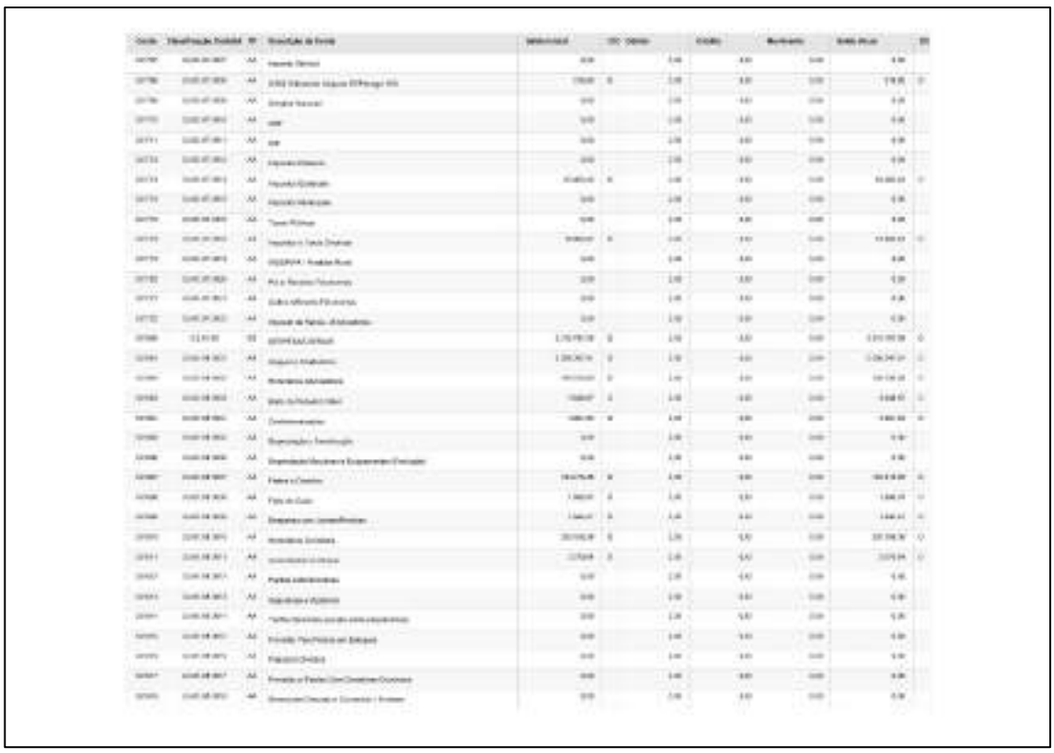

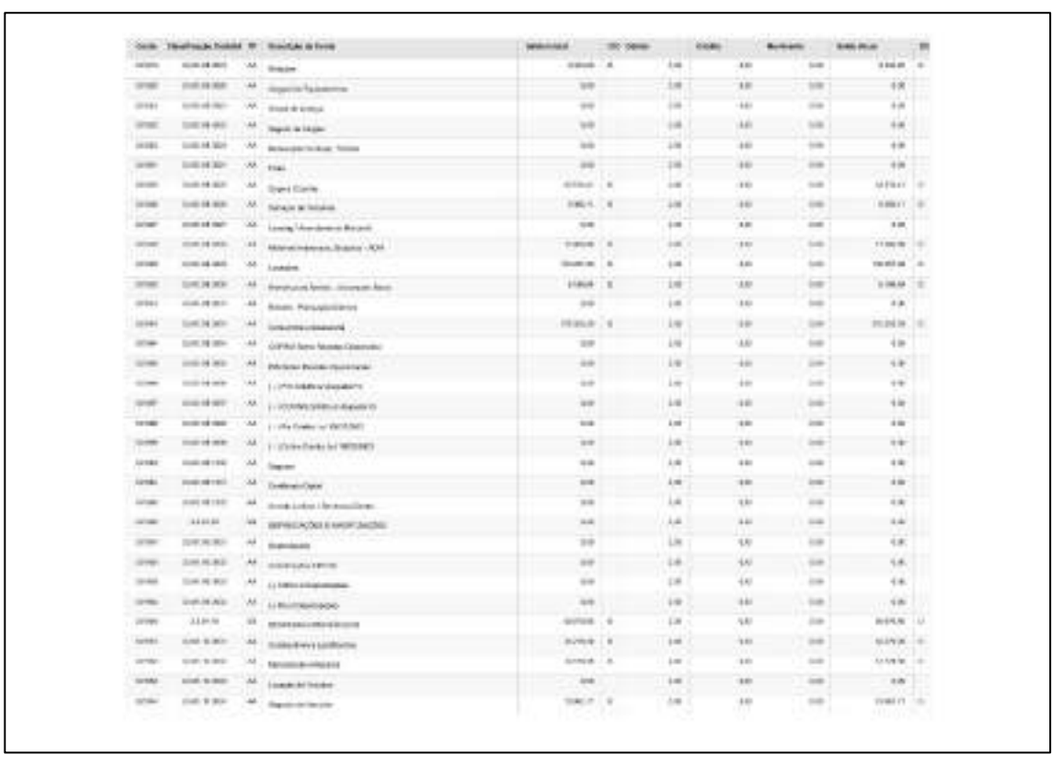

Rua 1, nº 564, Setor Oeste, Goiânia-GO - CEP: 74115-040
(62) 3290 9900 I contato@crosaraefranca.adv.br I www.crosaraefranca.adv.br

Valor: R$ 1.000,00
PROCESSO CÍVEL E DO TRABALHO -> Processo de Conhecimento -> Procedimento de Conhecimento -> Procedimentos Especiais -> Procedimentos Regidos por Outros Códigos, Leis Esparsas e Regimento
GOIÂNIA - 5ª UPJ VARAS CÍVEIS: 12ª, 20ª, 21ª, 22ª, 23ª E 25ª
Usuário: DYOGO CROSARA - Data: 15/10/2026 10:26:36

Tribunal de Justiça do Estado de Goiás
Documento Assinado e Publicado Digitalmente em 31/08/2026 20:05:22
Assinado por DYOGO CROSARA:00000278122
Localizar pelo código: 109787605432563873183965277, no endereço: https://projudi.tjgo.jus.br/p

Processo: 5123828-55.2026.8.09.0051
Movimentacao 36 : Juntada -> Petição
Arquivo 1: rjgrupobarao512382855rmajaneiromaio2026_compressed.pdf - Pag.190/247

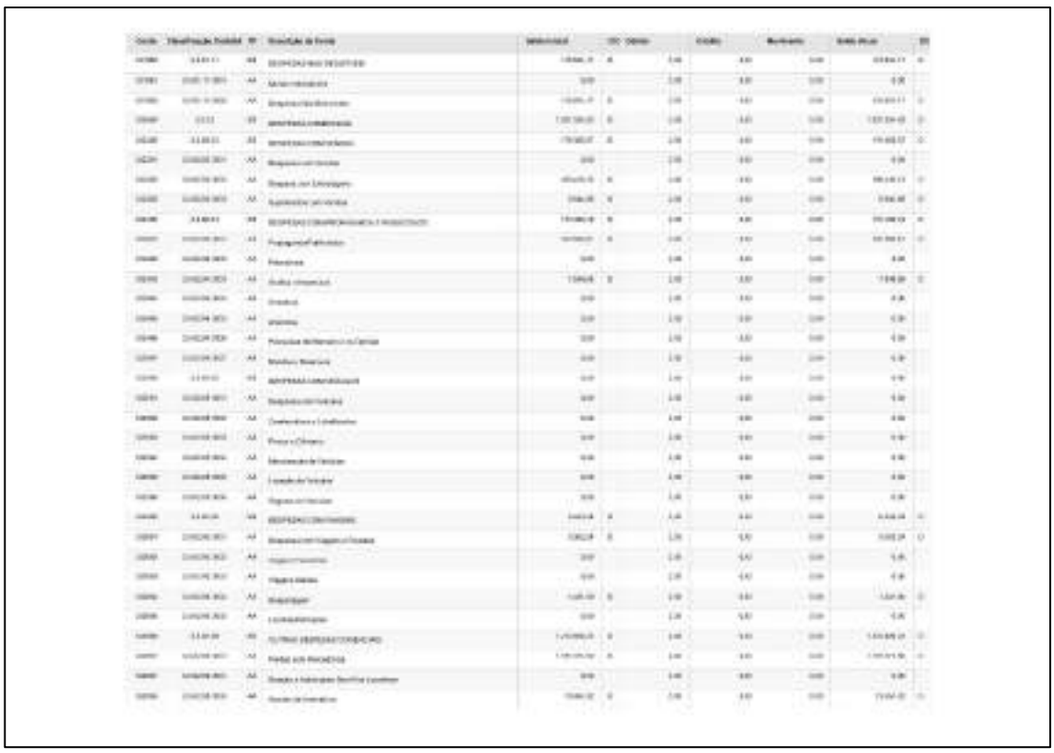

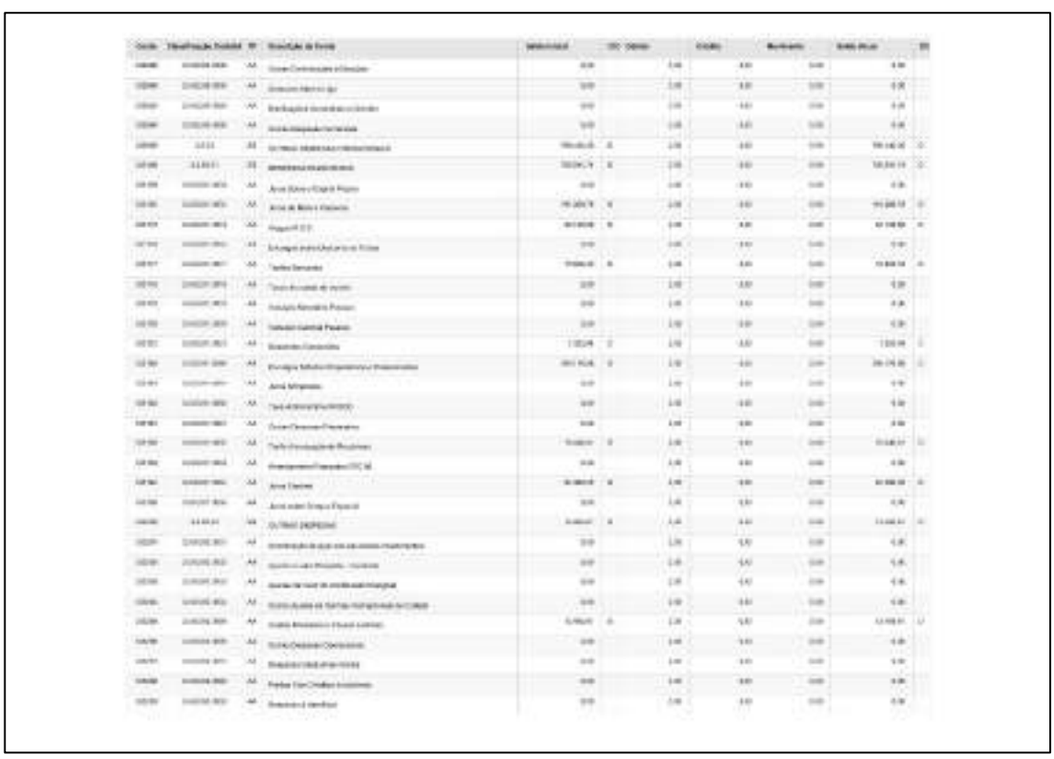

Rua 1, nº 564, Setor Oeste, Goiânia-GO - CEP: 74115-040
(62) 3290 9900 I contato@crosaraefranca.adv.br I www.crosaraefranca.adv.br

Valor: R$ 1.000,00
PROCESSO CÍVEL E DO TRABALHO -> Processo de Conhecimento -> Procedimento de Conhecimento -> Procedimentos Especiais -> Procedimentos Regidos por Outros Códigos, Leis Esparsas e Regimento
GOIÂNIA - 5ª UPJ VARAS CÍVEIS: 12ª, 20ª, 21ª, 22ª, 23ª E 25ª
Usuário: DYOGO CROSARA - Data: 15/10/2026 10:26:36

Tribunal de Justiça do Estado de Goiás
Documento Assinado e Publicado Digitalmente em 31/08/2026 20:05:22
Assinado por DYOGO CROSARA:00000278122
Localizar pelo código: 109787605432563873183965277, no endereço: https://projudi.tjgo.jus.br/p

Processo: 5123828-55.2026.8.09.0051
Movimentacao 36 : Juntada -> Petição
Arquivo 1: rjgrupobarao512382855rmajaneiromaio2026_compressed.pdf - Pag.191/247

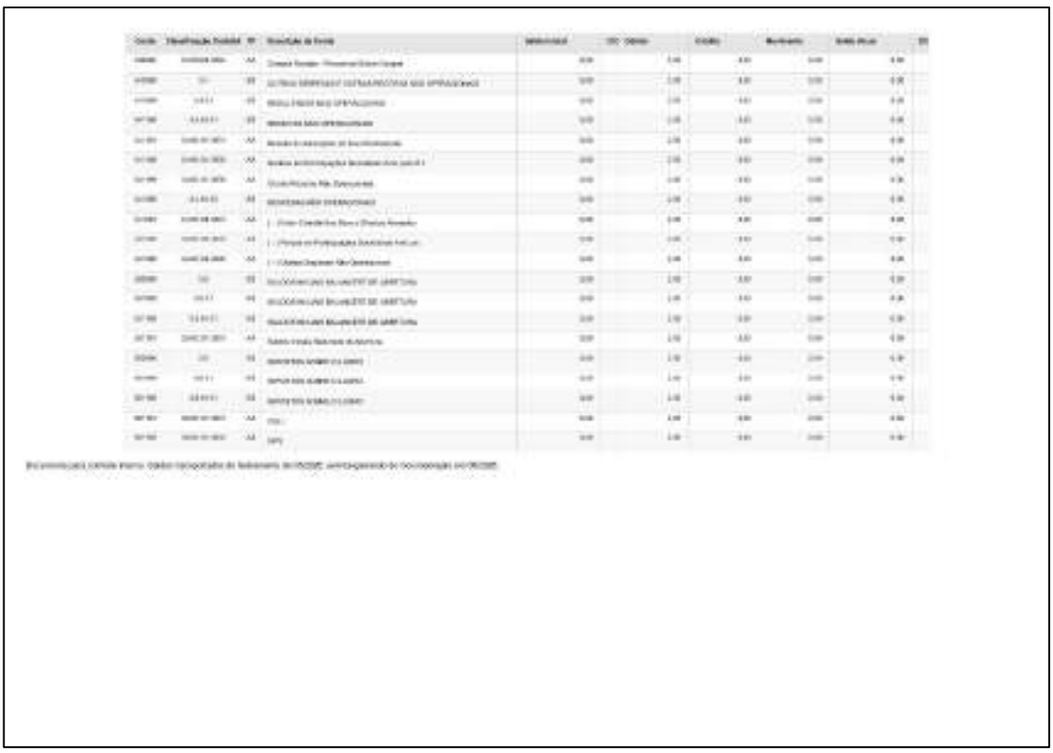

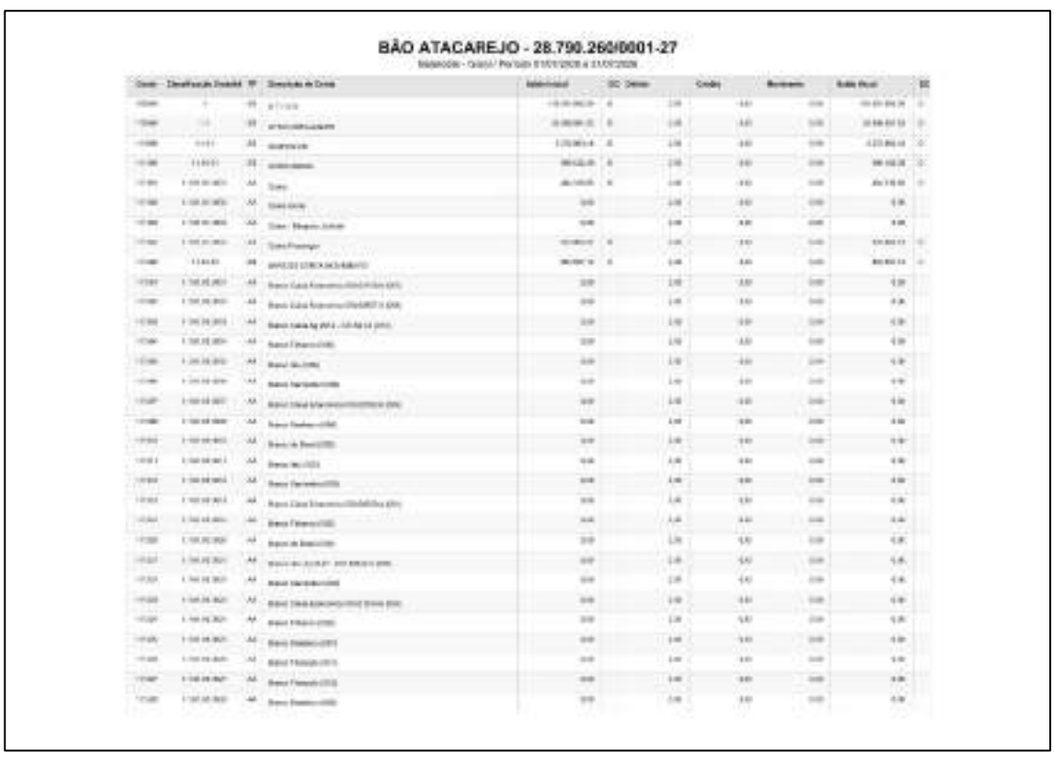

Rua 1, nº 564, Setor Oeste, Goiânia-GO - CEP: 74115-040
(62) 3290 9900 I contato@crosaraefranca.adv.br I www.crosaraefranca.adv.br

Valor: R$ 1.000,00
PROCESSO CÍVEL E DO TRABALHO -> Processo de Conhecimento -> Procedimento de Conhecimento -> Procedimentos Especiais -> Procedimentos Regidos por Outros Códigos, Leis Esparsas e Regimento
GOIÂNIA - 5ª UPJ VARAS CÍVEIS: 12ª, 20ª, 21ª, 22ª, 23ª E 25ª
Usuário: DYOGO CROSARA - Data: 15/10/2026 10:26:36

Tribunal de Justiça do Estado de Goiás
Documento Assinado e Publicado Digitalmente em 31/08/2026 20:05:22
Assinado por DYOGO CROSARA:00000278122
Localizar pelo código: 109787605432563873183965277, no endereço: https://projudi.tjgo.jus.br/p

Processo: 5123828-55.2026.8.09.0051
Movimentacao 36 : Juntada -> Petição
Arquivo 1: rjgrupobarao512382855rmajaneiromaio2026_compressed.pdf - Pag.192/247

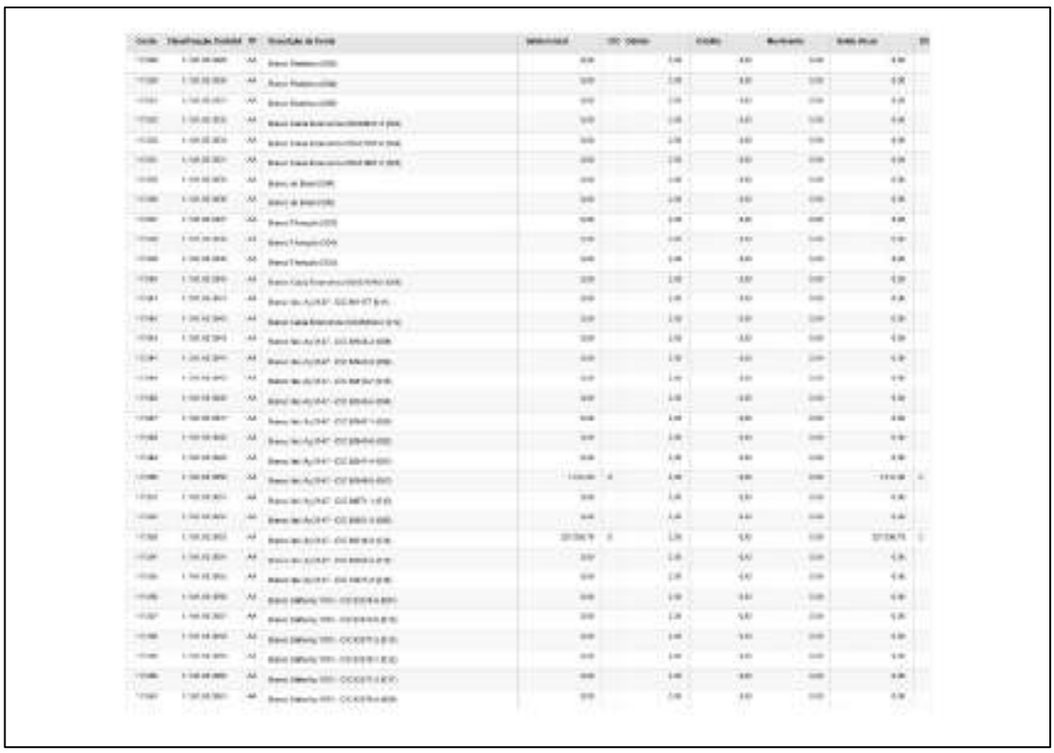

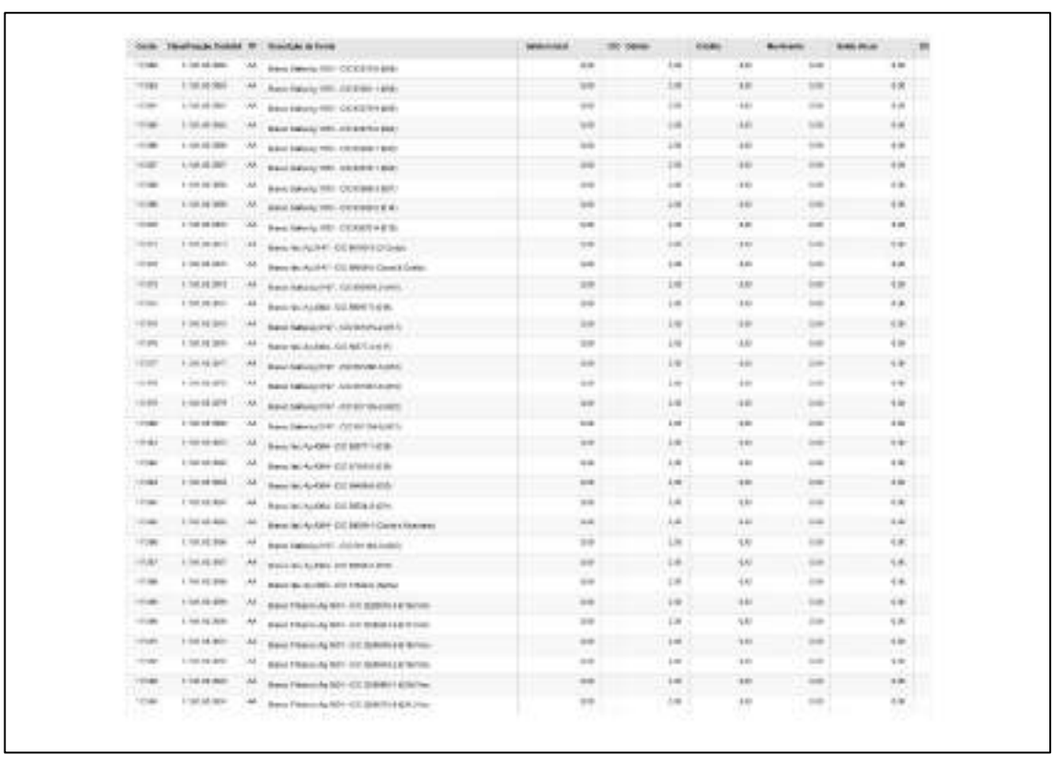

Rua 1, nº 564, Setor Oeste, Goiânia-GO - CEP: 74115-040
(62) 3290 9900 I contato@crosaraefranca.adv.br I www.crosaraefranca.adv.br

Valor: R$ 1.000,00
PROCESSO CÍVEL E DO TRABALHO -> Processo de Conhecimento -> Procedimento de Conhecimento -> Procedimentos Especiais -> Procedimentos Regidos por Outros Códigos, Leis Esparsas e Regimento
GOIÂNIA - 5ª UPJ VARAS CÍVEIS: 12ª, 20ª, 21ª, 22ª, 23ª E 25ª
Usuário: DYOGO CROSARA - Data: 15/10/2026 10:26:36

Tribunal de Justiça do Estado de Goiás
Documento Assinado e Publicado Digitalmente em 31/08/2026 20:05:22
Assinado por DYOGO CROSARA:00000278122
Localizar pelo código: 109787605432563873183965277, no endereço: https://projudi.tjgo.jus.br/p

Processo: 5123828-55.2026.8.09.0051
Movimentacao 36 : Juntada -> Petição
Arquivo 1: rjgrupobarao512382855rmajaneiromaio2026_compressed.pdf - Pag.193/247

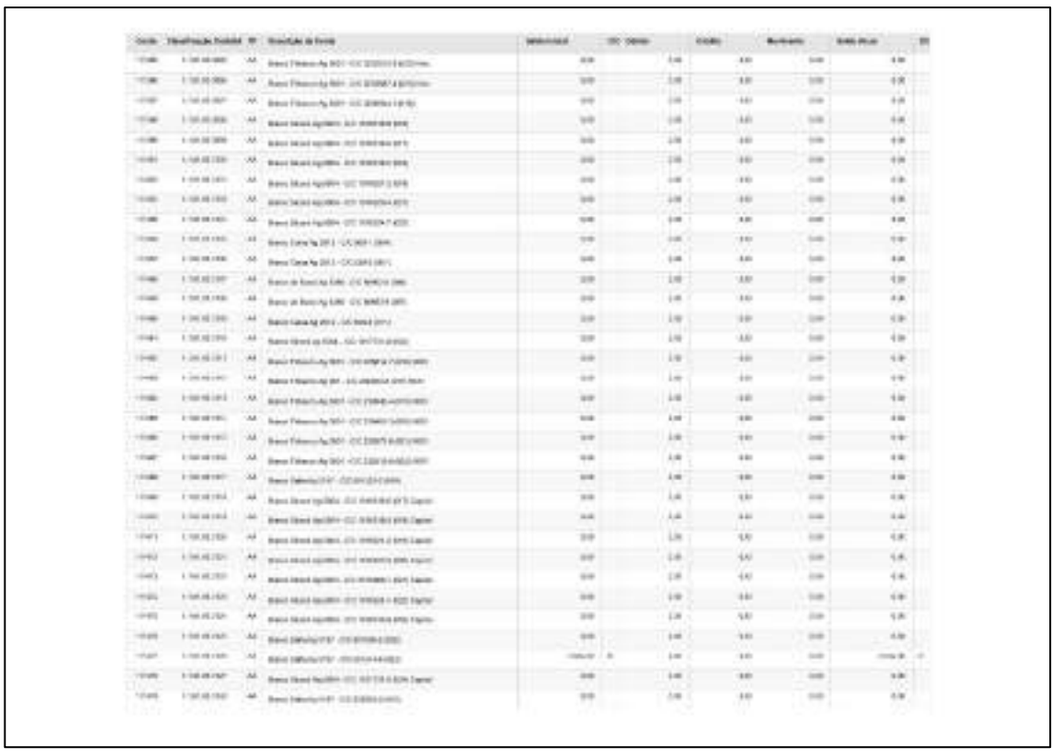

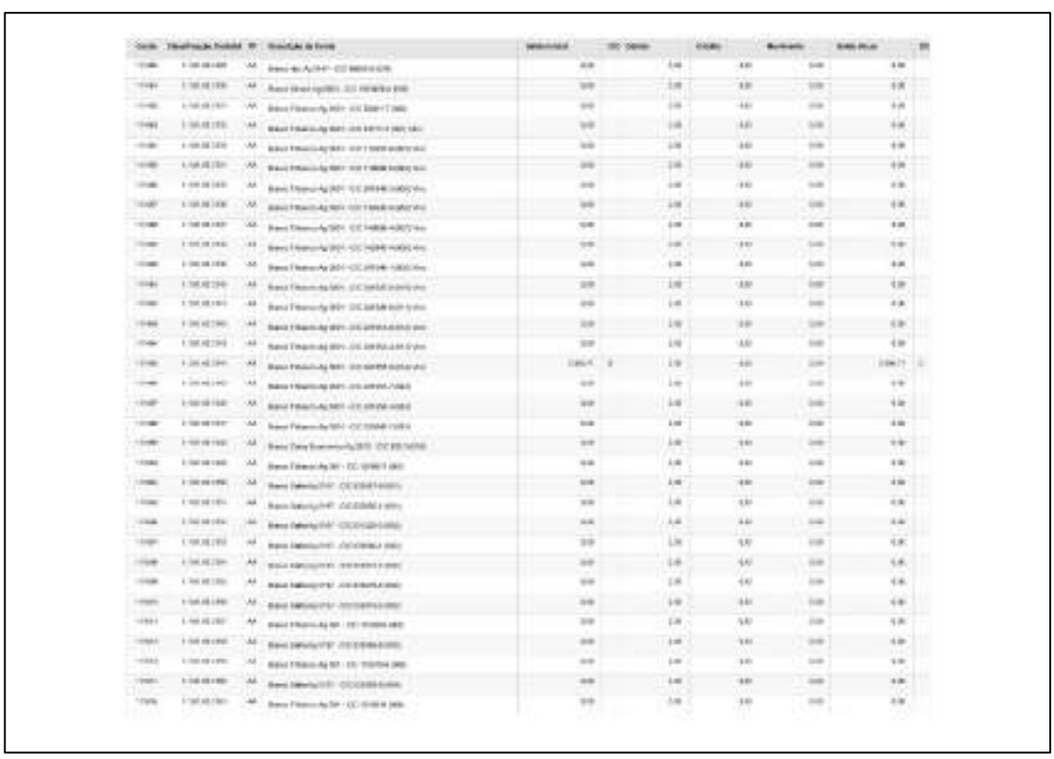

Rua 1, nº 564, Setor Oeste, Goiânia-GO - CEP: 74115-040
(62) 3290 9900 I contato@crosaraefranca.adv.br I www.crosaraefranca.adv.br

Valor: R$ 1.000,00
PROCESSO CÍVEL E DO TRABALHO -> Processo de Conhecimento -> Procedimento de Conhecimento -> Procedimentos Especiais -> Procedimentos Regidos por Outros Códigos, Leis Esparsas e Regimento
GOIÂNIA - 5ª UPJ VARAS CÍVEIS: 12ª, 20ª, 21ª, 22ª, 23ª E 25ª
Usuário: DYOGO CROSARA - Data: 15/10/2026 10:26:36

Tribunal de Justiça do Estado de Goiás
Documento Assinado e Publicado Digitalmente em 31/08/2026 20:05:22
Assinado por DYOGO CROSARA:00000278122
Localizar pelo código: 109787605432563873183965277, no endereço: https://projudi.tjgo.jus.br/p

Processo: 5123828-55.2026.8.09.0051
Movimentacao 36 : Juntada -> Petição
Arquivo 1: rjgrupobarao512382855rmajaneiromaio2026_compressed.pdf - Pag.194/247

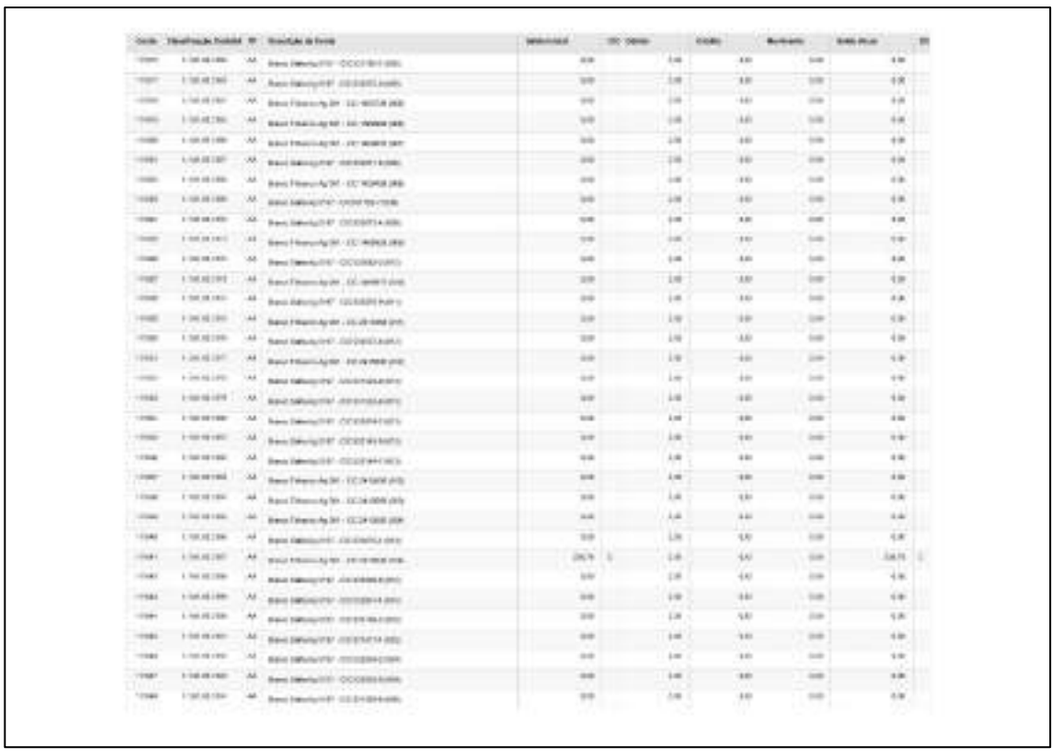

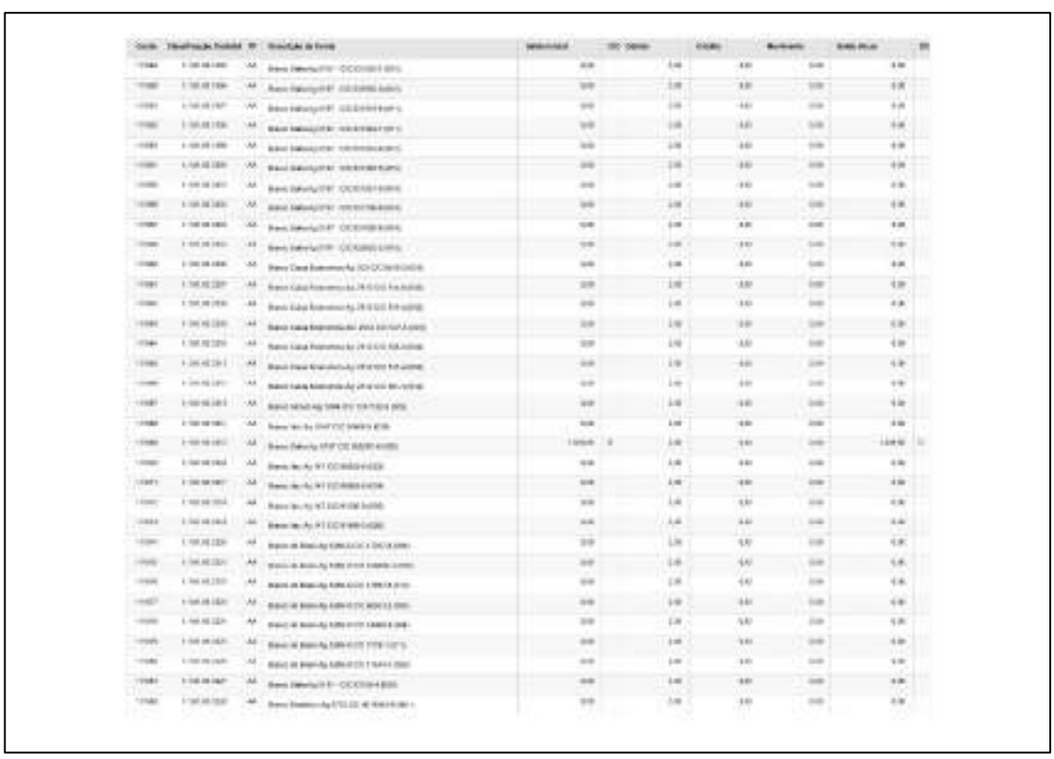

Rua 1, nº 564, Setor Oeste, Goiânia-GO - CEP: 74115-040
(62) 3290 9900 I contato@crosaraefranca.adv.br I www.crosaraefranca.adv.br

Valor: R$ 1.000,00
PROCESSO CÍVEL E DO TRABALHO -> Processo de Conhecimento -> Procedimento de Conhecimento -> Procedimentos Especiais -> Procedimentos Regidos por Outros Códigos, Leis Esparsas e Regimento
GOIÂNIA - 5ª UPJ VARAS CÍVEIS: 12ª, 20ª, 21ª, 22ª, 23ª E 25ª
Usuário: DYOGO CROSARA - Data: 15/10/2026 10:26:36

Tribunal de Justiça do Estado de Goiás
Documento Assinado e Publicado Digitalmente em 31/08/2026 20:05:22
Assinado por DYOGO CROSARA:00000278122
Localizar pelo código: 109787605432563873183965277, no endereço: https://projudi.tjgo.jus.br/p

Processo: 5123828-55.2026.8.09.0051
Movimentacao 36 : Juntada -> Petição
Arquivo 1: rjgrupobarao512382855rmajaneiromaio2026_compressed.pdf - Pag.195/247

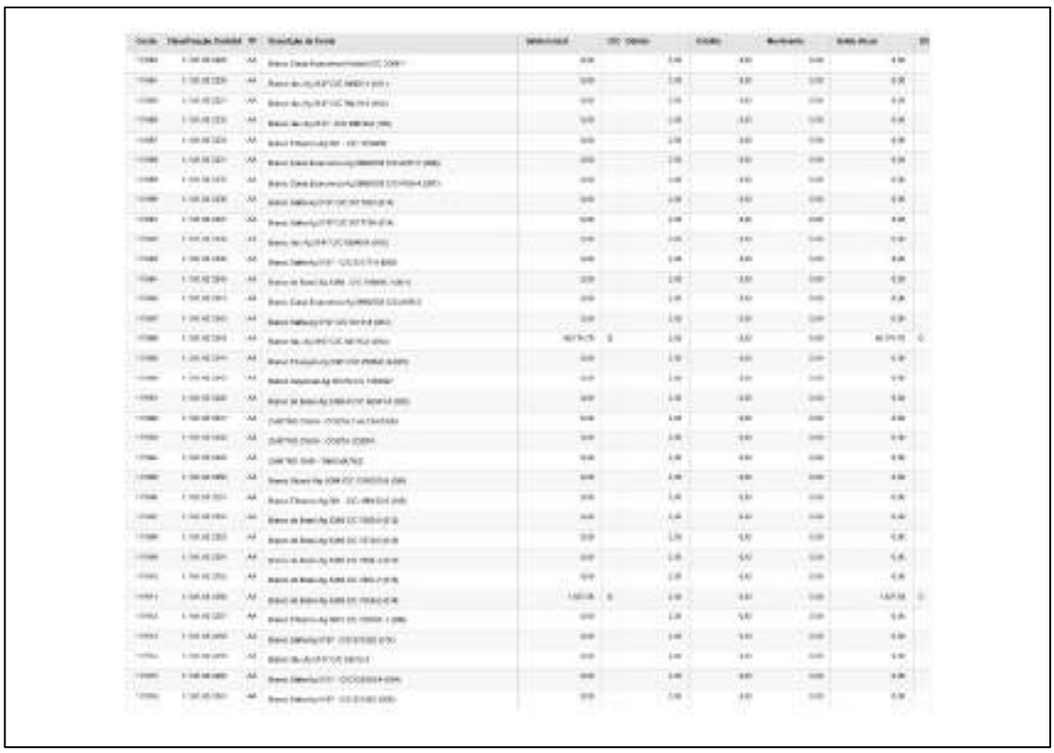

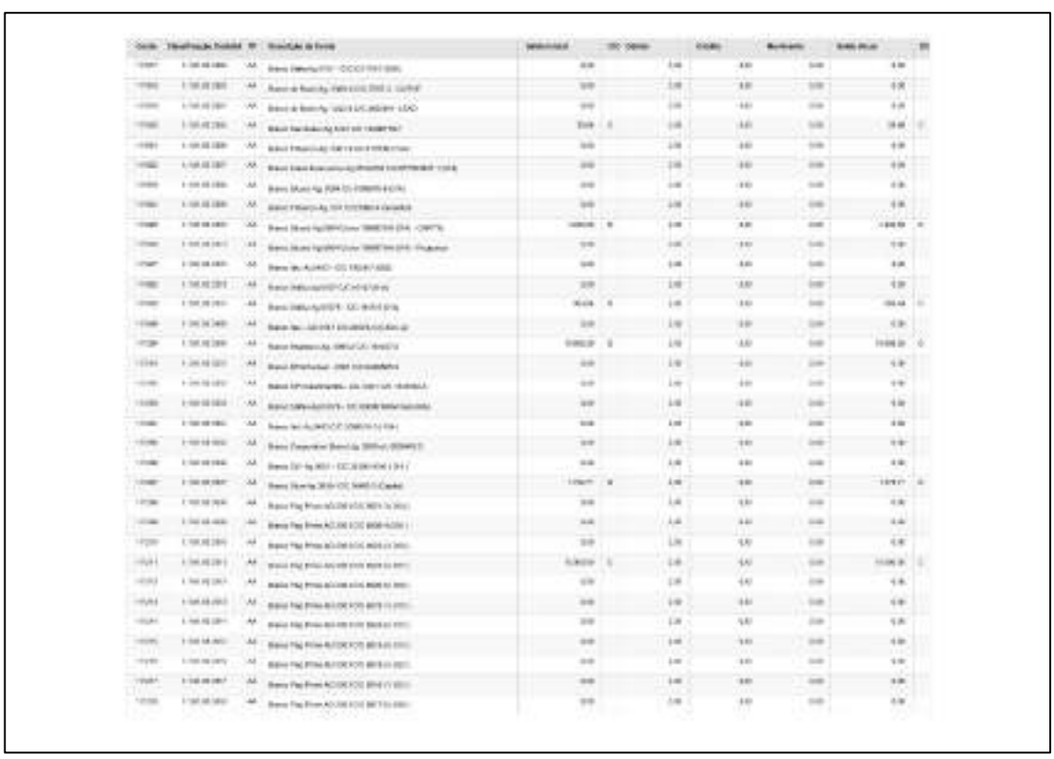

Rua 1, nº 564, Setor Oeste, Goiânia-GO - CEP: 74115-040
(62) 3290 9900 I contato@crosaraefranca.adv.br I www.crosaraefranca.adv.br

Valor: R$ 1.000,00
PROCESSO CÍVEL E DO TRABALHO -> Processo de Conhecimento -> Procedimento de Conhecimento -> Procedimentos Especiais -> Procedimentos Regidos por Outros Códigos, Leis Esparsas e Regimento
GOIÂNIA - 5ª UPJ VARAS CÍVEIS: 12ª, 20ª, 21ª, 22ª, 23ª E 25ª
Usuário: DYOGO CROSARA - Data: 15/10/2026 10:26:36

Tribunal de Justiça do Estado de Goiás
Documento Assinado e Publicado Digitalmente em 31/08/2026 20:05:22
Assinado por DYOGO CROSARA:00000278122
Localizar pelo código: 109787605432563873183965277, no endereço: https://projudi.tjgo.jus.br/p

Processo: 5123828-55.2026.8.09.0051
Movimentacao 36 : Juntada -> Petição
Arquivo 1: rjgrupobarao512382855rmajaneiromaio2026_compressed.pdf - Pag.196/247

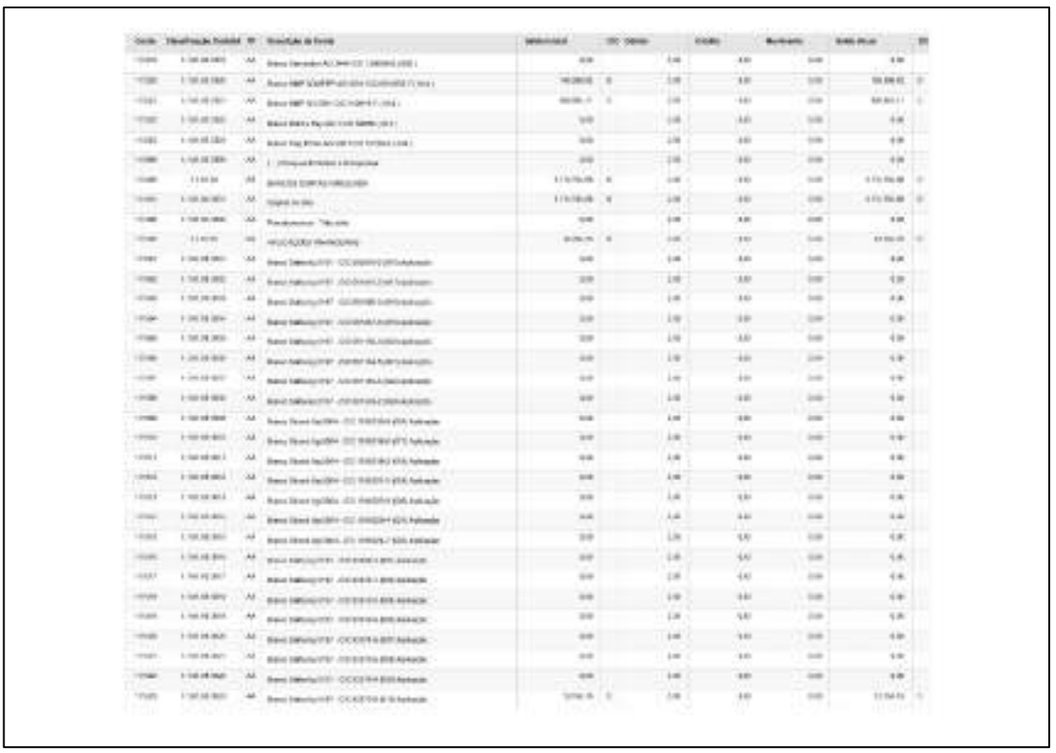

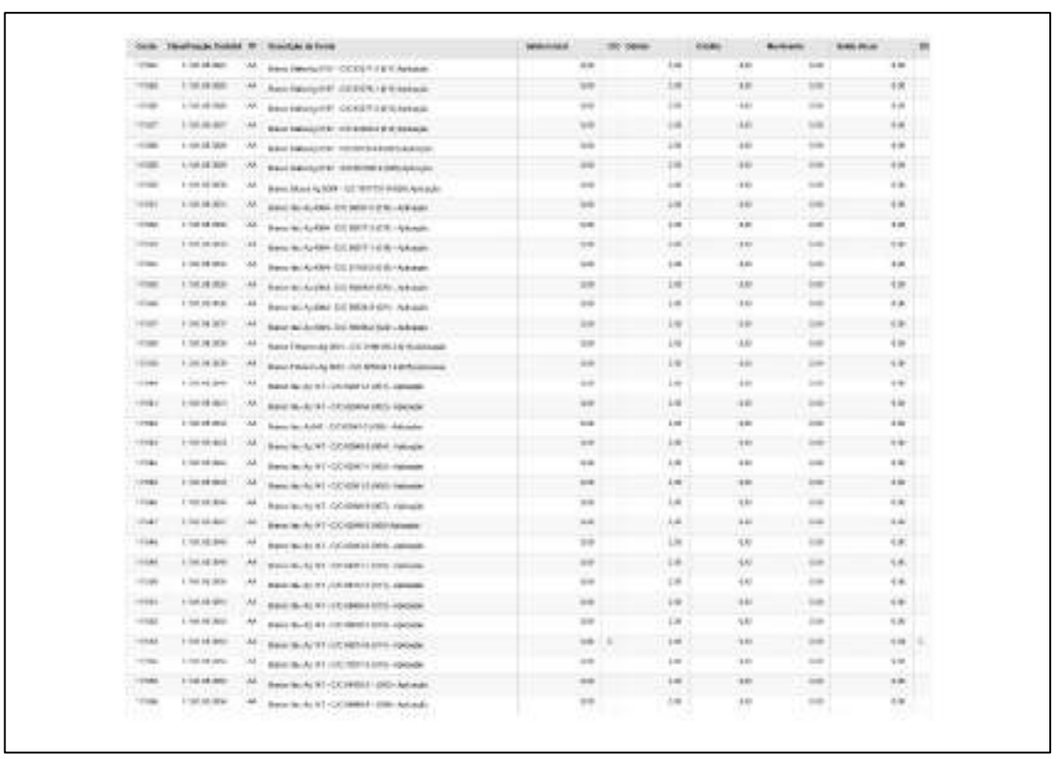

Rua 1, nº 564, Setor Oeste, Goiânia-GO - CEP: 74115-040
(62) 3290 9900 I contato@crosaraefranca.adv.br I www.crosaraefranca.adv.br

Valor: R$ 1.000,00
PROCESSO CÍVEL E DO TRABALHO -> Processo de Conhecimento -> Procedimento de Conhecimento -> Procedimentos Especiais -> Procedimentos Regidos por Outros Códigos, Leis Esparsas e Regimento
GOIÂNIA - 5ª UPJ VARAS CÍVEIS: 12ª, 20ª, 21ª, 22ª, 23ª E 25ª
Usuário: DYOGO CROSARA - Data: 15/10/2026 10:26:36

Tribunal de Justiça do Estado de Goiás
Documento Assinado e Publicado Digitalmente em 31/08/2026 20:05:22
Assinado por DYOGO CROSARA:00000278122
Localizar pelo código: 109787605432563873183965277, no endereço: https://projudi.tjgo.jus.br/p

Processo: 5123828-55.2026.8.09.0051
Movimentacao 36 : Juntada -> Petição
Arquivo 1: rjgrupobarao512382855rmajaneiromaio2026_compressed.pdf - Pag.197/247

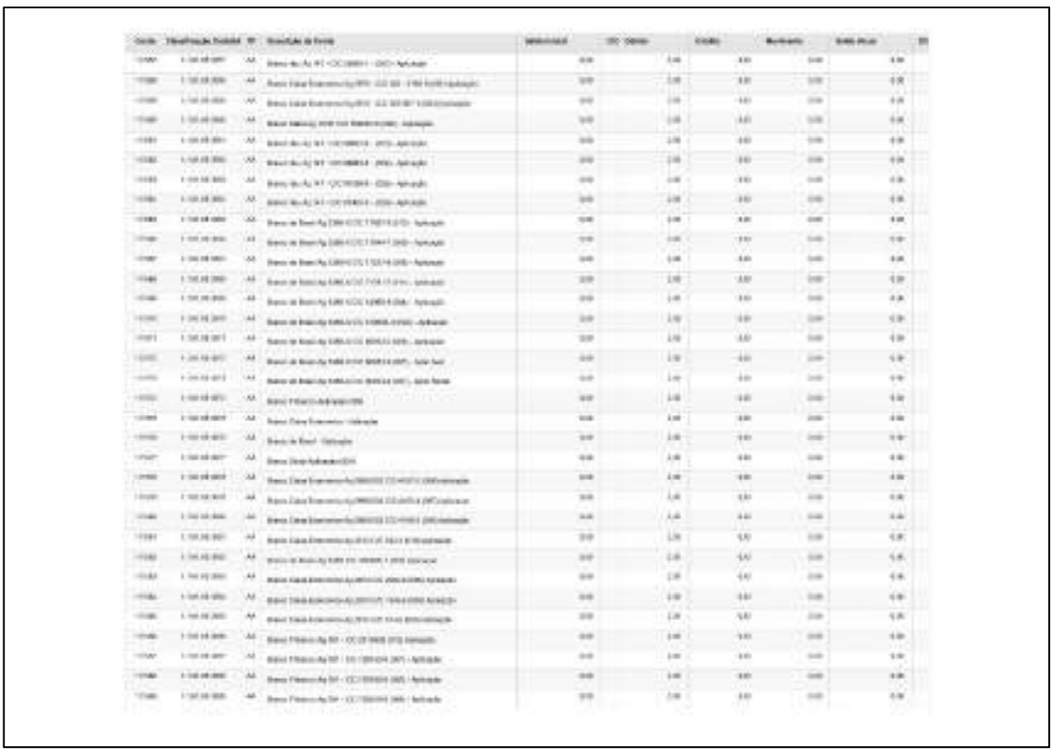

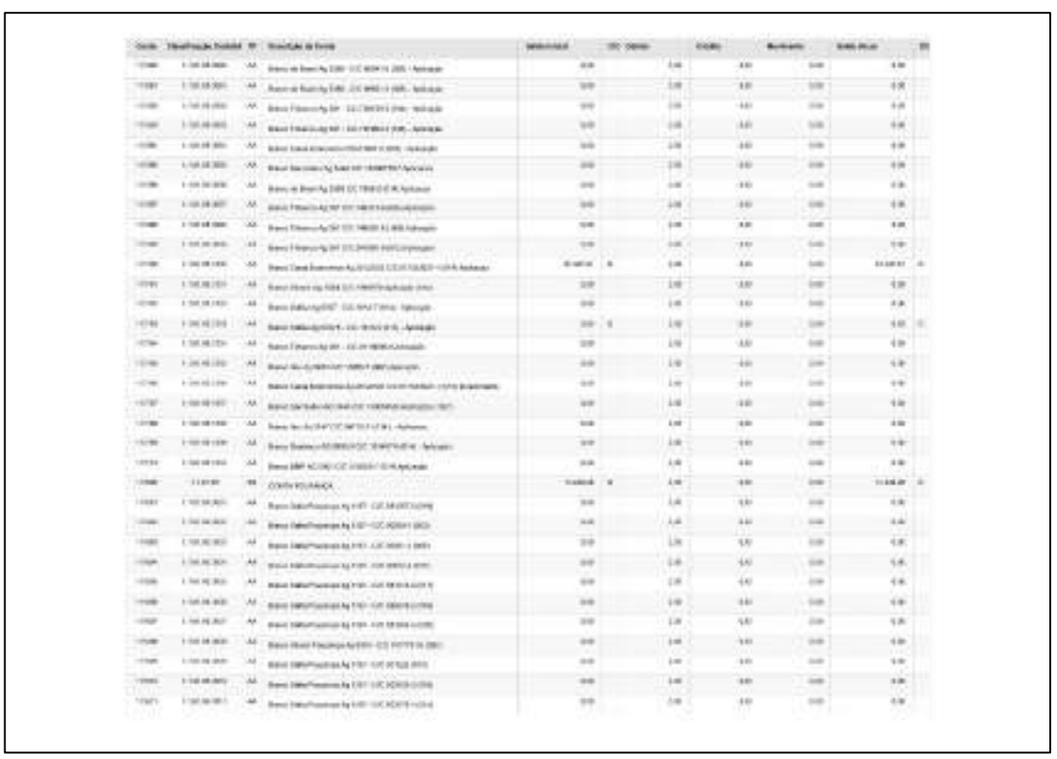

Rua 1, nº 564, Setor Oeste, Goiânia-GO - CEP: 74115-040
(62) 3290 9900 I contato@crosaraefranca.adv.br I www.crosaraefranca.adv.br

Valor: R$ 1.000,00
PROCESSO CÍVEL E DO TRABALHO -> Processo de Conhecimento -> Procedimento de Conhecimento -> Procedimentos Especiais -> Procedimentos Regidos por Outros Códigos, Leis Esparsas e Regimento
GOIÂNIA - 5ª UPJ VARAS CÍVEIS: 12ª, 20ª, 21ª, 22ª, 23ª E 25ª
Usuário: DYOGO CROSARA - Data: 15/10/2026 10:26:36

Tribunal de Justiça do Estado de Goiás
Documento Assinado e Publicado Digitalmente em 31/08/2026 20:05:22
Assinado por DYOGO CROSARA:00000278122
Localizar pelo código: 109787605432563873183965277, no endereço: https://projudi.tjgo.jus.br/p

Processo: 5123828-55.2026.8.09.0051
Movimentacao 36 : Juntada -> Petição
Arquivo 1: rjgrupobarao512382855rmajaneiromaio2026_compressed.pdf - Pag.198/247

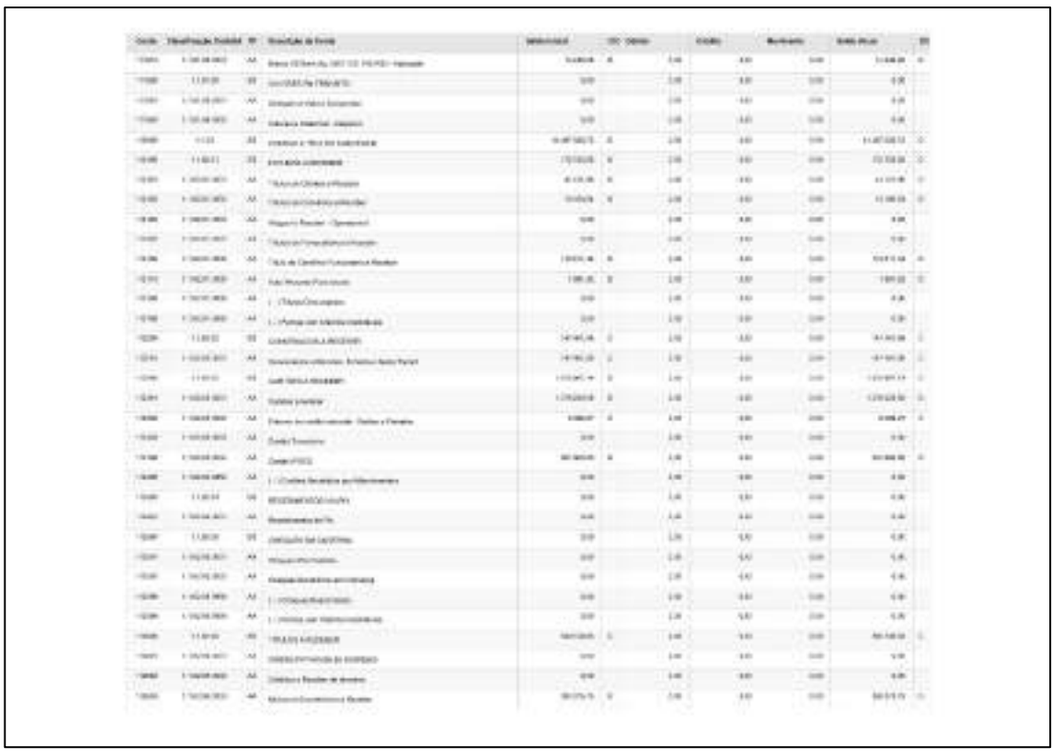

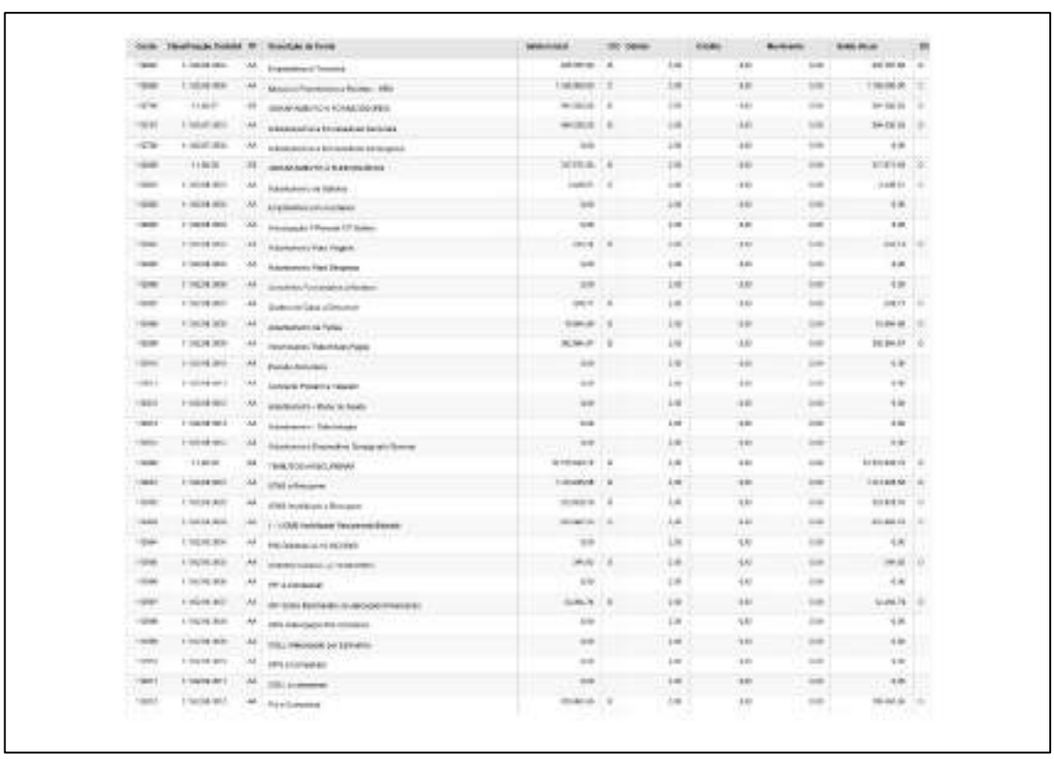

Rua 1, nº 564, Setor Oeste, Goiânia-GO - CEP: 74115-040
(62) 3290 9900 I contato@crosaraefranca.adv.br I www.crosaraefranca.adv.br

Valor: R$ 1.000,00
PROCESSO CÍVEL E DO TRABALHO -> Processo de Conhecimento -> Procedimento de Conhecimento -> Procedimentos Especiais -> Procedimentos Regidos por Outros Códigos, Leis Esparsas e Regimento
GOIÂNIA - 5ª UPJ VARAS CÍVEIS: 12ª, 20ª, 21ª, 22ª, 23ª E 25ª
Usuário: DYOGO CROSARA - Data: 15/10/2026 10:26:36

Tribunal de Justiça do Estado de Goiás
Documento Assinado e Publicado Digitalmente em 31/08/2026 20:05:22
Assinado por DYOGO CROSARA:00000278122
Localizar pelo código: 109787605432563873183965277, no endereço: https://projudi.tjgo.jus.br/p

Processo: 5123828-55.2026.8.09.0051
Movimentacao 36 : Juntada -> Petição
Arquivo 1: rjgrupobarao512382855rmajaneiromaio2026_compressed.pdf - Pag.199/247

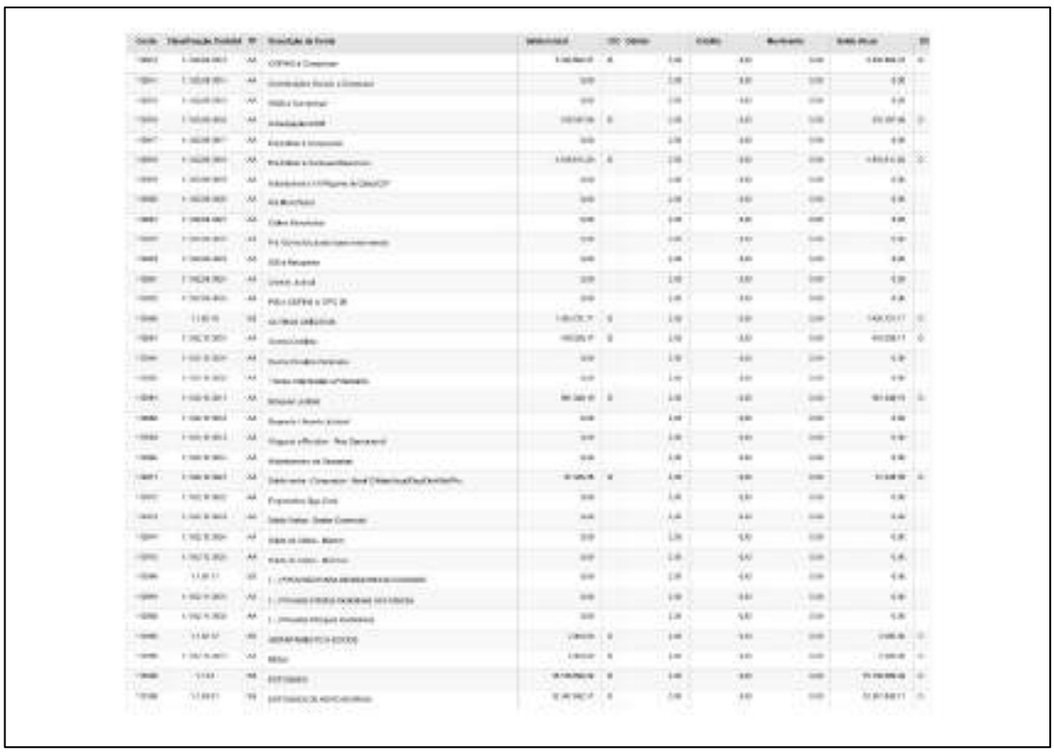

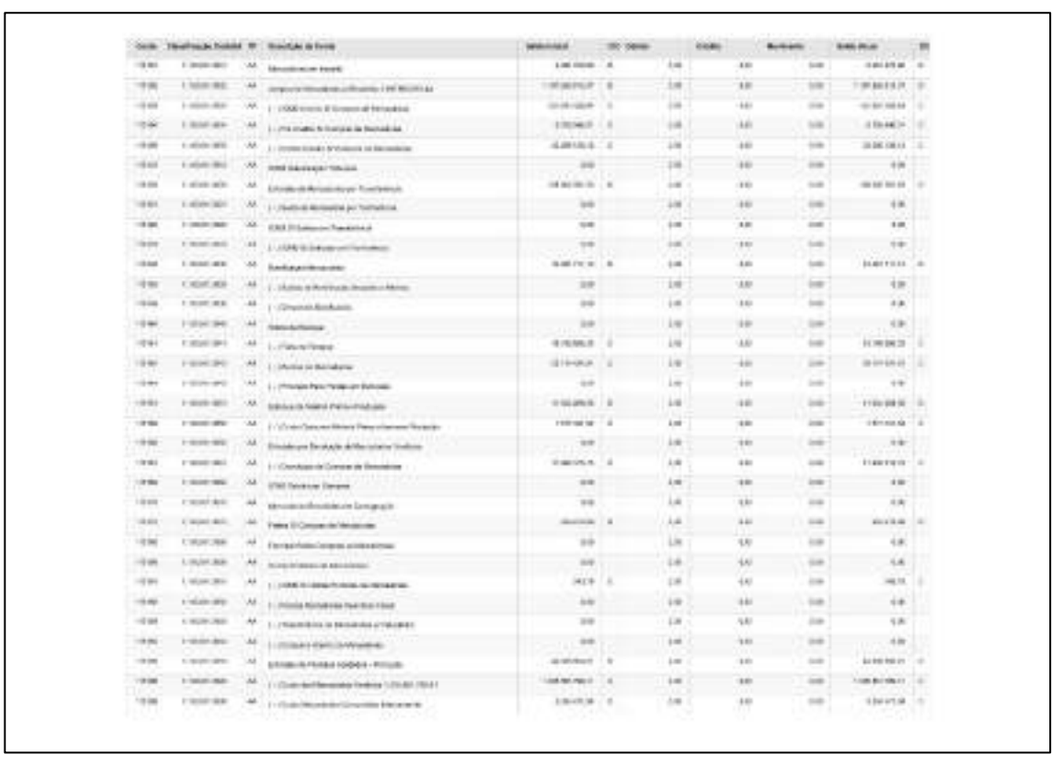

Rua 1, nº 564, Setor Oeste, Goiânia-GO - CEP: 74115-040
(62) 3290 9900 I contato@crosaraefranca.adv.br I www.crosaraefranca.adv.br

Valor: R$ 1.000,00
PROCESSO CÍVEL E DO TRABALHO -> Processo de Conhecimento -> Procedimento de Conhecimento -> Procedimentos Especiais -> Procedimentos Regidos por Outros Códigos, Leis Esparsas e Regimento
GOIÂNIA - 5ª UPJ VARAS CÍVEIS: 12ª, 20ª, 21ª, 22ª, 23ª E 25ª
Usuário: DYOGO CROSARA - Data: 15/10/2026 10:26:36

Tribunal de Justiça do Estado de Goiás
Documento Assinado e Publicado Digitalmente em 31/08/2026 20:05:22
Assinado por DYOGO CROSARA:00000278122
Localizar pelo código: 109787605432563873183965277, no endereço: https://projudi.tjgo.jus.br/p

Processo: 5123828-55.2026.8.09.0051
Movimentacao 36 : Juntada -> Petição
Arquivo 1: rjgrupobarao512382855rmajaneiromaio2026_compressed.pdf - Pag.200/247

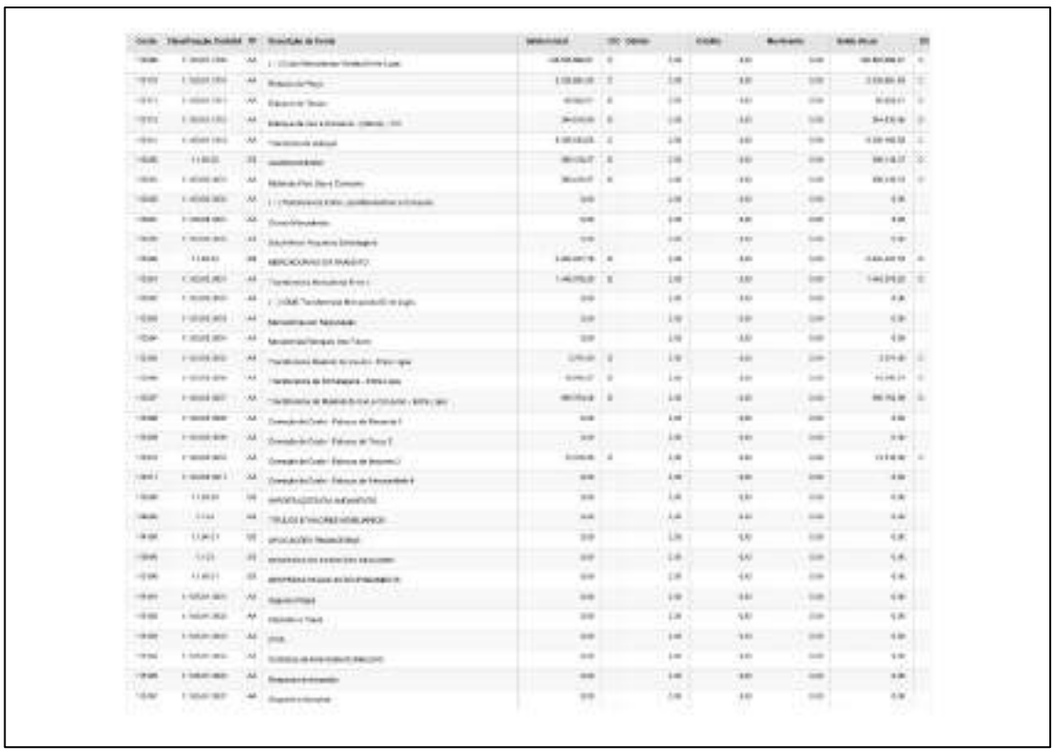

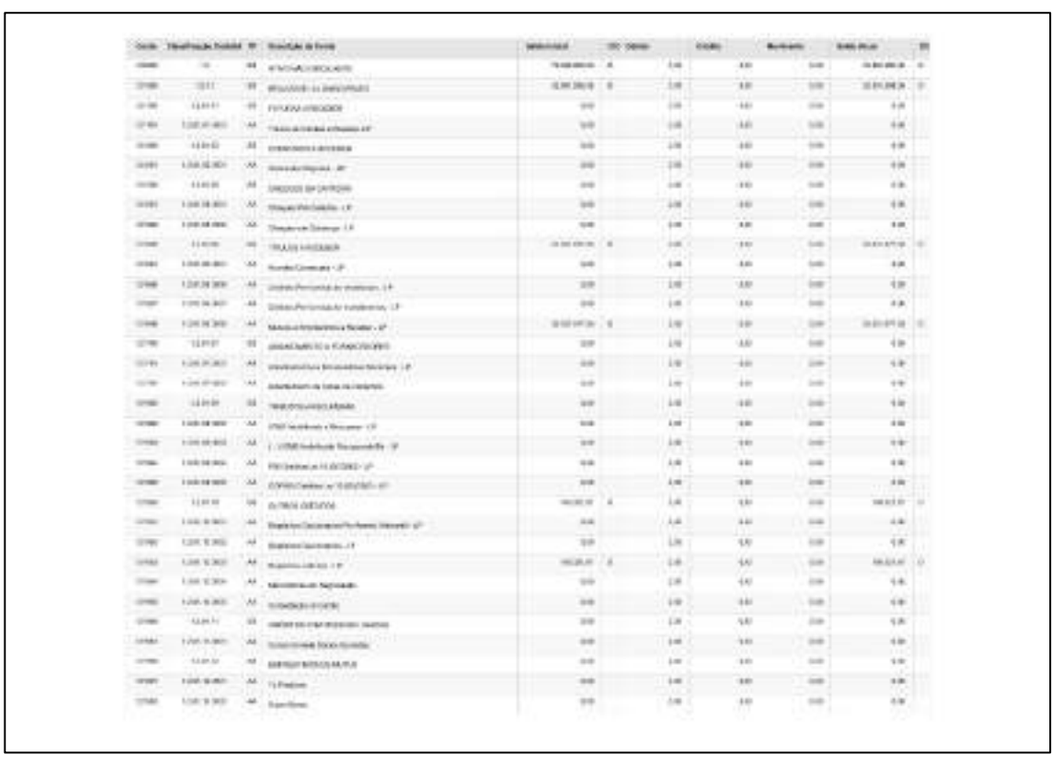

Rua 1, nº 564, Setor Oeste, Goiânia-GO - CEP: 74115-040
(62) 3290 9900 I contato@crosaraefranca.adv.br I www.crosaraefranca.adv.br

Valor: R$ 1.000,00
PROCESSO CÍVEL E DO TRABALHO -> Processo de Conhecimento -> Procedimento de Conhecimento -> Procedimentos Especiais -> Procedimentos Regidos por Outros Códigos, Leis Esparsas e Regimento
GOIÂNIA - 5ª UPJ VARAS CÍVEIS: 12ª, 20ª, 21ª, 22ª, 23ª E 25ª
Usuário: DYOGO CROSARA - Data: 15/10/2026 10:26:36

Tribunal de Justiça do Estado de Goiás
Documento Assinado e Publicado Digitalmente em 31/08/2026 20:05:22
Assinado por DYOGO CROSARA:00000278122
Localizar pelo código: 109787605432563873183965277, no endereço: https://projudi.tjgo.jus.br/p

Processo: 5123828-55.2026.8.09.0051
Movimentacao 36 : Juntada -> Petição
Arquivo 1: rjgrupobarao512382855rmajaneiromaio2026_compressed.pdf - Pag.201/247

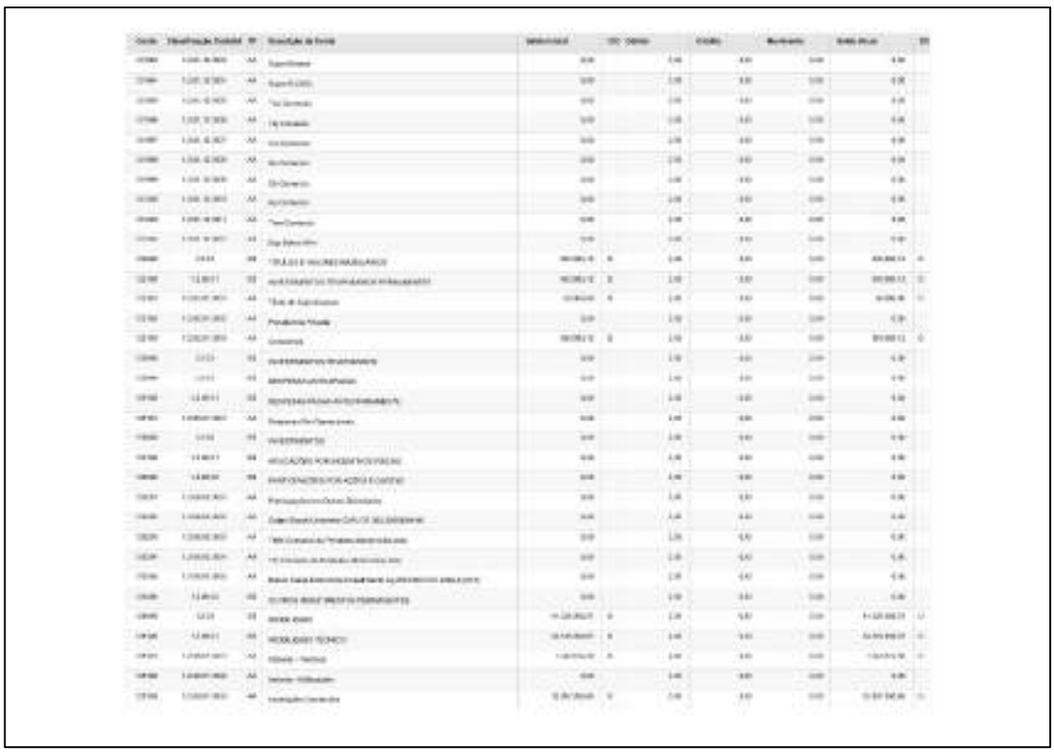

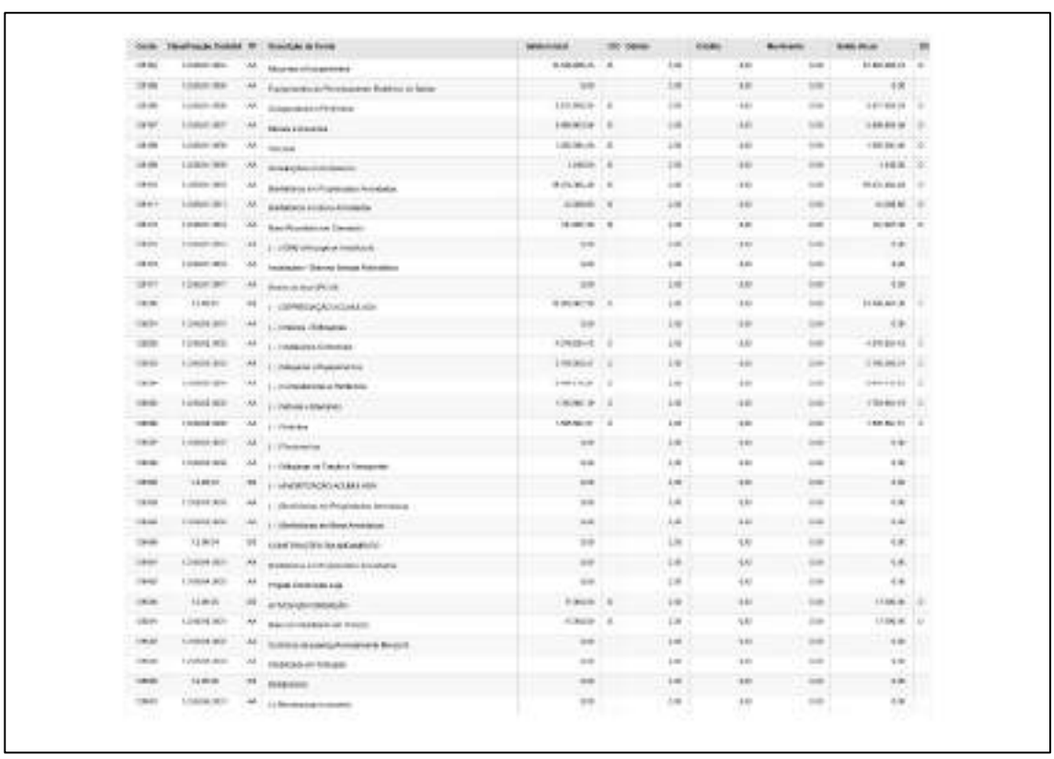

Rua 1, nº 564, Setor Oeste, Goiânia-GO - CEP: 74115-040
(62) 3290 9900 I contato@crosaraefranca.adv.br I www.crosaraefranca.adv.br

Valor: R$ 1.000,00
PROCESSO CÍVEL E DO TRABALHO -> Processo de Conhecimento -> Procedimento de Conhecimento -> Procedimentos Especiais -> Procedimentos Regidos por Outros Códigos, Leis Esparsas e Regimento
GOIÂNIA - 5ª UPJ VARAS CÍVEIS: 12ª, 20ª, 21ª, 22ª, 23ª E 25ª
Usuário: DYOGO CROSARA - Data: 15/10/2026 10:26:36

Tribunal de Justiça do Estado de Goiás
Documento Assinado e Publicado Digitalmente em 31/08/2026 20:05:22
Assinado por DYOGO CROSARA:00000278122
Localizar pelo código: 109787605432563873183965277, no endereço: https://projudi.tjgo.jus.br/p

Processo: 5123828-55.2026.8.09.0051
Movimentacao 36 : Juntada -> Petição
Arquivo 1: rjgrupobarao512382855rmajaneiromaio2026_compressed.pdf - Pag.202/247

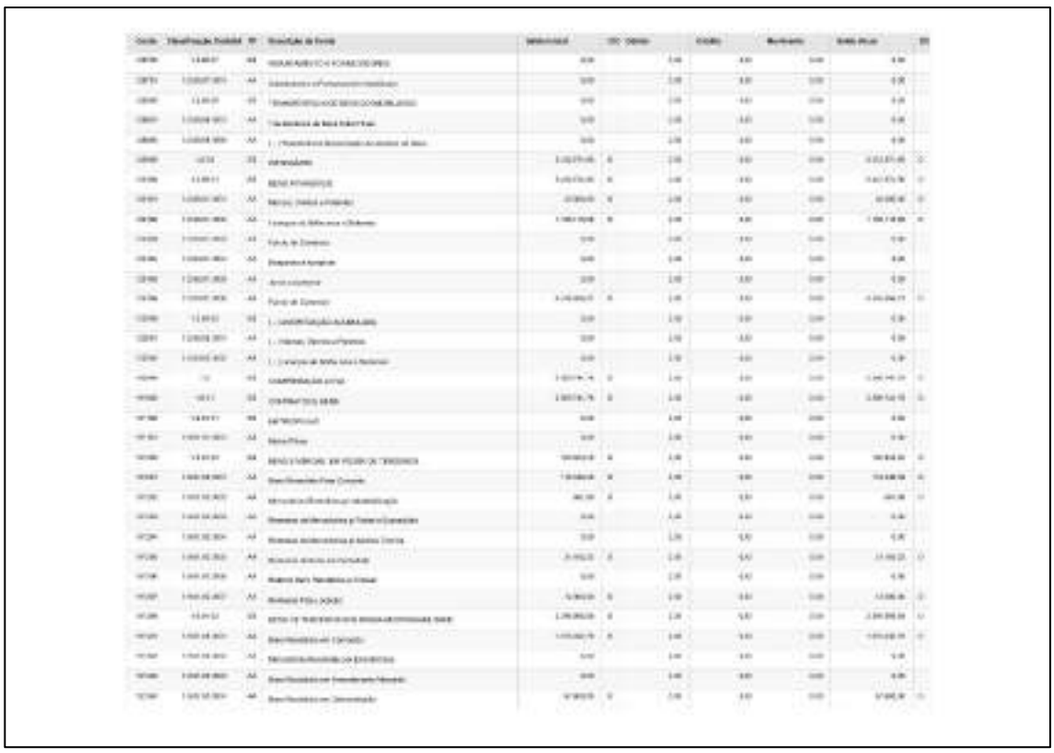

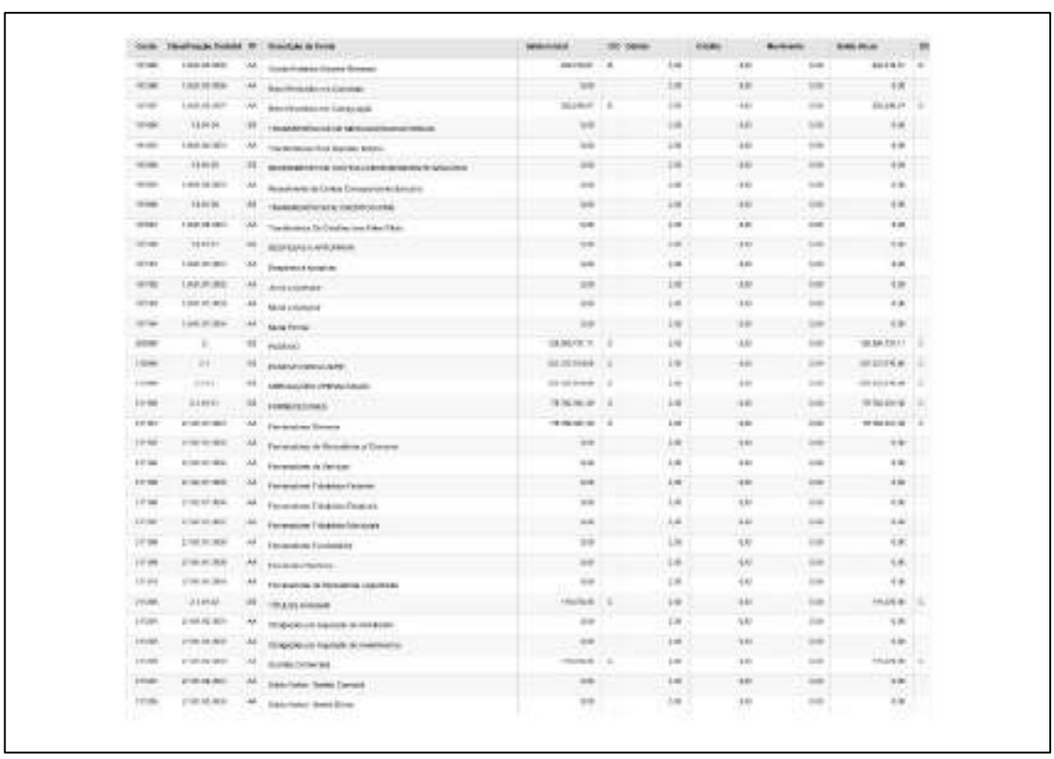

Rua 1, nº 564, Setor Oeste, Goiânia-GO - CEP: 74115-040
(62) 3290 9900 I contato@crosaraefranca.adv.br I www.crosaraefranca.adv.br

Valor: R$ 1.000,00
PROCESSO CÍVEL E DO TRABALHO -> Processo de Conhecimento -> Procedimento de Conhecimento -> Procedimentos Especiais -> Procedimentos Regidos por Outros Códigos, Leis Esparsas e Regimento
GOIÂNIA - 5ª UPJ VARAS CÍVEIS: 12ª, 20ª, 21ª, 22ª, 23ª E 25ª
Usuário: DYOGO CROSARA - Data: 15/10/2026 10:26:36

Tribunal de Justiça do Estado de Goiás
Documento Assinado e Publicado Digitalmente em 31/08/2026 20:05:22
Assinado por DYOGO CROSARA:00000278122
Localizar pelo código: 109787605432563873183965277, no endereço: https://projudi.tjgo.jus.br/p

Processo: 5123828-55.2026.8.09.0051
Movimentacao 36 : Juntada -> Petição
Arquivo 1: rjgrupobarao512382855rmajaneiromaio2026_compressed.pdf - Pag.203/247

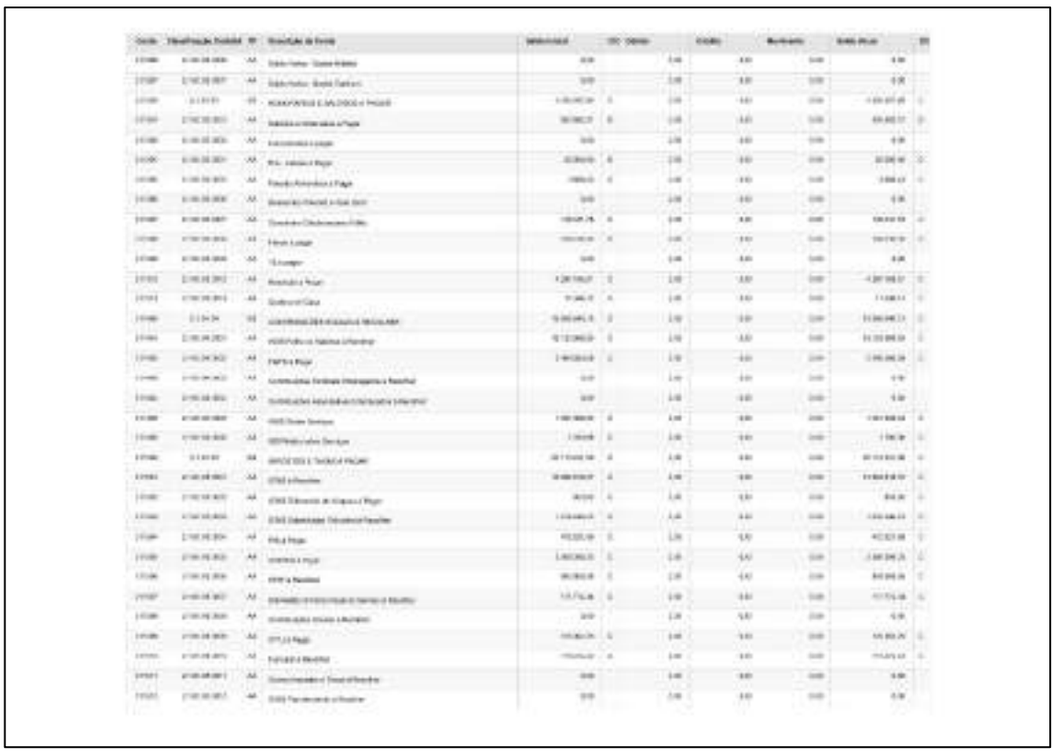

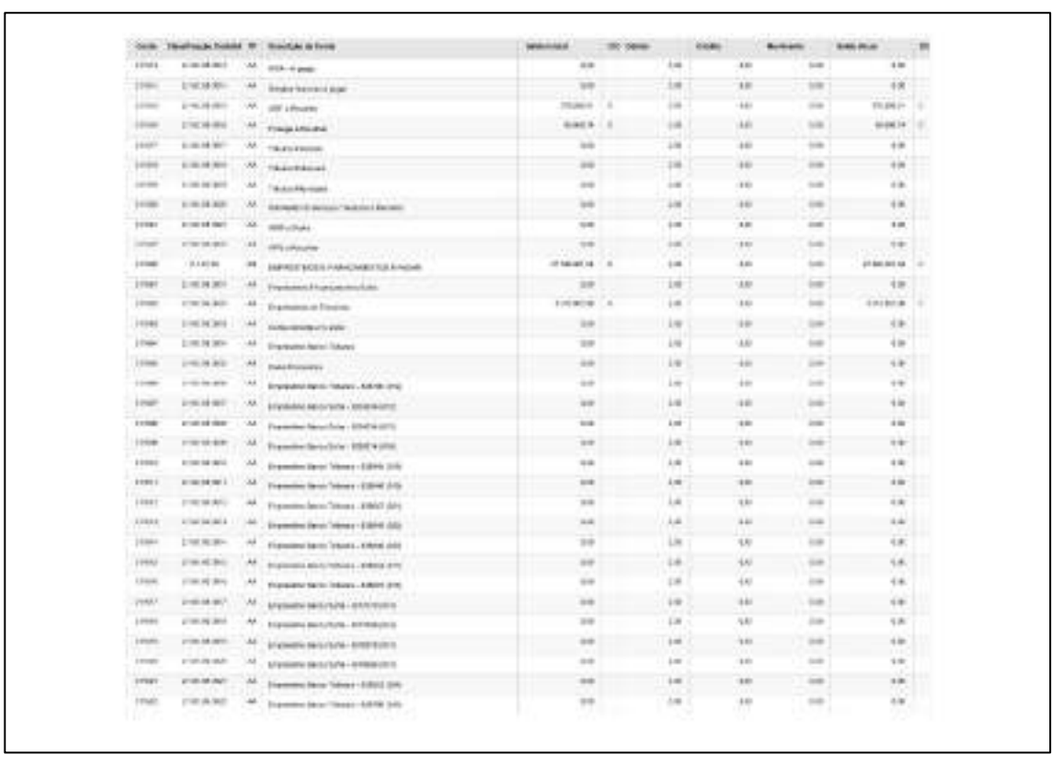

Rua 1, nº 564, Setor Oeste, Goiânia-GO - CEP: 74115-040
(62) 3290 9900 I contato@crosaraefranca.adv.br I www.crosaraefranca.adv.br

Valor: R$ 1.000,00
PROCESSO CÍVEL E DO TRABALHO -> Processo de Conhecimento -> Procedimento de Conhecimento -> Procedimentos Especiais -> Procedimentos Regidos por Outros Códigos, Leis Esparsas e Regimento
GOIÂNIA - 5ª UPJ VARAS CÍVEIS: 12ª, 20ª, 21ª, 22ª, 23ª E 25ª
Usuário: DYOGO CROSARA - Data: 15/10/2026 10:26:36

Tribunal de Justiça do Estado de Goiás
Documento Assinado e Publicado Digitalmente em 31/08/2026 20:05:22
Assinado por DYOGO CROSARA:00000278122
Localizar pelo código: 109787605432563873183965277, no endereço: https://projudi.tjgo.jus.br/p

Processo: 5123828-55.2026.8.09.0051
Movimentacao 36 : Juntada -> Petição
Arquivo 1: rjgrupobarao512382855rmajaneiromaio2026_compressed.pdf - Pag.204/247

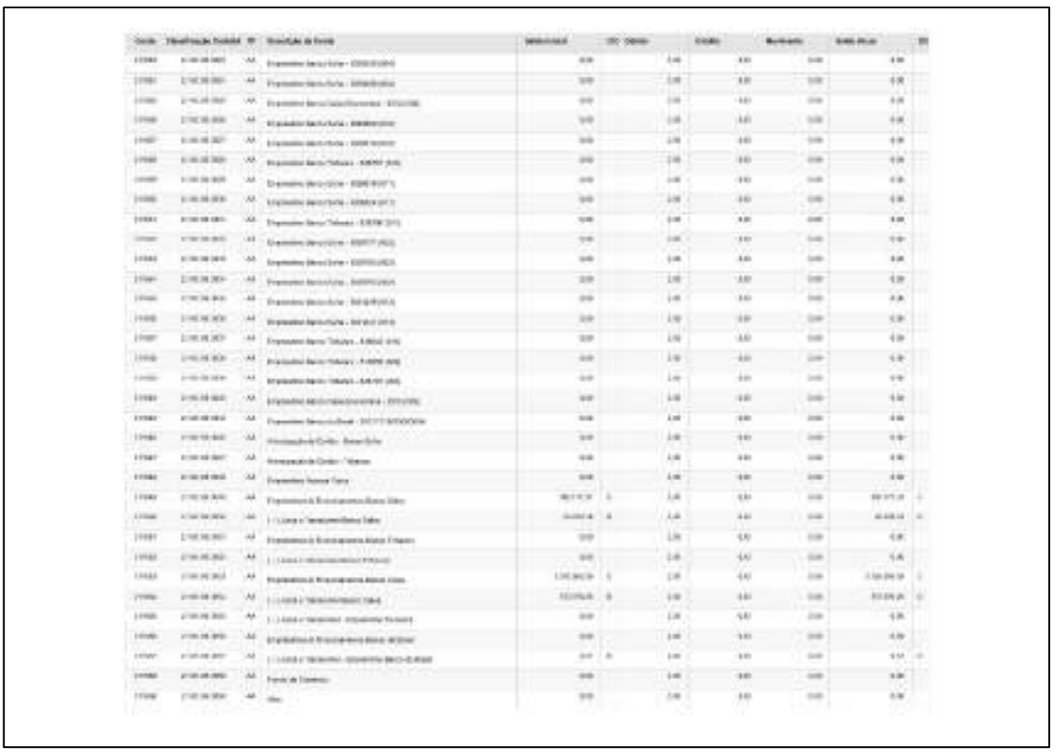

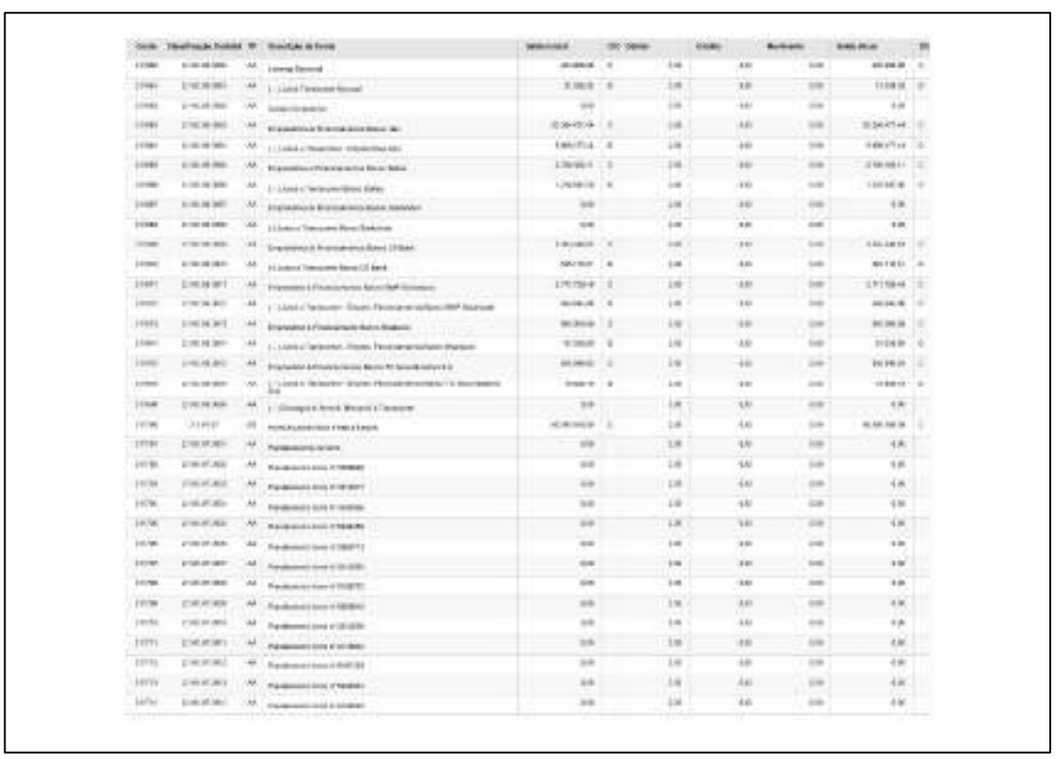

Rua 1, nº 564, Setor Oeste, Goiânia-GO - CEP: 74115-040
(62) 3290 9900 I contato@crosaraefranca.adv.br I www.crosaraefranca.adv.br

Valor: R$ 1.000,00
PROCESSO CÍVEL E DO TRABALHO -> Processo de Conhecimento -> Procedimento de Conhecimento -> Procedimentos Especiais -> Procedimentos Regidos por Outros Códigos, Leis Esparsas e Regimento
GOIÂNIA - 5ª UPJ VARAS CÍVEIS: 12ª, 20ª, 21ª, 22ª, 23ª E 25ª
Usuário: DYOGO CROSARA - Data: 15/10/2026 10:26:36

Tribunal de Justiça do Estado de Goiás
Documento Assinado e Publicado Digitalmente em 31/08/2026 20:05:22
Assinado por DYOGO CROSARA:00000278122
Localizar pelo código: 109787605432563873183965277, no endereço: https://projudi.tjgo.jus.br/p

Processo: 5123828-55.2026.8.09.0051
Movimentacao 36 : Juntada -> Petição
Arquivo 1: rjgrupobarao512382855rmajaneiromaio2026_compressed.pdf - Pag.205/247

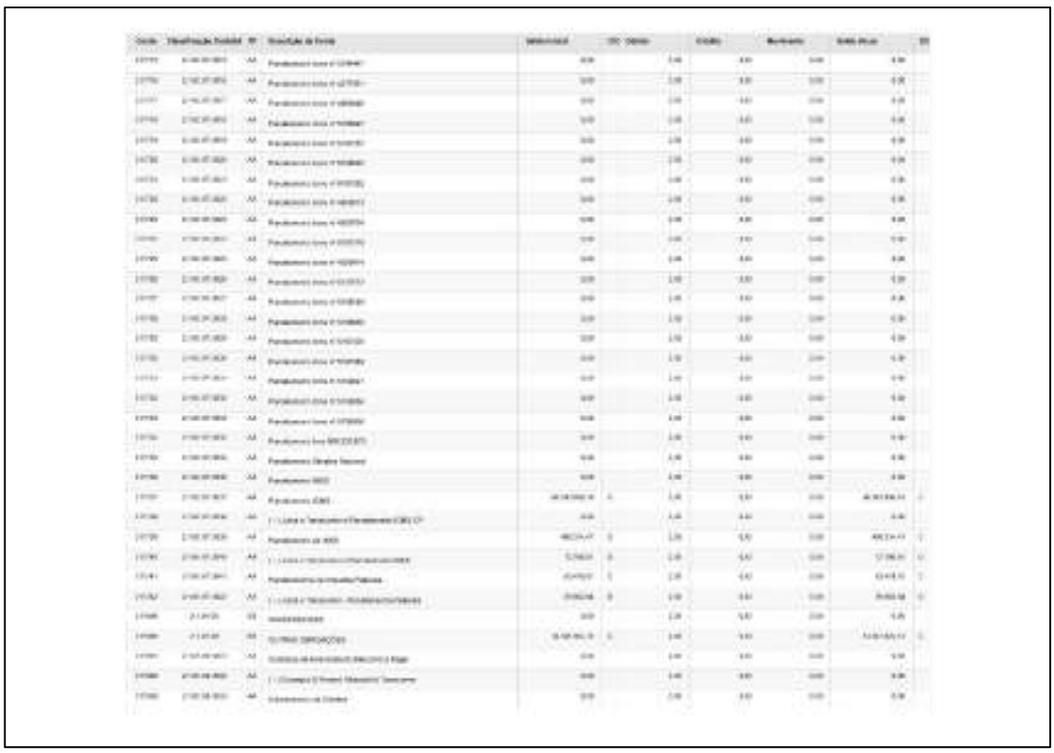

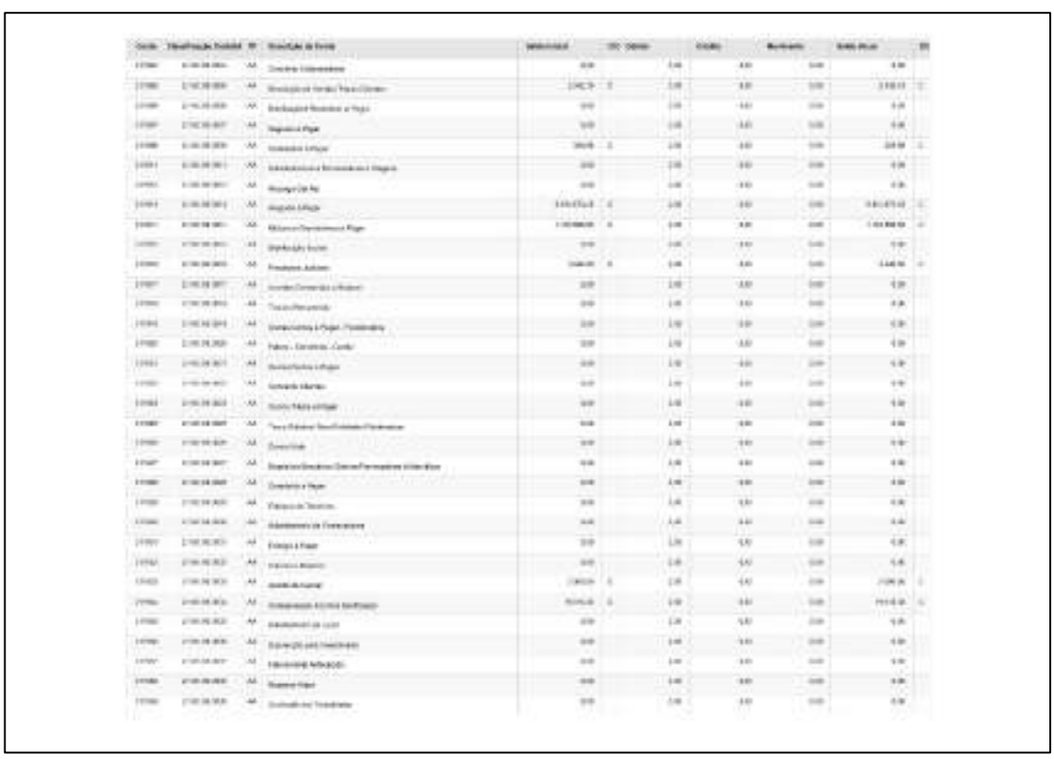

Rua 1, nº 564, Setor Oeste, Goiânia-GO - CEP: 74115-040
(62) 3290 9900 I contato@crosaraefranca.adv.br I www.crosaraefranca.adv.br

Valor: R$ 1.000,00
PROCESSO CÍVEL E DO TRABALHO -> Processo de Conhecimento -> Procedimento de Conhecimento -> Procedimentos Especiais -> Procedimentos Regidos por Outros Códigos, Leis Esparsas e Regimento
GOIÂNIA - 5ª UPJ VARAS CÍVEIS: 12ª, 20ª, 21ª, 22ª, 23ª E 25ª
Usuário: DYOGO CROSARA - Data: 15/10/2026 10:26:36

Tribunal de Justiça do Estado de Goiás
Documento Assinado e Publicado Digitalmente em 31/08/2026 20:05:22
Assinado por DYOGO CROSARA:00000278122
Localizar pelo código: 109787605432563873183965277, no endereço: https://projudi.tjgo.jus.br/p

Processo: 5123828-55.2026.8.09.0051
Movimentacao 36 : Juntada -> Petição
Arquivo 1: rjgrupobarao512382855rmajaneiromaio2026_compressed.pdf - Pag.206/247

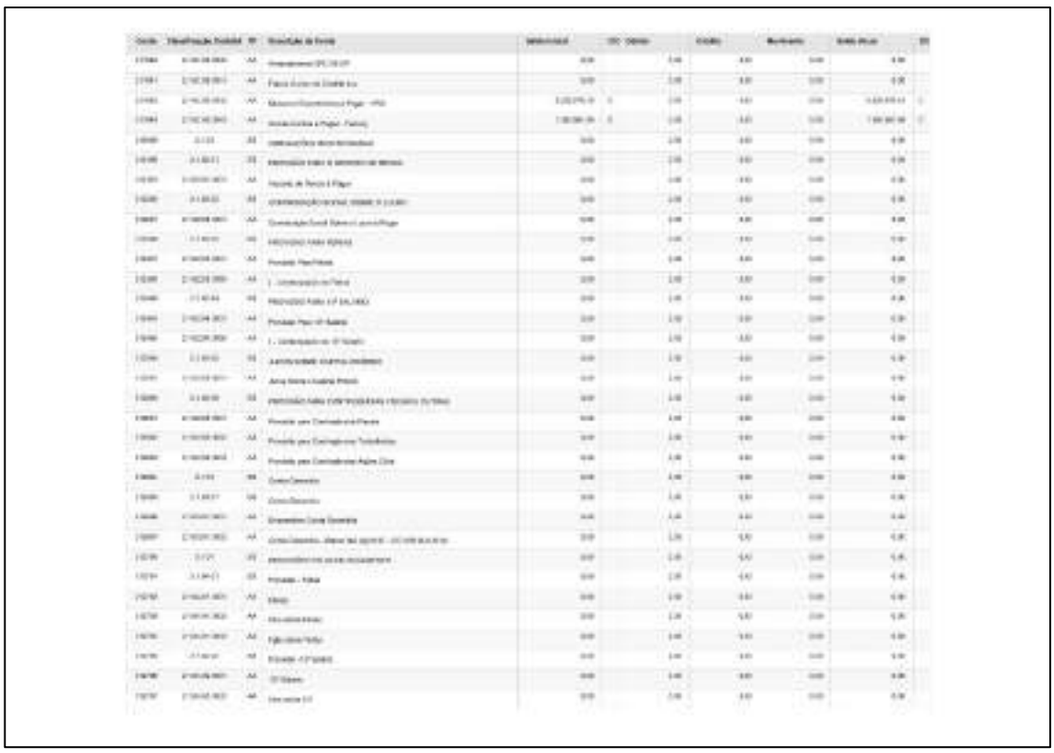

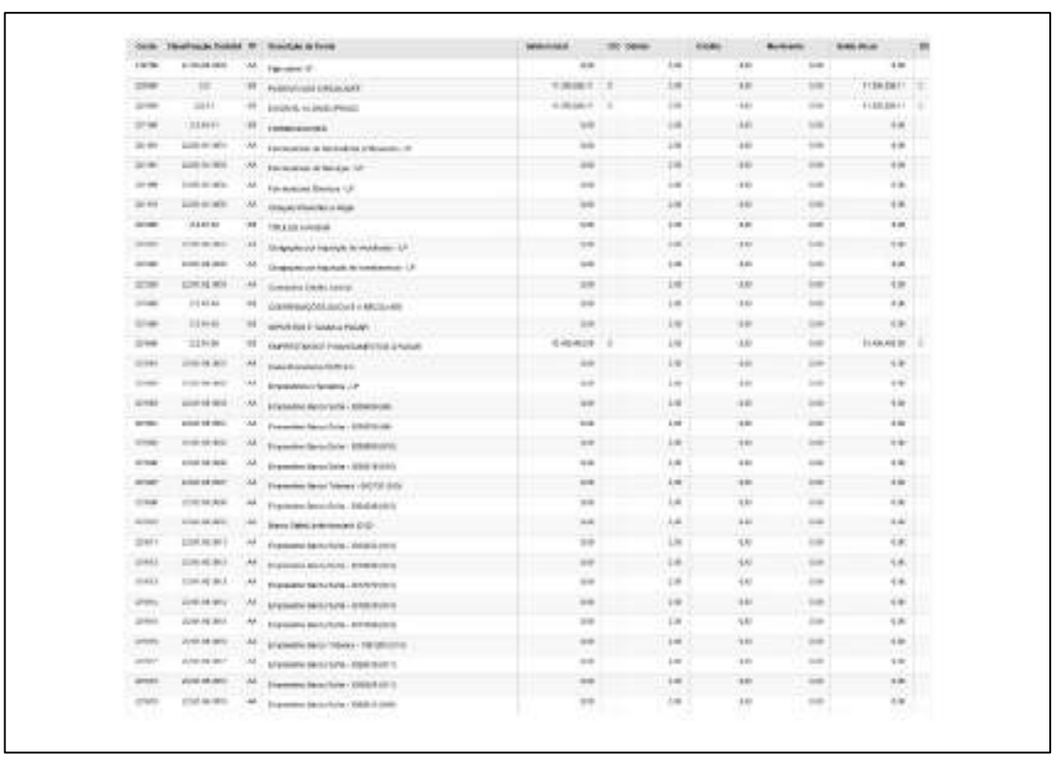

Rua 1, nº 564, Setor Oeste, Goiânia-GO - CEP: 74115-040
(62) 3290 9900 I contato@crosaraefranca.adv.br I www.crosaraefranca.adv.br

Valor: R$ 1.000,00
PROCESSO CÍVEL E DO TRABALHO -> Processo de Conhecimento -> Procedimento de Conhecimento -> Procedimentos Especiais -> Procedimentos Regidos por Outros Códigos, Leis Esparsas e Regimento
GOIÂNIA - 5ª UPJ VARAS CÍVEIS: 12ª, 20ª, 21ª, 22ª, 23ª E 25ª
Usuário: DYOGO CROSARA - Data: 15/10/2026 10:26:36

Tribunal de Justiça do Estado de Goiás
Documento Assinado e Publicado Digitalmente em 31/08/2026 20:05:22
Assinado por DYOGO CROSARA:00000278122
Localizar pelo código: 109787605432563873183965277, no endereço: https://projudi.tjgo.jus.br/p

Processo: 5123828-55.2026.8.09.0051
Movimentacao 36 : Juntada -> Petição
Arquivo 1: rjgrupobarao512382855rmajaneiromaio2026_compressed.pdf - Pag.207/247

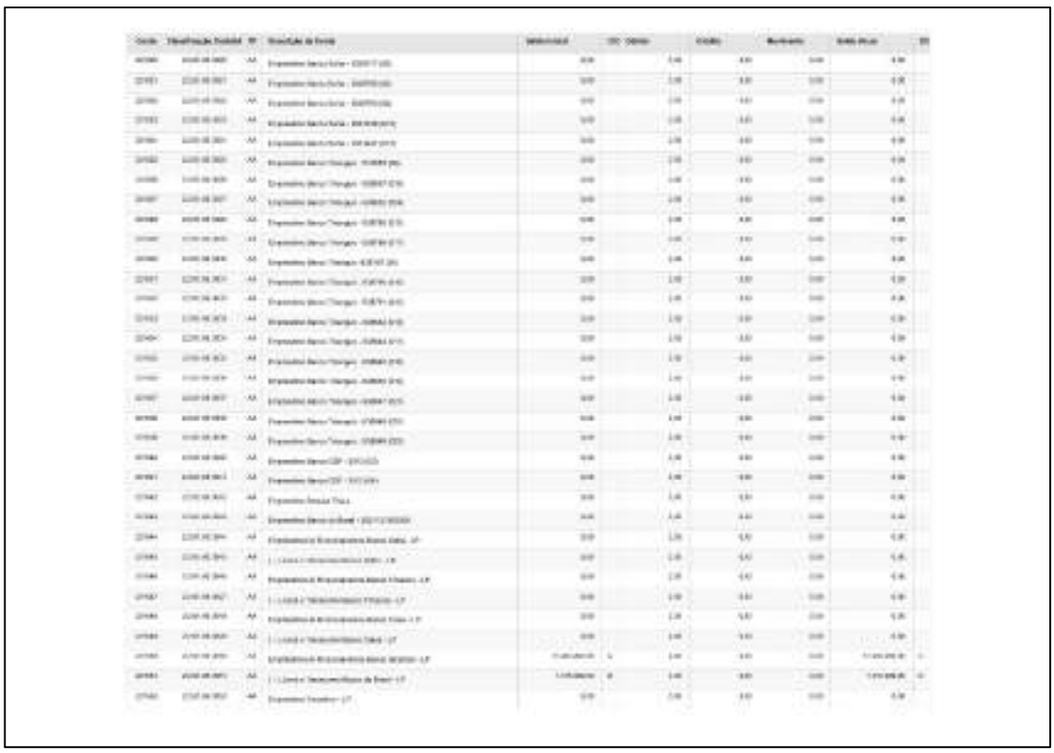

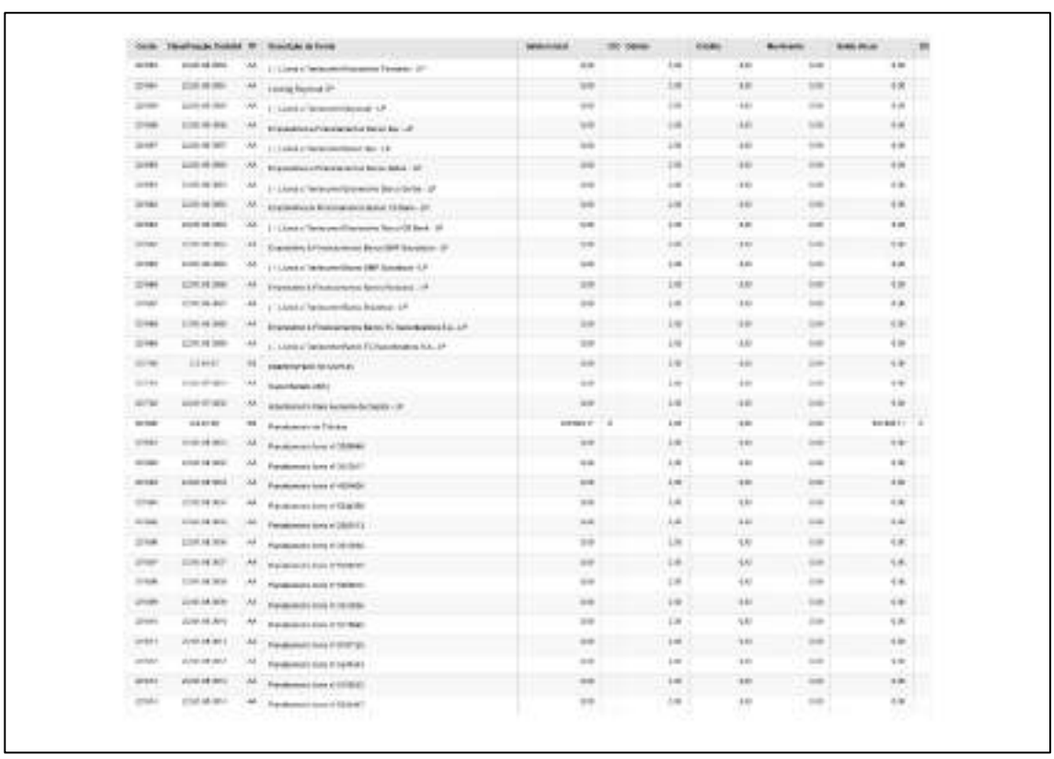

Rua 1, nº 564, Setor Oeste, Goiânia-GO - CEP: 74115-040
(62) 3290 9900 I contato@crosaraefranca.adv.br I www.crosaraefranca.adv.br

Valor: R$ 1.000,00
PROCESSO CÍVEL E DO TRABALHO -> Processo de Conhecimento -> Procedimento de Conhecimento -> Procedimentos Especiais -> Procedimentos Regidos por Outros Códigos, Leis Esparsas e Regimento
GOIÂNIA - 5ª UPJ VARAS CÍVEIS: 12ª, 20ª, 21ª, 22ª, 23ª E 25ª
Usuário: DYOGO CROSARA - Data: 15/10/2026 10:26:36

Tribunal de Justiça do Estado de Goiás
Documento Assinado e Publicado Digitalmente em 31/08/2026 20:05:22
Assinado por DYOGO CROSARA:00000278122
Localizar pelo código: 109787605432563873183965277, no endereço: https://projudi.tjgo.jus.br/p

Processo: 5123828-55.2026.8.09.0051
Movimentacao 36 : Juntada -> Petição
Arquivo 1: rjgrupobarao512382855rmajaneiromaio2026_compressed.pdf - Pag.208/247

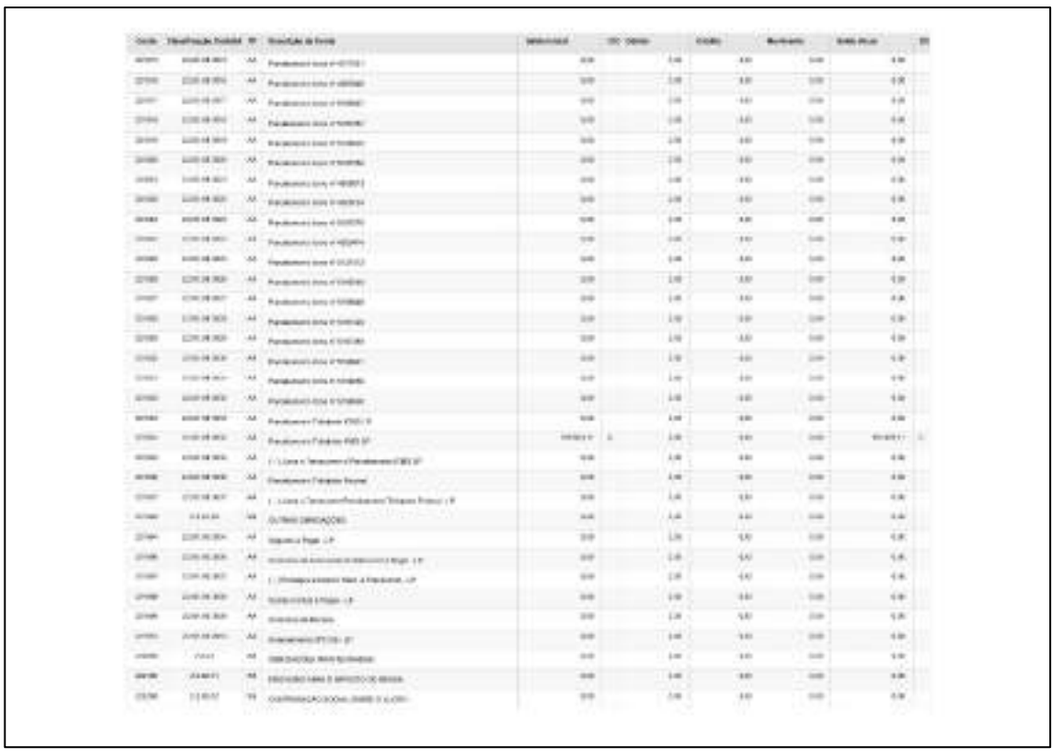

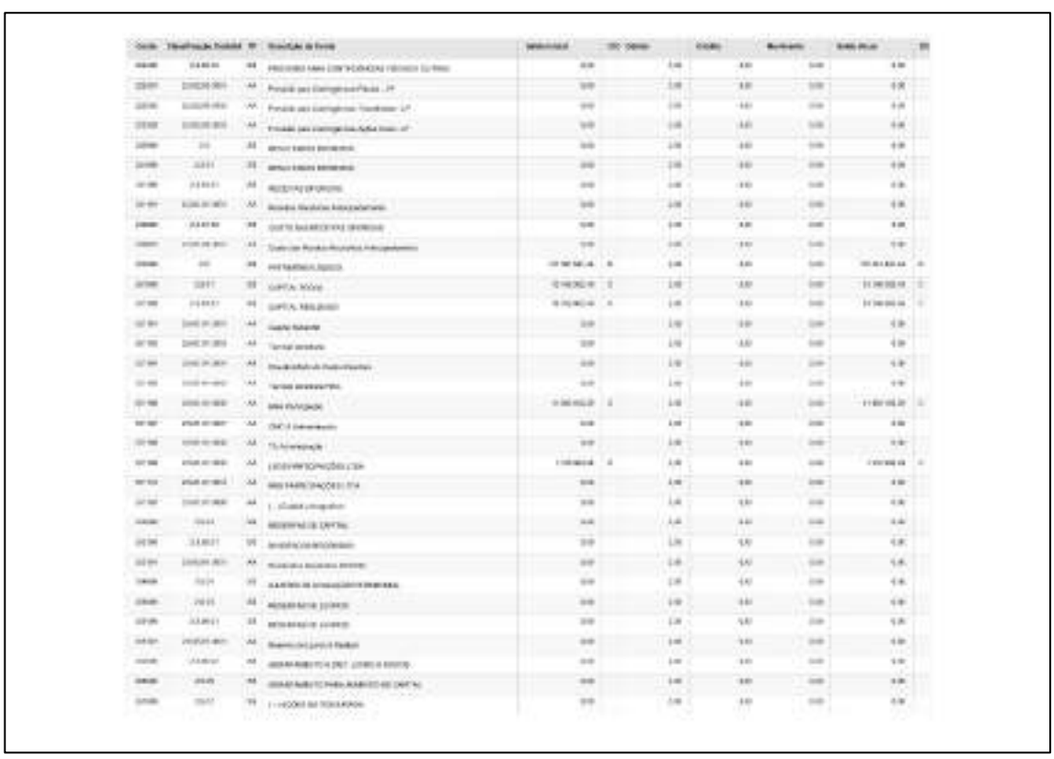

Rua 1, nº 564, Setor Oeste, Goiânia-GO - CEP: 74115-040
(62) 3290 9900 I contato@crosaraefranca.adv.br I www.crosaraefranca.adv.br

Valor: R$ 1.000,00
PROCESSO CÍVEL E DO TRABALHO -> Processo de Conhecimento -> Procedimento de Conhecimento -> Procedimentos Especiais -> Procedimentos Regidos por Outros Códigos, Leis Esparsas e Regimento
GOIÂNIA - 5ª UPJ VARAS CÍVEIS: 12ª, 20ª, 21ª, 22ª, 23ª E 25ª
Usuário: DYOGO CROSARA - Data: 15/10/2026 10:26:36

Tribunal de Justiça do Estado de Goiás
Documento Assinado e Publicado Digitalmente em 31/08/2026 20:05:22
Assinado por DYOGO CROSARA:00000278122
Localizar pelo código: 109787605432563873183965277, no endereço: https://projudi.tjgo.jus.br/p

Processo: 5123828-55.2026.8.09.0051
Movimentacao 36 : Juntada -> Petição
Arquivo 1: rjgrupobarao512382855rmajaneiromaio2026_compressed.pdf - Pag.209/247

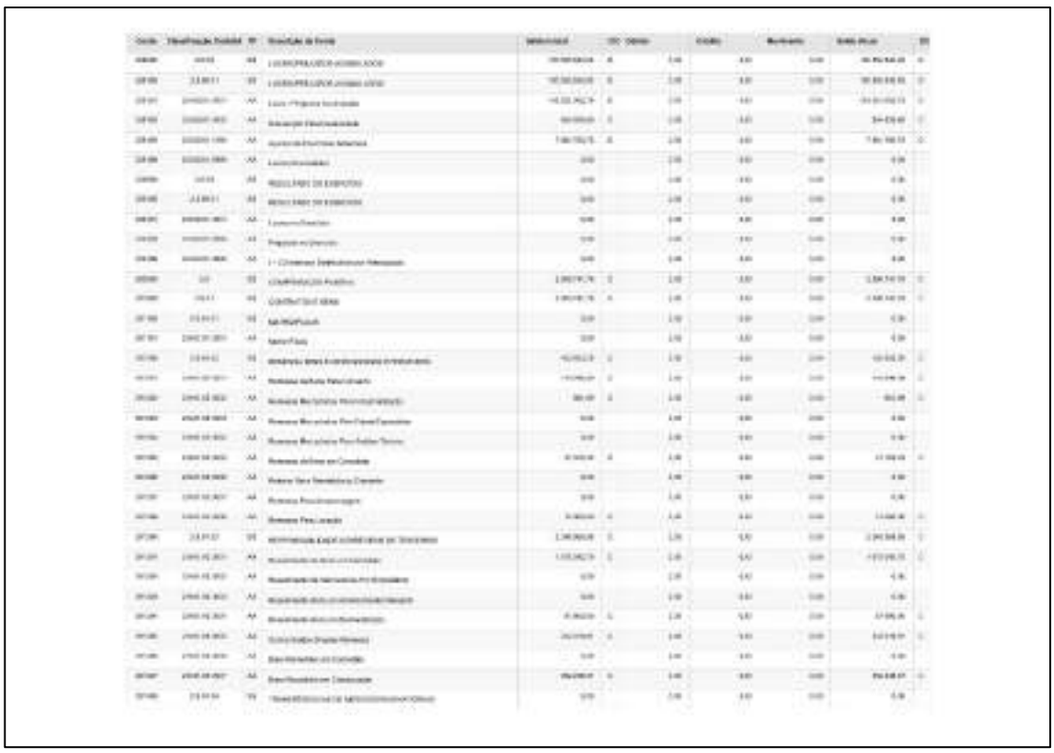

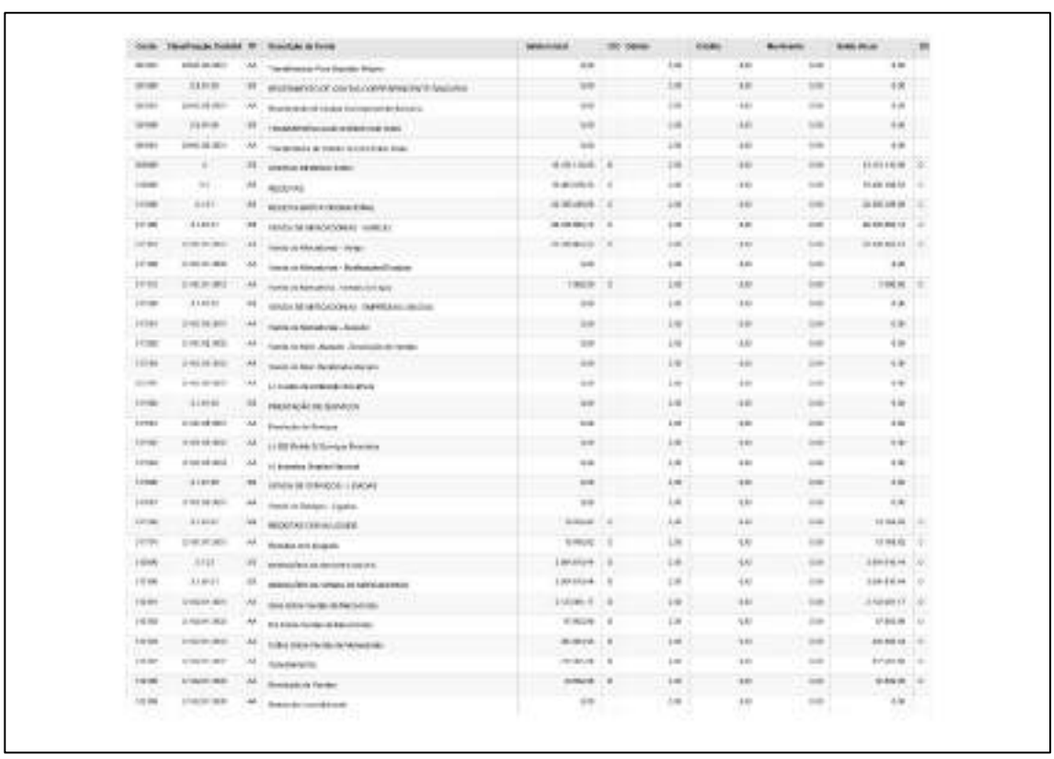

Rua 1, nº 564, Setor Oeste, Goiânia-GO - CEP: 74115-040
(62) 3290 9900 I contato@crosaraefranca.adv.br I www.crosaraefranca.adv.br

Valor: R$ 1.000,00
PROCESSO CÍVEL E DO TRABALHO -> Processo de Conhecimento -> Procedimento de Conhecimento -> Procedimentos Especiais -> Procedimentos Regidos por Outros Códigos, Leis Esparsas e Regimento
GOIÂNIA - 5ª UPJ VARAS CÍVEIS: 12ª, 20ª, 21ª, 22ª, 23ª E 25ª
Usuário: DYOGO CROSARA - Data: 15/10/2026 10:26:36

Tribunal de Justiça do Estado de Goiás
Documento Assinado e Publicado Digitalmente em 31/08/2026 20:05:22
Assinado por DYOGO CROSARA:00000278122
Localizar pelo código: 109787605432563873183965277, no endereço: https://projudi.tjgo.jus.br/p

Processo: 5123828-55.2026.8.09.0051
Movimentacao 36 : Juntada -> Petição
Arquivo 1: rjgrupobarao512382855rmajaneiromaio2026_compressed.pdf - Pag.210/247

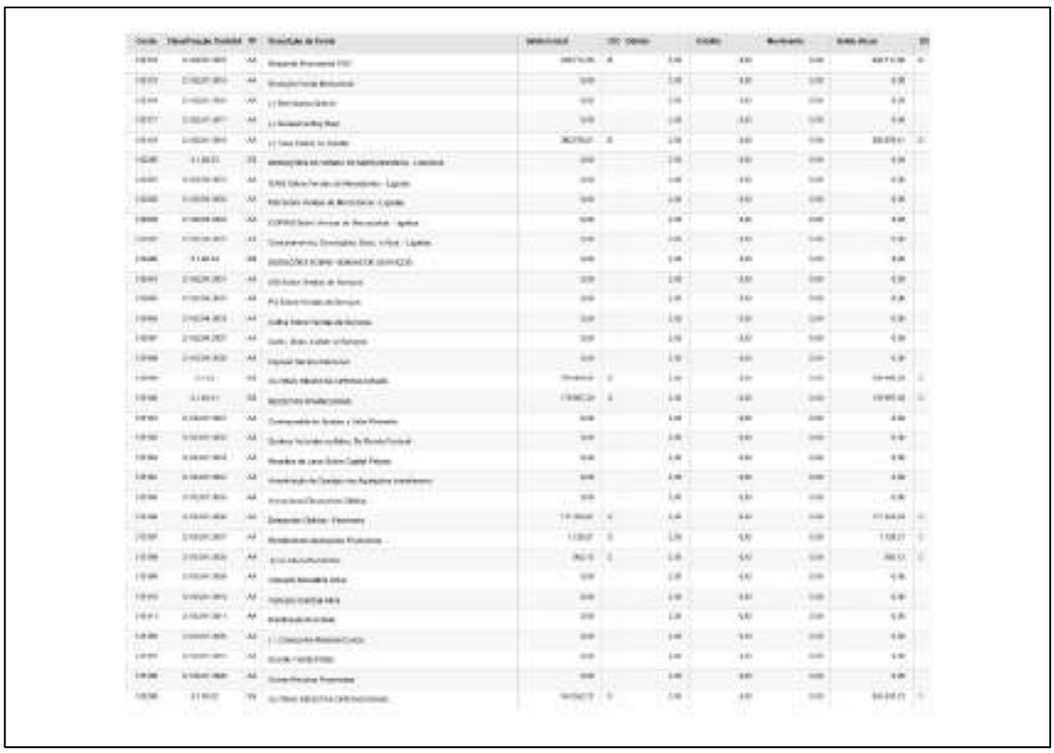

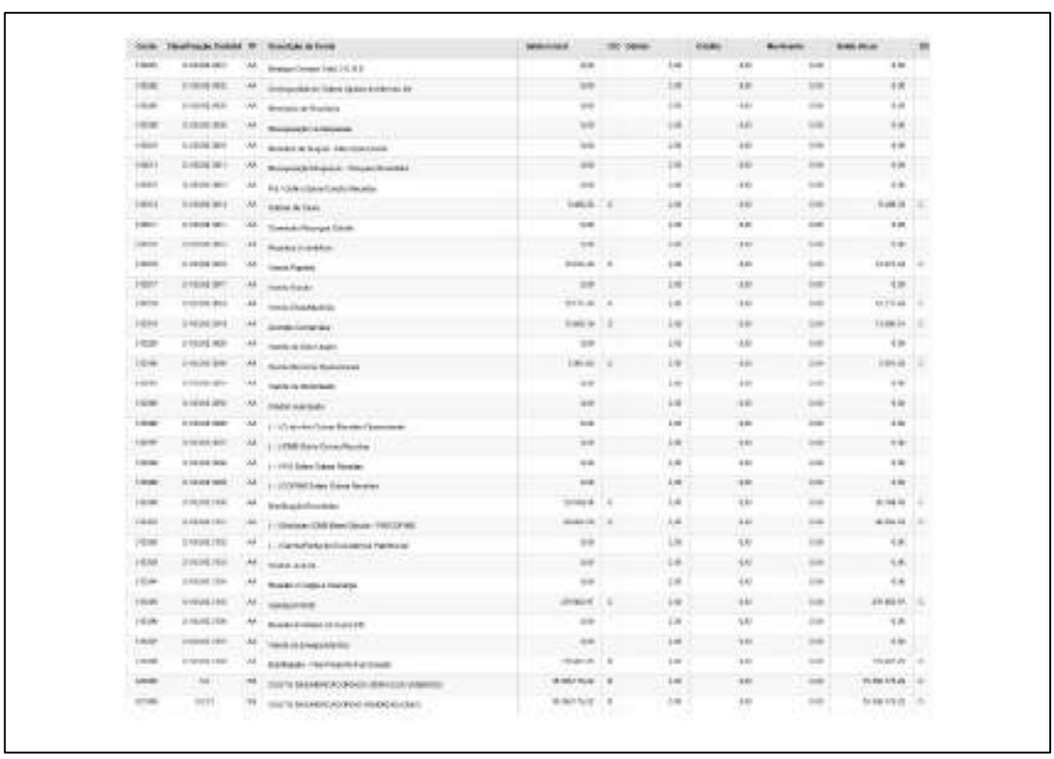

Rua 1, nº 564, Setor Oeste, Goiânia-GO - CEP: 74115-040
(62) 3290 9900 I contato@crosaraefranca.adv.br I www.crosaraefranca.adv.br

Valor: R$ 1.000,00
PROCESSO CÍVEL E DO TRABALHO -> Processo de Conhecimento -> Procedimento de Conhecimento -> Procedimentos Especiais -> Procedimentos Regidos por Outros Códigos, Leis Esparsas e Regimento
GOIÂNIA - 5ª UPJ VARAS CÍVEIS: 12ª, 20ª, 21ª, 22ª, 23ª E 25ª
Usuário: DYOGO CROSARA - Data: 15/10/2026 10:26:36

Tribunal de Justiça do Estado de Goiás
Documento Assinado e Publicado Digitalmente em 31/08/2026 20:05:22
Assinado por DYOGO CROSARA:00000278122
Localizar pelo código: 109787605432563873183965277, no endereço: https://projudi.tjgo.jus.br/p

Processo: 5123828-55.2026.8.09.0051
Movimentacao 36 : Juntada -> Petição
Arquivo 1: rjgrupobarao512382855rmajaneiromaio2026_compressed.pdf - Pag.211/247

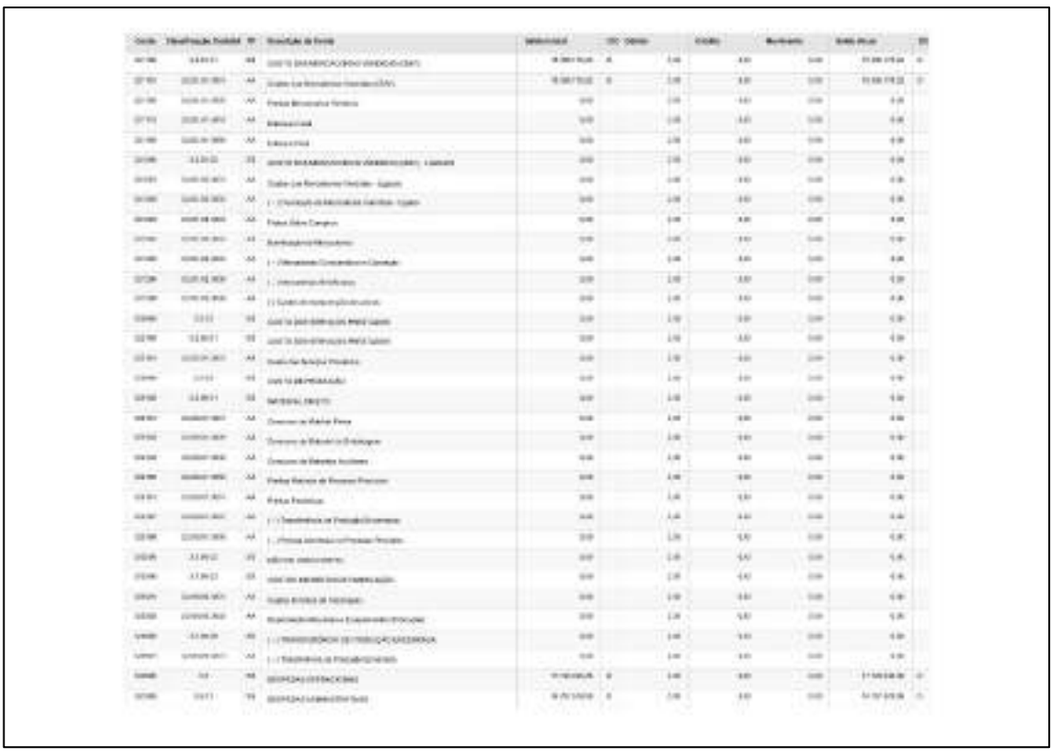

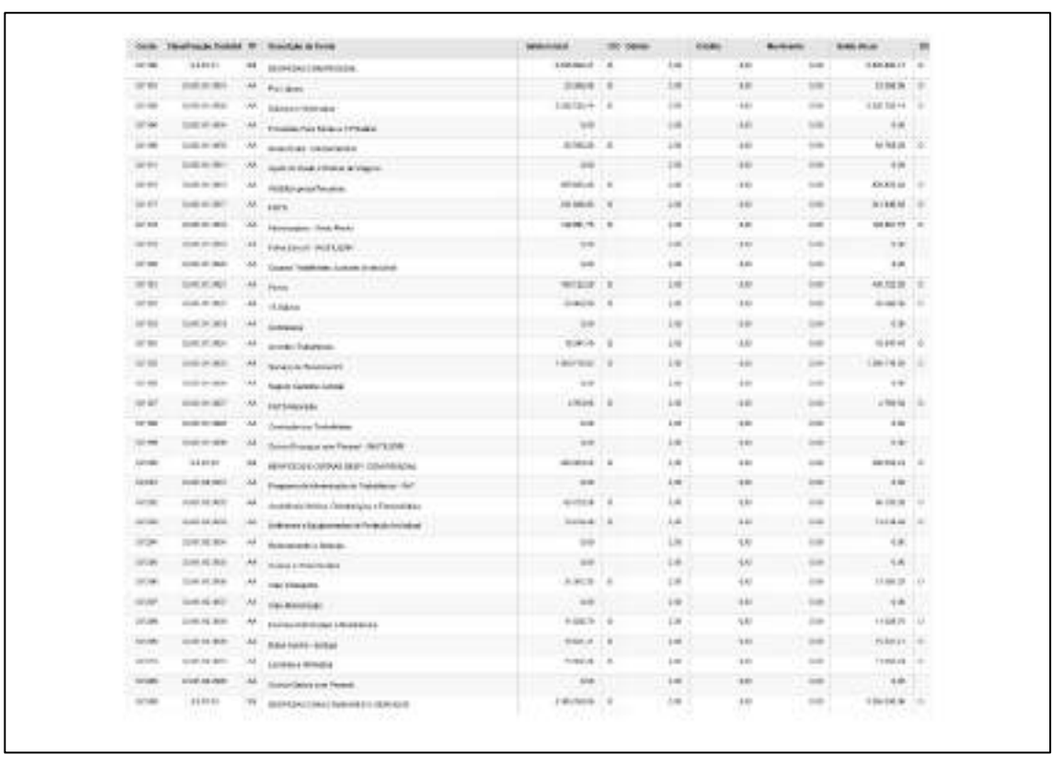

Rua 1, nº 564, Setor Oeste, Goiânia-GO - CEP: 74115-040
(62) 3290 9900 I contato@crosaraefranca.adv.br I www.crosaraefranca.adv.br

Valor: R$ 1.000,00
PROCESSO CÍVEL E DO TRABALHO -> Processo de Conhecimento -> Procedimento de Conhecimento -> Procedimentos Especiais -> Procedimentos Regidos por Outros Códigos, Leis Esparsas e Regimento
GOIÂNIA - 5ª UPJ VARAS CÍVEIS: 12ª, 20ª, 21ª, 22ª, 23ª E 25ª
Usuário: DYOGO CROSARA - Data: 15/10/2026 10:26:36

Tribunal de Justiça do Estado de Goiás
Documento Assinado e Publicado Digitalmente em 31/08/2026 20:05:22
Assinado por DYOGO CROSARA:00000278122
Localizar pelo código: 109787605432563873183965277, no endereço: https://projudi.tjgo.jus.br/p

Valor: R$ 1.000,00
PROCESSO CÍVEL E DO TRABALHO -> Processo de Conhecimento -> Procedimento de Conhecimento -> Procedimentos Especiais -> Procedimentos Regidos por Outros Códigos, Leis Esparsas e Regimento
GOIÂNIA - 5ª UPJ VARAS CÍVEIS: 12ª, 20ª, 21ª, 22ª, 23ª E 25ª
Usuário: DYOGO CROSARA - Data: 15/10/2026 10:26:36

CROSARA e FRANÇA
ADVOGADOS

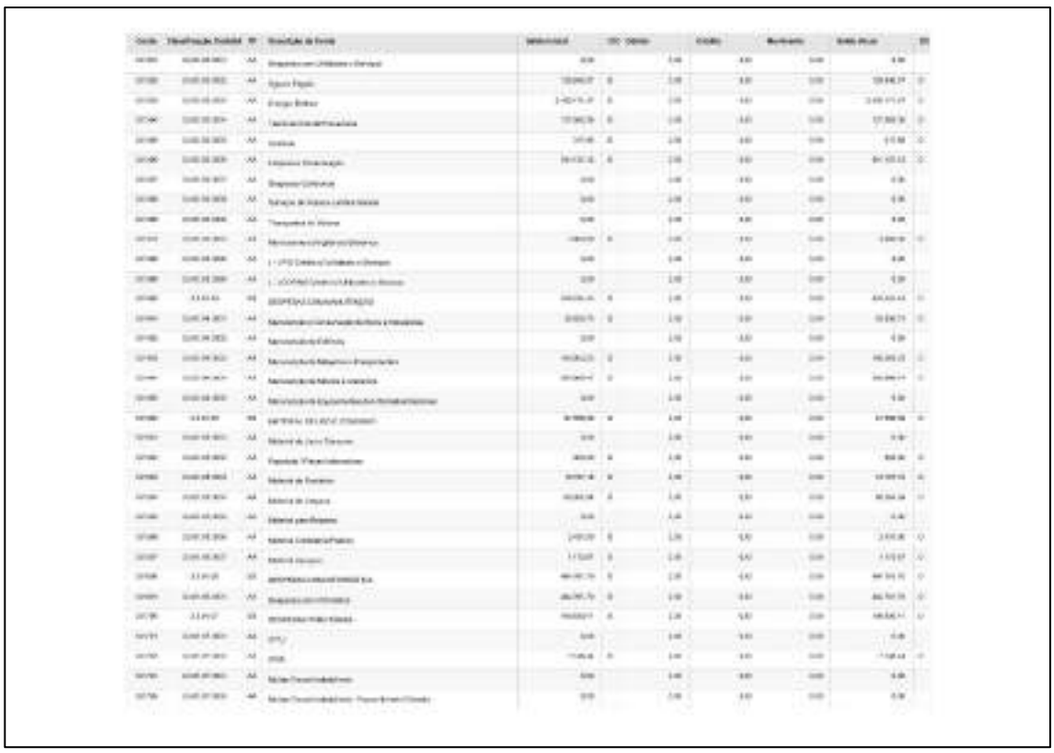

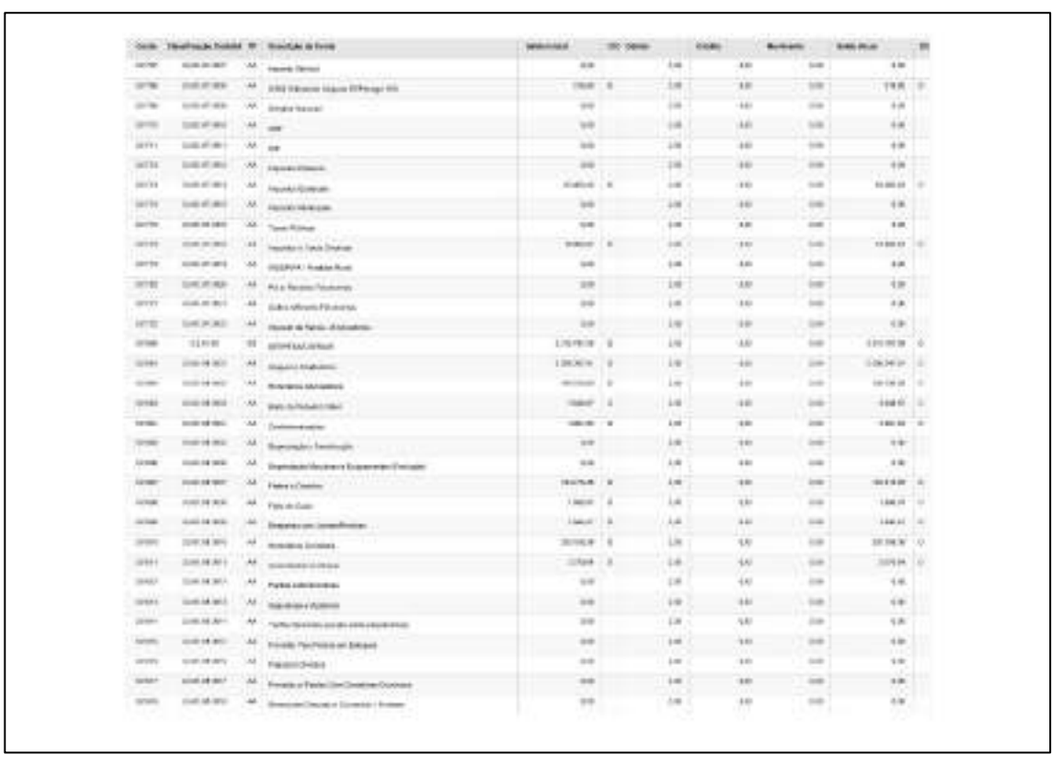

Rua 1, nº 564, Setor Oeste, Goiânia-GO - CEP: 74115-040
(62) 3290 9900 | contato@crosaraefranca.adv.br | www.crosaraefranca.adv.br

Tribunal de Justiça do Estado de Goiás
Documento Assinado e Publicado Digitalmente em 31/08/2026 20:05:22
Assinado por DYOGO CROSARA:00000278122
Localizar pelo código: 109787605432563873183965277, no endereço: https://projudi.tjgo.jus.br/p

Processo: 5123828-55.2026.8.09.0051
Movimentacao 36 : Juntada -> Petição
Arquivo 1: rjgrupobarao512382855rmajaneiromaio2026_compressed.pdf - Pag.213/247

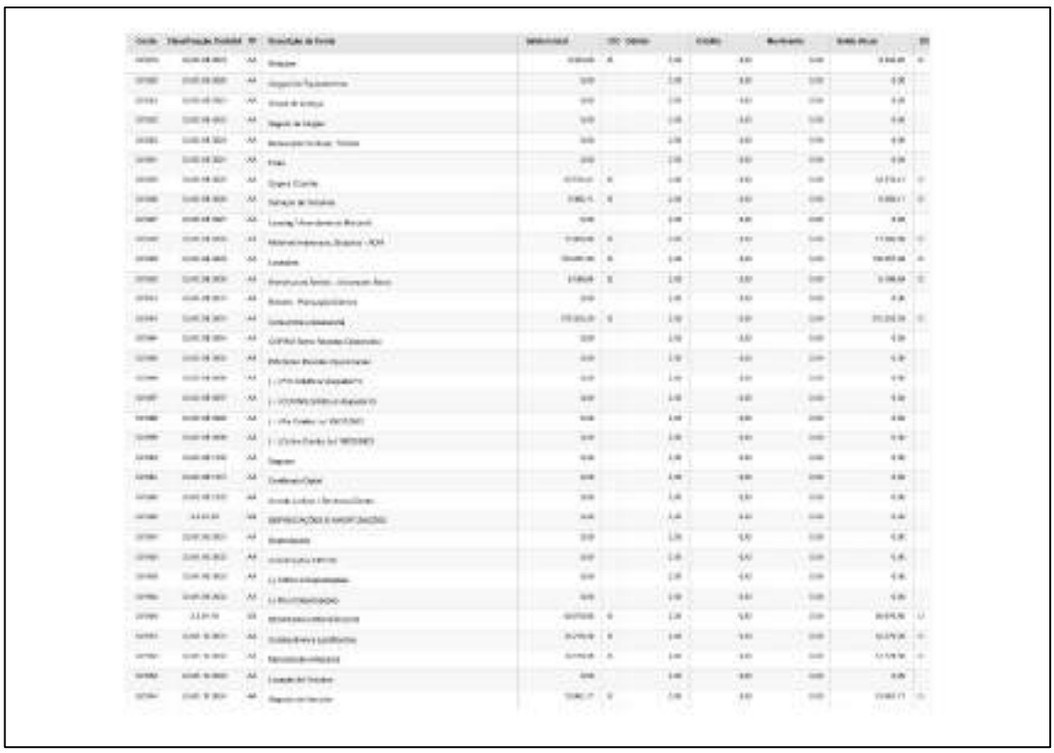

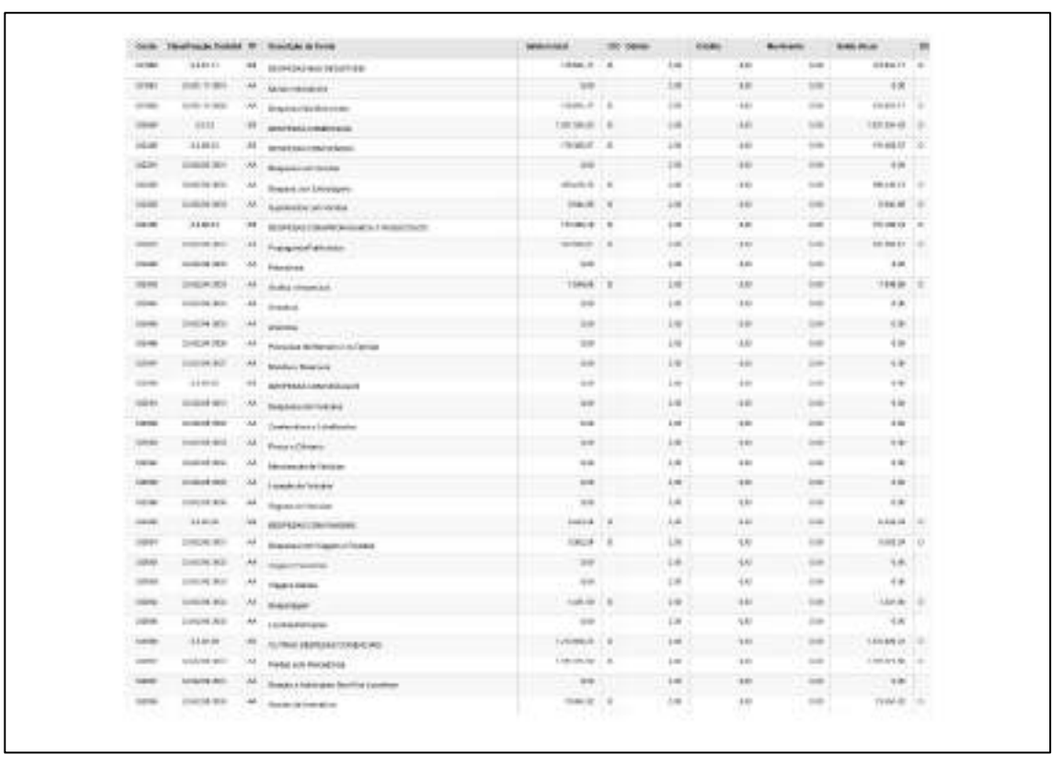

Rua 1, nº 564, Setor Oeste, Goiânia-GO - CEP: 74115-040
(62) 3290 9900 I contato@crosaraefranca.adv.br I www.crosaraefranca.adv.br

Valor: R$ 1.000,00
PROCESSO CÍVEL E DO TRABALHO -> Processo de Conhecimento -> Procedimento de Conhecimento -> Procedimentos Especiais -> Procedimentos Regidos por Outros Códigos, Leis Esparsas e Regimento
GOIÂNIA - 5ª UPJ VARAS CÍVEIS: 12ª, 20ª, 21ª, 22ª, 23ª E 25ª
Usuário: DYOGO CROSARA - Data: 15/10/2026 10:26:36

Tribunal de Justiça do Estado de Goiás
Documento Assinado e Publicado Digitalmente em 31/08/2026 20:05:22
Assinado por DYOGO CROSARA:00000278122
Localizar pelo código: 109787605432563873183965277, no endereço: https://projudi.tjgo.jus.br/p

Valor: R$ 1.000,00
PROCESSO CÍVEL E DO TRABALHO -> Processo de Conhecimento -> Procedimento de Conhecimento -> Procedimentos Especiais -> Procedimentos Regidos por Outros Códigos, Leis Esparsas e Regimento
GOIÂNIA - 5ª UPJ VARAS CÍVEIS: 12ª, 20ª, 21ª, 22ª, 23ª E 25ª
Usuário: DYOGO CROSARA - Data: 15/10/2026 10:26:36

CROSARA e FRANÇA
ADVOGADOS

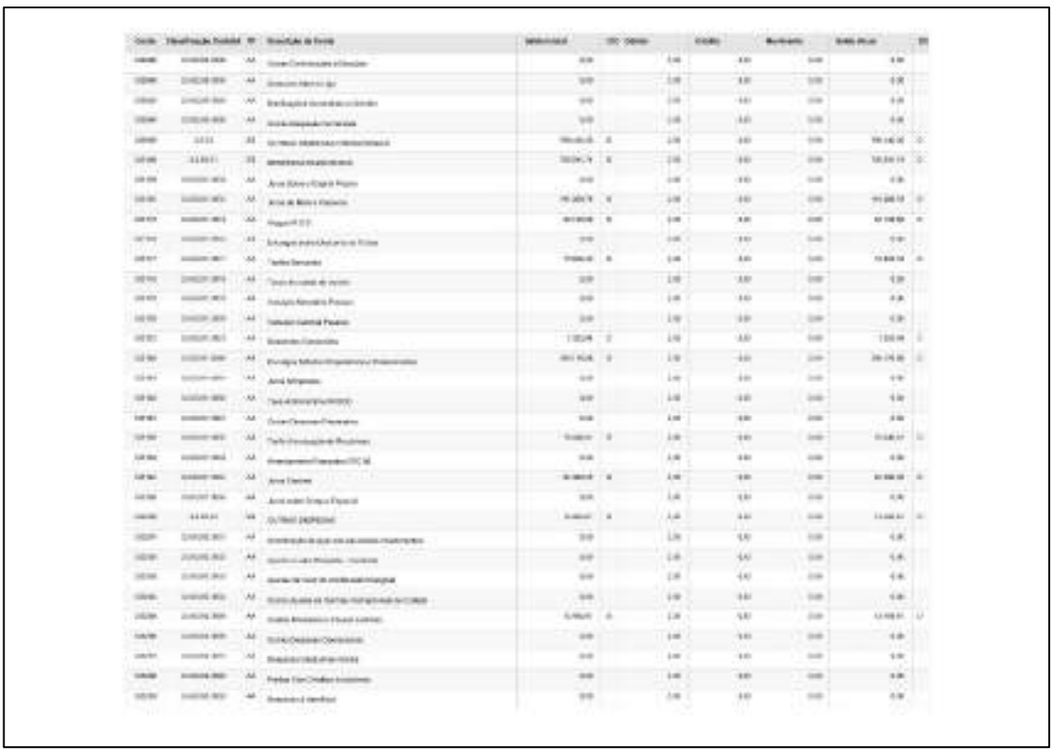

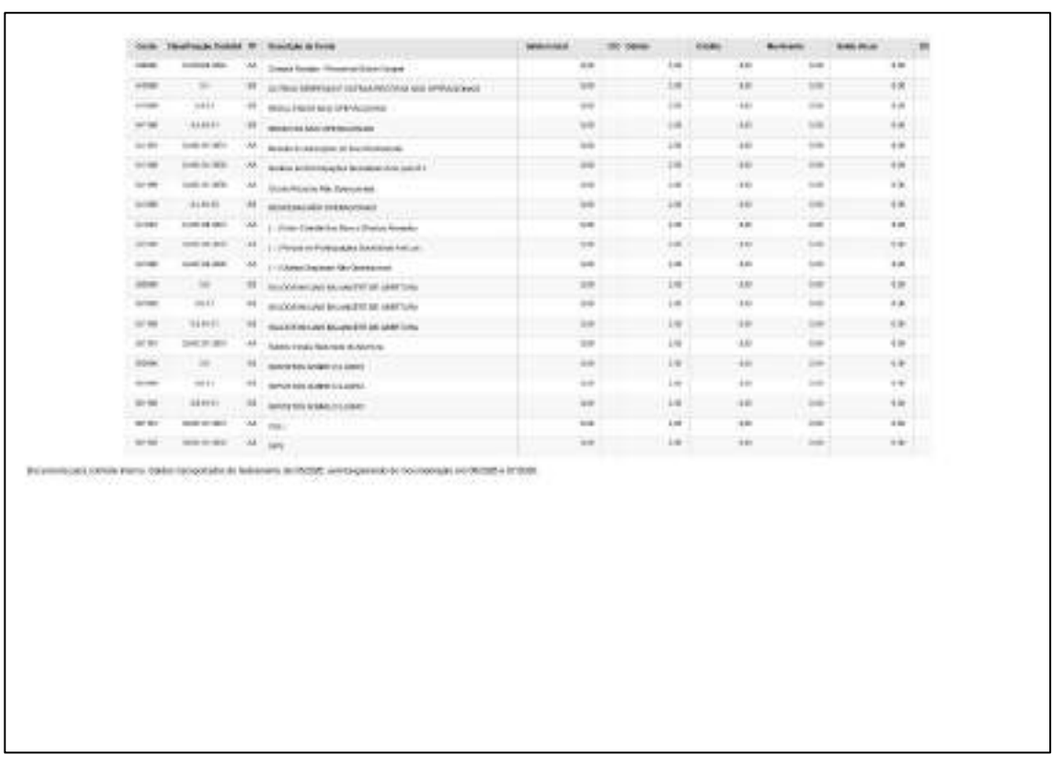

Rua 1, nº 564, Setor Oeste, Goiânia-GO - CEP: 74115-040
(62) 3290 9900 I contato@crosaraefranca.adv.br I www.crosaraefranca.adv.br

Tribunal de Justiça do Estado de Goiás
Documento Assinado e Publicado Digitalmente em 31/08/2026 20:05:22
Assinado por DYOGO CROSARA:00000278122
Localizar pelo código: 109787605432563873183965277, no endereço: https://projudi.tjgo.jus.br/p

Processo: 5123828-55.2026.8.09.0051
Movimentacao 36 : Juntada -> Petição
Arquivo 1: rjgrupobarao512382855rmajaneiromaio2026_compressed.pdf - Pag.215/247

Empresa: SOMA PROCESSAMENTO E SERVICOS CONTABEIS S/S LTDA
C.N.P.J.: 09.582.676/0001-68
Período: 01/01/2026 - 31/01/2026

Folha: 0001
Número livro: 0001
Emissão: 18/08/2026
Hora: 15:16:28

BALANCETE

Código	Classificação	Descrição da conta	Saldo Anterior	Débito	Crédito	Saldo Atual
1000	1	ATIVO	8.600.420,200	3.247.256,16	4.821.308,77	7.226.369,59D
1001	1.1	ATIVO CIRCULANTE	8.322.448,940	3.247.256,16	4.821.308,77	6.948.397,93D
1002	1.1.1	DISPONÍVEL	318.143,540	2.904.097,27	1.910.854,42	304.186,39D
1005	1.1.1.02	BANCOS CONTA MOVIMENTO	193.795,100	2.904.097,27	1.754.285,19	444.467,18D
1009	1.1.1.02.0008	BANCO BRADESCO AG 2715 CC: 52608-3	13.81.1,083	1.094.730,86	948.743,58	158.787,83D
1010	1.1.1.02.0010	BANCO BMP SCMEP LTDA	180.984,050	930.167,21	805.541,91	305.609,35D
1013	1.1.1.03	APLICAÇÕES FINANCEIRAS LIQUIDEZ IMEDIATA	24.348,440	0,00	164.569,13	140.220,79C
9037	1.1.1.03.0003	APLICAÇÃO INVEST FÁCIL BRADESCO AG: 2715 C/C: 52608	24.348,440	0,00	164.569,13	140.220,79C
1015	1.1.2	CLIENTES	491.775,520	920.840,66	2.702.454,35	1.289.838,17C
1016	1.1.2.01	CLIENTES A RECEBER	491.775,520	920.840,66	2.702.454,35	1.289.838,17C
1017	1.1.2.01.0001	CLIENTES DIVERSOS	5.789.227,230	920.840,66	728.165,12	6.886.902,75D
1018	1.1.2.01.0002	(-) PROVISÃO PARA CRÉDITOS DE LIQUIDAÇÃO DUVIDOSA	5.297.451,70C	0,00	1.973.289,23	7.270.748,93C
9053	1.1.2.01.0003	AJUSTE A VALOR PRESENTE	0,010	0,00	0,00	0,01D
1022	1.1.3	OUTROS CRÉDITOS	7.612.529,480	421.520,23	0,00	8.034.049,71D
9038	1.1.3.02	EMPRÉSTIMOS AO SÓCIOS	1.086.210,000	8.000,00	0,00	1.094.210,00D
9039	1.1.3.02.0001	HEBERT RIBEIRO ARAUJO	1.086.210,000	8.000,00	0,00	1.094.210,00D
1023	1.1.3.03	EMPRESTIMOS A TERCEIROS	4.651.992,800	535.272,56	0,00	5.267.265,36D
1024	1.1.3.03.0001	HOLDING GS PARTICIPAÇÕES	21.598,170	0,00	0,00	21.589,170
1026	1.1.3.03.0003	FAZENDA TRIANGULO	2.236.417,200	0,00	0,00	2.236.457,200
1027	1.1.3.03.0004	SOMANDO GESTÃO	14.296,480	0,00	0,00	14.296,480
1028	1.1.3.03.0005	SOMAR SERVIÇOS	1.466.809,060	2.911,50	0,00	1.468.722,560
1031	1.1.3.03.0008	SOMAR ORGANIZAÇÃO	1.113.878,230	332.359,86	0,00	1.446.237,290
1033	1.1.3.03.0010	GS PARTICIPACOES	69.849,680	0,00	0,00	68.849,680
1034	1.1.3.03.0012	HRA PARTICIPACOES LTDA	9.142,880	0,00	0,00	8.142,880
1036	1.1.3.04	ADIANTAMENTO AOS SÓCIOS	945.724,170	31.038,34	0,00	976.763,51D
1035	1.1.3.04.0001	HEBERT RIBEIRO ARAUJO	807.162,970	31.038,34	0,00	838.281,310
1039	1.1.3.04.0002	FELIPE GONÇALVES DA SILVA	138.561,380	0,00	0,00	138.581,380
1048	1.1.3.07	TRIBUTOS A RECUPERAR/COMPENSAR	648.802,510	47.209,33	0,00	695.811,84D
1051	1.1.3.07.0003	COFINS RETIDO A COMPENSAR	0,00	22.482,40	0,00	22.482,480
1052	1.1.3.07.0004	PIS RETIDO A COMPENSAR	0,00	4.671,23	0,00	4.671,230
1053	1.1.3.07.0005	PIS PAGO A MAIOR	601,280	0,00	0,00	601,280
1054	1.1.3.07.0006	COFINS PAGO A MAIOR	2.752,600	0,00	0,00	2.752,600
1056	1.1.3.07.0008	IRRF RETIDO A COMPENSAR	383.901,120	12.361,53	0,00	396.262,640
1057	1.1.3.07.0009	IRRF S/ APLICAÇÃO FINANCEIRA	13.860,550	0,00	0,00	13.860,550
1058	1.1.3.07.0010	CONTRIBUIÇÃO SOCIAL RETIDO A COMPENSAR	244.376,780	7.691,05	0,00	251.984,880
1060	1.1.3.07.0012	COFINS A RECUPERAR	1.279,780	0,00	0,00	1.279,780
1061	1.1.3.07.0013	PIS A RECUPERAR	1.734,480	0,00	0,00	1.734,480
1063	1.2	ATIVO NÃO-CIRCULANTE	274.314,160	0,00	0,00	274.314,16D
1064	1.2.1	INVESTIMENTO EM IMOBILIZADO	274.314,160	0,00	0,00	274.314,16D
1065	1.2.1.02	MÓVEIS E UTENSÍLIOS	1.929.047,970	0,00	0,00	1.929.047,97D
1066	1.2.1.02.0001	MÓVEIS E UTENSÍLIOS	838.255,940	0,00	0,00	838.255,940
1067	1.2.1.02.0002	MÁQUINAS E EQUIPAMENTOS	393.640,930	0,00	0,00	393.640,930
1068	1.2.1.02.0003	VEÍCULO	148.808,080	0,00	0,00	148.380,080
1069	1.2.1.02.0004	COMPUTADORES E PERIFÉRICOS	355.397,780	0,00	0,00	355.387,780
1070	1.2.1.02.0006	AQUISIÇÃO DE SOFTWARE	2.526,740	0,00	0,00	2.526,740
9054	1.2.1.02.0009	VEICULO XH XDRIVE 30I M SPOR	438.327,080	0,00	0,00	438.327,080
1074	1.2.1.03	(-) DEPRECIAÇÕES, AMORT. E EXAUR. ACUMUL	1.654.733,81C	0,00	0,00	1.654.733,81C
1075	1.2.1.03.0001	(-) DEPRECIAÇÕES DE MÓVEIS E UTENSÍLIOS	788.196,84C	0,00	0,00	788.196,84C
1076	1.2.1.03.0002	(-) DEPRECIAÇÕES DE MÁQUINAS, EQUIP. FER	176.587,42C	0,00	0,00	176.567,82C
1077	1.2.1.03.0003	(-) DEPRECIAÇÕES DE VEÍCULOS	517.680,42C	0,00	0,00	517.668,42C
1078	1.2.1.03.0004	(-) DEPRECIAÇÃO COMPUTADORES E PERIFÉRICOS	172.388,83C	0,00	0,00	172.308,83C
1079	1.3	COMPENSAÇÕES ATIVAS	3.657,500	0,00	0,00	3.657,50D
1080	1.3.1	CONTAS DE COMPENSAÇÃO ATIVA	3.657,500	0,00	0,00	3.657,50D
1081	1.3.1.01	BENS EM COMODATO	3.657,500	0,00	0,00	3.657,50D
1082	1.3.1.01.0001	BENS RECEBIDOS EM COMODATO	3.657,500	0,00	0,00	3.657,50D
2000	2	PASSIVO	8.600.420,20C	155.382,80	406.964,70	8.751.982,10C
2001	2.1	PASSIVO CIRCULANTE	4.394.012,64C	155.382,80	406.964,70	4.545.494,54C
2002	2.1.1	EMPRÉSTIMOS E FINANCIAMENTOS	179.054,89C	0,00	0,00	179.054,89C
2003	2.1.1.01	EMPRÉSTIMOS DE TERCEIROS	68.477,19C	0,00	0,00	68.477,19C
2004	2.1.1.01.0001	BANCO DO BRASIL FCO 3798173	75.960,81C	0,00	0,00	75.908,81C
2005	2.1.1.01.0002	(-) JUROS S/ FCO 68	7.491,62D	0,00	0,00	7.491,62D
2016	2.1.1.04	EMPRESTIMOS	110.577,70C	0,00	0,00	110.577,70C
2022	2.1.1.04.0006	EMPRESTIMOS FCO 138.805.817 SOMA	110.577,70C	0,00	0,00	110.577,70C
2024	2.1.3	FORNECEDORES	1.067.871,63C	253.366,12	404.908,05	2.019.415,56C
2025	2.1.3.01	FORNECEDORES NACIONAIS	1.067.871,63C	253.366,12	404.908,05	2.019.415,56C
2026	2.1.3.01.0001	FORNECEDORES DIVERSOS	1.067.871,63C	253.366,12	404.908,05	2.019.415,56C
2027	2.1.4	OBRIGAÇÕES TRIBUTÁRIAS	68.647,99C	2.016,68	1.916,65	68.547,96C
2028	2.1.4.01	IMPOSTOS RETIDOS A RECOLHER	1.136,32C	0,00	1.610,20	2.746,52C

Sistema licenciado para SOMA PROCESSAMENTO E SERVICOS CONTABEIS (SRE3.) - IPP

Rua 1, nº 564, Setor Oeste, Goiânia-GO - CEP: 74115-040
(62) 3290 9900 I contato@crosaraefranca.adv.br I www.crosaraefranca.adv.br

Tribunal de Justiça do Estado de Goiás
Documento Assinado e Publicado Digitalmente em 31/08/2026 20:05:22
Assinado por DYOGO CROSARA:00000278122
Localizar pelo código: 109787605432563873183965277, no endereço: https://projudi.tjgo.jus.br/p

Valor: R$ 1.000,00
PROCESSO CÍVEL E DO TRABALHO -> Processo de Conhecimento -> Procedimento de Conhecimento -> Procedimentos Especiais -> Procedimentos Regidos por Outros Códigos, Leis Esparsas e Regimento
GOIÂNIA - 5ª UPJ VARAS CÍVEIS: 12ª, 20ª, 21ª, 22ª, 23ª E 25ª
Usuário: DYOGO CROSARA - Data: 15/10/2026 10:26:36

Processo: 5123828-55.2026.8.09.0051
Movimentacao 36 : Juntada -> Petição
Arquivo 1: rjgrupobarao512382855rmajaneiromaio2026_compressed.pdf - Pag.216/247

Empresa: SOMA PROCESSAMENTO E SERVICOS CONTABEIS S/S LTDA
C.N.P.J.: 09.582.676/0001-68
Período: 01/01/2026 - 31/01/2026

Folha: 0002
Número livro: 0001
Emissão: 18/08/2026
Hora: 15:16:28

BALANCETE

Código	Classificação	Descrição da conta	Saldo Anterior	Débito	Crédito	Saldo Atual
2029	2.1.4.01.0001	ISS RETIDO A RECOLHER	170,44C	0,00	0,00	170,44C
2031	2.1.4.01.0003	4,65% CSRF RETIDO A RECOLHER	980,89C	0,00	1.630,20	2.379,08C
2032	**2.1.4.02**	**IMPOSTOS FEDERAIS**	**65.511,67C**	**2.016,68**	**346,45**	**63.841,44C**
2036	2.1.4.02.0004	PIS A RECOLHER	10.281,83C	0,00	0,00	10.281,83C
2037	2.1.4.02.0005	COFINS A RECOLHER	41.484,89C	0,00	0,00	41.484,89C
2038	2.1.4.02.0006	ISSQN A RECOLHER	6.545,24C	1.031,46	0,00	5.513,78C
2039	2.1.4.02.0007	IRRF RETIDO A RECOLHER	634,20C	0,00	346,45	980,65C
9043	2.1.4.02.0009	IRRF SOBRE ALUGUEL	6.565,52C	985,22	0,00	5.580,30C
2060	**2.1.7**	**OUTRAS OBRIGAÇÕES**	**2.280.436,13C**	**0,00**	**0,00**	**2.280.436,13C**
2061	**2.1.7.01**	**ADIANTAMENTOS DE CLIENTES**	**581,89C**	**0,00**	**0,00**	**581,89C**
2062	2.1.7.01.0001	ADIANTAMENTO DE CLIENTES	581,89C	0,00	0,00	581,89C
2065	**2.1.7.03**	**PARCELAMENTO DA DÍVIDA**	**863.664,13C**	**0,00**	**0,00**	**863.664,13C**
2067	2.1.7.03.0002	PARCELAMENTO DÍVIDA ATIVA-80736809	14.315,98C	0,00	0,00	14.315,98C
2068	2.1.7.03.0003	PARCELAMENTO DÍVIDA ATIVA - 80624702	214.355,23C	0,00	0,00	214.355,23C
2069	2.1.7.03.0004	PARCELAMENTO PERT SIMPLES NACIONAL -0101	71.698,43C	0,00	0,00	71.698,43C
2070	2.1.7.03.0005	PARCELAMENTO DÍVIDA ATIVA - 80546025-24-1	51.662,21C	0,00	0,00	51.662,21C
9056	2.1.7.03.0006	PARCELAMENTO DÍVIDA ATIVA 080685634	511.628,89C	0,00	0,00	511.628,89C
2071	**2.1.7.04**	**EMPRÉSTIMOS A PAGAR A TERCEIROS**	**1.402.951,83C**	**0,00**	**0,00**	**1.402.951,83C**
2075	2.1.7.04.0004	SOMANDO SERVIÇOS	19.852,89C	0,00	0,00	19.852,89C
2077	2.1.7.04.0006	SOMA ROBO	186.233,28C	0,00	0,00	186.233,28C
2105	2.1.7.04.0008	FELIPE GONCALVES DA SILVA	70.000,80C	0,00	0,00	70.000,80C
9054	2.1.7.04.0010	AGROPECUARIA NOVA TRIANGULO LTDA	40.655,96C	0,00	0,00	40.655,96C
9066	2.1.7.04.0012	HERBERT RIBEIRO ARAUJO	1.086.210,80C	0,00	0,00	1.086.210,80C
9035	**2.1.7.05**	**LIMITE ESPECIAL UTILIZADO**	**13.238,18C**	**0,00**	**0,00**	**13.238,18C**
9029	2.1.7.05.0001	LIMITE ESPECIAL - BANCO DO BRASIL AG 1041-4 CC 2041	13.238,18C	0,00	0,00	13.238,18C
2089	**2.3**	**PATRIMÔNIO LÍQUIDO**	**4.202.750,06C**	**0,00**	**0,00**	**4.202.750,06C**
2090	**2.3.1**	**CAPITAL SOCIAL**	**62.200,00C**	**0,00**	**0,00**	**62.200,00C**
2091	**2.3.1.01**	**CAPITAL SUBSCRITO**	**62.200,00C**	**0,00**	**0,00**	**62.200,00C**
2092	2.3.1.01.0001	HERBERT RIBEIRO	61.578,00C	0,00	0,00	61.578,00C
9041	2.3.1.01.0004	EUNEMAR GODOI DE FARIA	622,00C	0,00	0,00	622,00C
2095	**2.3.2**	**LUCROS OU PREJUÍZOS ACUMULADOS**	**4.140.550,06C**	**0,00**	**0,00**	**4.140.550,06C**
2096	**2.3.2.01**	**LUCROS OU PREJUÍZOS ACUMULADOS**	**4.140.550,06C**	**0,00**	**0,00**	**4.140.550,06C**
2097	2.3.2.01.0001	LUCROS ACUMULADOS	4.456.158,52C	0,00	0,00	4.456.158,52C
2098	2.3.2.01.0002	(-) PREJUÍZOS ACUMULADOS	683.407,27D	0,00	0,00	683.407,27D
9035	2.3.2.01.0004	AJUSTE DE EXERCÍCIO ANTERIOR	367.886,81C	0,00	0,00	367.886,81C
2100	**2.4**	**COMPENSAÇÕES PASSIVAS**	**3.657,50C**	**0,00**	**0,00**	**3.657,50C**
2101	**2.4.1**	**CONTAS DE COMPENSAÇÃO PASSIVA**	**3.657,50C**	**0,00**	**0,00**	**3.657,50C**
2102	**2.4.1.01**	**BENS EM COMODATO**	**3.657,50C**	**0,00**	**0,00**	**3.657,50C**
2103	2.4.1.01.0001	BENS RECEBIDOS EM COMODATO A DEVOLVER	3.657,50C	0,00	0,00	3.657,50C
3000	**3**	**CONTAS DE RESULTADO - RECEITAS**	**0,00**	**970,61**	**870.356,96**	**869.356,35C**
3001	**3.1**	**RECEITAS OPERACIONAIS**	**0,00**	**970,61**	**870.234,96**	**869.264,35C**
3002	**3.1.1**	**RECEITA BRUTA DE VENDAS E SERVIÇOS**	**0,00**	**970,61**	**868.180,39**	**867.201,78C**
3003	**3.1.1.01**	**RECEITA DE PRESTAÇÃO DE SERVIÇOS**	**0,00**	**970,61**	**868.180,39**	**867.201,78C**
3004	3.1.1.01.0001	HONORÁRIO MENSAL	0,00	0,00	868.049,59	868.049,59C
3017	3.1.1.01.0014	OUTRAS RECEITAS OPERACIONAIS SOMAR SERVIÇOS	0,00	970,61	0,00	970,61D
3020	3.1.1.01.0019	OUTRAS RECEITAS OPERACIONAIS SOMA	0,00	0,00	130,40	130,40C
3029	**3.1.3**	**RECEITAS FINANCEIRAS**	**0,00**	**0,00**	**962,71**	**962,71C**
3030	**3.1.3.01**	**RECEITAS FINANCEIRAS**	**0,00**	**0,00**	**962,71**	**962,71C**
3034	3.1.3.01.0004	JUROS DE CLIENTES EM ATRASO	0,00	0,00	962,71	962,71C
3035	**3.1.4**	**OUTRAS RECEITAS NÃO OPERACIONAIS**	**0,00**	**0,00**	**1.091,86**	**1.091,86C**
3036	**3.1.4.01**	**OUTRAS RECEITAS NÃO OPERACIONAIS**	**0,00**	**0,00**	**1.091,86**	**1.091,86C**
3037	3.1.4.01.0001	OUTRAS RECEITAS NÃO OPERACIONAIS	0,00	0,00	1.091,86	1.091,86C
4000	**4**	**CONTAS DE RESULTADOS - CUSTOS E DESPESAS**	**0,00**	**2.390.480,40**	**14,95**	**2.390.465,45D**
4001	**4.1**	**CUSTOS**	**0,00**	**381.183,29**	**0,00**	**381.183,29D**
4002	**4.1.1**	**CUSTOS DIRETOS DA PRESTAÇÃO DE SERVIÇOS**	**0,00**	**381.183,29**	**0,00**	**381.183,29D**
4003	**4.1.1.01**	**CUSTO COM PESSOAL**	**0,00**	**325.947,36**	**0,00**	**325.947,36D**
4009	4.1.1.01.0006	PLANO DE SAÚDE	0,00	12.939,96	0,00	12.939,96D
4021	4.1.1.01.0018	SERVIÇOS DE TERCEIROS - PJ	0,00	313.187,90	0,00	313.187,90D
4039	**4.1.4.02**	**CUSTO C/SERVIÇOS TERCEIROS**	**0,00**	**55.235,93**	**0,00**	**55.235,93D**
4031	4.1.4.02.0002	CODPREGO	0,00	2.280,80	0,00	2.280,08D
4033	4.1.4.02.0004	CONSULTORIA E ASSESSORIA A CLIENTES	0,00	8.519,13	0,00	8.519,13D
4035	4.1.4.02.0006	CUSTAS SOFTWARE	0,00	44.516,80	0,00	44.516,08D
4040	**4.2**	**DESPESAS OPERACIONAIS**	**0,00**	**36.007,88**	**14,95**	**35.992,93D**
4041	**4.2.2**	**DESPESAS ADMINISTRATIVAS**	**0,00**	**36.007,88**	**14,95**	**35.992,93D**
4041	**4.2.2.02**	**DESPESAS ADMINISTRATIVAS**	**0,00**	**458,00**	**0,00**	**458,00D**
4044	4.2.2.02.0003	DESPESA COM SEGURANÇA E MONITORAMENTO	0,00	458,80	0,00	458,08D

Sistema licenciado para SOMA PROCESSAMENTO E SERVICOS CONTABEIS EIRELI - EPP

Rua 1, nº 564, Setor Oeste, Goiânia-GO - CEP: 74115-040
(62) 3290 9900 I contato@crosaraefranca.adv.br I www.crosaraefranca.adv.br

Valor: R$ 1.000,00
PROCESSO CÍVEL E DO TRABALHO -> Processo de Conhecimento -> Procedimento de Conhecimento -> Procedimentos Especiais -> Procedimentos Regidos por Outros Códigos, Leis Esparsas e Regimento
GOIÂNIA - 5ª UPJ VARAS CÍVEIS: 12ª, 20ª, 21ª, 22ª, 23ª E 25ª
Usuário: DYOGO CROSARA - Data: 15/10/2026 10:26:36

Tribunal de Justiça do Estado de Goiás
Documento Assinado e Publicado Digitalmente em 31/08/2026 20:05:22
Assinado por DYOGO CROSARA:00000278122
Localizar pelo código: 109787605432563873183965277, no endereço: https://projudi.tjgo.jus.br/p

Processo: 5123828-55.2026.8.09.0051
Movimentacao 36 : Juntada -> Petição
Arquivo 1: rjgrupobarao512382855rmajaneiromaio2026_compressed.pdf - Pag.217/247

Empresa: SOMA PROCESSAMENTO E SERVICOS CONTABEIS S/S LTDA
C.N.P.J.: 09.582.676/0001-68
Período: 01/01/2026 - 31/01/2026

Folha: 0003
Número livro: 0001
Emissão: 18/08/2026
Hora: 15:16:28

BALANCETE

Código	Classificação	Descrição da conta	Saldo Anterior	Débito	Crédito	Saldo Atual
4099	4.2.2.03	DESPESAS COMERCIAIS	0,00	14.500,00	0,00	14.500,00D
4108	4.2.2.03.0001	MARKETING E PROPAGANDA	0,00	14.500,00	0,00	14.500,00D
4107	4.2.2.04	MANUTENÇÃO PREDIAL E IMOBILIZADO	0,00	6.400,00	0,00	6.400,00D
4108	4.2.2.04.0004	MANUTENÇÃO DE MÁQUINAS E EQUIPAMENTOS	0,00	4.320,00	0,00	4.320,00D
4113	4.2.2.04.0003	MANUTENÇÃO PREDIAL	0,00	2.080,00	0,00	2.080,00D
4112	4.2.2.05	IMPOSTOS, TAXAS E CONTRIBUIÇÕES	0,00	1,74	0,00	1,74D
4140	4.2.2.05.0007	IOF	0,00	1,74	0,00	1,74D
4118	4.2.2.06	DESPESAS FINANCEIRAS	0,00	14.648,14	14,95	14.633,19D
4120	4.2.2.06.0002	DESCONTO CONCEDIDO	0,00	12.837,89	0,00	12.837,89D
4121	4.2.2.06.0003	TARIFAS BANCÁRIAS	0,00	1.810,25	0,00	1.810,25D
4123	4.2.2.06.0005	MULTAS DE CLIENTES	0,00	0,00	14,95	14,95C
4125	4.3	DESPESAS NÃO OPERACIONAIS	0,00	1.973.289,23	0,00	1.973.289,23D
4126	4.3.1	RESULTADOS NÃO OPERACIONAIS	0,00	1.973.289,23	0,00	1.973.289,23D
4127	4.3.1.01	PERDAS	0,00	1.973.289,23	0,00	1.973.289,23D
4128	4.3.1.01.0001	PERDAS NO RECEBIMENTO DE CRÉDITO	0,00	1.973.289,23	0,00	1.973.289,23D
9000	7	CUSTOS DIRETORIA	0,00	4.323,41	0,00	4.323,41D
9001	7.1.0	CUSTOS DIRETORIA	0,00	4.323,41	0,00	4.323,41D
9002	7.1.0.1	CUSTOS DIRETORIA	0,00	4.323,41	0,00	4.323,41D
9011	7.1.0.10.099	COMBUSTIVEL DIRETORIA	0,00	4.323,41	0,00	4.323,41D

HERBERT REBEIRO ARAUJO
ADMINISTRADOR
CPF: 963.969.541-68

ILMOMAR GODOI DE PAIVA
Reg. no CRC - GO sob o No. 030459/O-8
CPF: 024.868.451-12

Sistema licenciado para SOMA PROCESSAMENTO E SERVICOS CONTABEIS LTDA - EPP

Rua 1, nº 564, Setor Oeste, Goiânia-GO - CEP: 74115-040
(62) 3290 9900 I contato@crosaraefranca.adv.br I www.crosaraefranca.adv.br

Valor: R$ 1.000,00
PROCESSO CÍVEL E DO TRABALHO -> Processo de Conhecimento -> Procedimento de Conhecimento -> Procedimentos Especiais -> Procedimentos Regidos por Outros Códigos, Leis Esparsas e Regimento
GOIÂNIA - 5ª UPJ VARAS CÍVEIS: 12ª, 20ª, 21ª, 22ª, 23ª E 25ª
Usuário: DYOGO CROSARA - Data: 15/10/2026 10:26:36

Tribunal de Justiça do Estado de Goiás
Documento Assinado e Publicado Digitalmente em 31/08/2026 20:05:22
Assinado por DYOGO CROSARA:00000278122
Localizar pelo código: 109787605432563873183965277, no endereço: https://projudi.tjgo.jus.br/p

Processo: 5123828-55.2026.8.09.0051
Movimentacao 36 : Juntada -> Petição
Arquivo 1: rjgrupobarao512382855rmajaneiromaio2026_compressed.pdf - Pag.218/247

Empresa: SOMA PROCESSAMENTO E SERVICOS CONTABEIS S/S LTDA
C.N.P.J.: 09.582.876/0001-68
Período: 01/02/2026 a 28/02/2026
Balanço encerrado em: 28/02/2026

Folha: 0001
Emissão: 10/08/2026
Hora: 16:57:09

BALANÇO PATRIMONIAL

Descrição	Saldo Atual
ATIVO	**7.879.757,36D**
ATIVO CIRCULANTE	**7.601.785,70D**
DISPONÍVEL	**1.277.636,72D**
BANCOS CONTA MOVIMENTO	**1.246.358,78D**
BANCO DO BRASIL AG 0240-4 CC 224.586-8	9.588,70D
BANCO BRADESCO AG 2733 CC 52600-2	158.797,83D
BANCO BMP SCMEPP LTDA	1.077.972,23D
APLICAÇÕES FINANCEIRAS LIQUIDEZ IMEDIATA	**30.677,96D**
APLICAÇÃO INVEST FÁCIL BRADESCO AG: 2733 C/C: 52600-2	30.677,96D
CLIENTES	**2.008.396,12C**
CLIENTES A RECEBER	**2.008.396,12C**
CLIENTES DIVERSOS	5.262.344,80D
(-) PROVISÃO PARA CRÉDITOS DE LIQUIDAÇÃO DUVIDOSA	7.270.740,93C
AJUSTE A VALOR PRESENTE	0,01D
OUTROS CRÉDITOS	**8.333.145,10D**
EMPRÉSTIMOS AO SÓCIOS	**1.094.210,00D**
HEBERT RIBEIRO ARAUJO	1.094.210,00D
EMPRESTIMOS A TERCEIROS	**5.586.166,40D**
HOLDING GS PARTICIPAÇÕES	21.599,17D
FAZENDA TRIANGULO	2.236.417,35D
SOMANDO GESTÃO	14.339,97D
SOMAR SERVICOS	1.476.923,27D
SOMA ORGANIZACAO	1.757.899,64D
GS PARTICIPACOES	69.849,65D
HRA PARTICIPACOES LTDA	9.142,85D
ADIANTAMENTO AOS SÓCIOS	**908.762,51D**
HEBERT RIBEIRO ARAUJO	770.281,21D
FELIPE GONÇALVES DA SILVA	138.561,30D
TRIBUTOS A RECUPERAR/COMPENSAR	**744.086,19D**
COFINS RETIDO A COMPENSAR	65.436,18D
PIS RETIDO A COMPENSAR	9.833,88D
PIS PAGO A MAIOR	683,29D
COFINS PAGO A MAIOR	2.752,83D
IRRF RETIDO A COMPENSAR	408.824,99D
IRRF S/ APLICAÇÃO FINANCEIRA	11.960,93D
CONTRIBUIÇÃO SOCIAL RETIDO A COMPENSAR	259.586,25D
COFINS A RECUPERAR	1.279,26D
PIS A RECUPERAR	3.734,46D
ATIVO NÃO-CIRCULANTE	**274.314,16D**
INVESTIMENTO EM IMOBILIZADO	**274.314,16D**
MÓVEIS E UTENSÍLIOS	**1.928.647,67D**
MÓVEIS E UTENSÍLIOS	830.255,94D
MÁQUINAS E EQUIPAMENTOS	252.540,53D
VEICULO	140.000,00D
COMPUTADORES E PERIFÉRICOS	265.397,76D
AQUISIÇÃO DE SOFTWARE	2.526,74D
VEICULO X4 XDRIVE 30I M SPOR	438.127,00D
(-) DEPRECIAÇÕES, AMORT. E EXAUS. ACUMUL	**1.654.733,81C**
(-) DEPRECIAÇÕES DE MÓVEIS E UTENSÍLIOS	788.196,04C
(-) DEPRECIAÇÕES DE MÁQUINAS, EQUIP. PER	176.567,62C
(-) DEPRECIAÇÕES DE VEÍCULOS	517.668,42C
(-) DEPRECIAÇÃO COMPUTADORES E PERIFÉRICOS	172.308,93C
COMPENSAÇÕES ATIVAS	**3.657,50D**
CONTAS DE COMPENSAÇÃO ATIVA	**3.657,50D**
BENS EM COMODATO	**3.657,50D**
BENS RECEBIDOS EM COMODATO	3.657,50D
PASSIVO	**9.061.200,00C**
PASSIVO CIRCULANTE	**4.854.792,44C**
EMPRÉSTIMOS E FINANCIAMENTOS	**179.054,89C**
EMPRÉSTIMOS DE TERCEIROS	**68.477,19C**
BANCO DO BRASIL FCO 379817J	75.968,81C
(-) JUROS S/ FCO BB	7.491,62D

Rua 1, nº 564, Setor Oeste, Goiânia-GO - CEP: 74115-040
(62) 3290 9900 I contato@crosaraefranca.adv.br I www.crosaraefranca.adv.br

Valor: R$ 1.000,00
PROCESSO CÍVEL E DO TRABALHO -> Processo de Conhecimento -> Procedimento de Conhecimento -> Procedimentos Especiais -> Procedimentos Regidos por Outros Códigos, Leis Esparsas e Regimento
GOIÂNIA - 5ª UPJ VARAS CÍVEIS: 12ª, 20ª, 21ª, 22ª, 23ª E 25ª
Usuário: DYOGO CROSARA - Data: 15/10/2026 10:26:36

Tribunal de Justiça do Estado de Goiás
Documento Assinado e Publicado Digitalmente em 31/08/2026 20:05:22
Assinado por DYOGO CROSARA:00000278122
Localizar pelo código: 109787605432563873183965277, no endereço: https://projudi.tjgo.jus.br/p

Processo: 5123828-55.2026.8.09.0051
Movimentacao 36 : Juntada -> Petição
Arquivo 1: rjgrupobarao512382855rmajaneiromaio2026_compressed.pdf - Pag.219/247

Empresa: SOMA PROCESSAMENTO E SERVICOS CONTABEIS S/S LTDA — Folha: 0002
C.N.P.J.: 09.582.876/0001-68 — Emissão: 10/08/2026
Período: 01/02/2026 a 28/02/2026 — Hora: 16:57:09
Balanço encerrado em: 28/02/2026

BALANÇO PATRIMONIAL

Descrição	Saldo Atual
EMPRESTIMOS	**110.577,70C**
EMPRESTIMOS PCO 338.885.817 SOMA	110.577,70C
FORNECEDORES	**2.315.603,93C**
FORNECEDORES NACIONAIS	**2.315.603,93C**
FORNECEDORES DIVERSOS	2.315.603,93C
OBRIGAÇÕES TRIBUTÁRIAS	**67.557,87C**
IMPOSTOS RETIDOS A RECOLHER	**3.614,51C**
ISS RETIDO A RECOLHER	170,44C
4,65% CSRF RETIDO A RECOLHER	3.444,07C
IMPOSTOS FEDERAIS	**63.943,36C**
PIS A RECOLHER	10.281,82C
COFINS A RECOLHER	41.484,09C
ISSQN A RECOLHER	5.511,78C
IRRF RETIDO A RECOLHER	1.082,57C
IRRF SOBRE ALUGUEL	5.582,38C
OUTRAS OBRIGAÇÕES	**2.192.575,75C**
ADIANTAMENTOS DE CLIENTES	**581,89C**
ADIANTAMENTO DE CLIENTES	581,89C
PARCELAMENTO DA DIVIDA	**863.664,13C**
PARCELAMENTO DIVIDA ATIVA-907289349	14.315,58C
PARCELAMENTO DIVIDA ATIVA - 886247874	214.355,23C
PARCELAMENTO PERT SIMPLES NACIONAL -9101	71.666,42C
PARCELAMENTO DIVIDA ATIVA - 0854560756.24-1	51.663,22C
PARCELAMENTO DIVIDA ATIVA 908456634	511.639,68C
EMPRÉSTIMOS A PAGAR A TERCEIROS	**1.405.502,85C**
SOMAR ORGANIZACAO LTDA	2.550,92C
SOMANDO SERVICOS	19.852,69C
SOMA AGRO	186.233,28C
FELIPE GONCALVES DA SILVA	70.000,00C
AGROPECUARIA NOVA TRIANGULO LTDA	90.655,96C
HEBERT RIBEIRO ARRUDA	1.086.210,00C
LIMITE ESPECIAL UTILIZADO	**13.238,18C**
LIMITE ESPECIAL - BANCO DO BRASIL AG:1242-4 CC:224.586-8	13.238,18C
CONTAS CORRENTES	**9.588,70C**
BANCO DO BRASIL AG: 1242-4 CONTA: 224586,8	9.588,70C
PATRIMÔNIO LÍQUIDO	**4.202.750,06C**
CAPITAL SOCIAL	**62.200,00C**
CAPITAL SUBSCRITO	**62.200,00C**
HEBERT RIBEIRO	61.578,00C
JUKIMAR GODOI DE PAIVA	622,00C
LUCROS OU PREJUÍZOS ACUMULADOS	**4.140.550,06C**
LUCROS OU PREJUÍZOS ACUMULADOS	**4.140.550,06C**
LUCROS ACUMULADOS	4.490.150,53C
(-) PREJUÍZOS ACUMULADOS	683.427,27D
AJUSTE DE EXERCÍCIO ANTERIOR	367.806,80C
COMPENSAÇÕES PASSIVAS	**3.657,50C**
CONTAS DE COMPENSAÇÃO PASSIVA	**3.657,50C**
BENS EM COMODATO	**3.657,50C**
BENS RECEBIDOS EM COMODATO A DEVOLVER	3.657,50C

Rua 1, nº 564, Setor Oeste, Goiânia-GO - CEP: 74115-040
(62) 3290 9900 I contato@crosaraefranca.adv.br I www.crosaraefranca.adv.br

Valor: R$ 1.000,00
PROCESSO CÍVEL E DO TRABALHO -> Processo de Conhecimento -> Procedimento de Conhecimento -> Procedimentos Especiais -> Procedimentos Regidos por Outros Códigos, Leis Esparsas e Regimento
GOIÂNIA - 5ª UPJ VARAS CÍVEIS: 12ª, 20ª, 21ª, 22ª, 23ª E 25ª
Usuário: DYOGO CROSARA - Data: 15/10/2026 10:26:36

Tribunal de Justiça do Estado de Goiás
Documento Assinado e Publicado Digitalmente em 31/08/2026 20:05:22
Assinado por DYOGO CROSARA:00000278122
Localizar pelo código: 109787605432563873183965277, no endereço: https://projudi.tjgo.jus.br/p

Processo: 5123828-55.2026.8.09.0051
Movimentacao 36 : Juntada -> Petição
Arquivo 1: rjgrupobarao512382855rmajaneiromaio2026_compressed.pdf - Pag.220/247

Empresa: SOMA PROCESSAMENTO E SERVICOS CONTABEIS S/S LTDA — Folha: 0001
C.N.P.J.: 09.582.876/0001-68 — Emissão: 10/08/2026
Período: 01/02/2026 a 28/02/2026 — Hora: 16:57:09
Balanço encerrado em: 28/02/2026

DEMONSTRAÇÃO DO RESULTADO

Descrição	Saldo Atual
CONTAS DE RESULTADO - RECEITAS	**1.742.544,04C**
RECEITAS OPERACIONAIS	**1.742.544,04C**
RECEITA BRUTA DE VENDAS E SERVIÇOS	**1.734.906,87C**
RECEITA DE PRESTAÇÃO DE SERVIÇOS	**1.734.906,87C**
HONORÁRIO MENSAL	1.735.755,08C
OUTRAS RECEITAS OPERACIONAIS SOMAR SERVIÇOS	978,61D
OUTRAS RECEITAS OPERACIONAIS SOMA	130,40C
RECEITAS FINANCEIRAS	**4.806,52C**
RECEITAS FINANCEIRAS	**4.806,52C**
DESCONTOS FINANCEIROS OBTIDOS	3.627,83C
JUROS DE CLIENTES EM ATRASO	1.178,69C
OUTRAS RECEITAS NÃO OPERACIONAIS	**2.830,65C**
OUTRAS RECEITAS NÃO OPERACIONAIS	**2.830,65C**
OUTRAS RECEITAS NÃO OPERACIONAIS	2.830,65C
CONTAS DE RESULTADOS - CUSTOS E DESPESAS	**2.919.611,49D**
CUSTOS	**886.940,44D**
CUSTOS DIRETOS DA PRESTAÇÃO DE SERVIÇOS	**886.940,44D**
CUSTO COM PESSOAL	**795.011,21D**
PLANO DE SAÚDE	22.384,43D
SERVIÇOS DE TERCEIROS - PJ	772.626,78D
CUSTO C/SERVIÇOS TERCEIROS	**91.929,23D**
CORREIO	4.480,80D
CONSULTORIA E ASSESSORIA A CLIENTES	10.654,93D
CUSTAS SOFTWARE	76.854,30D
DESPESA COM HOSPEDAGEM SITE/E-MAIL	20,00D
DESPESAS OPERACIONAIS	**59.381,82D**
DESPESAS ADMINISTRATIVAS	**59.381,82D**
DESPESAS ADMINISTRATIVAS	**1.524,85D**
CUSTAS CARTORÁRIAS DIVERSAS	94,35D
DESPESA COM SEGURANÇA E MONITORIAMENTO	1.281,80D
DOAÇÕES	149,50D
DESPESAS COMERCIAIS	**21.000,00D**
MARKETING E PROPAGANDA	21.000,00D
MANUTENÇÃO PREDIAL E IMOBILIZADO	**20.342,34D**
MANUTENÇÃO DE MÁQUINAS E EQUIPAMENTOS	17.410,10D
MANUTENÇÃO PREDIAL	2.932,24D
IMPOSTOS, TAXAS E CONTRIBUIÇÕES	**1,74D**
IOF	1,74D
DESPESAS FINANCEIRAS	**16.512,96D**
JUROS PAGOS S/FORNECEDORES	449,60D
DESCONTO CONCEDIDO	12.837,89D
TARIFAS BANCARIAS	3.254,77D
MULTAS DE CLIENTES	29,98C
JUROS / ENCARGOS DE LIMITE	0,83D
DESPESAS NÃO OPERACIONAIS	**1.973.289,23D**
RESULTADOS NÃO OPERACIONAIS	**1.973.289,23D**
PERDAS	**1.973.289,23D**
PERDAS NO RECEBIMENTO DE CRÉDITO	1.973.289,23D
CUSTOS DIRETORIA	**4.375,19D**
CUSTOS DIRETORIA	**4.375,19D**
CUSTOS DIRETORIA	**4.375,19D**
COMBUSTIVEL DIRETORIA	4.375,19D

HEBERT RIBEIRO ARAUJO
ADMINISTRADOR
CPF: 963.969.541-68

IUKIMAR GODOI DE PAIVA
Reg. no CRC - GO sob o No. 030459/O-8
CPF: 024.860.451-12

Rua 1, nº 564, Setor Oeste, Goiânia-GO - CEP: 74115-040
(62) 3290 9900 I contato@crosaraefranca.adv.br I www.crosaraefranca.adv.br

Valor: R$ 1.000,00
PROCESSO CÍVEL E DO TRABALHO -> Processo de Conhecimento -> Procedimento de Conhecimento -> Procedimentos Especiais -> Procedimentos Regidos por Outros Códigos, Leis Esparsas e Regimento
GOIÂNIA - 5ª UPJ VARAS CÍVEIS: 12ª, 20ª, 21ª, 22ª, 23ª E 25ª
Usuário: DYOGO CROSARA - Data: 15/10/2026 10:26:36

Tribunal de Justiça do Estado de Goiás
Documento Assinado e Publicado Digitalmente em 31/08/2026 20:05:22
Assinado por DYOGO CROSARA:00000278122
Localizar pelo código: 109787605432563873183965277, no endereço: https://projudi.tjgo.jus.br/p

Processo: 5123828-55.2026.8.09.0051
Movimentacao 36 : Juntada -> Petição
Arquivo 1: rjgrupobarao512382855rmajaneiromaio2026_compressed.pdf - Pag.221/247

Empresa: SOMA PROCESSAMENTO E SERVICOS CONTABEIS S/S LTDA
C.N.P.J.: 09.582.676/0001-68
Período: 01/01/2026 - 31/01/2026

Folha: 0001
Número livro: 0001
Emissão: 16/08/2026
Hora: 15:17:21

BALANCETE

Código	Classificação	Descrição da conta	Saldo Anterior	Débito	Crédito	Saldo Atual
1000	1	ATIVO	7.870.168,66D	3.453.476,11	2.988.506,24	8.335.140,53D
1001	1.1	ATIVO CIRCULANTE	7.592.197,00D	3.453.476,11	2.988.506,24	8.057.168,87D
1002	1.1.1	DISPONÍVEL	468.445,76D	2.274.116,27	2.473.427,64	269.136,39D
1005	1.1.1.02	BANCOS CONTA MOVIMENTO	1.236.770,06D	2.274.116,27	1.866.212,33	1.644.674,00D
1009	1.1.1.02.0008	BANCO BRADESCO AG 2715 CC: 52608-3	158.797,83D	1.119.726,52	1.113.989,68	164.923,27D
1010	1.1.1.02.0010	BANCO BMP SOMEPP LTDA	1.077.972,23D	1.154.196,05	752.636,65	1.479.753,73D
1013	1.1.1.03	APLICAÇÕES FINANCEIRAS LIQUIDEZ IMEDIATA	768.324,30C	0,00	907.215,31	1.375.539,61C
9037	1.1.1.03.0003	APLICAÇÃO INVEST FÁCIL BRADESCO AG: 2715 C/C: 52608	768.324,30C	0,00	607.215,31	1.375.539,61C
1015	1.1.2	CLIENTES	1.209.393,86C	792.187,83	499.370,60	916.204,64C
1016	1.1.2.01	CLIENTES A RECEBER	1.209.393,86C	792.187,83	499.370,60	916.204,64C
1017	1.1.2.01.0001	CLIENTES DIVERSOS	6.061.347,08D	792.187,83	499.370,60	6.354.164,31D
1018	1.1.2.01.0002	(-) PROVISÃO PARA CRÉDITOS DE LIQUIDAÇÃO DUVIDOSA	7.270.740,83C	0,00	0,00	7.270.740,83C
9053	1.1.2.01.0003	AJUSTE A VALOR PRESENTE	0,01D	0,00	0,00	0,01D
1022	1.1.3	OUTROS CRÉDITOS	8.333.145,10D	387.172,01	16.000,00	8.704.317,11D
9038	1.1.3.02	EMPRÉSTIMOS AO SÓCIOS	1.094.216,08D	12.500,00	0,00	1.106.716,08D
9039	1.1.3.02.0001	HEBERT RIBEIRO ARAUJO	1.094.216,08D	12.500,00	0,00	1.106.716,08D
1023	1.1.3.03	EMPRESTIMOS A TERCEIROS	5.586.166,69D	265.656,93	0,00	5.851.823,33D
1024	1.1.3.03.0001	HOLDING GS PARTICIPAÇÕES	21.596,17D	0,00	0,00	21.596,17D
1026	1.1.3.03.0002	FAZENDA TRIANGULO	2.236.417,20D	0,00	0,00	2.236.417,20D
1027	1.1.3.03.0004	SOMANDO GESTÃO	14.334,97D	0,00	0,00	14.334,97D
1028	1.1.3.03.0005	SOMAR SERVIÇOS	1.476.421,27D	6.181,35	0,00	1.482.383,62D
1031	1.1.3.03.0008	SOMAR ORGANIZAÇÃO	1.757.899,14D	256.251,34	0,00	2.014.132,48D
1032	1.1.3.03.0009	SOMANDO SERVIÇOS	8,00	16,24	0,00	16,24D
1033	1.1.3.03.0010	GS PARTICIPAÇÕES	69.849,65D	0,00	0,00	69.849,65D
1034	1.1.3.03.0012	HRA PARTICIPAÇÕES LTDA	8.142,85D	0,00	0,00	8.142,85D
9040	1.1.3.03.0013	AGROPECUARIA NOVA TRIANGULO LTDA	0,00	1.080,80	0,00	1.080,80D
1036	1.1.3.04	ADIANTAMENTO AOS SÓCIOS	908.762,51D	62.699,26	16.000,00	955.461,77D
1040	1.1.3.04.0001	HEBERT RIBEIRO ARAUJO	770.201,23D	62.699,26	16.080,00	816.380,47D
1039	1.1.3.04.0002	FELIPE GONÇALVES DA SILVA	138.561,28D	0,00	0,00	138.561,28D
1048	1.1.3.07	TRIBUTOS A RECUPERAR/COMPENSAR	744.804,19D	48.315,93	0,00	790.222,03D
1051	1.1.3.07.0003	COFINS RETIDO A COMPENSAR	45.406,18D	21.994,43	0,00	67.480,61D
1052	1.1.3.07.0004	PIS RETIDO A COMPENSAR	9.838,08D	4.781,91	0,00	14.619,99D
1053	1.1.3.07.0005	PIS PAGO A MAIOR	603,29D	0,00	0,00	603,29D
1054	1.1.3.07.0006	COFINS PAGO A MAIOR	2.752,60D	0,00	0,00	2.752,60D
1056	1.1.3.07.0008	IRRF RETIDO A COMPENSAR	408.924,99D	12.224,33	0,00	421.149,32D
1057	1.1.3.07.0009	IRRF S/ APLICAÇÃO FINANCEIRA	11.960,55D	0,00	0,00	11.960,55D
1058	1.1.3.07.0010	CONTRIBUIÇÃO SOCIAL RETIDO A COMPENSAR	259.506,25D	7.331,57	0,00	266.837,82D
1060	1.1.3.07.0012	COFINS A RECUPERAR	1.275,78D	0,00	0,00	1.275,78D
1061	1.1.3.07.0013	PIS A RECUPERAR	3.734,46D	0,00	0,00	3.734,46D
1063	1.2	ATIVO NÃO-CIRCULANTE	274.314,16D	0,00	0,00	274.314,16D
1064	1.2.1	INVESTIMENTO EM IMOBILIZADO	274.314,16D	0,00	0,00	274.314,16D
1065	1.2.1.02	MÓVEIS E UTENSÍLIOS	1.620.047,97D	0,00	0,00	1.620.047,97D
1066	1.2.1.02.0001	MÓVEIS E UTENSÍLIOS	630.255,94D	0,00	0,00	630.255,94D
1067	1.2.1.02.0002	MÁQUINAS E EQUIPAMENTOS	252.540,53D	0,00	0,00	252.540,53D
1068	1.2.1.02.0003	VEÍCULO	140.806,08D	0,00	0,00	140.806,08D
1069	1.2.1.02.0004	COMPUTADORES E PERIFÉRICOS	365.297,76D	0,00	0,00	365.297,76D
1070	1.2.1.02.0005	AQUISIÇÃO DE SOFTWARE	2.526,74D	0,00	0,00	2.526,74D
9054	1.2.1.02.0009	VEÍCULO S4 XDRIVE 30I M SPOR	438.327,08D	0,00	0,00	438.327,08D
1074	1.2.1.03	(-) DEPRECIAÇÕES, AMORT. E EXAUS. ACUMUL	1.454.733,81C	0,00	0,00	1.454.733,81C
1075	1.2.1.03.0001	(-) DEPRECIAÇÕES DE MÓVEIS E UTENSÍLIOS	788.196,84C	0,00	0,00	788.196,84C
1076	1.2.1.03.0002	(-) DEPRECIAÇÕES DE MÁQUINAS, EQUIP. TEL	176.567,62C	0,00	0,00	176.567,62C
1077	1.2.1.03.0003	(-) DEPRECIAÇÕES DE VEÍCULOS	517.660,42C	0,00	0,00	517.660,42C
1078	1.2.1.03.0004	(-) DEPRECIAÇÃO COMPUTADORES E PERIFÉRICOS	172.308,93C	0,00	0,00	172.308,93C
1079	1.3	COMPENSAÇÕES ATIVAS	3.657,50D	0,00	0,00	3.657,50D
1080	1.3.1	CONTAS DE COMPENSAÇÃO ATIVA	3.657,50D	0,00	0,00	3.657,50D
1081	1.3.1.01	BENS EM COMODATO	3.657,50D	0,00	0,00	3.657,50D
1082	1.3.1.01.0001	BENS RECEBIDOS EM COMODATO	3.657,50D	0,00	0,00	3.657,50D
2000	2	PASSIVO	9.051.611,30C	1.757.210,28	1.301.466,99	8.595.845,41C
2001	2.1	PASSIVO CIRCULANTE	4.049.203,74C	393.814,64	623.266,57	5.074.655,67C
2002	2.1.1	EMPRÉSTIMOS E FINANCIAMENTOS	179.054,89C	0,00	0,00	179.054,89C
2003	2.1.1.01	EMPRÉSTIMOS DE TERCEIROS	88.477,39C	0,00	0,00	88.477,39C
2004	2.1.1.01.0001	BANCO DO BRASIL FCO 1706173	75.960,81C	0,00	0,00	75.960,81C
2005	2.1.1.01.0002	(-) JUROS S/ FCO 68	7.491,62D	0,00	0,00	7.491,62D
2016	2.1.1.04	EMPRESTIMOS	110.577,70C	0,00	0,00	110.577,70C
2022	2.1.1.04.0006	EMPRESTIMOS FCO 106.805.317 SOMA	110.577,70C	0,00	0,00	110.577,70C
2024	2.1.3	FORNECEDORES	2.315.603,83C	392.736,57	605.146,72	2.528.012,98C
2025	2.1.3.01	FORNECEDORES NACIONAIS	2.315.603,83C	392.736,57	605.146,72	2.528.012,98C
2029	2.1.3.01.0001	FORNECEDORES DIVERSOS	2.315.603,83C	392.736,57	605.146,72	2.528.012,98C

Sistema licenciado para SOMA PROCESSAMENTO E SERVICOS CONTABEIS (DEB.) - ERP

Rua 1, nº 564, Setor Oeste, Goiânia-GO - CEP: 74115-040
(62) 3290 9900 I contato@crosaraefranca.adv.br I www.crosaraefranca.adv.br

Valor: R$ 1.000,00
PROCESSO CÍVEL E DO TRABALHO -> Processo de Conhecimento -> Procedimento de Conhecimento -> Procedimentos Especiais -> Procedimentos Regidos por Outros Códigos, Leis Esparsas e Regimento
GOIÂNIA - 5ª UPJ VARAS CÍVEIS: 12ª, 20ª, 21ª, 22ª, 23ª E 25ª
Usuário: DYOGO CROSARA - Data: 15/10/2026 10:26:36

Tribunal de Justiça do Estado de Goiás
Documento Assinado e Publicado Digitalmente em 31/08/2026 20:05:22
Assinado por DYOGO CROSARA:00000278122
Localizar pelo código: 109787605432563873183965277, no endereço: https://projudi.tjgo.jus.br/p

Processo: 5123828-55.2026.8.09.0051
Movimentacao 36 : Juntada -> Petição
Arquivo 1: rjgrupobarao512382855rmajaneiromaio2026_compressed.pdf - Pag.222/247

Empresa: SOMA PROCESSAMENTO E SERVICOS CONTABEIS S/S LTDA
C.N.P.J.: 09.582.676/0001-68
Período: 01/01/2026 - 31/01/2026

Folha: 0002
Número livro: 0001
Emissão: 18/08/2026
Hora: 15:17:21

BALANCETE

Código	Classificação	Descrição da conta	Saldo Anterior	Débito	Crédito	Saldo Atual
2027	2.1.4	OBRIGAÇÕES TRIBUTÁRIAS	67.557,67C	1.076,67	1.095,33	67.577,13C
2028	2.1.4.01	IMPOSTOS RETIDOS A RECOLHER	3.614,51C	42,61	1.901,98	4.373,88C
2029	2.1.4.01.0001	ISS RETIDO A RECOLHER	170,44C	42,61	0,00	127,83C
2031	2.1.4.01.0003	4,65% CSRF RETIDO A RECOLHER	3.444,07C	0,00	1.901,98	4.446,05C
2032	2.1.4.02	IMPOSTOS FEDERAIS	63.943,36C	1.033,46	93,35	63.003,25C
2036	2.1.4.02.0004	PIS A RECOLHER	10.281,81C	0,00	0,00	10.281,81C
2037	2.1.4.02.0005	COFINS A RECOLHER	41.494,89C	0,00	0,00	41.494,89C
2038	2.1.4.02.0006	ISSQN A RECOLHER	5.511,76C	1.033,46	0,00	4.478,30C
2039	2.1.4.01.0007	IRRF RETIDO A RECOLHER	1.081,57C	0,00	93,35	1.175,92C
9040	2.1.4.02.0009	IRRF SOBRE ALUGUEL	5.582,30C	0,00	0,00	5.582,30C
2060	2.1.7	OUTRAS OBRIGAÇÕES	2.282.687,05C	0,00	17.804,52	2.269.991,57C
2061	2.1.7.01	ADIANTAMENTOS DE CLIENTES	581,89C	0,00	0,00	581,89C
2062	2.1.7.01.0001	ADIANTAMENTO DE CLIENTES	581,89C	0,00	0,00	581,89C
2065	2.1.7.03	PARCELAMENTO DA DIVIDA	863.664,13C	0,00	0,00	863.664,13C
2067	2.1.7.03.0002	PARCELAMENTO DIVIDA ATIVA-80738549	14.315,58C	0,00	0,00	14.315,58C
2068	2.1.7.03.0003	PARCELAMENTO DIVIDA ATIVA - 80624.7074	214.355,23C	0,00	0,00	214.355,23C
2069	2.1.7.03.0004	PARCELAMENTO PGFN SIMPLES NACIONAL -9181	71.698,42C	0,00	0,00	71.698,42C
2070	2.1.7.03.0005	PARCELAMENTO DIVIDA ATIVA - 80548.6079.4.19-1	51.663,21C	0,00	0,00	51.663,21C
9056	2.1.7.03.0006	PARCELAMENTO DIVIDA ATIVA 08685624	511.629,69C	0,00	0,00	511.629,69C
2071	2.1.7.04	EMPRÉSTIMOS A PAGAR A TERCEIROS	1.469.302,85C	0,00	17.804,52	1.422.907,37C
2072	2.1.7.04.0002	SOMAX ORGANIZACAO LTDA	2.592,82C	0,00	2.084,52	4.658,44C
2073	2.1.7.04.0004	SOMANDO SERVIÇOS	15.652,89C	0,00	0,00	15.652,89C
2077	2.1.7.04.0006	SOMA AGRO	186.233,28C	0,00	0,00	186.233,28C
2105	2.1.7.04.0008	FELIPE GONCALVES DA SILVA	70.080,80C	0,00	0,00	70.808,80C
9054	2.1.7.04.0010	AGROPECUARIA NOVA TRIANGULO LTDA	40.055,96C	0,00	15.080,00	55.555,96C
9066	2.1.7.04.0012	HERBERT RIBEIRO ARAUJO	1.086.210,80C	0,00	0,00	1.086.210,80C
9028	2.1.7.05	LIMITE ESPECIAL UTILIZADO	13.238,18C	0,00	0,00	13.238,18C
9029	2.1.7.05.0001	LIMITE ESPECIAL - BANCO DO BRASIL AG 1241-4 CC 2241	13.238,18C	0,00	0,00	13.238,18C
2089	2.3	PATRIMÔNIO LÍQUIDO	4.202.750,06C	1.363.395,64	678.197,82	3.517.552,24C
2090	2.3.1	CAPITAL SOCIAL	63.200,00C	7.000,00	0,00	55.200,00C
2091	2.3.1.01	CAPITAL SUBSCRITO	62.200,00C	7.000,00	0,00	55.200,00C
2092	2.3.1.01.0001	HERBERT RIBEIRO	61.578,00C	7.000,00	0,00	54.578,00C
9049	2.3.1.01.0004	EUDMAR GODOI DE PAIVA	622,00C	0,00	0,00	622,00C
2095	2.3.2	LUCROS OU PREJUÍZOS ACUMULADOS	4.148.550,06C	1.356.395,64	678.197,82	3.462.352,24C
2096	2.3.2.01	LUCROS OU PREJUÍZOS ACUMULADOS	4.148.550,06C	1.356.395,64	678.197,82	3.462.352,24C
2097	2.3.2.01.0001	LUCROS ACUMULADOS	4.486.190,51C	0,00	0,00	4.486.158,51C
2098	2.3.2.01.0002	(-) PREJUÍZOS ACUMULADOS	682.457,27D	678.197,82	0,00	1.361.685,09D
2099	2.3.2.01.0003	(-) PREJUÍZO LÍQUIDO DO EXERCÍCIO	0,00	678.197,82	678.197,82	0,00
9035	2.3.2.01.0004	AJUSTE DE EXERCÍCIO ANTERIOR	387.806,81C	0,00	0,00	387.806,81C
2100	2.4	COMPENSAÇÕES PASSIVAS	3.657,50C	0,00	0,00	3.657,50C
2101	2.4.1	CONTAS DE COMPENSAÇÃO PASSIVA	3.657,50C	0,00	0,00	3.657,50C
2102	2.4.1.01	BENS EM COMODATO	3.657,50C	0,00	0,00	3.657,50C
2103	2.4.1.01.0001	BENS RECEBIDOS EM COMODATO A DEVOLVER	3.657,50C	0,00	0,00	3.657,50C
3000	3	CONTAS DE RESULTADO - RECEITAS	1.742.544,04C	2.603.390,88	860.846,84	0,00
3001	3.1	RECEITAS OPERACIONAIS	1.742.544,04C	2.603.390,88	860.846,84	0,00
3002	3.1.1	RECEITA BRUTA DE VENDAS E SERVIÇOS	1.734.906,87C	2.574.389,13	839.482,26	0,00
3003	3.1.1.01	RECEITA DE PRESTAÇÃO DE SERVIÇOS	1.734.906,87C	2.574.389,13	839.482,26	0,00
3004	3.1.1.01.0001	HONORÁRIO MENSAL	1.733.783,86C	2.574.256,73	838.585,65	0,08
3017	3.1.1.01.0014	OUTRAS RECEITAS OPERACIONAIS SOMAR SERVIÇOS	978,63	0,00	978,61	0,08
3023	3.1.1.01.0019	OUTRAS RECEITAS OPERACIONAIS SOMA	130,40C	132,40	0,00	0,08
3029	3.1.3	RECEITAS FINANCEIRAS	4.806,53C	10.658,72	5.852,20	0,00
3030	3.1.3.01	RECEITAS FINANCEIRAS	4.806,53C	10.658,72	5.852,20	0,00
3032	3.1.3.01.0002	DESCONTOS FINANCEIROS OBTIDOS	3.627,81C	9.188,26	5.560,43	0,08
3034	3.1.3.01.0004	JUROS DE CLIENTES EM ATRASO	1.178,69C	1.470,46	291,77	0,08
3035	3.1.4	OUTRAS RECEITAS NÃO OPERACIONAIS	2.830,65C	18.343,03	15.512,38	0,00
3036	3.1.4.01	OUTRAS RECEITAS NÃO OPERACIONAIS	2.830,65C	18.343,03	15.512,38	0,00
3037	3.1.4.01.001	OUTRAS RECEITAS NÃO OPERACIONAIS	2.830,65C	18.343,03	15.512,38	0,08
4000	4	CONTAS DE RESULTADO - CUSTOS E DESPESAS	2.519.611,49D	616.419,69	3.542.220,62	6.399,44C
4001	4.1	CUSTOS	886.940,04D	601.434,81	1.488.375,29	0,00
4002	4.1.1	CUSTOS DIRETOS DA PRESTAÇÃO DE SERVIÇOS	886.940,04D	601.434,81	1.488.375,25	0,00
4003	4.1.4.01	CUSTO COM PESSOAL	795.011,21D	570.556,40	1.365.567,61	0,00
4009	4.1.4.01.0006	PLANO DE SAUDE	22.304,48D	9.171,44	31.581,87	0,08
4021	4.1.4.01.0010	SERVIÇOS DE TERCEIROS - PJ	772.626,78D	561.376,96	1.334.085,74	0,08
4029	4.1.4.02	CUSTO C/SERVIÇOS TERCEIROS	91.928,23D	30.878,41	122.807,64	0,00
4031	4.1.4.02.0002	COOPMEGO	4.400,08D	0,00	4.480,00	0,08
4033	4.1.4.02.0004	CONSULTORIA E ASSESSORIA A CLIENTES	10.654,93D	20,00	10.675,55	0,08
4035	4.1.4.02.0006	CUSTAS SOFTWARE	76.854,38D	30.858,41	107.712,71	0,08

Sistema licenciado para SOMA PROCESSAMENTO E SERVICOS CONTABEIS (SRE3.1 - ERP

Rua 1, nº 564, Setor Oeste, Goiânia-GO - CEP: 74115-040
(62) 3290 9900 I contato@crosaraefranca.adv.br I www.crosaraefranca.adv.br

Tribunal de Justiça do Estado de Goiás
Documento Assinado e Publicado Digitalmente em 31/08/2026 20:05:22
Assinado por DYOGO CROSARA:00000278122
Localizar pelo código: 109787605432563873183965277, no endereço: https://projudi.tjgo.jus.br/p

Valor: R$ 1.000,00
PROCESSO CÍVEL E DO TRABALHO -> Processo de Conhecimento -> Procedimento de Conhecimento -> Procedimentos Especiais -> Procedimentos Regidos por Outros Códigos, Leis Esparsas e Regimento
GOIÂNIA - 5ª UPJ VARAS CÍVEIS: 12ª, 20ª, 21ª, 22ª, 23ª E 25ª
Usuário: DYOGO CROSARA - Data: 15/10/2026 10:26:36

Processo: 5123828-55.2026.8.09.0051
Movimentacao 36 : Juntada -> Petição
Arquivo 1: rjgrupobarao512382855rmajaneiromaio2026_compressed.pdf - Pag.223/247

Empresa: SOMA PROCESSAMENTO E SERVICOS CONTABEIS S/S LTDA
C.N.P.J.: 09.582.676/0001-68
Período: 01/01/2026 - 31/01/2026

Folha: 0003
Número livro: 0001
Emissão: 18/08/2026
Hora: 15:17:21

BALANCETE

Código	Classificação	Descrição da conta	Saldo Anterior	Débito	Crédito	Saldo Atual
4007	4.1.4.01.0006	DESPESA COM HOSPEDAGEM SITEJE-MAL.	20,000	0,00	20,00	0,00
4060	**4.2**	**DESPESAS OPERACIONAIS**	**59.381,820**	**14.904,88**	**80.555,14**	**6.389,44C**
4061	**4.2.2**	**DESPESAS ADMINISTRATIVAS**	**59.381,820**	**14.904,88**	**80.555,14**	**6.389,44C**
4062	**4.2.2.01**	**DESPESAS COM PESSOAL**	**0,00**	**6.397,63**	**12.522,06**	**6.124,44C**
4078	4.2.2.01.0010	SERVIÇOS DE TERCEIROS - PJ	0,00	6.397,63	12.522,06	6.124,44C
4081	**4.2.2.02**	**DESPESAS ADMINISTRATIVAS**	**1.324,830**	**975,00**	**2.299,83**	**0,00**
4082	4.2.2.02.0001	CUSTAS CARTORÁRIAS DIVERSAS	94,350	0,00	94,35	0,00
4084	4.2.2.02.0002	DESPESA COM SEGURANÇA E MONITORAMENTO	1.230,000	975,00	2.150,00	0,00
4085	4.2.2.02.0004	DOAÇÕES	149,580	0,00	149,50	0,08
4099	**4.2.2.03**	**DESPESAS COMERCIAIS**	**21.000,000**	**0,00**	**21.000,00**	**0,00**
4100	4.2.2.03.0001	MARKETING E PROPAGANDA	21.000,000	0,00	21.000,00	0,00
4107	**4.2.2.04**	**MANUTENÇÃO PREDIAL E IMOBILIZADO**	**20.343,240**	**3.932,24**	**24.274,48**	**0,00**
4108	4.2.2.04.0001	MANUTENÇÃO DE MÁQUINAS E EQUIPAMENTOS	17.410,000	3.080,80	20.490,80	0,00
4111	4.2.2.04.0003	MANUTENÇÃO PREDIAL	2.932,240	851,24	3.783,48	0,08
4112	**4.2.2.05**	**IMPOSTOS, TAXAS E CONTRIBUIÇÕES**	**1,740**	**376,59**	**378,33**	**0,00**
4140	4.2.2.05.0007	IOF	1,740	1,03	2,87	0,08
4141	4.2.2.05.0008	JUROS SOBRE IMPOSTOS	0,00	375,46	375,46	0,08
4118	**4.2.2.06**	**DESPESAS FINANCEIRAS**	**16.912,990**	**2.403,43**	**19.981,42**	**65,00C**
4119	4.2.2.06.0001	JUROS PAGOS A FORNECEDORES	446,680	1.426,23	1.870,92	0,08
4120	4.2.2.06.0002	DESCONTO CONCEDIDO	12.837,990	0,00	12.837,89	0,08
4121	4.2.2.06.0003	TARIFAS BANCÁRIAS	3.234,770	1.044,30	5.264,67	66,80C
4122	4.2.2.06.0005	MULTAS DE CLIENTES	20,800	20,80	0,00	0,08
4139	4.2.2.06.0007	JUROS / ENCARGOS DE LIMITE	0,030	0,00	0,63	0,08
4135	**4.3**	**DESPESAS NÃO OPERACIONAIS**	**1.973.289,230**	**0,00**	**1.973.289,23**	**0,00**
4136	**4.3.1**	**RESULTADOS NÃO OPERACIONAIS**	**1.973.289,230**	**0,00**	**1.973.289,23**	**0,00**
4137	**4.3.1.01**	**PERDAS**	**1.973.289,230**	**0,00**	**1.973.289,23**	**0,00**
4138	4.3.1.01.0001	PERDAS NO RECEBIMENTO DE CRÉDITO	1.973.288,230	0,00	1.973.289,15	0,08
9000	**7**	**CUSTOS DIRETORIA**	**4.375,190**	**0,00**	**4.375,19**	**0,00**
9001	**7.1.0**	**CUSTOS DIRETORIA**	**4.375,190**	**0,00**	**4.375,19**	**0,00**
9002	**7.1.0.1**	**CUSTOS DIRETORIA**	**4.375,190**	**0,00**	**4.375,19**	**0,00**
9013	7.1.0.10.009	COMBUSTÍVEL DIRETORIA	4.375,190	0,00	4.375,19	0,08
9046	**8**	**APURAÇÃO DO RESULTADO DO EXERCÍCIO**	**0,00**	**3.547.574,42**	**3.280.680,10**	**266.894,32D**
9047	**8.1**	**APURAÇÃO DO RESULTADO DO EXERCÍCIO**	**0,00**	**3.547.574,42**	**3.280.680,10**	**266.894,32D**
9048	**8.1.1**	**APURAÇÃO DO RESULTADO DO EXERCÍCIO**	**0,00**	**3.547.574,42**	**3.280.680,10**	**266.894,32D**
9049	**8.1.1.01**	**APURAÇÃO DO RESULTADO DO EXERCÍCIO**	**0,00**	**3.547.574,42**	**3.280.680,10**	**266.894,32D**
9050	8.1.1.01.0001	RESULTADO DO EXERCÍCIO	0,00	3.547.574,42	3.280.680,10	266.894,32D

HERBERT RENEIRO ARAUJO
ADMINISTRADOR
CPF: 963.969.541-68

TUIUIMAR GODOI DE PAIVA
Reg. no CRC - GO sob o No. 030459/O-8
CPF: 024.860.451-12

Sistema licenciado para SOMA PROCESSAMENTO E SERVICOS CONTABEIS (SPES.L) - 09

Rua 1, nº 564, Setor Oeste, Goiânia-GO - CEP: 74115-040
(62) 3290 9900 I contato@crosaraefranca.adv.br I www.crosaraefranca.adv.br

Valor: R$ 1.000,00
PROCESSO CÍVEL E DO TRABALHO -> Processo de Conhecimento -> Procedimento de Conhecimento -> Procedimentos Especiais -> Procedimentos Regidos por Outros Códigos, Leis Esparsas e Regimento
GOIÂNIA - 5ª UPJ VARAS CÍVEIS: 12ª, 20ª, 21ª, 22ª, 23ª E 25ª
Usuário: DYOGO CROSARA - Data: 15/10/2026 10:26:36

Tribunal de Justiça do Estado de Goiás
Documento Assinado e Publicado Digitalmente em 31/08/2026 20:05:22
Assinado por DYOGO CROSARA:00000278122
Localizar pelo código: 109787605432563873183965277, no endereço: https://projudi.tjgo.jus.br/p

Processo: 5123828-55.2026.8.09.0051
Movimentacao 36 : Juntada -> Petição
Arquivo 1: rjgrupobarao512382855rmajaneiromaio2026_compressed.pdf - Pag.224/247

Empresa: SOMA PROCESSAMENTO E SERVICOS CONTABEIS S/S LTDA
C.N.P.J.: 09.582.876/0001-68
Período: 01/04/2026 a 30/04/2026
Balanço encerrado em: 30/04/2026

Folha: 0001
Emissão: 10/08/2026
Hora: 16:58:32

BALANÇO PATRIMONIAL

Descrição	Saldo Atual
ATIVO	**7.924.701,48D**
ATIVO CIRCULANTE	**7.646.819,82D**
DISPONÍVEL	**2.065.582,41D**
BANCOS CONTA MOVIMENTO	**2.034.904,45D**
BANCO DO BRASIL AG 0240-4 CC 224.586-8	9.580,70D
BANCO BRADESCO AG 2733 CC: 52600-2	164.922,27D
BANCO BMP SCMEPP LTDA	1.860.393,48D
APLICAÇÕES FINANCEIRAS LIQUIDEZ IMEDIATA	**30.677,96D**
APLICAÇÃO INVEST FÁCIL BRADESCO AG: 2733 C/C: 52600-2	30.677,96D
CLIENTES	**3.406.076,12C**
CLIENTES A RECEBER	**3.406.076,12C**
CLIENTES DIVERSOS	4.627.762,58D
(-) PROVISÃO PARA CRÉDITOS DE LIQUIDAÇÃO DUVIDOSA	8.033.838,70C
AJUSTE A VALOR PRESENTE	0,01D
OUTROS CRÉDITOS	**8.987.313,53D**
EMPRÉSTIMOS AO SÓCIOS	**1.106.710,00D**
HEBERT RIBEIRO ARAUJO	1.106.710,00D
EMPRESTIMOS A TERCEIROS	**6.184.399,28D**
HOLDING GS PARTICIPAÇÕES	21.599,37D
FAZENDA TRIANGULO	2.236.417,35D
SOMANDO GESTÃO	14.773,20D
SOMAR SERVICOS	1.488.022,28D
SOMAR ORGANIZACAO	2.346.668,30D
SOMANDO SERVICOS	36,48D
GS PARTICIPACOES	69.849,65D
HBA PARTICIPACOES LTDA	9.142,85D
AGROPECUARIA NOVA TRIANGULO LTDA	1.000,00D
ADIANTAMENTO AOS SÓCIOS	**860.933,71D**
HEBERT RIBEIRO ARAUJO	722.372,41D
FELIPE GONÇALVES DA SILVA	138.561,30D
TRIBUTOS A RECUPERAR/COMPENSAR	**835.270,54D**
COFINS RETIDO A COMPENSAR	88.731,67D
PIS RETIDO A COMPENSAR	19.225,42D
PIS PAGO A MAIOR	683,29D
COFINS PAGO A MAIOR	3.152,63D
IRRF RETIDO A COMPENSAR	455.034,45D
IRRF S/ APLICAÇÃO FINANCEIRA	11.860,55D
CONTRIBUIÇÃO SOCIAL RETIDO A COMPENSAR	273.949,31D
COFINS A RECUPERAR	1.279,76D
PIS A RECUPERAR	3.734,46D
ATIVO NÃO-CIRCULANTE	**274.314,16D**
INVESTIMENTO EM IMOBILIZADO	**274.314,16D**
MÓVEIS E UTENSÍLIOS	**1.929.047,97D**
MÓVEIS E UTENSÍLIOS	630.255,94D
MÁQUINAS E EQUIPAMENTOS	252.540,53D
VEICULO	140.000,00D
COMPUTADORES E PERIFÉRICOS	365.387,76D
AQUISIÇÃO DE SOFTWARE	2.526,74D
VEICULO X4 XDRIVE 30I M SPOR	438.337,00D
(-) DEPRECIAÇÕES, AMORT. E EXAUS. ACUMUL	**1.654.733,81C**
(-) DEPRECIAÇÕES DE MÓVEIS E UTENSÍLIOS	788.106,39C
(-) DEPRECIAÇÕES DE MÁQUINAS, EQUIP. FER	176.567,62C
(-) DEPRECIAÇÕES DE VEÍCULOS	527.665,42C
(-) DEPRECIAÇÃO COMPUTADORES E PERIFÉRICOS	172.308,93C
COMPENSAÇÕES ATIVAS	**3.657,50D**
CONTAS DE COMPENSAÇÃO ATIVA	**3.657,50D**
BENS EM COMODATO	**3.657,50D**
BENS RECEBIDOS EM COMODATO	3.657,50D
PASSIVO	**8.441.674,67C**
PASSIVO CIRCULANTE	**5.180.569,81C**
EMPRÉSTIMOS E FINANCIAMENTOS	**179.654,89C**
EMPRÉSTIMOS DE TERCEIROS	**68.477,19C**
BANCO DO BRASIL FCO 3796173	75.968,81C

Rua 1, nº 564, Setor Oeste, Goiânia-GO - CEP: 74115-040
(62) 3290 9900 I contato@crosaraefranca.adv.br I www.crosaraefranca.adv.br

Valor: R$ 1.000,00
PROCESSO CÍVEL E DO TRABALHO -> Processo de Conhecimento -> Procedimento de Conhecimento -> Procedimentos Especiais -> Procedimentos Regidos por Outros Códigos, Leis Esparsas e Regimento
GOIÂNIA - 5ª UPJ VARAS CÍVEIS: 12ª, 20ª, 21ª, 22ª, 23ª E 25ª
Usuário: DYOGO CROSARA - Data: 15/10/2026 10:26:36

Tribunal de Justiça do Estado de Goiás
Documento Assinado e Publicado Digitalmente em 31/08/2026 20:05:22
Assinado por DYOGO CROSARA:00000278122
Localizar pelo código: 109787605432563873183965277, no endereço: https://projudi.tjgo.jus.br/p

Processo: 5123828-55.2026.8.09.0051
Movimentacao 36 : Juntada -> Petição
Arquivo 1: rjgrupobarao512382855rmajaneiromaio2026_compressed.pdf - Pag.225/247

Empresa: SOMA PROCESSAMENTO E SERVICOS CONTABEIS S/S LTDA — Folha: 0002
C.N.P.J.: 09.582.876/0001-68 — Emissão: 10/08/2026
Período: 01/04/2026 a 30/04/2026 — Hora: 16:58:12
Balanço encerrado em: 30/04/2026

BALANÇO PATRIMONIAL

Descrição	Saldo Atual
(-) JUROS S/ FCO BB	7.481,82D
EMPRESTIMOS	**110.577,70C**
EMPRESTIMOS FCO 338.605.817 SOMA	110.577,70C
FORNECEDORES	**2.622.713,36C**
FORNECEDORES NACIONAIS	**2.622.713,36C**
FORNECEDORES DIVERSOS	2.622.713,36C
OBRIGAÇÕES TRIBUTÁRIAS	**68.466,29C**
IMPOSTOS RETIDOS A RECOLHER	**5.419,24C**
ISS RETIDO A RECOLHER	127,83C
4,65% CSRF RETIDO A RECOLHER	5.291,41C
IMPOSTOS FEDERAIS	**63.047,05C**
PIS A RECOLHER	10.281,82C
COFINS A RECOLHER	41.484,89C
ISSQN A RECOLHER	4.478,32C
IRRF RETIDO A RECOLHER	1.219,72C
IRRF SOBRE ALUGUEL	5.582,30C
OUTRAS OBRIGAÇÕES	**2.310.335,27C**
ADIANTAMENTOS DE CLIENTES	**581,89C**
ADIANTAMENTO DE CLIENTES	581,89C
PARCELAMENTO DA DIVIDA	**863.664,13C**
PARCELAMENTO DÍVIDA ATIVA-887369945	14.316,58C
PARCELAMENTO DÍVIDA ATIVA - 086247874	214.358,23C
PARCELAMENTO PERT SIMPLES NACIONAL -9101	71.690,42C
PARCELAMENTO DÍVIDA ATIVA - 0694560754-24-1	51.663,21C
PARCELAMENTO DÍVIDA ATIVA-900856634	511.635,69C
EMPRÉSTIMOS A PAGAR A TERCEIROS	**1.423.162,37C**
SOMAR ORGANIZACAO LTDA	5.310,44C
SOMANDO SERVICOS	19.852,68C
SOMA AGRO	186.233,28C
FILIPE GONCALVES DA SILVA	70.000,00C
AGROPECUARIA NOVA TRIANGULO LTDA	55.655,96C
HEBERT RIBEIRO ARAUJO	1.086.210,00C
LIMITE ESPECIAL UTILIZADO	**13.338,18C**
LIMITE ESPECIAL - BANCO DO BRASIL AG:1242-4 CC:224.586-8	13.258,18C
CONTAS CORRENTES	**9.588,70C**
BANCO DO BRASIL AG: 1242-4 CONTA: 224586,8	9.588,70C
PATRIMÔNIO LÍQUIDO	**5.256.847,36C**
CAPITAL SOCIAL	**55.200,00C**
CAPITAL SUBSCRITO	**55.200,00C**
HEBERT RIBEIRO	54.578,00C
ELKIMAR GODOI DE PAIVA	622,00C
LUCROS OU PREJUÍZOS ACUMULADOS	**5.201.647,36C**
LUCROS OU PREJUÍZOS ACUMULADOS	**5.201.647,36C**
LUCROS ACUMULADOS	4.486.158,52C
(-) PREJUÍZOS ACUMULADOS	1.622.320,97D
AJUSTE DE EXERCICIO ANTERIOR	367.806,81C
COMPENSAÇÕES PASSIVAS	**3.657,50C**
CONTAS DE COMPENSAÇÃO PASSIVA	**3.657,50C**
BENS EM COMODATO	**3.657,50C**
BENS RECEBIDOS EM COMODATO A DEVOLVER	3.657,50C

Rua 1, nº 564, Setor Oeste, Goiânia-GO - CEP: 74115-040
(62) 3290 9900 I contato@crosaraefranca.adv.br I www.crosaraefranca.adv.br

Valor: R$ 1.000,00
PROCESSO CÍVEL E DO TRABALHO -> Processo de Conhecimento -> Procedimento de Conhecimento -> Procedimentos Especiais -> Procedimentos Regidos por Outros Códigos, Leis Esparsas e Regimento
GOIÂNIA - 5ª UPJ VARAS CÍVEIS: 12ª, 20ª, 21ª, 22ª, 23ª E 25ª
Usuário: DYOGO CROSARA - Data: 15/10/2026 10:26:36

Tribunal de Justiça do Estado de Goiás
Documento Assinado e Publicado Digitalmente em 31/08/2026 20:05:22
Assinado por DYOGO CROSARA:00000278122
Localizar pelo código: 109787605432563873183965277, no endereço: https://projudi.tjgo.jus.br/p

Processo: 5123828-55.2026.8.09.0051
Movimentacao 36 : Juntada -> Petição
Arquivo 1: rjgrupobarao512382855rmajaneiromaio2026_compressed.pdf - Pag.226/247

Empresa: SOMA PROCESSAMENTO E SERVICOS CONTABEIS S/S LTDA — Folha: 0001
C.N.P.J.: 09.582.876/0001-68 — Emissão: 10/08/2026
Período: 01/04/2026 a 30/04/2026 — Hora: 16:58:12
Balanço encerrado em: 30/04/2026

DEMONSTRAÇÃO DO RESULTADO

Descrição	Saldo Atual
CONTAS DE RESULTADO - RECEITAS	**827.444,74C**
RECEITAS OPERACIONAIS	**827.444,74C**
RECEITA BRUTA DE VENDAS E SERVIÇOS	**813.970,72C**
RECEITA DE PRESTAÇÃO DE SERVIÇOS	**813.970,72C**
HONORÁRIO MENSAL	813.970,72C
RECEITAS FINANCEIRAS	**6.419,15C**
RECEITAS FINANCEIRAS	**6.419,15C**
DESCONTOS FINANCEIROS OBTIDOS	6.215,17C
JUROS DE CLIENTES EM ATRASO	203,98C
OUTRAS RECEITAS NÃO OPERACIONAIS	**7.054,87C**
OUTRAS RECEITAS NÃO OPERACIONAIS	**7.054,87C**
OUTRAS RECEITAS NÃO OPERACIONAIS	7.054,87C
CONTAS DE RESULTADOS - CUSTOS E DESPESAS	**1.343.727,93D**
CUSTOS	**559.220,33D**
CUSTOS DIRETOS DA PRESTAÇÃO DE SERVIÇOS	**559.220,33D**
CUSTO COM PESSOAL	**526.912,37D**
PLANO DE SAÚDE	8.684,13D
SERVIÇOS DE TERCEIROS - PJ	518.308,24D
CUSTO C/ SERVIÇOS TERCEIROS	**32.307,96D**
CONSULTORIA E ASSESSORIA A CLIENTES	944,10D
CUSTAS SOFTWARE	31.363,86D
DESPESAS OPERACIONAIS	**21.410,22D**
DESPESAS ADMINISTRATIVAS	**21.410,22D**
DESPESAS ADMINISTRATIVAS	**990,96D**
CUSTAS CARTORÁRIAS DIVERSAS	115,96D
DESPESA COM SEGURANÇA E MONITORIAMENTO	875,00D
DESPESAS COMERCIAIS	**3.300,00D**
MARKETING E PROPAGANDA	3.300,00D
MANUTENÇÃO PREDIAL E IMOBILIZADO	**12.966,84D**
MANUTENÇÃO DE MÁQUINAS E EQUIPAMENTOS	12.114,60D
MANUTENÇÃO PREDIAL	852,24D
IMPOSTOS, TAXAS E CONTRIBUIÇÕES	**347,19D**
MULTAS OPERACIONAIS	347,19D
DESPESAS FINANCEIRAS	**3.805,29D**
JUROS PAGOS S/FORNECEDORES	2.152,04D
TAXAS BANCÁRIAS	1.647,61D
JUROS / ENCARGOS DE LIMITE	5,64D
DESPESAS NÃO OPERACIONAIS	**763.097,38D**
RESULTADOS NÃO OPERACIONAIS	**763.097,38D**
PERDAS	**763.097,38D**
PERDAS NO RECEBIMENTO DE CRÉDITO	763.097,38D

HEBERT RIBEIRO ARAUJO
ADMINISTRADOR
CPF: 963.969.541-68

ELIOMAR GODOI DE PAIVA
Reg. no CRC - GO sob o No. 030459/O-8
CPF: 024.860.451-12

Rua 1, nº 564, Setor Oeste, Goiânia-GO - CEP: 74115-040
(62) 3290 9900 I contato@crosaraefranca.adv.br I www.crosaraefranca.adv.br

Valor: R$ 1.000,00
PROCESSO CÍVEL E DO TRABALHO -> Processo de Conhecimento -> Procedimento de Conhecimento -> Procedimentos Especiais -> Procedimentos Regidos por Outros Códigos, Leis Esparsas e Regimento
GOIÂNIA - 5ª UPJ VARAS CÍVEIS: 12ª, 20ª, 21ª, 22ª, 23ª E 25ª
Usuário: DYOGO CROSARA - Data: 15/10/2026 10:26:36

Tribunal de Justiça do Estado de Goiás
Documento Assinado e Publicado Digitalmente em 31/08/2026 20:05:22
Assinado por DYOGO CROSARA:00000278122
Localizar pelo código: 109787605432563873183965277, no endereço: https://projudi.tjgo.jus.br/p

Processo: 5123828-55.2026.8.09.0051
Movimentacao 36 : Juntada -> Petição
Arquivo 1: rjgrupobarao512382855rmajaneiromaio2026_compressed.pdf - Pag.227/247

Empresa: SOMA PROCESSAMENTO E SERVICOS CONTABEIS S/S LTDA
C.N.P.J.: 09.582.676/0001-68
Período: 01/05/2026 - 31/05/2026

Folha: 0001
Número livro: 0001
Emissão: 16/08/2026
Hora: 17:07:59

BALANCETE

Código	Classificação	Descrição da conta	Saldo Anterior	Débito	Crédito	Saldo Atual
1000	**1**	**ATIVO**	**7.524.791,48D**	**3.220.717,38**	**2.756.997,64**	**8.390.511,22D**
1001	**1.1**	**ATIVO CIRCULANTE**	**7.486.819,82D**	**3.220.717,38**	**2.756.997,64**	**8.112.539,36D**
1002	**1.1.1**	**DISPONÍVEL**	**2.065.582,41D**	**2.069.404,50**	**1.675.515,30**	**2.459.471,61D**
1005	**1.1.1.02**	**BANCOS CONTA MOVIMENTO**	**2.034.904,45D**	**2.069.404,50**	**1.675.515,30**	**2.428.793,65D**
1006	1.1.1.02.0001	BANCO DO BRASIL AG 3343-X CC 23.638-8	8.588,78D	0,00	0,00	8.588,78D
1009	1.1.1.02.0006	BANCO BRADESCO AG 2733 CC 52808-2	164.922,27D	984.781,54	864.781,54	304.922,27D
1003	1.1.1.02.0010	BANCO SAFRA	1.860.393,48D	1.184.781,96	710.813,76	2.334.362,68D
1013	**1.1.1.03**	**APLICAÇÕES FINANCEIRAS LIQUIDEZ IMEDIATA**	**30.677,96D**	**0,00**	**0,00**	**30.677,96D**
9037	1.1.1.03.0003	APLICAÇÃO INVEST FÁCIL BRADESCO AG: 2733 C/C: 52808	30.677,96D	0,00	0,00	30.677,96D
1015	**1.1.2**	**CLIENTES**	**3.486.076,12C**	**794.220,48**	**1.804.182,89**	**3.616.030,53C**
1016	**1.1.2.01**	**CLIENTES A RECEBER**	**3.486.076,12C**	**794.220,48**	**1.804.182,89**	**3.616.030,53C**
1017	1.1.2.01.0001	CLIENTES DIVERSOS	4.627.762,18D	794.220,48	1.804.182,89	4.417.887,77D
1018	1.1.2.01.0002	(-) PROVISÃO PARA CRÉDITOS DE LIQUIDAÇÃO DUVIDOSA	8.033.838,31C	0,00	0,00	8.033.838,31C
9051	1.1.2.01.0003	AJUSTE A VALOR PRESENTE	0,04D	0,00	0,00	0,04D
1032	**1.1.3**	**OUTROS CRÉDITOS**	**8.587.313,53D**	**357.086,40**	**75.299,45**	**9.269.098,48D**
9038	**1.1.3.02**	**EMPRÉSTIMOS AO SÓCIOS**	**1.186.710,08D**	**900,00**	**0,00**	**1.187.610,08D**
9039	1.1.3.02.0001	HEBERT RIBEIRO ARAUJO	1.186.710,08D	900,00	0,00	1.187.610,08D
1033	**1.1.3.03**	**EMPRESTIMOS A TERCEIROS**	**6.184.399,28D**	**281.190,01**	**0,00**	**6.465.589,29D**
1024	1.1.3.03.0001	HOLDING GS PARTICIPAÇÕES	21.599,17D	0,00	0,00	21.599,17D
1026	1.1.3.03.0003	FAZENDA TRIANGULO	2.236.417,39D	0,00	0,00	2.236.417,39D
1027	1.1.3.03.0004	SOMANDO GESTÃO	14.773,28D	0,00	0,00	14.773,28D
1028	1.1.3.03.0005	SOMAR SERVIÇOS	1.686.822,28D	1.587,16	0,00	1.687.589,44D
1031	1.1.3.03.0008	SOMAR ORGANIZAÇÃO	2.249.558,38D	279.204,56	0,00	2.644.762,88D
1030	1.1.3.03.0009	SOMANDO SERVIÇOS	36,48D	418,27	0,00	454,75D
1023	1.1.3.03.0010	GS PARTICIPAÇÕES	69.849,69D	0,00	0,00	68.849,69D
1034	1.1.3.03.0012	HBA PARTICIPACOES LTDA	9.142,69D	0,00	0,00	9.142,69D
9033	1.1.3.03.0013	AGROPECUARIA NOVA TRIANGULO LTDA	1.000,08D	0,00	0,00	1.000,08D
1035	**1.1.3.04**	**ADIANTAMENTO AOS SÓCIOS**	**860.933,71D**	**12.180,00**	**75.299,45**	**797.704,26D**
1025	1.1.3.04.0001	HEBERT RIBEIRO ARAUJO	722.372,43D	190,80	75.299,45	647.222,98D
1036	1.1.3.04.0002	FELIPE GONÇALVES DA SILVA	138.561,28D	0,00	0,00	138.561,28D
1037	1.1.3.04.0003	LUDMILLA SHEYLLA GUIMARAES DE SOUZA	0,00	11.989,20	0,00	11.989,20D
1048	**1.1.3.07**	**TRIBUTOS A RECUPERAR/COMPENSAR**	**835.270,56D**	**42.844,39**	**0,00**	**878.114,95D**
1051	1.1.3.07.0003	COFINS RETIDO A COMPENSAR	98.731,67D	20.249,55	0,00	118.981,22D
1052	1.1.3.07.0004	PIS RETIDO A COMPENSAR	19.225,48D	4.387,46	0,00	23.612,88D
1053	1.1.3.07.0005	PIS PAGO A MAIOR	803,29D	0,00	0,00	803,29D
1054	1.1.3.07.0006	COFINS PAGO A MAIOR	2.752,63D	0,00	0,00	2.752,63D
1056	1.1.3.07.0008	IRRF RETIDO A COMPENSAR	433.834,95D	11.457,41	0,00	444.481,88D
1057	1.1.3.07.0009	IRRF S/ APLICAÇÃO FINANCEIRA	11.860,59D	0,00	0,00	11.860,59D
1058	1.1.3.07.0010	CONTRIBUIÇÃO SOCIAL RETIDO A COMPENSAR	271.948,31D	6.749,37	0,00	288.689,28D
1060	1.1.3.07.0012	COFINS A RECUPERAR	1.279,78D	0,00	0,00	1.279,78D
1061	1.1.3.07.0013	PIS A RECUPERAR	1.734,46D	0,00	0,00	1.734,46D
1063	**1.2**	**ATIVO NÃO CIRCULANTE**	**274.314,16D**	**0,00**	**0,00**	**274.314,16D**
1064	**1.2.1**	**INVESTIMENTO EM IMOBILIZADO**	**274.314,16D**	**0,00**	**0,00**	**274.314,16D**
1065	**1.2.1.02**	**MÓVEIS E UTENSÍLIOS**	**1.929.847,97D**	**0,00**	**0,00**	**1.929.847,97D**
1066	1.2.1.02.0001	MÓVEIS E UTENSÍLIOS	820.255,94D	0,00	0,00	820.255,94D
1067	1.2.1.02.0002	MÁQUINAS E EQUIPAMENTOS	352.540,53D	0,00	0,00	352.540,53D
1068	1.2.1.02.0003	VEÍCULO	148.808,08D	0,00	0,00	148.380,08D
1069	1.2.1.02.0004	COMPUTADORES E PERIFÉRICOS	365.267,76D	0,00	0,00	365.267,76D
1070	1.2.1.02.0005	AQUISIÇÃO DE SOFTWARE	2.525,74D	0,00	0,00	2.525,74D
9054	1.2.1.01.0009	VEICULO HX XDRIVE 30E M SPOR	458.327,08D	0,00	0,00	458.327,08D
1074	**1.2.1.03**	**(-) DEPRECIAÇÕES, AMORT. E EXAUS. ACUMUL**	**1.654.733,81C**	**0,00**	**0,00**	**1.654.733,81C**
1075	1.2.1.03.0001	(-) DEPRECIAÇÕES DE MÓVEIS E UTENSÍLIOS	788.196,84C	0,00	0,00	788.196,84C
1076	1.2.1.03.0002	(-) DEPRECIAÇÕES DE MÁQUINAS, EQUIP. FER	176.567,62C	0,00	0,00	176.567,62C
1077	1.2.1.03.0003	(-) DEPRECIAÇÕES DE VEÍCULOS	517.660,42C	0,00	0,00	517.660,42C
1078	1.2.1.03.0004	(-) DEPRECIAÇÃO COMPUTADORES E PERIFÉRICOS	172.308,93C	0,00	0,00	172.308,93C
1079	**1.3**	**COMPENSAÇÕES ATIVAS**	**3.857,50D**	**0,00**	**0,00**	**3.857,50D**
1080	**1.3.1**	**CONTAS DE COMPENSAÇÃO ATIVA**	**3.857,50D**	**0,00**	**0,00**	**3.857,50D**
1081	**1.3.1.01**	**BENS EM COMODATO**	**3.857,50D**	**0,00**	**0,00**	**3.857,50D**
1082	1.3.1.01.0001	BENS RECEBIDOS EM COMODATO	3.857,50D	0,00	0,00	3.857,50D
2000	**2**	**PASSIVO**	**6.441.074,02C**	**396.756,79**	**629.390,61**	**6.673.708,40C**
2001	**2.1**	**PASSIVO CIRCULANTE**	**5.188.368,82C**	**396.756,79**	**629.390,61**	**5.421.203,64C**
2002	**2.1.1**	**EMPRÉSTIMOS E FINANCIAMENTOS**	**179.054,89C**	**0,00**	**0,00**	**179.054,89C**
2003	**2.1.1.01**	**EMPRÉSTIMOS DE TERCEIROS**	**68.477,19C**	**0,00**	**0,00**	**68.477,19C**
2004	2.1.1.01.0001	BANCO DO BRASIL FCO 3398179	75.968,81C	0,00	0,00	75.968,81C
2005	2.1.1.01.0002	( ) BNDES S/ FCO 08	7.491,62D	0,00	0,00	7.491,62D
2016	**2.1.1.04**	**EMPRESTIMOS**	**110.577,70C**	**0,00**	**0,00**	**110.577,70C**
2022	2.1.1.04.0006	EMPRESTIMOS FCO 338.806.817 SOMA	110.577,70C	0,00	0,00	110.577,70C
2025	**2.1.3**	**FORNECEDORES**	**2.622.713,36C**	**396.756,79**	**612.748,47**	**2.838.705,04C**
2025	**2.1.3.01**	**FORNECEDORES NACIONAIS**	**2.622.713,36C**	**396.756,79**	**612.748,47**	**2.838.705,04C**

Sistema licenciado para SOMA PROCESSAMENTO E SERVICOS CONTABEIS (SE8.1 - 09

Rua 1, nº 564, Setor Oeste, Goiânia-GO - CEP: 74115-040
(62) 3290 9900 | contato@crosaraefranca.adv.br | www.crosaraefranca.adv.br

Valor: R$ 1.000,00
PROCESSO CÍVEL E DO TRABALHO -> Processo de Conhecimento -> Procedimento de Conhecimento -> Procedimentos Especiais -> Procedimentos Regidos por Outros Códigos, Leis Esparsas e Regimento
GOIÂNIA - 5ª UPJ VARAS CÍVEIS: 12ª, 20ª, 21ª, 22ª, 23ª E 25ª
Usuário: DYOGO CROSARA - Data: 15/10/2026 10:26:36

Tribunal de Justiça do Estado de Goiás
Documento Assinado e Publicado Digitalmente em 31/08/2026 20:05:22
Assinado por DYOGO CROSARA:00000278122
Localizar pelo código: 109787605432563873183965277, no endereço: https://projudi.tjgo.jus.br/p

Processo: 5123828-55.2026.8.09.0051
Movimentacao 36 : Juntada -> Petição
Arquivo 1: rjgrupobarao512382855rmajaneiromaio2026_compressed.pdf - Pag.228/247

Empresa: SOMA PROCESSAMENTO E SERVICOS CONTABEIS S/S LTDA
C.N.P.J.: 09.582.676/0001-68
Período: 01/05/2026 - 31/05/2026

Folha: 0002
Número Serv: 0001
Emissão: 10/08/2026
Hora: 17:07:59

BALANCETE

Código	Classificação	Descrição da conta	Saldo Anterior	Débito	Crédito	Saldo Atual
2025	2.1.3.01.0001	FORNECEDORES DIVERSOS	2.602.711,36C	386.756,70	432.748,47	2.648.703,13C
2027	2.1.4	OBRIGAÇÕES TRIBUTÁRIAS	68.466,29C	0,00	969,70	69.435,99C
2028	2.1.4.01	IMPOSTOS RETIDOS A RECOLHER	5.419,24C	0,00	830,70	6.249,94C
2029	2.1.4.01.0001	ISS RETIDO A RECOLHER	127,83C	0,00	0,00	127,83C
2031	2.1.4.01.0003	4,65% CSRF RETIDO A RECOLHER	5.291,41C	0,00	830,70	6.122,11C
2032	2.1.4.02	IMPOSTOS FEDERAIS	63.047,05C	0,00	39,00	63.086,05C
2036	2.1.4.02.0004	PIS A RECOLHER	10.281,82C	0,00	0,00	10.281,82C
2037	2.1.4.02.0005	COFINS A RECOLHER	41.494,89C	0,00	0,00	41.494,89C
2038	2.1.4.02.0006	ISS/QN A RECOLHER	4.478,32C	0,00	0,00	4.478,32C
2039	2.1.4.02.0007	IRRF RETIDO A RECOLHER	1.219,72C	0,00	39,00	1.258,72C
9043	2.1.4.02.0009	IRRF SOBRE ALUGUEL	9.581,30C	0,00	0,00	9.581,30C
2060	2.1.7	OUTRAS OBRIGAÇÕES	2.318.335,27C	0,00	15.772,44	2.334.107,71C
2061	2.1.7.01	ADIANTAMENTOS DE CLIENTES	581,89C	0,00	0,00	581,89C
2062	2.1.7.01.0001	ADIANTAMENTO DE CLIENTES	581,89C	0,00	0,00	581,89C
2065	2.1.7.02	PARCELAMENTO DA DIVIDA	863.664,13C	0,00	0,00	863.664,13C
2067	2.1.7.02.0002	PARCELAMENTO DIVIDA ATIVA-80726034S	14.315,58C	0,00	0,00	14.315,58C
2068	2.1.7.02.0003	PARCELAMENTO DIVIDA ATIVA - 80824780M	224.359,23C	0,00	0,00	224.359,23C
2069	2.1.7.02.0004	PARCELAMENTO PERT SIMPLES NACIONAL -0181	71.698,42C	0,00	0,00	71.698,42C
2070	2.1.7.02.0005	PARCELAMENTO DIVIDA ATIVA - 30540807S4.24-1	51.663,21C	0,00	0,00	51.663,21C
9056	2.1.7.02.0006	PARCELAMENTO DIVIDA ATIVA 08684860H	501.639,49C	0,00	0,00	501.639,49C
2071	2.1.7.04	EMPRÉSTIMOS A PAGAR A TERCEIROS	1.423.263,37C	0,00	15.772,44	1.439.034,81C
2073	2.1.7.04.0002	SOMAR ORGANIZACAO LTDA	5.330,44C	0,00	15.772,44	21.102,88C
2075	2.1.7.04.0004	SOMANDO SERVIÇOS	19.052,69C	0,00	0,00	19.052,69C
2077	2.1.7.04.0006	SOMA AGRO	186.233,29C	0,00	0,00	186.233,29C
2105	2.1.7.04.0008	FELIPE GONCALVES DA SILVA	70.000,00C	0,00	0,00	70.000,00C
9054	2.1.7.04.0010	AGROPECUARIA NOVA TRIANGULO LTDA	55.655,96C	0,00	0,00	55.655,96C
9066	2.1.7.04.0012	HEBERT RIBEIRO ARAUJO	1.086.210,00C	0,00	0,00	1.086.210,00C
9035	2.1.7.05	LIMITE ESPECIAL UTILIZADO	13.238,18C	0,00	0,00	13.238,18C
9024	2.1.7.05.0001	LIMITE ESPECIAL - BANCO DO BRASIL AG 1241-4 CC 2243	13.238,18C	0,00	0,00	13.238,18C
9058	2.1.7.06	CONTAS CORRENTES	9.588,70C	0,00	0,00	9.588,70C
9059	2.1.7.06.0002	BANCO DO BRASIL AG: 1241-4 CONTA: 229006,8	9.588,70C	0,00	0,00	9.588,70C
2089	2.3	PATRIMÔNIO LÍQUIDO	3.256.847,38C	0,00	0,00	3.256.847,38C
2090	2.3.1	CAPITAL SOCIAL	55.200,00C	0,00	0,00	55.200,00C
2091	2.3.1.01	CAPITAL SUBSCRITO	55.200,00C	0,00	0,00	55.200,00C
2092	2.3.1.01.0001	HEBERT RIBEIRO	54.578,00C	0,00	0,00	54.578,00C
9048	2.3.1.01.0004	EUNOMAR GODOI DA PAIVA	622,00C	0,00	0,00	622,00C
2095	2.3.2	LUCROS OU PREJUÍZOS ACUMULADOS	3.201.647,38C	0,00	0,00	3.201.647,38C
2096	2.3.2.01	LUCROS OU PREJUÍZOS ACUMULADOS	3.201.647,38C	0,00	0,00	3.201.647,38C
2097	2.3.2.01.0001	LUCROS ACUMULADOS	4.496.150,52C	0,00	0,00	4.496.150,52C
2098	2.3.2.01.0002	(-) PREJUÍZOS ACUMULADOS	1.623.309,07D	0,00	0,00	1.623.309,07D
9025	2.3.2.01.0004	AJUSTE DE EXERCÍCIO ANTERIOR	367.806,81C	0,00	0,00	367.806,81C
2100	2.4	COMPENSAÇÕES PASSIVAS	3.657,50C	0,00	0,00	3.657,50C
2101	2.4.1	CONTAS DE COMPENSAÇÃO PASSIVA	3.657,50C	0,00	0,00	3.657,50C
2102	2.4.1.01	BENS EM COMODATO	3.657,50C	0,00	0,00	3.657,50C
2103	2.4.1.01.0001	BENS RECEBIDOS EM COMODATO A DEVOLVER	3.657,50C	0,00	0,00	3.657,50C
3000	3	CONTAS DE RESULTADO - RECEITAS	827.444,74C	8.407,83	858.160,81	1.677.197,72C
3001	3.1	RECEITAS OPERACIONAIS	827.444,74C	8.407,83	858.160,81	1.677.197,72C
3002	3.1.1	RECEITA BRUTA DE VENDAS E SERVIÇOS	813.970,72C	0,00	837.072,87	1.651.043,59C
3003	3.1.1.01	RECEITA DE PRESTAÇÃO DE SERVIÇOS	813.970,72C	0,00	837.072,87	1.651.043,59C
3004	3.1.1.01.0001	HONORÁRIO MENSAL	813.970,72C	0,00	817.072,87	1.631.043,59C
3029	3.1.3	RECEITAS FINANCEIRAS	6.419,15C	0,00	5.833,20	12.252,35C
3030	3.1.3.01	RECEITAS FINANCEIRAS	6.419,15C	0,00	5.833,20	12.252,35C
3032	3.1.3.01.0002	DESCONTOS FINANCEIROS OBTIDOS	6.225,27C	0,00	5.404,75	11.630,02C
3034	3.1.3.01.0004	JUROS DE CLIENTES EM ATRASO	193,88C	0,00	428,45	622,33C
3035	3.1.4	OUTRAS RECEITAS NÃO OPERACIONAIS	7.054,87C	8.407,83	15.254,74	13.901,78C
3036	3.1.4.01	OUTRAS RECEITAS NÃO OPERACIONAIS	7.054,87C	8.407,83	15.254,74	13.901,78C
3037	3.1.4.01.001	OUTRAS RECEITAS NÃO OPERACIONAIS	7.054,87C	8.407,83	15.254,74	13.901,78C
4000	4	CONTAS DE RESULTADOS - CUSTOS E DESPESAS	1.343.727,93D	616.667,06	0,00	1.960.394,99D
4001	4.1	CUSTOS	559.220,33D	611.890,93	0,00	1.171.111,26D
4002	4.1.1	CUSTOS DIRETOS DA PRESTAÇÃO DE SERVIÇOS	559.220,33D	611.890,93	0,00	1.171.111,26D
4003	4.1.4.01	CUSTO COM PESSOAL	526.913,27D	590.316,43	0,00	1.117.230,00D
4009	4.1.4.01.0006	PLANO DE SAÚDE	8.804,13D	4.481,44	0,00	13.285,57D
4021	4.1.4.01.0018	SERVIÇOS DE TERCEIROS - PJ	518.308,29D	585.913,99	0,00	1.104.224,28D
4029	4.1.4.02	CUSTO C/SERVIÇOS TERCEIROS	32.307,06D	17.614,75	0,00	49.912,75D
4033	4.1.4.02.0004	CONSULTORIA E ASSESSORIA A CLIENTES	944,18D	0,00	0,00	944,18D

Sistema licenciado para SOMA PROCESSAMENTO E SERVICOS CONTABEIS (SRE3.) - 09

Rua 1, nº 564, Setor Oeste, Goiânia-GO - CEP: 74115-040
(62) 3290 9900 | contato@crosaraefranca.adv.br | www.crosaraefranca.adv.br

Valor: R$ 1.000,00
PROCESSO CÍVEL E DO TRABALHO -> Processo de Conhecimento -> Procedimento de Conhecimento -> Procedimentos Especiais -> Procedimentos Regidos por Outros Códigos, Leis Esparsas e Regimento
GOIÂNIA - 5ª UPJ VARAS CÍVEIS: 12ª, 20ª, 21ª, 22ª, 23ª E 25ª
Usuário: DYOGO CROSARA - Data: 15/10/2026 10:26:36

Tribunal de Justiça do Estado de Goiás
Documento Assinado e Publicado Digitalmente em 31/08/2026 20:05:22
Assinado por DYOGO CROSARA:00000278122
Localizar pelo código: 109787605432563873183965277, no endereço: https://projudi.tjgo.jus.br/p

Processo: 5123828-55.2026.8.09.0051
Movimentacao 36 : Juntada -> Petição
Arquivo 1: rjgrupobarao512382855rmajaneiromaio2026_compressed.pdf - Pag.229/247

Empresa: SOMA PROCESSAMENTO E SERVICOS CONTABEIS S/S LTDA
C.N.P.J.: 09.582.676/0001-68
Período: 01/05/2026 - 31/05/2026

Folha: 0003
Número livro: 0001
Emissão: 18/08/2026
Hora: 17:07:59

BALANCETE

Código	Classificação	Descrição da conta	Saldo Anterior	Débito	Crédito	Saldo Atual
4035	4.1.4.02.0006	CUSTAS SOFTWARE	31.393,863	17.614,79	0,00	48.979,650
4048	**4.1.4.04**	**CUSTO COM CONSERVAÇÃO E LIMPEZA**	**0,00**	**3.957,71**	**0,00**	**3.957,710**
4049	4.1.4.04.0001	MATERIAL DE ESCRITÓRIO	0,00	3.957,71	0,00	3.957,710
4060	**4.2**	**DESPESAS OPERACIONAIS**	**21.410,220**	**4.696,13**	**0,00**	**26.106,350**
4061	**4.2.2**	**DESPESAS ADMINISTRATIVAS**	**21.410,220**	**4.696,13**	**0,00**	**26.106,350**
4081	**4.2.2.02**	**DESPESAS ADMINISTRATIVAS**	**993,900**	**872,00**	**0,00**	**1.865,900**
4082	4.2.2.02.0001	CUSTAS CARTORÁRIAS DIVERSAS	115,980	0,00	0,00	115,980
4084	4.2.2.02.0003	DESPESA COM SEGURANÇA E MONITORAMENTO	875,080	872,00	0,00	1.750,080
4099	**4.2.2.03**	**DESPESAS COMERCIAIS**	**3.300,000**	**0,00**	**0,00**	**3.300,000**
4100	4.2.2.03.0001	MARKETING E PROPAGANDA	3.300,080	0,00	0,00	3.300,080
4107	**4.2.2.04**	**MANUTENÇÃO PREDIAL E IMOBILIZADO**	**12.966,840**	**852,24**	**0,00**	**13.819,080**
4108	4.2.2.04.0001	MANUTENÇÃO DE MÁQUINAS E EQUIPAMENTOS	12.114,680	0,00	0,00	12.114,680
4113	4.2.2.04.0003	MANUTENÇÃO PREDIAL	852,240	852,24	0,00	1.704,480
4112	**4.2.2.05**	**IMPOSTOS, TAXAS E CONTRIBUIÇÕES**	**347,190**	**459,36**	**0,00**	**806,550**
4117	4.2.2.05.0006	MULTAS OPERACIONAIS	347,190	459,36	0,00	806,550
4118	**4.2.2.06**	**DESPESAS FINANCEIRAS**	**3.805,290**	**2.509,53**	**0,00**	**6.314,820**
4119	4.2.2.06.0001	JUROS PAGOS S/FORNECEDORES	2.102,040	681,13	0,00	2.783,170
4121	4.2.2.06.0003	TARIFAS BANCÁRIAS	1.697,610	1.810,94	0,00	3.508,550
4139	4.2.2.06.0007	JUROS / ENCARGOS DE LIMITE	5,640	1,46	0,00	6,180
4135	**4.3**	**DESPESAS NÃO OPERACIONAIS**	**763.097,380**	**80,00**	**0,00**	**763.177,380**
4136	**4.3.1**	**RESULTADOS NÃO OPERACIONAIS**	**763.097,380**	**80,00**	**0,00**	**763.177,380**
4137	**4.3.1.01**	**PERDAS**	**763.097,380**	**80,00**	**0,00**	**763.177,380**
4128	4.3.1.01.0001	PERDAS NO RECEBIMENTO DE CRÉDITO	763.097,380	0,00	0,00	763.097,380
4129	4.3.1.01.0002	DOAÇÕES PARA O PROJETO ANJOS SOMA	0,00	80,00	0,00	80,000

HEBERT RIBEIRO ARAUJO
ADMINISTRADOR
CPF: 563.969.541-68

TUKIMAR GODOI DE PAIVA
Reg. no CRC - GO sob o No. 030488/O-8
CPF: 024.860.451-12

Sistema licenciado para SOMA PROCESSAMENTO E SERVICOS CONTABEIS (SPED) - EPP

Rua 1, nº 564, Setor Oeste, Goiânia-GO - CEP: 74115-040
(62) 3290 9900 I contato@crosaraefranca.adv.br I www.crosaraefranca.adv.br

Valor: R$ 1.000,00
PROCESSO CÍVEL E DO TRABALHO -> Processo de Conhecimento -> Procedimento de Conhecimento -> Procedimentos Especiais -> Procedimentos Regidos por Outros Códigos, Leis Esparsas e Regimento
GOIÂNIA - 5ª UPJ VARAS CÍVEIS: 12ª, 20ª, 21ª, 22ª, 23ª E 25ª
Usuário: DYOGO CROSARA - Data: 15/10/2026 10:26:36

Tribunal de Justiça do Estado de Goiás
Documento Assinado e Publicado Digitalmente em 31/08/2026 20:05:22
Assinado por DYOGO CROSARA:00000278122
Localizar pelo código: 109787605432563873183965277, no endereço: https://projudi.tjgo.jus.br/p

Processo: 5123828-55.2026.8.09.0051
Movimentacao 36 : Juntada -> Petição
Arquivo 1: rjgrupobarao512382855rmajaneiromaio2026_compressed.pdf - Pag.230/247

Empresa: SOMA PROCESSAMENTO E SERVICOS CONTABEIS S/S LTDA
C.N.P.J.: 09.582.876/0001-68
Período: 01/06/2026 a 30/06/2026
Balanço encerrado em: 30/06/2026

Folha: 0001
Emissão: 10/08/2026
Hora: 17:00:26

BALANÇO PATRIMONIAL

Descrição	Saldo Atual
ATIVO	**8.901.111,42D**
ATIVO CIRCULANTE	**8.623.139,76D**
DISPONÍVEL	**3.968.193,31D**
BANCOS CONTA MOVIMENTO	**2.537.515,35D**
BANCO DO BRASIL AG 0240-4 CC 224.586-8	9.580,70D
BANCO BRADESCO AG 2733 CC 52600-2	164.922,27D
BANCO BMP SCMEPP LTDA	2.363.004,38D
APLICAÇÕES FINANCEIRAS LIQUIDEZ IMEDIATA	**30.677,96D**
APLICAÇÃO INVEST FÁCIL BRADESCO AG: 2733 C/C: 52600-2	30.677,96D
CLIENTES	**3.419.673,19C**
CLIENTES A RECEBER	**3.419.673,19C**
CLIENTES DIVERSOS	4.614.165,11D
(-) PROVISÃO PARA CRÉDITOS DE LIQUIDAÇÃO DUVIDOSA	8.033.838,31C
AJUSTE A VALOR PRESENTE	0,01D
OUTROS CRÉDITOS	**9.474.619,64D**
EMPRÉSTIMOS AO SÓCIOS	**1.122.949,87D**
HEBERT RIBEIRO ARAUJO	1.122.949,87D
EMPRESTIMOS A TERCEIROS	**6.633.241,92D**
HOLDING GS PARTICIPAÇÕES	21.599,17D
FAZENDA TRIANGULO	2.236.417,35D
SOMANDO GESTÃO	14.773,03D
SOMAR SERVICOS	1.487.589,44D
SOMAR ORGANIZACAO	2.791.616,51D
SOMANDO SERVICOS	454,75D
GS PARTICIPACOES	69.849,65D
HRA PARTICIPACOES LTDA	9.142,85D
AGROPECUARIA NOVA TRIANGULO LTDA	1.000,00D
ANDOS GRUPO SOMA	500,00D
ADIANTAMENTO AOS SÓCIOS	**797.784,26D**
HEBERT RIBEIRO ARAUJO	647.232,96D
FELIPE GONÇALVES DA SILVA	138.561,30D
LUDMILLA SHEYLLA GUIMARAES DE SOUZA	12.000,00D
TRIBUTOS A RECUPERAR/COMPENSAR	**920.643,59D**
COFINS RETIDO A COMPENSAR	129.062,11D
PIS RETIDO A COMPENSAR	27.963,83D
PIS PAGO A MAIOR	683,29D
COFINS PAGO A MAIOR	2.752,63D
IRRF RETIDO A COMPENSAR	455.894,93D
IRRF S/ APLICAÇÃO FINANCEIRA	11.080,55D
CONTRIBUIÇÃO SOCIAL RETIDO A COMPENSAR	287.342,83D
COFINS A RECUPERAR	1.279,76D
PIS A RECUPERAR	3.734,46D
ATIVO NÃO-CIRCULANTE	**274.314,16D**
INVESTIMENTO EM IMOBILIZADO	**274.314,16D**
MÓVEIS E UTENSÍLIOS	**1.929.047,97D**
MÓVEIS E UTENSÍLIOS	830.255,94D
MÁQUINAS E EQUIPAMENTOS	292.540,53D
VEICULO	140.000,00D
COMPUTADORES E PERIFÉRICOS	265.397,76D
AQUISIÇÃO DE SOFTWARE	2.526,74D
VEICULO X4 XDRIVE 30I M SPOR	438.327,00D
(-) DEPRECIAÇÕES, AMORT. E EXAUS. ACUMUL	**1.654.733,81C**
(-) DEPRECIAÇÕES DE MÓVEIS E UTENSÍLIOS	788.196,89C
(-) DEPRECIAÇÕES DE MÁQUINAS, EQUIP. FER	176.567,62C
(-) DEPRECIAÇÕES DE VEÍCULOS	517.668,42C
(-) DEPRECIAÇÃO COMPUTADORES E PERIFÉRICOS	172.308,92C
COMPENSAÇÕES ATIVAS	**3.657,50D**
CONTAS DE COMPENSAÇÃO ATIVA	**3.657,50D**
BENS EM COMODATO	**3.657,50D**
BENS RECEBIDOS EM COMODATO	3.657,50D
PASSIVO	**8.901.111,42C**
PASSIVO CIRCULANTE	**5.749.611,55C**
EMPRÉSTIMOS E FINANCIAMENTOS	**179.054,89C**

Rua 1, nº 564, Setor Oeste, Goiânia-GO - CEP: 74115-040
(62) 3290 9900 I contato@crosaraefranca.adv.br I www.crosaraefranca.adv.br

Valor: R$ 1.000,00
PROCESSO CÍVEL E DO TRABALHO -> Processo de Conhecimento -> Procedimento de Conhecimento -> Procedimentos Especiais -> Procedimentos Regidos por Outros Códigos, Leis Esparsas e Regimento
GOIÂNIA - 5ª UPJ VARAS CÍVEIS: 12ª, 20ª, 21ª, 22ª, 23ª E 25ª
Usuário: DYOGO CROSARA - Data: 15/10/2026 10:26:36

Tribunal de Justiça do Estado de Goiás
Documento Assinado e Publicado Digitalmente em 31/08/2026 20:05:22
Assinado por DYOGO CROSARA:00000278122
Localizar pelo código: 109787605432563873183965277, no endereço: https://projudi.tjgo.jus.br/p

Processo: 5123828-55.2026.8.09.0051
Movimentacao 36 : Juntada -> Petição
Arquivo 1: rjgrupobarao512382855rmajaneiromaio2026_compressed.pdf - Pag.231/247

Empresa: SOMA PROCESSAMENTO E SERVICOS CONTABEIS S/S LTDA
C.N.P.J.: 09.582.876/0001-68
Período: 01/06/2026 a 30/06/2026
Balanço encerrado em: 30/06/2026

Folha: 0002
Emissão: 10/08/2026
Hora: 17:00:26

BALANÇO PATRIMONIAL

Descrição	Saldo Atual
EMPRÉSTIMOS DE TERCEIROS	**68.477,19C**
BANCO DO BRASIL FCO 3798173	75.968,81C
(-) JUROS S/ FCO 88	7.491,62D
EMPRESTIMOS	**110.577,70C**
EMPRESTIMOS FCO 338.805.317 SOMA	110.577,70C
FORNECEDORES	**3.076.845,99C**
FORNECEDORES NACIONAIS	**3.076.845,99C**
FORNECEDORES DIVERSOS	3.076.845,99C
OBRIGAÇÕES TRIBUTÁRIAS	**69.335,99C**
IMPOSTOS RETIDOS A RECOLHER	**6.249,94C**
ISS RETIDO A RECOLHER	127,83C
4,65% CSRF RETIDO A RECOLHER	6.122,11C
IMPOSTOS FEDERAIS	**63.086,05C**
PIS A RECOLHER	10.281,62C
COFINS A RECOLHER	41.464,89C
IRRF RETIDO A RECOLHER	1.258,72C
IRRF SOBRE ALUGUEL	5.982,38C
OUTRAS OBRIGAÇÕES	**2.424.374,71C**
ADIANTAMENTOS DE CLIENTES	**581,89C**
ADIANTAMENTO DE CLIENTES	581,89C
PARCELAMENTO DA DIVIDA	**863.664,13C**
PARCELAMENTO DIVIDA ATIVA-807369345	14.315,58C
PARCELAMENTO DIVIDA ATIVA - 086247874	214.355,23C
PARCELAMENTO PERT SIMPLES NACIONAL - 0101	71.696,42C
PARCELAMENTO DIVIDA ATIVA - 0694560756.24-1	51.663,23C
PARCELAMENTO DIVIDA ATIVA 806859634	511.633,69C
EMPRÉSTIMOS A PAGAR A TERCEIROS	**1.537.101,81C**
SOMAR ORGANIZACAO LTDA	39.462,88C
SOMANDO SERVICOS	19.852,69C
SOMA AGRO	186.233,28C
FILIPE GONCALVES DA SILVA	70.000,00C
AGROPECUARIA NOVA TRIANGULO LTDA	55.653,98C
HEBERT RIBEIRO ARAUJO	1.166.077,08C
LIMITE ESPECIAL UTILIZADO	**13.238,18C**
LIMITE ESPECIAL - BANCO DO BRASIL AG:1242-4 CC:224.586-8	13.238,18C
CONTAS CORRENTES	**9.588,70C**
BANCO DO BRASIL AG: 1242-4 CONTA: 224586,8	9.588,70C
PATRIMÔNIO LÍQUIDO	**3.147.842,37C**
CAPITAL SOCIAL	**55.200,00C**
CAPITAL SUBSCRITO	**55.200,00C**
HEBERT RIBEIRO	54.578,00C
JUKIMAR GODOI DE PAIVA	622,00C
LUCROS OU PREJUÍZOS ACUMULADOS	**3.092.642,37C**
LUCROS OU PREJUÍZOS ACUMULADOS	**3.092.642,37C**
LUCROS ACUMULADOS	4.456.158,52C
(-) PREJUÍZOS ACUMULADOS	1.731.314,96D
AJUSTE DE EXERCÍCIO ANTERIOR	367.806,81C
COMPENSAÇÕES PASSIVAS	**3.657,50C**
CONTAS DE COMPENSAÇÃO PASSIVA	**3.657,50C**
BENS EM COMODATO	**3.657,50C**
BENS RECEBIDOS EM COMODATO A DEVOLVER	3.657,50C

HEBERT RIBEIRO ARAUJO
ADMINISTRADOR
CPF: 963.969.541-68

JUKIMAR GODOI DE PAIVA
Reg. no CRC - GO sob o No. 030455/O-8
CPF: 024.860.451-12

Rua 1, nº 564, Setor Oeste, Goiânia-GO - CEP: 74115-040
(62) 3290 9900 I contato@crosaraefranca.adv.br I www.crosaraefranca.adv.br

Valor: R$ 1.000,00
PROCESSO CÍVEL E DO TRABALHO -> Processo de Conhecimento -> Procedimento de Conhecimento -> Procedimentos Especiais -> Procedimentos Regidos por Outros Códigos, Leis Esparsas e Regimento
GOIÂNIA - 5ª UPJ VARAS CÍVEIS: 12ª, 20ª, 21ª, 22ª, 23ª E 25ª
Usuário: DYOGO CROSARA - Data: 15/10/2026 10:26:36

Tribunal de Justiça do Estado de Goiás
Documento Assinado e Publicado Digitalmente em 31/08/2026 20:05:22
Assinado por DYOGO CROSARA:00000278122
Localizar pelo código: 109787605432563873183965277, no endereço: https://projudi.tjgo.jus.br/p

Processo: 5123828-55.2026.8.09.0051
Movimentacao 36 : Juntada -> Petição
Arquivo 1: rjgrupobarao512382855rmajaneiromaio2026_compressed.pdf - Pag.232/247

Empresa: SOMA PROCESSAMENTO E SERVICOS CONTABEIS S/S LTDA
C.N.P.J.: 09.582.676/0001-68
Período: 01/07/2026 - 31/07/2026

Folha: 0001
Número Iterc: 0001
Emissão: 16/08/2026
Hora: 17:08:43

BALANCETE

Código	Classificação	Descrição da conta	Saldo Anterior	Débito	Crédito	Saldo Atual
1000	1	ATIVO	8.901.111,42D	1.034.415,54	1.359.603,12	8.575.843,64D
1001	1.1	ATIVO CIRCULANTE	8.623.139,76D	1.034.415,54	1.359.603,12	8.297.871,98D
1002	1.1.1	DISPONÍVEL	2.568.193,31D	695.016,22	679.977,46	2.583.234,05D
1005	1.1.1.02	BANCOS CONTA MOVIMENTO	2.537.515,35D	695.016,22	679.977,46	2.552.556,09D
1006	1.1.1.02.0001	BANCO DO BRASIL AG 3343-X CC 23.638-8	8.588,78D	0,00	0,00	8.588,78D
1009	1.1.1.02.0006	BANCO BRADESCO AG 2733 CC 52608-2	164.922,27D	679.785,64	679.977,48	164.930,43D
1003	1.1.1.02.0010	BANCO EMP SCHEFF LTDA	2.363.804,38D	35.321,58	0,00	2.378.316,96D
1013	1.1.1.03	APLICAÇÕES FINANCEIRAS LIQUIDEZ IMEDIATA	30.677,96D	0,00	0,00	30.677,96D
9037	1.1.1.03.0003	APLICAÇÃO INVEST FÁCIL BRADESCO AG: 2733 C/C: 52608	30.677,96D	0,00	0,00	30.677,96D
1015	1.1.2	CLIENTES	3.419.673,19C	114.256,50	670.705,64	3.985.120,33C
1016	1.1.2.01	CLIENTES A RECEBER	3.419.673,19C	114.256,50	670.705,64	3.985.120,33C
1017	1.1.2.01.0001	CLIENTES DIVERSOS	4.614.165,13D	114.256,50	670.705,64	4.848.717,97D
1018	1.1.2.01.0002	(-) PROVISÃO PARA CRÉDITOS DE LIQUIDAÇÃO DUVIDOSA	8.033.838,31C	0,00	0,00	8.033.838,31C
9051	1.1.2.01.0003	AJUSTE A VALOR PRESENTE	0,00	0,00	0,00	0,00
1032	1.1.3	OUTROS CRÉDITOS	9.474.819,64D	226.138,62	0,00	9.600.958,26D
9038	1.1.3.02	EMPRÉSTIMOS AO SÓCIOS	1.122.949,87D	0,00	0,00	1.122.949,87D
9039	1.1.3.02.0001	HEBERT RIBEIRO ARAUJO	1.122.949,87D	0,00	0,00	1.122.949,87D
1033	1.1.3.03	EMPRESTIMOS A TERCEIROS	6.823.341,93D	226.138,62	0,00	6.950.300,54D
1024	1.1.3.03.0001	HOLDING GS PARTICIPAÇÕES	21.599,17D	0,00	0,00	21.599,17D
1026	1.1.3.03.0003	FAZENDA TRIANGULO	2.236.417,39D	0,00	0,00	2.236.417,39D
1027	1.1.3.03.0004	SOMANDO GESTÃO	14.773,28D	0,00	0,00	14.773,28D
1028	1.1.3.03.0005	SOMAR SERVIÇOS	1.497.585,44D	0,00	0,00	1.497.585,44D
1031	1.1.3.03.0008	SOMAR ORGANIZAÇÃO	2.791.813,51D	226.138,62	0,00	3.017.964,13D
1030	1.1.3.03.0009	SOMANDO SERVIÇOS	454,79D	0,00	0,00	454,79D
1023	1.1.3.03.0010	GS PARTICIPAÇÕES	68.849,65D	0,00	0,00	68.849,65D
1034	1.1.3.03.0012	HBA PARTICIPACOES LTDA	9.142,89D	0,00	0,00	9.142,89D
9033	1.1.3.03.0013	AGROPECUARIA NOVA TRIANGULO LTDA	1.000,00D	0,00	0,00	1.000,00D
9065	1.1.3.03.0014	ANJOS GRUPO SOMA	500,00D	0,00	0,00	500,00D
1034	1.1.3.04	ADIANTAMENTO AOS SÓCIOS	797.784,26D	0,00	0,00	797.784,26D
1035	1.1.3.04.0001	HEBERT RIBEIRO ARAUJO	647.222,98D	0,00	0,00	647.222,98D
1036	1.1.3.04.0002	FILIPE GONÇALVES DA SILVA	138.561,28D	0,00	0,00	138.561,28D
1037	1.1.3.04.0003	LUDMILLA SHEYLLA GUIMARAES DE SOUZA	12.000,00D	0,00	0,00	12.000,00D
1040	1.1.3.07	TRIBUTOS A RECUPERAR/COMPENSAR	920.643,59D	0,00	0,00	920.643,59D
1051	1.1.3.07.0002	COFINS RETIDO A COMPENSAR	129.862,13D	0,00	0,00	129.862,13D
1052	1.1.3.07.0004	PIS RETIDO A COMPENSAR	27.961,83D	0,00	0,00	27.961,83D
1053	1.1.3.07.0005	PIS PAGO A MAIOR	603,29D	0,00	0,00	603,29D
1054	1.1.3.07.0006	COFINS PAGO A MAIOR	2.752,63D	0,00	0,00	2.752,63D
1056	1.1.3.07.0008	IRRF RETIDO A COMPENSAR	459.894,93D	0,00	0,00	459.894,93D
1057	1.1.3.07.0009	IRRF S/ APLICAÇÃO FINANCEIRA	11.960,55D	0,00	0,00	11.960,55D
1058	1.1.3.07.0010	CONTRIBUIÇÃO SOCIAL RETIDO A COMPENSAR	287.392,09D	0,00	0,00	287.392,09D
1060	1.1.3.07.0012	COFINS A RECUPERAR	1.279,76D	0,00	0,00	1.279,76D
1061	1.1.3.07.0013	PIS A RECUPERAR	3.734,46D	0,00	0,00	3.734,46D
1063	1.2	ATIVO NÃO-CIRCULANTE	274.314,16D	0,00	0,00	274.314,16D
1064	1.2.1	INVESTIMENTO EM IMOBILIZADO	274.314,16D	0,00	0,00	274.314,16D
1065	1.2.1.02	MÓVEIS E UTENSÍLIOS	1.929.047,97D	0,00	0,00	1.929.047,97D
1066	1.2.1.02.0001	MÓVEIS E UTENSÍLIOS	838.255,94D	0,00	0,00	838.255,94D
1067	1.2.1.02.0002	MÁQUINAS E EQUIPAMENTOS	252.540,53D	0,00	0,00	252.540,53D
1068	1.2.1.02.0003	VEÍCULO	148.808,08D	0,00	0,00	148.380,08D
1069	1.2.1.02.0004	COMPUTADORES E PERIFÉRICOS	265.267,76D	0,00	0,00	265.267,76D
1070	1.2.1.02.0005	AQUISIÇÃO DE SOFTWARE	2.526,74D	0,00	0,00	2.526,74D
9054	1.2.1.02.0009	VEÍCULO H4 XDRIVE 30I M SPOR	428.227,08D	0,00	0,00	428.227,08D
1071	1.2.1.03	(-) DEPRECIAÇÕES, AMORT. E EXAUS. ACUMUL	1.654.733,81C	0,00	0,00	1.654.733,81C
1075	1.2.1.03.0001	(-) DEPRECIAÇÕES DE MÓVEIS E UTENSÍLIOS	788.196,84C	0,00	0,00	788.196,84C
1076	1.2.1.03.0002	(-) DEPRECIAÇÕES DE MÁQUINAS, EQUIP. PER	176.567,82C	0,00	0,00	176.567,82C
1077	1.2.1.03.0003	(-) DEPRECIAÇÕES DE VEÍCULOS	517.668,42C	0,00	0,00	517.668,42C
1078	1.2.1.03.0004	(-) DEPRECIAÇÃO COMPUTADORES E PERIFÉRICOS	172.300,73C	0,00	0,00	172.300,73C
1079	1.3	COMPENSAÇÕES ATIVAS	3.657,50D	0,00	0,00	3.657,50D
1080	1.3.1	CONTAS DE COMPENSAÇÃO ATIVA	3.657,50D	0,00	0,00	3.657,50D
1081	1.3.1.01	BENS EM COMODATO	3.657,50D	0,00	0,00	3.657,50D
1082	1.3.1.01.0001	BENS RECEBIDOS EM COMODATO	3.657,50D	0,00	0,00	3.657,50D
2000	2	PASSIVO	8.901.111,42C	324.084,54	528.437,09	9.105.464,37C
2001	2.1	PASSIVO CIRCULANTE	5.749.611,55C	324.084,54	528.437,09	5.953.964,50C
2002	2.1.1	EMPRÉSTIMOS E FINANCIAMENTOS	179.054,89C	0,00	0,00	179.054,89C
2003	2.1.1.01	EMPRÉSTIMOS DE TERCEIROS	68.477,19C	0,00	0,00	68.477,19C
2004	2.1.1.01.0001	BANCO DO BRASIL FCO 3708173	75.968,81C	0,00	0,00	75.968,81C
2005	2.1.1.01.0002	(-) JUROS S/ FCO 08	7.491,62D	0,00	0,00	7.491,62D
2015	2.1.1.04	EMPRESTIMOS	110.577,70C	0,00	0,00	110.577,70C
2022	2.1.1.04.0006	EMPRESTIMOS FCO 038.805.017 SOMA	110.577,70C	0,00	0,00	110.577,70C
2014	2.1.3	FORNECEDORES	3.076.845,96C	114.256,50	528.340,52	3.490.929,98C

Sistema licenciado para SOMA PROCESSAMENTO E SERVICOS CONTABEIS (SRES.) - EPP

Rua 1, nº 564, Setor Oeste, Goiânia-GO - CEP: 74115-040
(62) 3290 9900 I contato@crosaraefranca.adv.br I www.crosaraefranca.adv.br

Tribunal de Justiça do Estado de Goiás
Documento Assinado e Publicado Digitalmente em 31/08/2026 20:05:22
Assinado por DYOGO CROSARA:00000278122
Localizar pelo código: 109787605432563873183965277, no endereço: https://projudi.tjgo.jus.br/p

Valor: R$ 1.000,00
PROCESSO CÍVEL E DO TRABALHO -> Processo de Conhecimento -> Procedimento de Conhecimento -> Procedimentos Especiais -> Procedimentos Regidos por Outros Códigos, Leis Esparsas e Regimento
GOIÂNIA - 5ª UPJ VARAS CÍVEIS: 12ª, 20ª, 21ª, 22ª, 23ª E 25ª
Usuário: DYOGO CROSARA - Data: 15/10/2026 10:26:36

Processo: 5123828-55.2026.8.09.0051
Movimentacao 36 : Juntada -> Petição
Arquivo 1: rjgrupobarao512382855rmajaneiromaio2026_compressed.pdf - Pag.233/247

Empresa: SOMA PROCESSAMENTO E SERVICOS CONTABEIS S/S LTDA
C.N.P.J.: 09.582.676/0001-68
Período: 01/07/2026 - 31/07/2026

Folha: 0002
Número livro: 0001
Emissão: 10/08/2026
Hora: 17:08:43

BALANCETE

Código	Classificação	Descrição da conta	Saldo Anterior	Débito	Crédito	Saldo Atual
2025	2.1.3.01	FORNECEDORES NACIONAIS	3.076.845,96C	114.256,50	528.340,52	3.490.927,98C
2026	2.1.3.01.0001	FORNECEDORES DIVERSOS	3.076.845,96C	114.256,50	528.340,52	3.490.927,98C
2027	2.1.4	OBRIGAÇÕES TRIBUTÁRIAS	89.335,99C	0,00	96,97	89.432,96C
2028	2.1.4.01	IMPOSTOS RETIDOS A RECOLHER	6.248,84C	0,00	75,32	6.324,16C
2029	2.1.4.01.0001	ISS RETIDO A RECOLHER	127,83C	0,00	0,00	127,83C
2031	2.1.4.01.0003	4,65% CSRF RETIDO A RECOLHER	6.121,01C	0,00	75,32	6.196,33C
2032	2.1.4.02	IMPOSTOS FEDERAIS	63.086,05C	0,00	21,65	63.109,70C
2036	2.1.4.02.0004	PIS A RECOLHER	10.281,80C	0,00	0,00	10.281,80C
2037	2.1.4.02.0005	COFINS A RECOLHER	41.484,80C	0,00	0,00	41.484,80C
2038	2.1.4.02.0006	ISSQN A RECOLHER	4.478,32C	0,00	0,00	4.478,32C
2039	2.1.4.02.0007	IRRF RETIDO A RECOLHER	1.250,73C	0,00	21,65	1.272,38C
9040	2.1.4.02.0009	IRRF SOBRE ALUGUEL	5.582,30C	0,00	0,00	5.582,30C
2060	2.1.7	OUTRAS OBRIGAÇÕES	2.424.374,75C	209.826,04	0,00	2.214.548,67C
2061	2.1.7.01	ADIANTAMENTOS DE CLIENTES	581,89C	0,00	0,00	581,89C
2062	2.1.7.01.0001	ADIANTAMENTO DE CLIENTES	581,89C	0,00	0,00	581,89C
2065	2.1.7.03	PARCELAMENTO DA DIVIDA	863.664,13C	0,00	0,00	863.664,13C
2067	2.1.7.03.0002	PARCELAMENTO DIVIDA ATIVA-80708349	14.515,98C	0,00	0,00	14.515,98C
2068	2.1.7.03.0003	PARCELAMENTO DIVIDA ATIVA - 80624764	214.355,23C	0,00	0,00	214.355,23C
2069	2.1.7.03.0004	PARCELAMENTO PERT SIMPLES NACIONAL -0181	71.690,43C	0,00	0,00	71.690,43C
2070	2.1.7.03.0005	PARCELAMENTO DIVIDA ATIVA - 80949460754.29-1	51.663,21C	0,00	0,00	51.663,21C
9056	2.1.7.03.0006	PARCELAMENTO DIVIDA ATIVA 080686634	511.439,49C	0,00	0,00	511.439,49C
2071	2.1.7.04	EMPRÉSTIMOS A PAGAR A TERCEIROS	1.337.301,81C	209.826,04	0,00	1.127.475,77C
2073	2.1.7.04.0002	SOMAR ORGANIZACAO LTDA	39.482,80C	209.826,04	0,00	178.343,16D
2075	2.1.7.04.0004	SOMAVOO SERVICOS	19.852,89C	0,00	0,00	19.852,89C
2077	2.1.7.04.0006	SOMA AGRO	186.232,26C	0,00	0,00	186.232,26C
2105	2.1.7.04.0008	FELIPE GONCALVES DA SILVA	70.000,00C	0,00	0,00	70.000,00C
9034	2.1.7.04.0010	AGROPECUARIA NOVA TRIANGULO LTDA	55.655,96C	0,00	0,00	55.655,96C
9066	2.1.7.04.0012	HEBERT RIBEIRO ARAUJO	1.166.077,80C	0,00	0,00	1.166.077,80C
9026	2.1.7.05	LIMITE ESPECIAL UTILIZADO	13.238,18C	0,00	0,00	13.238,18C
9024	2.1.7.05.0001	LIMITE ESPECIAL - BANCO DO BRASIL AG 1241-4 CC 2241	13.238,18C	0,00	0,00	13.238,18C
9068	2.1.7.06	CONTAS CORRENTES	9.588,70C	0,00	0,00	9.588,70C
9069	2.1.7.06.0002	BANCO DO BRASIL AG: 1242-4 CONTA: 22456L0	9.588,70C	0,00	0,00	9.588,70C
2089	2.3	PATRIMÔNIO LÍQUIDO	3.147.842,37C	0,00	0,00	3.147.842,37C
2090	2.3.1	CAPITAL SOCIAL	55.200,00C	0,00	0,00	55.200,00C
2091	2.3.1.01	CAPITAL SUBSCRITO	55.200,00C	0,00	0,00	55.200,00C
2092	2.3.1.01.0001	HEBERT RIBEIRO	54.578,00C	0,00	0,00	54.578,00C
9048	2.3.1.01.0004	ELIOMAR GODOI DE PAIVA	622,00C	0,00	0,00	622,00C
2095	2.3.2	LUCROS OU PREJUÍZOS ACUMULADOS	3.092.642,37C	0,00	0,00	3.092.642,37C
2096	2.3.2.01	LUCROS OU PREJUÍZOS ACUMULADOS	3.092.642,37C	0,00	0,00	3.092.642,37C
2097	2.3.2.01.0001	LUCROS ACUMULADOS	4.484.180,53C	0,00	0,00	4.484.180,53C
2098	2.3.2.01.0002	(-) PREJUÍZOS ACUMULADOS	1.731.314,96D	0,00	0,00	1.731.314,96D
9035	2.3.2.01.0004	AJUSTE DE EXERCÍCIO ANTERIOR	367.806,81C	0,00	0,00	367.806,81C
2100	2.4	COMPENSAÇÕES PASSIVAS	3.657,50C	0,00	0,00	3.657,50C
2101	2.4.1	CONTAS DE COMPENSAÇÃO PASSIVA	3.657,50C	0,00	0,00	3.657,50C
2102	2.4.1.01	BENS EM COMODATO	3.657,50C	0,00	0,00	3.657,50C
2103	2.4.1.01.0001	BENS RECEBIDOS EM COMODATO A DEVOLVER	3.657,50C	0,00	0,00	3.657,50C
4000	4	CONTAS DE RESULTADOS - CUSTOS E DESPESAS	0,00	531.870,73	0,00	531.870,73D
4001	4.1	CUSTOS	0,00	530.687,49	0,00	530.687,49D
4002	4.1.1	CUSTOS DIRETOS DA PRESTAÇÃO DE SERVIÇOS	0,00	530.687,49	0,00	530.687,49D
4003	4.1.1.01	CUSTO COM PESSOAL	0,00	526.860,84	0,00	526.860,84D
4021	4.1.1.01.0010	SERVIÇOS DE TERCEIROS - PJ	0,00	526.860,84	0,00	526.860,84D
4029	4.1.4.02	CUSTO C/SERVIÇOS TERCEIROS	0,00	1.576,65	0,00	1.576,65D
4030	4.1.4.02.0006	CUSTAS SOFTWARE	0,00	1.576,65	0,00	1.576,65D
4051	4.1.4.05	CUSTO COM VIAGENS E LOCOMOÇÕES	0,00	2.250,00	0,00	2.250,00D
4058	4.1.4.05.0007	DESPESA COM VIAGENS CLIENTES - MTM	0,00	2.250,00	0,00	2.250,00D
4069	4.2	DESPESAS OPERACIONAIS	0,00	1.183,24	0,00	1.183,24D
4081	4.2.2	DESPESAS ADMINISTRATIVAS	0,00	1.183,24	0,00	1.183,24D
4118	4.2.2.06	DESPESAS FINANCEIRAS	0,00	1.183,24	0,00	1.183,24D
4121	4.2.2.06.0003	TARIFAS BANCARIAS	0,00	1.183,24	0,00	1.183,24D

HEBERT RIBEIRO ARAUJO
ADMINISTRADOR
CPF: 963.969.541-68

ELIOMAR GODOI DE PAIVA
Reg. no CRC - GO sob o No. 039459/O-8
CPF: 024.868.451-12

Sistema licenciado para SOMA PROCESSAMENTO E SERVICOS CONTABEIS (SRE3.1 - 09

Rua 1, nº 564, Setor Oeste, Goiânia-GO - CEP: 74115-040
(62) 3290 9900 I contato@crosaraefranca.adv.br I www.crosaraefranca.adv.br

Valor: R$ 1.000,00
PROCESSO CÍVEL E DO TRABALHO -> Processo de Conhecimento -> Procedimento de Conhecimento -> Procedimentos Especiais -> Procedimentos Regidos por Outros Códigos, Leis Esparsas e Regimento
GOIÂNIA - 5ª UPJ VARAS CÍVEIS: 12ª, 20ª, 21ª, 22ª, 23ª E 25ª
Usuário: DYOGO CROSARA - Data: 15/10/2026 10:26:36

Tribunal de Justiça do Estado de Goiás
Documento Assinado e Publicado Digitalmente em 31/08/2026 20:05:22
Assinado por DYOGO CROSARA:00000278122
Localizar pelo código: 109787605432563873183965277, no endereço: https://projudi.tjgo.jus.br/p

Processo: 5123828-55.2026.8.09.0051
Movimentacao 36 : Juntada -> Petição
Arquivo 1: rjgrupobarao512382855rmajaneiromaio2026_compressed.pdf - Pag.234/247

Empresa: HRA PARTICIPACOES EIRELI
C.N.P.J.: 33.071.369/0001-91
Período: 01/01/2026 - 31/01/2026

Folha: 0001
Número livro: 0001
Emissão: 18/08/2026
Hora: 09:57:39

BALANCETE

Código	Classificação	Descrição da conta	Saldo Anterior	Débito	Crédito	Saldo Atual
1	1	ATIVO	21.093.419,00D	0,00	0,00	21.093.419,00D
2	1.1	ATIVO CIRCULANTE	7.021.724,01D	0,00	0,00	7.021.724,01D
3	1.1.1	DISPONÍVEL	9,50D	0,00	0,00	9,50D
10	1.1.1.04	APLICAÇÕES FINANCEIRAS LIQUIDEZ IMEDIATA	9,50D	0,00	0,00	9,50D
1039	1.1.1.04.0001	APLICAÇÃO BANCO DO BRASIL RENDE FACIL	9,50D	0,00	0,00	9,50D
18	1.1.3	OUTROS CRÉDITOS	7.021.714,51D	0,00	0,00	7.021.714,51D
22	1.1.3.09	ANTECIPAÇÃO DE LUCROS	508.532,11D	0,00	0,00	508.532,11D
528	1.1.3.09.0000	HEBERT RIBEIRO ARAUJO	508.532,11D	0,00	0,00	508.532,11D
37	1.1.3.07	EMPRÉSTIMO A TERCEIROS	6.521.182,40D	0,00	0,00	6.521.182,40D
1028	1.1.3.07.0002	C.M.C.A. ADMINISTRAÇÃO E PARTICIPAÇÕES	35.368,21D	0,00	0,00	35.368,21D
1029	1.1.3.07.0003	DB PARTICIPAÇÕES LTDA	154.220,08D	0,00	0,00	154.220,08D
1032	1.1.3.07.0004	BARÃO ESPECIALIDADES LTDA	2.398.815,18D	0,00	0,00	2.398.815,18D
1040	1.1.3.07.0006	BARÃO PARTICIPAÇÃO - T.A. ADMINISTRAÇÃO	64.503,40D	0,00	0,00	64.583,40D
1006	1.1.3.07.0006	FAZENDA TRIÂNGULO	3.672.668,18D	0,00	0,00	3.672.668,18D
1044	1.1.3.07.0007	GOLD AGROPECUÁRIA PARTICIPAÇÕES	139.607,58D	0,00	0,00	139.607,58D
1068	1.1.3.07.0011	NOVA TRIÂNGULO	55.836,08D	0,00	0,00	55.836,08D
501	1.2	ATIVO NÃO-CIRCULANTE	14.071.694,99D	0,00	0,00	14.071.694,99D
58	1.2.3	INVESTIMENTOS	14.071.694,99D	0,00	0,00	14.071.694,99D
59	1.2.3.01	CONTROLADAS E COLIGADAS - EQUIV. PATRIM.	14.071.694,99D	0,00	0,00	14.071.694,99D
98	1.2.3.01.0001	GOLD AGROPECUÁRIA E PARTICIPAÇÕES LTDA	403.625,58D	0,00	0,00	403.625,58D
1022	1.2.3.01.0009	BARÃO ESPECIALIDADES E DISTRIBUIDORA S/A	3.898.800,08D	0,00	0,00	3.898.800,08D
1029	1.2.3.01.0010	HOLDING DE PARTICIPAÇÕES LTDA	9.620.869,48D	0,00	0,00	9.620.869,48D
149	2	PASSIVO	21.093.419,00C	0,00	0,00	21.093.419,00C
150	2.1	PASSIVO CIRCULANTE	41.460.849,50C	0,00	0,00	41.460.849,50C
200	2.1.4	OUTRAS OBRIGAÇÕES	38.915.030,50C	0,00	0,00	38.915.030,50C
203	2.1.4.03	PERDA DE EQUIVALENCIA PATRIMONIAL	32.484.600,00C	0,00	0,00	32.484.600,00C
1033	2.1.4.03.0002	BARAO ESPECIALIDADES E DISTRIBUIÇÃO S/A	32.484.600,00C	0,00	0,00	32.484.600,00C
205	2.1.4.05	COMPRA DE PARTICIPAÇÕES SOCIETARIAS	3.768.400,50C	0,00	0,00	3.768.400,50C
1048	2.1.4.05.0001	BARAO E PARTICIPAÇÕES - COMPRA DE COTAS	3.768.400,50C	0,00	0,00	3.768.400,50C
206	2.1.4.06	OUTRAS OBRIGAÇÕES	2.662.030,00C	0,00	0,00	2.662.030,00C
188	2.1.4.06.0001	HEBERT RIBEIRO ARAUJO	2.662.030,00C	0,00	0,00	2.662.030,00C
202	2.1.5	EMPRÉSTIMOS E FINANCIAMENTOS	2.545.819,00C	0,00	0,00	2.545.819,00C
154	2.1.5.03	EMPRÉSTIMOS DE TERCEIROS	2.545.819,00C	0,00	0,00	2.545.819,00C
1031	2.1.5.03.0001	DB PARTICIPAÇÕES LTDA	5.669,81C	0,00	0,00	5.669,81C
1053	2.1.5.03.0006	GOLD AGROPECUÁRIA E PARTICIPAÇÕES LTDA	1.521.087,14C	0,00	0,00	1.521.907,14C
1060	2.1.5.03.0009	LPB GESTÃO	1.010.080,80C	0,00	0,00	1.010.808,80C
1061	2.1.5.03.0010	SOMA PROCESSAMENTO	9.142,81C	0,00	0,00	9.142,81C
503	2.2	PASSIVO NÃO-CIRCULANTE	37.538.000,00C	0,00	0,00	37.538.000,00C
217	2.2.1	PASSIVO EXIGÍVEL A LONGO PRAZO	37.538.000,00C	0,00	0,00	37.538.000,00C
219	2.2.1.05	COMPRA DE PARTICIPAÇÕES SOCIETÁRIAS	36.700.000,00C	0,00	0,00	36.700.000,00C
1049	2.2.1.05.0001	BARAO E PARTICIPAÇÕES - COMPRA DE COTAS	36.700.000,00C	0,00	0,00	36.700.808,00C
225	2.2.1.10	OUTROS DÉBITOS COM SÓCIOS, ADM, PESSOAS	838.000,00C	0,00	0,00	838.000,00C
1024	2.2.1.10.0000	LUDMILLA SHEYLA GUIMARAES	838.000,00C	0,00	0,00	838.808,00C
242	2.3	PATRIMÔNIO LÍQUIDO	57.895.430,50D	0,00	0,00	57.895.430,50D
243	2.3.1	CAPITAL SOCIAL	100.000,00C	0,00	0,00	100.000,00C
244	2.3.1.01	CAPITAL SUBSCRITO	100.000,00C	0,00	0,00	100.000,00C
245	2.3.1.01.0001	HEBERT RIBEIRO ARAUJO	100.080,80C	0,00	0,00	100.808,00C
264	2.3.3	LUCROS OU PREJUÍZOS ACUMULADOS	57.995.430,50D	0,00	0,00	57.995.430,50D
265	2.3.3.01	LUCROS OU PREJUÍZOS ACUMULADOS	57.995.430,50D	0,00	0,00	57.995.430,50D
523	2.3.3.01.0000	(-) PREJUÍZO DO EXERCÍCIO	122.782,86C	0,00	0,00	122.782,86C
267	2.3.3.01.0002	(-) PREJUÍZOS ACUMULADOS	78.469.962,54D	0,00	0,00	78.469.962,54D
266	2.3.3.01.0003	LUCROS ACUMULADOS	33.249.975,63C	0,00	0,00	33.249.975,63C
1046	2.3.3.01.0004	(-) ANTECIPAÇÃO DE LUCROS	12.894.126,04D	0,00	0,00	12.894.126,04D

HEBERT RIBEIRO ARAUJO
REPRESENTANTE LEGAL
CPF: 963.969.541-68

[UKIMAR GODOI DE PAIVA
Reg. no CRC - GO sob o No. TOE004590O8
CPF: 024.860.451-12

Sistema licenciado para SOMA PROCESSAMENTO E SERVICOS CONTABEIS EIRELI - EPP

Rua 1, nº 564, Setor Oeste, Goiânia-GO - CEP: 74115-040
(62) 3290 9900 I contato@crosaraefranca.adv.br I www.crosaraefranca.adv.br

Valor: R$ 1.000,00
PROCESSO CÍVEL E DO TRABALHO -> Processo de Conhecimento -> Procedimento de Conhecimento -> Procedimentos Especiais -> Procedimentos Regidos por Outros Códigos, Leis Esparsas e Regimento
GOIÂNIA - 5ª UPJ VARAS CÍVEIS: 12ª, 20ª, 21ª, 22ª, 23ª E 25ª
Usuário: DYOGO CROSARA - Data: 15/10/2026 10:26:36

Tribunal de Justiça do Estado de Goiás
Documento Assinado e Publicado Digitalmente em 31/08/2026 20:05:22
Assinado por DYOGO CROSARA:00000278122
Localizar pelo código: 109787605432563873183965277, no endereço: https://projudi.tjgo.jus.br/p

Processo: 5123828-55.2026.8.09.0051
Movimentacao 36 : Juntada -> Petição
Arquivo 1: rjgrupobarao512382855rmajaneiromaio2026_compressed.pdf - Pag.235/247

Empresa: HRA PARTICIPACOES EIRELI
C.N.P.J.: 33.871.569/0001-91
Período: 01/01/2026 - 28/02/2026

Folha: 0001
Número livro: 0001
Emissão: 10/09/2026
Hora: 09:58:32

BALANCETE

Código	Classificação	Descrição da conta	Saldo Anterior	Débito	Crédito	Saldo Atual
1	1	ATIVO	21.093.419,00D	0,00	0,00	21.093.419,00D
2	1.1	ATIVO CIRCULANTE	7.021.724,01D	0,00	0,00	7.021.724,01D
3	1.1.1	DISPONÍVEL	9,50D	0,00	0,00	9,50D
10	1.1.1.04	APLICAÇÕES FINANCEIRAS LIQUIDEZ IMEDIATA	9,50D	0,00	0,00	9,50D
1039	1.1.1.04.0001	APLICAÇÃO BANCO DO BRASIL BDMAX FACIL	9,50D	0,00	0,00	9,50D
18	1.1.3	OUTROS CRÉDITOS	7.021.714,51D	0,00	0,00	7.021.714,51D
22	1.1.3.09	ANTECIPAÇÃO DE LUCROS	500.532,11D	0,00	0,00	500.532,11D
529	1.1.3.09.0000	HEBERT RIBEIRO ARAUJO	500.532,11D	0,00	0,00	500.532,11D
37	1.1.3.07	EMPRÉSTIMO A TERCEIROS	6.521.182,40D	0,00	0,00	6.521.182,40D
1028	1.1.3.07.0002	C.M.C.A. ADMINISTRAÇÃO E PARTICIPAÇÕES	35.368,21D	0,00	0,00	35.368,21D
1029	1.1.3.07.0003	DB PARTICIPAÇÕES LTDA	194.220,08D	0,00	0,00	194.220,08D
1032	1.1.3.07.0004	BARÃO ESPECIALIDADES LTDA	2.398.815,18D	0,00	0,00	2.398.815,18D
1040	1.1.3.07.0006	BARÃO PARTICIPAÇÃO - T.A. ADMINISTRAÇÃO	64.503,40D	0,00	0,00	64.583,40D
1026	1.1.3.07.0006	FAZENDA TRIÂNGULO	3.672.668,18D	0,00	0,00	3.672.669,18D
1044	1.1.3.07.0007	GOLD AGROPECUÁRIA PARTICIPAÇÕES	139.607,58D	0,00	0,00	139.607,58D
1068	1.1.3.07.0011	NOVA TRIÂNGULO	95.806,08D	0,00	0,00	95.806,08D
501	1.2	ATIVO NÃO-CIRCULANTE	14.071.694,99D	0,00	0,00	14.071.694,99D
58	1.2.3	INVESTIMENTOS	14.071.694,99D	0,00	0,00	14.071.694,99D
89	1.2.3.01	CONTROLADAS E COLIGADAS - EQUIV. PATRIM.	14.071.694,99D	0,00	0,00	14.071.694,99D
98	1.2.3.01.0001	GOLD AGROPECUÁRIA E PARTICIPAÇÕES LTDA	403.625,58D	0,00	0,00	403.625,58D
1027	1.2.3.01.0009	BARÃO ESPECIALIDADES E DISTRIBUIDORA S/A	3.898.800,08D	0,00	0,00	3.898.800,08D
1029	1.2.3.01.0010	HOLDING DE PARTICIPAÇÕES LTDA	9.620.869,48D	0,00	0,00	9.620.869,48D
149	2	PASSIVO	21.093.419,00C	0,00	0,00	21.093.419,00C
150	2.1	PASSIVO CIRCULANTE	41.460.849,58C	0,00	0,00	41.460.849,58C
200	2.1.4	OUTRAS OBRIGAÇÕES	38.915.030,58C	0,00	0,00	38.915.030,58C
203	2.1.4.03	PERDA DE EQUIVALENCIA PATRIMONIAL	32.484.600,00C	0,00	0,00	32.484.600,00C
1033	2.1.4.03.0002	BARAO ESPECIALIDADES E DISTRIBUIÇÃO S/A	32.484.600,80C	0,00	0,00	32.484.600,80C
209	2.1.4.05	COMPRA DE PARTICIPAÇÕES SOCIETARIAS	3.768.400,50C	0,00	0,00	3.768.400,50C
1048	2.1.4.05.0001	BARAO E PARTICIPAÇÕES - COMPRA DE COTAS	3.768.400,50C	0,00	0,00	3.768.400,50C
206	2.1.4.06	OUTRAS OBRIGAÇÕES	2.662.030,00C	0,00	0,00	2.662.030,00C
188	2.1.4.06.0001	HEBERT RIBEIRO ARAUJO	2.662.030,80C	0,00	0,00	2.662.030,80C
202	2.1.5	EMPRÉSTIMOS E FINANCIAMENTOS	2.545.819,00C	0,00	0,00	2.545.819,00C
154	2.1.5.03	EMPRÉSTIMOS DE TERCEIROS	2.545.819,00C	0,00	0,00	2.545.819,00C
1031	2.1.5.03.0001	DB PARTICIPAÇÕES LTDA	5.089,81C	0,00	0,00	5.089,81C
1053	2.1.5.03.0006	GOLD AGROPECUÁRIA E PARTICIPAÇÕES LTDA	1.521.087,14C	0,00	0,00	1.521.307,14C
1060	2.1.5.03.0009	LPB GESTÃO	1.010.080,80C	0,00	0,00	1.010.808,80C
1061	2.1.5.03.0010	SOMA PROCESSAMENTO	9.142,81C	0,00	0,00	9.142,81C
503	2.2	PASSIVO NÃO-CIRCULANTE	37.538.000,00C	0,00	0,00	37.538.000,00C
217	2.2.1	PASSIVO EXIGÍVEL A LONGO PRAZO	37.538.000,00C	0,00	0,00	37.538.000,00C
219	2.2.1.05	COMPRA DE PARTICIPAÇÕES SOCIETÁRIAS	36.700.000,00C	0,00	0,00	36.700.000,00C
1049	2.2.1.05.0001	BARAO E PARTICIPAÇÕES - COMPRA DE COTAS	36.700.000,80C	0,00	0,00	36.700.808,80C
225	2.2.1.10	OUTROS DÉBITOS COM SÓCIOS, ADM, PESSOAS	838.000,00C	0,00	0,00	838.000,00C
1024	2.2.1.10.0000	LUDMILLA SHEYLA GUIMARAES	838.000,80C	0,00	0,00	838.808,80C
242	2.3	PATRIMÔNIO LÍQUIDO	57.995.430,50D	0,00	0,00	57.995.430,50D
243	2.3.1	CAPITAL SOCIAL	100.000,00C	0,00	0,00	100.000,00C
244	2.3.1.01	CAPITAL SUBSCRITO	100.000,00C	0,00	0,00	100.000,00C
245	2.3.1.01.0001	HEBERT RIBEIRO ARAUJO	100.000,80C	0,00	0,00	100.808,80C
264	2.3.3	LUCROS OU PREJUÍZOS ACUMULADOS	57.995.430,50D	0,00	0,00	57.995.430,50D
265	2.3.3.01	LUCROS OU PREJUÍZOS ACUMULADOS	57.995.430,50D	0,00	0,00	57.995.430,50D
523	2.3.3.01.0000	(-) PREJUÍZO DO EXERCÍCIO	122.782,86C	0,00	0,00	122.782,86C
267	2.3.3.01.0002	(-) PREJUÍZOS ACUMULADOS	78.469.962,54D	0,00	0,00	78.469.962,54D
266	2.3.3.01.0003	LUCROS ACUMULADOS	33.249.975,63C	0,00	0,00	33.249.975,63C
1046	2.3.3.01.0004	(-) ANTECIPAÇÃO DE LUCROS	12.894.126,04D	0,00	0,00	12.894.126,04D

HEBERT RIBEIRO ARAUJO
REPRESENTANTE LEGAL
CPF: 963.969.541-68

[UKIMAR GODOI DE PAIVA
Reg. no CRC - GO sob o No. TOE004590O8
CPF: 024.860.451-12

Sistema licenciado para SOMA PROCESSAMENTO E SERVICOS CONTABEIS EIRELI - EPP

Rua 1, nº 564, Setor Oeste, Goiânia-GO - CEP: 74115-040
(62) 3290 9900 I contato@crosaraefranca.adv.br I www.crosaraefranca.adv.br

Tribunal de Justiça do Estado de Goiás
Documento Assinado e Publicado Digitalmente em 31/08/2026 20:05:22
Assinado por DYOGO CROSARA:00000278122
Localizar pelo código: 109787605432563873183965277, no endereço: https://projudi.tjgo.jus.br/p

Valor: R$ 1.000,00
PROCESSO CÍVEL E DO TRABALHO -> Processo de Conhecimento -> Procedimento de Conhecimento -> Procedimentos Especiais -> Procedimentos Regidos por Outros Códigos, Leis Esparsas e Regimento
GOIÂNIA - 5ª UPJ VARAS CÍVEIS: 12ª, 20ª, 21ª, 22ª, 23ª E 25ª
Usuário: DYOGO CROSARA - Data: 15/10/2026 10:26:36

Processo: 5123828-55.2026.8.09.0051
Movimentacao 36 : Juntada -> Petição
Arquivo 1: rjgrupobarao512382855rmajaneiromaio2026_compressed.pdf - Pag.236/247

Empresa: HRA PARTICIPACOES EIRELI
C.N.P.J.: 33.871.569/0001-91
Período: 01/01/2026 - 31/03/2026

Folha: 0001
Número livro: 0001
Emissão: 10/08/2026
Hora: 09:59:14

BALANCETE

Código	Classificação	Descrição da conta	Saldo Anterior	Débito	Crédito	Saldo Atual
1	1	ATIVO	21.093.419,00D	721,13	721,13	21.093.419,00D
2	1.1	ATIVO CIRCULANTE	7.021.724,01D	721,13	721,13	7.021.724,01D
3	1.1.1	DISPONÍVEL	9,50D	721,13	721,13	9,50D
7	1.1.1.02	BANCOS CONTA MOVIMENTO	0,00	721,13	721,13	0,00
8	1.1.1.02.0004	BANCO DO BRASIL AG / 12453-4 C/C: 40217-X	0,00	721,13	721,13	0,00
10	1.1.1.04	APLICAÇÕES FINANCEIRAS LIQUIDEZ IMEDIATA	9,50D	0,00	0,00	9,50D
1009	1.1.1.04.0001	APLICAÇÃO BANCO DO BRASIL RENDE FACIL	9,50D	0,00	0,00	9,50D
18	1.1.3	OUTROS CRÉDITOS	7.021.714,51D	0,00	0,00	7.021.714,51D
22	1.1.3.04	ANTECIPAÇÃO DE LUCROS	500.532,11D	0,00	0,00	500.532,11D
523	1.1.3.04.0000	HEBERT RIBEIRO ARAUJO	500.532,11D	0,00	0,00	500.532,11D
27	1.1.3.07	EMPRÉSTIMO A TERCEIROS	6.521.182,40D	0,00	0,00	6.521.182,40D
1028	1.1.3.07.0002	C.M.C.A. ADMINISTRAÇÃO E PARTICIPAÇÕES	38.566,21D	0,00	0,00	38.566,21D
1029	1.1.3.07.0003	GS PARTICIPAÇÕES LTDA	154.226,08D	0,00	0,00	154.226,08D
1032	1.1.3.07.0004	BARÃO ESPECIALIDADES LTDA	2.398.815,18D	0,00	0,00	2.398.815,18D
1043	1.1.3.07.0006	BARÃO PARTICIPAÇÃO - T.A. ADMINISTRAÇÃO	64.503,43D	0,00	0,00	64.503,43D
1006	1.1.3.07.0006	FAZENDA TRIÂNGULO	3.672.668,18D	0,00	0,00	3.672.668,18D
1044	1.1.3.07.0007	GOLD AGROPECUARIA PARTICIPAÇÕES	138.607,58D	0,00	0,00	138.607,58D
1059	1.1.3.07.0011	NOVA TRIÂNGULO	59.880,08D	0,00	0,00	59.880,08D
501	1.2	ATIVO NÃO-CIRCULANTE	14.071.694,99D	0,00	0,00	14.071.694,99D
88	1.2.3	INVESTIMENTOS	14.071.694,99D	0,00	0,00	14.071.694,99D
89	1.2.3.01	CONTROLADAS E COLIGADAS - EQUIV. PATRIM.	14.071.694,99D	0,00	0,00	14.071.694,99D
90	1.2.3.01.0001	GOLD AGROPECUARIA E PARTICIPAÇÕES LTDA	403.625,58D	0,00	0,00	403.625,58D
1022	1.2.3.01.0009	BARÃO ESPECIALIDADES E DISTRIBUIDORA S/A	1.648.858,08D	0,00	0,00	1.648.858,08D
1028	1.2.3.01.0010	HOLDING GS PARTICIPAÇÕES LTDA	9.820.869,48D	0,00	0,00	9.820.869,48D
149	3	PASSIVO	21.093.419,00C	1.442,26	1.442,26	21.093.419,00C
150	2.1	PASSIVO CIRCULANTE	41.460.049,59C	0,00	721,13	41.461.570,63C
200	2.1.4	OUTRAS OBRIGAÇÕES	38.915.030,50C	0,00	0,00	38.915.030,50C
203	2.1.4.03	PERDA DE EQUIVALENCIA PATRIMONIAL	32.484.600,00C	0,00	0,00	32.484.600,00C
1023	2.1.4.03.0002	BARÃO ESPECIALIDADES E DISTRIBUIÇÃO S/A	32.484.600,00C	0,00	0,00	32.484.600,00C
206	2.1.4.05	COMPRA DE PARTICIPAÇÕES SOCIETÁRIAS	3.768.400,50C	0,00	0,00	3.768.400,50C
1048	2.1.4.05.0001	BANCO E PARTICIPAÇÕES - COMPRA DE COTAS	3.768.400,50C	0,00	0,00	3.768.400,50C
205	2.1.4.06	OUTRAS OBRIGAÇÕES	2.662.030,00C	0,00	0,00	2.662.030,00C
206	2.1.4.06.0001	HEBERT RIBEIRO ARAUJO	2.662.030,00C	0,00	0,00	2.662.030,00C
152	2.1.5	EMPRÉSTIMOS E FINANCIAMENTOS	2.545.019,09C	0,00	721,13	2.546.540,13C
154	2.1.5.03	EMPRÉSTIMOS DE TERCEIROS	2.545.019,09C	0,00	721,13	2.546.540,13C
1033	2.1.5.03.0001	GS PARTICIPAÇÕES LTDA	3.669,81C	0,00	0,00	3.669,81C
1053	2.1.5.03.0006	GOLD AGROPECUARIA E PARTICIPAÇÕES LTDA	1.521.087,14C	0,00	0,00	1.521.807,14C
1056	2.1.5.03.0008	HEBERT RIBEIRO ARAUJO	0,00	0,00	721,13	721,13C
1063	2.1.5.03.0009	LFB GESTÃO	1.010.080,80C	0,00	0,00	1.010.808,80C
1061	2.1.5.03.0010	SOMA PROCESSAMENTO	9.142,85C	0,00	0,00	9.142,85C
503	2.2	PASSIVO NÃO-CIRCULANTE	37.528.000,00C	0,00	0,00	37.528.000,00C
217	2.2.1	PASSIVO EXIGÍVEL A LONGO PRAZO	37.528.000,00C	0,00	0,00	37.528.000,00C
219	2.2.1.05	COMPRA DE PARTICIPAÇÕES SOCIETÁRIAS	36.700.000,00C	0,00	0,00	36.700.000,00C
1049	2.2.1.05.0001	BANCO E PARTICIPAÇÕES - COMPRA DE COTAS	36.700.000,00C	0,00	0,00	36.700.000,00C
226	2.2.1.10	OUTROS DÉBITOS COM SÓCIOS, ADM, PESSOAS	828.000,00C	0,00	0,00	828.000,00C
1024	2.2.1.10.0000	LUDMILLA SHEYLA GUIMARAES	828.000,00C	0,00	0,00	828.000,00C
242	2.3	PATRIMÔNIO LÍQUIDO	57.095.420,50D	1.442,26	721,13	57.096.151,63D
243	2.3.1	CAPITAL SOCIAL	100.000,00C	0,00	0,00	100.000,00C
244	2.3.1.01	CAPITAL SUBSCRITO	100.000,00C	0,00	0,00	100.000,00C
245	2.3.1.01.0001	HEBERT RIBEIRO ARAUJO	100.000,00C	0,00	0,00	100.000,00C
266	2.3.3	LUCROS OU PREJUÍZOS ACUMULADOS	57.995.420,50D	1.442,26	721,13	57.996.151,63D
265	2.3.3.01	LUCROS OU PREJUÍZOS ACUMULADOS	57.995.420,50D	1.442,26	721,13	57.996.151,63D
523	2.3.3.01.0000	(-) PREJUÍZO DO EXERCÍCIO	122.782,89C	721,13	721,13	122.782,89C
267	2.3.3.01.0002	(-) PREJUÍZOS ACUMULADOS	78.469.862,24D	721,13	0,00	78.470.683,47D
266	2.3.3.01.0003	LUCROS ACUMULADOS	33.245.975,63C	0,00	0,00	33.245.975,63C
1046	2.3.3.01.0004	(-) ANTECIPAÇÃO DE LUCROS	12.894.126,68D	0,00	0,00	12.894.126,68D
469	3	RESULTADO LÍQUIDO DO PERÍODO ANTES DO IRPJ, CSLL E P	0,00	721,13	721,13	0,00
295	3.2	DESPESAS OPERACIONAIS	0,00	721,13	721,13	0,00
438	3.2.2	RESULTADO FINANCEIRO	0,00	721,13	721,13	0,00
367	3.2.2.01	DESPESAS FINANCEIRAS	0,00	721,13	721,13	0,00
374	3.2.2.01.0000	JUROS E COMISSÕES BANCÁRIAS	0,00	721,13	721,13	0,00
469	5	CONTAS DE APURAÇÃO	0,00	721,13	721,13	0,00
481	5.1	CUSTOS DOS PRODUTOS E SERVIÇOS VENDIDOS	0,00	721,13	721,13	0,00
471	5.1.1	APURAÇÃO DO RESULTADO DO EXERCÍCIO	0,00	721,13	721,13	0,00
472	5.1.1.01	APURAÇÃO DO RESULTADO DO EXERCÍCIO	0,00	721,13	721,13	0,00

Sistema licenciado para SOMA PROCESSAMENTO E SERVICOS CONTABEIS EIRELI - EPP

Rua 1, nº 564, Setor Oeste, Goiânia-GO - CEP: 74115-040
(62) 3290 9900 I contato@crosaraefranca.adv.br I www.crosaraefranca.adv.br

Valor: R$ 1.000,00
PROCESSO CÍVEL E DO TRABALHO -> Processo de Conhecimento -> Procedimento de Conhecimento -> Procedimentos Especiais -> Procedimentos Regidos por Outros Códigos, Leis Esparsas e Regimento
GOIÂNIA - 5ª UPJ VARAS CÍVEIS: 12ª, 20ª, 21ª, 22ª, 23ª E 25ª
Usuário: DYOGO CROSARA - Data: 15/10/2026 10:26:36

Tribunal de Justiça do Estado de Goiás
Documento Assinado e Publicado Digitalmente em 31/08/2026 20:05:22
Assinado por DYOGO CROSARA:00000278122
Localizar pelo código: 109787605432563873183965277, no endereço: https://projudi.tjgo.jus.br/p

Processo: 5123828-55.2026.8.09.0051
Movimentacao 36 : Juntada -> Petição
Arquivo 1: rjgrupobarao512382855rmajaneiromaio2026_compressed.pdf - Pag.237/247



Empresa: HRA PARTICIPACOES EIRELI
C.N.P.J.: 33.071.369/0001-91
Período: 01/01/2026 - 31/03/2026

Folha: 0002
Número livro: 0001
Emissão: 10/08/2026
Hora: 09:59:14

BALANCETE

Código	Classificação	Descrição da conta	Saldo Anterior	Débito	Crédito	Saldo Atual
473	5.1.1.01.0001	RESULTADO DO EXERCÍCIO	8,00	721,13	721,13	0,00

HEBERT RIBEIRO ARAUJO
REPRESENTANTE LEGAL
CPF: 963.969.941-68

TUANAR GODOI DE PAIVA
Reg. no CRC - GO sob o No. TOE3045908
CPF: 024.860.451-12

Sistema licenciado para SOMA PROCESSAMENTO E SERVICOS CONTABEIS EIRELI - EPP

Rua 1, nº 564, Setor Oeste, Goiânia-GO - CEP: 74115-040
(62) 3290 9900 | contato@crosaraefranca.adv.br | www.crosaraefranca.adv.br

Valor: R$ 1.000,00
PROCESSO CÍVEL E DO TRABALHO -> Processo de Conhecimento -> Procedimento de Conhecimento -> Procedimentos Especiais -> Procedimentos Regidos por Outros Códigos, Leis Esparsas e Regimento
GOIÂNIA - 5ª UPJ VARAS CÍVEIS: 12ª, 20ª, 21ª, 22ª, 23ª E 25ª
Usuário: DYOGO CROSARA - Data: 15/10/2026 10:26:36

Tribunal de Justiça do Estado de Goiás
Documento Assinado e Publicado Digitalmente em 31/08/2026 20:05:22
Assinado por DYOGO CROSARA:00000278122
Localizar pelo código: 109787605432563873183965277, no endereço: https://projudi.tjgo.jus.br/p

Processo: 5123828-55.2026.8.09.0051
Movimentacao 36 : Juntada -> Petição
Arquivo 1: rjgrupobarao512382855rmajaneiromaio2026_compressed.pdf - Pag.238/247

Empresa: HRA PARTICIPACOES EIRELI
C.N.P.J.: 33.871.369/0001-91
Período: 01/04/2026 - 30/04/2026

Folha: 0001
Número livro: 0001
Emissão: 10/08/2026
Hora: 09:59:49

BALANCETE

Código	Classificação	Descrição da conta	Saldo Anterior	Débito	Crédito	Saldo Atual
1	1	ATIVO	21.093.419,00D	0,00	0,00	21.093.419,00D
2	1.1	ATIVO CIRCULANTE	7.021.724,01D	0,00	0,00	7.021.724,01D
3	1.1.1	DISPONÍVEL	9,50D	0,00	0,00	9,50D
10	1.1.1.04	APLICAÇÕES FINANCEIRAS LIQUIDEZ IMEDIATA	9,50D	0,00	0,00	9,50D
1039	1.1.1.04.0001	APLICAÇÃO BANCO DO BRASIL RENDE FACIL	9,50D	0,00	0,00	9,50D
18	1.1.3	OUTROS CRÉDITOS	7.021.714,51D	0,00	0,00	7.021.714,51D
22	1.1.3.09	ANTECIPAÇÃO DE LUCROS	508.532,11D	0,00	0,00	508.532,11D
529	1.1.3.09.0000	HEBERT RIBEIRO ARAUJO	508.532,11D	0,00	0,00	508.532,11D
37	1.1.3.07	EMPRÉSTIMO A TERCEIROS	6.521.182,40D	0,00	0,00	6.521.182,40D
1028	1.1.3.07.0002	C.M.C.A. ADMINISTRAÇÃO E PARTICIPAÇÕES	35.368,21D	0,00	0,00	35.368,21D
1029	1.1.3.07.0003	DS PARTICIPAÇÕES LTDA	154.220,08D	0,00	0,00	154.220,08D
1032	1.1.3.07.0004	BARÃO ESPECIALIDADES LTDA	2.398.815,18D	0,00	0,00	2.398.815,18D
1040	1.1.3.07.0006	BARÃO PARTICIPAÇÃO - T.A. ADMINISTRAÇÃO	64.583,40D	0,00	0,00	64.583,40D
1006	1.1.3.07.0006	FAZENDA TRIÂNGULO	3.672.669,18D	0,00	0,00	3.672.669,18D
1044	1.1.3.07.0007	GOLD AGROPECUÁRIA PARTICIPAÇÕES	139.607,58D	0,00	0,00	139.607,58D
1068	1.1.3.07.0011	NOVA TRIÂNGULO	55.806,08D	0,00	0,00	55.806,08D
501	1.2	ATIVO NÃO-CIRCULANTE	14.071.694,99D	0,00	0,00	14.071.694,99D
58	1.2.1	INVESTIMENTOS	14.071.694,99D	0,00	0,00	14.071.694,99D
89	1.2.1.01	CONTROLADAS E COLIGADAS - EQUIV. PATRIM.	14.071.694,99D	0,00	0,00	14.071.694,99D
98	1.2.1.01.0001	GOLD AGROPECUÁRIA E PARTICIPAÇÕES LTDA	403.625,58D	0,00	0,00	403.625,58D
1027	1.2.1.01.0009	BARÃO ESPECIALIDADES E DISTRIBUIDORA S/A	3.898.800,08D	0,00	0,00	3.898.800,08D
1029	1.2.1.01.0010	HOLDING DS PARTICIPAÇÕES LTDA	9.620.869,48D	0,00	0,00	9.620.869,48D
149	2	PASSIVO	21.093.419,00C	0,00	0,00	21.093.419,00C
150	2.1	PASSIVO CIRCULANTE	41.461.570,63C	0,00	0,00	41.461.570,63C
200	2.1.4	OUTRAS OBRIGAÇÕES	38.915.030,50C	0,00	0,00	38.915.030,50C
203	2.1.4.03	PERDA DE EQUIVALENCIA PATRIMONIAL	32.484.600,00C	0,00	0,00	32.484.600,00C
1033	2.1.4.03.0002	BARAO ESPECIALIDADES E DISTRIBUIÇÃO S/A	32.484.600,00C	0,00	0,00	32.484.600,00C
205	2.1.4.05	COMPRA DE PARTICIPAÇÕES SOCIETARIAS	3.768.408,50C	0,00	0,00	3.768.408,50C
1048	2.1.4.05.0001	BARAO E PARTICIPAÇÕES - COMPRA DE COTAS	3.768.480,50C	0,00	0,00	3.768.408,50C
206	2.1.4.06	OUTRAS OBRIGAÇÕES	2.662.030,00C	0,00	0,00	2.662.030,00C
188	2.1.4.06.0001	HEBERT RIBEIRO ARAUJO	2.662.030,00C	0,00	0,00	2.662.030,00C
282	2.1.5	EMPRÉSTIMOS E FINANCIAMENTOS	2.546.540,13C	0,00	0,00	2.546.540,13C
154	2.1.5.03	EMPRÉSTIMOS DE TERCEIROS	2.546.540,13C	0,00	0,00	2.546.540,13C
1031	2.1.5.03.0001	DS PARTICIPAÇÕES LTDA	5.089,81C	0,00	0,00	5.089,81C
1053	2.1.5.03.0006	GOLD AGROPECUÁRIA E PARTICIPAÇÕES LTDA	1.521.087,14C	0,00	0,00	1.521.300,14C
1056	2.1.5.03.0008	HEBERT RIBEIRO ARAUJO	721,13C	0,00	0,00	721,13C
1060	2.1.5.03.0009	LHS GESTÃO	1.019.080,80C	0,00	0,00	1.000.808,80C
1061	2.1.5.03.0010	SOMA PROCESSAMENTO	0,142,85C	0,00	0,00	0,142,85C
503	2.2	PASSIVO NÃO-CIRCULANTE	37.538.000,00C	0,00	0,00	37.538.000,00C
217	2.2.1	PASSIVO EXIGÍVEL A LONGO PRAZO	37.538.000,00C	0,00	0,00	37.538.000,00C
219	2.2.1.05	COMPRA DE PARTICIPAÇÕES SOCIETÁRIAS	36.700.000,00C	0,00	0,00	36.700.000,00C
1049	2.2.1.05.0001	BARAO E PARTICIPAÇÕES - COMPRA DE COTAS	36.700.080,80C	0,00	0,00	36.780.808,80C
226	2.2.1.10	OUTROS DÉBITOS COM SÓCIOS, ADM, PESSOAS	838.000,00C	0,00	0,00	838.000,00C
1024	2.2.1.10.0000	LUDMILLA SHEYLA GUIMARAES	838.080,80C	0,00	0,00	838.808,80C
242	2.3	PATRIMÔNIO LÍQUIDO	57.896.151,63D	0,00	0,00	57.896.151,63D
243	2.3.1	CAPITAL SOCIAL	100.000,00C	0,00	0,00	100.000,00C
244	2.3.1.01	CAPITAL SUBSCRITO	100.000,00C	0,00	0,00	100.000,00C
245	2.3.1.01.0001	HEBERT RIBEIRO ARAUJO	100.080,80C	0,00	0,00	100.808,80C
284	2.3.3	LUCROS OU PREJUÍZOS ACUMULADOS	57.996.151,63D	0,00	0,00	57.996.151,63D
285	2.3.3.01	LUCROS OU PREJUÍZOS ACUMULADOS	57.996.151,63D	0,00	0,00	57.996.151,63D
523	2.3.3.01.0000	(-) PREJUÍZO DO EXERCÍCIO	122.782,80C	0,00	0,00	122.782,80C
367	2.3.3.01.0002	(-) PREJUÍZOS ACUMULADOS	78.478.683,47D	0,00	0,00	78.478.683,47D
365	2.3.3.01.0003	LUCROS ACUMULADOS	33.245.675,62C	0,00	0,00	33.245.675,62C
1046	2.3.3.01.0004	(-) ANTECIPAÇÃO DE LUCROS	12.894.126,68D	0,00	0,00	12.894.126,68D

HEBERT RIBEIRO ARAUJO
REPRESENTANTE LEGAL
CPF: 963.969.541-68

ELIOMAR GODOI DE PAIVA
Reg. no CRC - GO sob o No. TOE004940/0
CPF: 024.862.451-12

Sistema licenciado para SOMA PROCESSAMENTO E SERVICOS CONTABEIS EIRELI - EPP

Rua 1, nº 564, Setor Oeste, Goiânia-GO - CEP: 74115-040
(62) 3290 9900 I contato@crosaraefranca.adv.br I www.crosaraefranca.adv.br

Valor: R$ 1.000,00
PROCESSO CÍVEL E DO TRABALHO -> Processo de Conhecimento -> Procedimento de Conhecimento -> Procedimentos Especiais -> Procedimentos Regidos por Outros Códigos, Leis Esparsas e Regimento
GOIÂNIA - 5ª UPJ VARAS CÍVEIS: 12ª, 20ª, 21ª, 22ª, 23ª E 25ª
Usuário: DYOGO CROSARA - Data: 15/10/2026 10:26:36

Tribunal de Justiça do Estado de Goiás
Documento Assinado e Publicado Digitalmente em 31/08/2026 20:05:22
Assinado por DYOGO CROSARA:00000278122
Localizar pelo código: 109787605432563873183965277, no endereço: https://projudi.tjgo.jus.br/p

Processo: 5123828-55.2026.8.09.0051
Movimentacao 36 : Juntada -> Petição
Arquivo 1: rjgrupobarao512382855rmajaneiromaio2026_compressed.pdf - Pag.239/247

Empresa: HRA PARTICIPACOES EIRELI
C.N.P.J.: 33.071.***/0001-91
Período: 01/05/2026 - 31/05/2026

Folha: 0001
Número livro: 0001
Emissão: 16/08/2026
Hora: 10:00:18

BALANCETE

Código	Classificação	Descrição da conta	Saldo Anterior	Débito	Crédito	Saldo Atual
1	1	ATIVO	21.093.419,00D	100,00	100,00	21.093.419,00D
2	1.1	ATIVO CIRCULANTE	7.021.714,01D	100,00	100,00	7.021.714,01D
3	1.1.1	DISPONÍVEL	9,50D	100,00	100,00	9,50D
7	1.1.1.02	BANCOS CONTA MOVIMENTO	0,00	100,00	100,00	0,00
8	1.1.1.02.0001	BANCO DO BRASIL AG / 12453-4 C/C: 40217-X	0,00	100,00	100,00	0,00
10	1.1.1.04	APLICAÇÕES FINANCEIRAS LIQUIDEZ IMEDIATA	9,50D	0,00	0,00	9,50D
1009	1.1.1.04.0001	APLICAÇÃO BANCO DO BRASIL RENDE FACIL	9,50D	0,00	0,00	9,50D
18	1.1.3	OUTROS CRÉDITOS	7.021.714,01D	0,00	0,00	7.021.714,01D
22	1.1.3.04	ANTECIPAÇÃO DE LUCROS	500.532,11D	0,00	0,00	500.532,11D
523	1.1.3.04.0000	HEBERT RIBEIRO ARAUJO	500.532,11D	0,00	0,00	500.532,11D
27	1.1.3.07	EMPRÉSTIMO A TERCEIROS	6.521.182,40D	0,00	0,00	6.521.182,40D
1028	1.1.3.07.0002	C.M.C.A. ADMINISTRAÇÃO E PARTICIPAÇÕES	38.366,21D	0,00	0,00	38.366,21D
1029	1.1.3.07.0003	GS PARTICIPAÇÕES LTDA	154.226,08D	0,00	0,00	154.226,08D
1032	1.1.3.07.0004	BARÃO ESPECIALIDADES LTDA	2.398.815,18D	0,00	0,00	2.398.815,18D
1043	1.1.3.07.0006	BARÃO PARTICIPAÇÃO - T.A. ADMINISTRAÇÃO	64.503,43D	0,00	0,00	64.503,43D
1026	1.1.3.07.0006	FAZENDA TRIÂNGULO	3.672.668,18D	0,00	0,00	3.672.668,18D
1044	1.1.3.07.0007	GOLD AGROPECUARIA PARTICIPAÇÕES	138.607,58D	0,00	0,00	138.607,58D
1059	1.1.3.07.0011	NOVA TRIÂNGULO	59.980,08D	0,00	0,00	59.980,08D
501	1.2	ATIVO NÃO-CIRCULANTE	14.071.694,99D	0,00	0,00	14.071.694,99D
88	1.2.3	INVESTIMENTOS	14.071.694,99D	0,00	0,00	14.071.694,99D
89	1.2.3.01	CONTROLADAS E COLIGADAS - EQUIV. PATRIM.	14.071.694,99D	0,00	0,00	14.071.694,99D
98	1.2.3.01.0001	GOLD AGROPECUARIA E PARTICIPAÇÕES LTDA	403.625,58D	0,00	0,00	403.625,58D
1022	1.2.3.01.0009	BARÃO ESPECIALIDADES E DISTRIBUIDORA S/A	1.848.383,08D	0,00	0,00	1.848.383,08D
1028	1.2.3.01.0010	HOLDING GS PARTICIPAÇÕES LTDA	9.820.869,48D	0,00	0,00	9.820.869,48D
149	3	PASSIVO	21.093.419,00C	0,00	100,00	21.093.407,80C
150	2.1	PASSIVO CIRCULANTE	41.461.570,63C	0,00	100,00	41.461.750,43C
200	2.1.4	OUTRAS OBRIGAÇÕES	38.915.038,58C	0,00	100,00	38.915.219,38C
203	2.1.4.03	PERDA DE EQUIVALENCIA PATRIMONIAL	32.484.600,00C	0,00	0,00	32.484.600,00C
1023	2.1.4.03.0002	BARÃO ESPECIALIDADES E DISTRIBUIÇÃO S/A	32.484.600,00C	0,00	0,00	32.484.808,80C
206	2.1.4.05	COMPRA DE PARTICIPAÇÕES SOCIETÁRIAS	3.768.400,50C	0,00	0,00	3.768.400,50C
1048	2.1.4.05.0001	BANCO E PARTICIPAÇÕES - COMPRA DE COTAS	3.768.400,50C	0,00	0,00	3.768.408,50C
205	2.1.4.06	OUTRAS OBRIGAÇÕES	2.662.038,08C	0,00	100,00	2.662.218,88C
206	2.1.4.06.0001	HEBERT RIBEIRO ARAUJO	2.662.038,80C	0,00	180,80	2.662.218,80C
152	2.1.5	EMPRÉSTIMOS E FINANCIAMENTOS	2.548.540,13C	0,00	0,00	2.548.540,13C
154	2.1.5.03	EMPRÉSTIMOS DE TERCEIROS	2.548.540,13C	0,00	0,00	2.548.540,13C
1033	2.1.5.03.0001	GS PARTICIPAÇÕES LTDA	0,00	0,00	0,00	0,00
1053	2.1.5.03.0006	GOLD AGROPECUARIA E PARTICIPAÇÕES LTDA	1.521.087,14C	0,00	0,00	1.521.807,14C
1056	2.1.5.03.0008	HEBERT RIBEIRO ARAUJO	721,13C	0,00	0,00	721,13C
1060	2.1.5.03.0009	LFB GESTÃO	1.010.080,80C	0,00	0,00	1.010.808,80C
1061	2.1.5.03.0010	SOMA PROCESSAMENTO	0,14C,85C	0,00	0,00	0,14C,85C
503	2.2	PASSIVO NÃO-CIRCULANTE	37.528.000,00C	0,00	0,00	37.528.000,00C
217	2.2.1	PASSIVO EXIGÍVEL A LONGO PRAZO	37.528.000,00C	0,00	0,00	37.528.000,00C
219	2.2.1.05	COMPRA DE PARTICIPAÇÕES SOCIETÁRIAS	36.700.000,00C	0,00	0,00	36.700.000,00C
1049	2.2.1.05.0001	BANCO E PARTICIPAÇÕES - COMPRA DE COTAS	36.700.080,80C	0,00	0,00	36.780.808,80C
226	2.2.1.10	OUTROS DÉBITOS COM SÓCIOS, ADM, PESSOAS	828.000,00C	0,00	0,00	828.000,00C
1024	2.2.1.10.0000	LUDMILLA SHEYLA GUIMARAES	828.080,80C	0,00	0,00	828.808,80C
242	2.3	PATRIMÔNIO LÍQUIDO	57.896.151,63D	0,00	0,00	57.896.151,63D
243	2.3.1	CAPITAL SOCIAL	100.000,00C	0,00	0,00	100.000,00C
244	2.3.1.01	CAPITAL SUBSCRITO	100.000,00C	0,00	0,00	100.000,00C
246	2.3.1.01.0001	HEBERT RIBEIRO ARAUJO	100.080,80C	0,00	0,00	100.808,80C
264	2.3.3	LUCROS OU PREJUÍZOS ACUMULADOS	57.996.151,63D	0,00	0,00	57.996.151,63D
265	2.3.3.01	LUCROS OU PREJUÍZOS ACUMULADOS	57.996.151,63D	0,00	0,00	57.996.151,63D
523	2.3.3.01.0000	(-) PREJUÍZO DO EXERCÍCIO	122.782,88C	0,00	0,00	122.782,88C
267	2.3.3.01.0002	(-) PREJUÍZOS ACUMULADOS	78.478.683,40D	0,00	0,00	78.478.683,40D
266	2.3.3.01.0003	LUCROS ACUMULADOS	33.245.975,63C	0,00	0,00	33.245.975,63C
1048	2.3.3.01.0004	(-) ANTECIPAÇÃO DE LUCROS	12.894.126,68D	0,00	0,00	12.894.126,68D
469	3	RESULTADO LÍQUIDO DO PERÍODO ANTES DO IRPJ, CSLL E P	0,00	100,00	0,00	100,00D
295	3.2	DESPESAS OPERACIONAIS	0,00	100,00	0,00	100,00D
438	3.2.2	RESULTADO FINANCEIRO	0,00	100,00	0,00	100,00D
367	3.2.2.01	DESPESAS FINANCEIRAS	0,00	100,00	0,00	100,00D
374	3.2.2.01.0000	JUROS E COMISSÕES BANCÁRIAS	0,00	100,00	0,00	100,00D

HEBERT RIBEIRO ARAUJO
REPRESENTANTE LEGAL
CPF: 963.969.541-68

ELIOMAR GODOI DE PAIVA
Reg. no CRC - GO sob o No. TOE3045908
CPF: 024.860.451-12

Sistema licenciado para SOMA PROCESSAMENTO E SERVICOS CONTABEIS EIRELI - EPP

Rua 1, nº 564, Setor Oeste, Goiânia-GO - CEP: 74115-040
(62) 3290 9900 I contato@crosaraefranca.adv.br I www.crosaraefranca.adv.br

Valor: R$ 1.000,00
PROCESSO CÍVEL E DO TRABALHO -> Processo de Conhecimento -> Procedimento de Conhecimento -> Procedimentos Especiais -> Procedimentos Regidos por Outros Códigos, Leis Esparsas e Regimento
GOIÂNIA - 5ª UPJ VARAS CÍVEIS: 12ª, 20ª, 21ª, 22ª, 23ª E 25ª
Usuário: DYOGO CROSARA - Data: 15/10/2026 10:26:36

Tribunal de Justiça do Estado de Goiás
Documento Assinado e Publicado Digitalmente em 31/08/2026 20:05:22
Assinado por DYOGO CROSARA:00000278122
Localizar pelo código: 109787605432563873183965277, no endereço: https://projudi.tjgo.jus.br/p

Processo: 5123828-55.2026.8.09.0051
Movimentacao 36 : Juntada -> Petição
Arquivo 1: rjgrupobarao512382855rmajaneiromaio2026_compressed.pdf - Pag.240/247

Empresa: HRA PARTICIPACOES EIRELI
C.N.P.J.: 33.871.569/0001-91
Período: 01/06/2026 - 30/06/2026

Folha: 0001
Número livro: 0001
Emissão: 16/08/2026
Hora: 10:03:06

BALANCETE

Código	Classificação	Descrição da conta	Saldo Anterior	Débito	Crédito	Saldo Atual
1	1	ATIVO	21.093.419,00D	216,20	216,20	21.093.419,10D
2	1.1	ATIVO CIRCULANTE	7.021.724,01D	216,20	216,20	7.021.734,11D
3	1.1.1	DISPONÍVEL	9,50D	216,20	216,20	9,60D
7	1.1.1.02	BANCOS CONTA MOVIMENTO	0,00	216,10	216,10	0,00
8	1.1.1.02.0001	BANCO DO BRASIL AG / 12453-4 C/C: 40217-X	0,00	216,10	216,10	0,00
10	1.1.1.04	APLICAÇÕES FINANCEIRAS LIQUIDEZ IMEDIATA	9,50D	0,10	0,10	9,60D
1009	1.1.1.04.0001	APLICAÇÃO BANCO DO BRASIL RENDE FACIL	9,50D	0,10	0,10	9,60D
18	1.1.3	OUTROS CRÉDITOS	7.021.714,01D	0,00	0,00	7.021.714,01D
22	1.1.3.04	ANTECIPAÇÃO DE LUCROS	500.532,11D	0,00	0,00	500.532,11D
523	1.1.3.04.0000	HEBERT RIBEIRO ARAUJO	500.532,11D	0,00	0,00	500.532,11D
27	1.1.3.07	EMPRÉSTIMO A TERCEIROS	6.521.182,90D	0,00	0,00	6.521.182,90D
1028	1.1.3.07.0002	C.M.C.A. ADMINISTRAÇÃO E PARTICIPAÇÕES	38.566,21D	0,00	0,00	38.566,21D
1029	1.1.3.07.0003	GS PARTICIPAÇÕES LTDA	164.226,08D	0,00	0,00	164.226,08D
1032	1.1.3.07.0004	BARÃO ESPECIALIDADES LTDA	2.398.815,18D	0,00	0,00	2.398.815,18D
1043	1.1.3.07.0006	BARÃO PARTICIPAÇÃO - T.A. ADMINISTRAÇÃO	64.503,43D	0,00	0,00	64.503,43D
1006	1.1.3.07.0006	FAZENDA TRIÂNGULO	3.672.668,18D	0,00	0,00	3.672.668,18D
1044	1.1.3.07.0007	GOLD AGROPECUARIA PARTICIPAÇÕES	138.607,58D	0,00	0,00	138.607,58D
1059	1.1.3.07.0011	NOVA TRIANGULO	59.880,08D	0,00	0,00	59.880,08D
501	1.2	ATIVO NÃO-CIRCULANTE	14.071.694,99D	0,00	0,00	14.071.694,99D
88	1.2.3	INVESTIMENTOS	14.071.694,99D	0,00	0,00	14.071.694,99D
89	1.2.3.01	CONTROLADAS E COLIGADAS - EQUIV. PATRIM.	14.071.694,99D	0,00	0,00	14.071.694,99D
90	1.2.3.01.0001	GOLD AGROPECUARIA E PARTICIPAÇÕES LTDA	403.625,58D	0,00	0,00	403.625,58D
1022	1.2.3.01.0009	BARÃO ESPECIALIDADES E DISTRIBUIDORA S/A	1.648.858,08D	0,00	0,00	1.648.858,08D
1028	1.2.3.01.0010	HOLDING GS PARTICIPAÇÕES LTDA	9.820.869,48D	0,00	0,00	9.820.869,48D
149	3	PASSIVO	21.093.667,80C	809,40	620,70	21.093.419,10C
150	2.1	PASSIVO CIRCULANTE	41.461.758,43C	0,00	216,00	41.461.975,43C
200	2.1.4	OUTRAS OBRIGAÇÕES	38.915.219,30C	0,00	0,00	38.915.219,30C
203	2.1.4.03	PERDA DE EQUIVALENCIA PATRIMONIAL	32.484.600,00C	0,00	0,00	32.484.600,00C
1023	2.1.4.03.0002	BARÃO ESPECIALIDADES E DISTRIBUIÇÃO S/A	32.484.600,80C	0,00	0,00	32.484.600,80C
206	2.1.4.05	COMPRA DE PARTICIPAÇÕES SOCIETÁRIAS	3.768.400,50C	0,00	0,00	3.768.400,50C
1048	2.1.4.05.0001	BANCO E PARTICIPAÇÕES - COMPRA DE COTAS	3.768.400,50C	0,00	0,00	3.768.400,50C
295	2.1.4.06	OUTRAS OBRIGAÇÕES	2.662.218,80C	0,00	0,00	2.662.218,80C
296	2.1.4.06.0001	HEBERT RIBEIRO ARAUJO	2.662.218,80C	0,00	0,00	2.662.218,80C
382	2.1.5	EMPRÉSTIMOS E FINANCIAMENTOS	2.546.546,13C	0,00	216,00	2.546.756,13C
154	2.1.5.03	EMPRÉSTIMOS DE TERCEIROS	2.546.546,13C	0,00	216,00	2.546.756,13C
1033	2.1.5.03.0001	GS PARTICIPAÇÕES LTDA	3.669,81C	0,00	0,00	3.669,81C
1053	2.1.5.03.0006	GOLD AGROPECUARIA E PARTICIPAÇÕES LTDA	1.521.087,14C	0,00	0,00	1.521.307,14C
1056	2.1.5.03.0008	HEBERT RIBEIRO ARAUJO	721,33C	0,00	216,00	937,33C
1063	2.1.5.03.0009	LFB GESTÃO	1.010.080,80C	0,00	0,00	1.010.808,90C
1061	2.1.5.03.0010	SOMA PROCESSAMENTO	9.142,85C	0,00	0,00	9.142,85C
503	2.2	PASSIVO NÃO-CIRCULANTE	37.528.000,00C	0,00	0,00	37.528.000,00C
337	2.2.1	PASSIVO EXIGÍVEL A LONGO PRAZO	37.528.000,00C	0,00	0,00	37.528.000,00C
339	2.2.1.05	COMPRA DE PARTICIPAÇÕES SOCIETÁRIAS	36.700.000,00C	0,00	0,00	36.700.000,00C
1049	2.2.1.05.0001	BANCO E PARTICIPAÇÕES - COMPRA DE COTAS	36.700.000,80C	0,00	0,00	36.700.000,80C
336	2.2.1.10	OUTROS DÉBITOS COM SÓCIOS, ADM, PESSOAS	828.000,00C	0,00	0,00	828.000,00C
1024	2.2.1.10.0000	LUDMILLA SHEYLA GUIMARAES	828.000,80C	0,00	0,00	828.000,80C
342	3.2	PATRIMÔNIO LÍQUIDO	57.096.151,63D	809,40	404,70	57.096.556,33D
343	3.2.1	CAPITAL SOCIAL	100.000,00C	0,00	0,00	100.000,00C
344	3.2.1.01	CAPITAL SUBSCRITO	100.000,00C	0,00	0,00	100.000,00C
346	2.2.1.01.0001	HEBERT RIBEIRO ARAUJO	100.000,80C	0,00	0,00	100.000,80C
366	2.3.3	LUCROS OU PREJUÍZOS ACUMULADOS	57.096.151,63D	809,40	404,70	57.096.556,33D
365	2.3.3.01	LUCROS OU PREJUÍZOS ACUMULADOS	57.096.151,63D	809,40	404,70	57.096.556,33D
523	2.3.3.01.0000	(-) PREJUÍZO DO EXERCÍCIO	122.782,89C	404,70	404,70	122.782,89C
367	2.3.3.01.0002	(-) PREJUÍZOS ACUMULADOS	78.470.681,47D	404,70	0,00	78.471.086,17D
366	2.3.3.01.0003	LUCROS ACUMULADOS	33.245.875,63C	0,00	0,00	33.245.875,63C
1046	2.3.3.01.0004	(-) ANTECIPAÇÃO DE LUCROS	12.894.126,68D	0,00	0,00	12.894.126,68D
469	3	RESULTADO LÍQUIDO DO PERÍODO ANTES DO IRPJ, CSLL E P	188,90D	215,90	404,70	0,00
295	3.2	DESPESAS OPERACIONAIS	188,90D	215,90	404,70	0,00
438	3.2.2	RESULTADO FINANCEIRO	188,90D	215,90	404,70	0,00
367	3.2.2.01	DESPESAS FINANCEIRAS	188,90D	215,90	404,70	0,00
374	3.2.2.01.0000	JUROS E COMISSÕES BANCÁRIAS	188,90D	215,90	404,70	0,00
469	5	CONTAS DE APURAÇÃO	0,00	404,70	404,70	0,00
481	5.1	CUSTOS DOS PRODUTOS E SERVIÇOS VENDIDOS	0,00	404,70	404,70	0,00
471	5.1.1	APURAÇÃO DO RESULTADO DO EXERCÍCIO	0,00	404,70	404,70	0,00
472	5.1.1.01	APURAÇÃO DO RESULTADO DO EXERCÍCIO	0,00	404,70	404,70	0,00

Sistema licenciado para SOMA PROCESSAMENTO E SERVICOS CONTABEIS EIRELI - EPP

Rua 1, nº 564, Setor Oeste, Goiânia-GO - CEP: 74115-040
(62) 3290 9900 I contato@crosaraefranca.adv.br I www.crosaraefranca.adv.br

Valor: R$ 1.000,00
PROCESSO CÍVEL E DO TRABALHO -> Processo de Conhecimento -> Procedimento de Conhecimento -> Procedimentos Especiais -> Procedimentos Regidos por Outros Códigos, Leis Esparsas e Regimento
GOIÂNIA - 5ª UPJ VARAS CÍVEIS: 12ª, 20ª, 21ª, 22ª, 23ª E 25ª
Usuário: DYOGO CROSARA - Data: 15/10/2026 10:26:36

Tribunal de Justiça do Estado de Goiás
Documento Assinado e Publicado Digitalmente em 31/08/2026 20:05:22
Assinado por DYOGO CROSARA:00000278122
Localizar pelo código: 109787605432563873183965277, no endereço: https://projudi.tjgo.jus.br/p

Processo: 5123828-55.2026.8.09.0051
Movimentacao 36 : Juntada -> Petição
Arquivo 1: rjgrupobarao512382855rmajaneiromaio2026_compressed.pdf - Pag.241/247



Empresa: HRA PARTICIPACOES EIRELI
C.N.P.J.: 33.071.369/0001-91
Período: 01/06/2026 - 30/06/2026

Folha: 0002
Número livro: 0001
Emissão: 18/08/2026
Hora: 10:01:06

BALANCETE

Código	Classificação	Descrição da conta	Saldo Anterior	Débito	Crédito	Saldo Atual
473	5.1.1.01.0001	RESULTADO DO EXERCÍCIO	0,00	484,70	484,70	0,00

HEBERT RIBEIRO ARAUJO
REPRESENTANTE LEGAL
CPF: 963.969.941-68

TUANAR GODOI DE PAIVA
Reg. no CRC - GO sob o No. TOE3045908
CPF: 024.860.451-12

Sistema licenciado para SOMA PROCESSAMENTO E SERVICOS CONTABEIS EIRELI - EPP

Rua 1, nº 564, Setor Oeste, Goiânia-GO - CEP: 74115-040
(62) 3290 9900 | contato@crosaraefranca.adv.br | www.crosaraefranca.adv.br

Valor: R$ 1.000,00
PROCESSO CÍVEL E DO TRABALHO -> Processo de Conhecimento -> Procedimento de Conhecimento -> Procedimentos Especiais -> Procedimentos Regidos por Outros Códigos, Leis Esparsas e Regimento
GOIÂNIA - 5ª UPJ VARAS CÍVEIS: 12ª, 20ª, 21ª, 22ª, 23ª E 25ª
Usuário: DYOGO CROSARA - Data: 15/10/2026 10:26:36

Tribunal de Justiça do Estado de Goiás
Documento Assinado e Publicado Digitalmente em 31/08/2026 20:05:22
Assinado por DYOGO CROSARA:00000278122
Localizar pelo código: 109787605432563873183965277, no endereço: https://projudi.tjgo.jus.br/p

Processo: 5123828-55.2026.8.09.0051
Movimentacao 36 : Juntada -> Petição
Arquivo 1: rjgrupobarao512382855rmajaneiromaio2026_compressed.pdf - Pag.242/247

Empresa: HRA PARTICIPACOES EIRELI
C.N.P.J.: 33.871.369/0001-91
Período: 01/07/2026 - 31/07/2026

Folha: 0001
Número livro: 0001
Emissão: 10/08/2026
Hora: 10:01:57

BALANCETE

Código	Classificação	Descrição da conta	Saldo Anterior	Débito	Crédito	Saldo Atual
1	1	ATIVO	21.093.419,10D	0,00	0,00	21.093.419,10D
2	1.1	ATIVO CIRCULANTE	7.021.724,11D	0,00	0,00	7.021.724,11D
3	1.1.1	DISPONÍVEL	9,00D	0,00	0,00	9,00D
10	1.1.1.04	APLICAÇÕES FINANCEIRAS LIQUIDEZ IMEDIATA	9,00D	0,00	0,00	9,00D
1039	1.1.1.04.0001	APLICAÇÃO BANCO DO BRASIL RENDE FACIL	9,00D	0,00	0,00	9,00D
18	1.1.3	OUTROS CRÉDITOS	7.021.714,51D	0,00	0,00	7.021.714,51D
22	1.1.3.09	ANTECIPAÇÃO DE LUCROS	500.532,11D	0,00	0,00	500.532,11D
529	1.1.3.09.0000	HEBERT RIBEIRO ARAUJO	500.532,11D	0,00	0,00	500.532,11D
37	1.1.3.07	EMPRÉSTIMO A TERCEIROS	6.521.182,40D	0,00	0,00	6.521.182,40D
1028	1.1.3.07.0002	C.M.C.A. ADMINISTRAÇÃO E PARTICIPAÇÕES	35.368,21D	0,00	0,00	35.368,21D
1029	1.1.3.07.0003	DS PARTICIPAÇÕES LTDA	154.220,08D	0,00	0,00	154.220,08D
1032	1.1.3.07.0004	BARÃO ESPECIALIDADES LTDA	2.398.815,18D	0,00	0,00	2.398.815,18D
1040	1.1.3.07.0006	BARÃO PARTICIPAÇÃO - T.A. ADMINISTRAÇÃO	64.503,41D	0,00	0,00	64.583,41D
1006	1.1.3.07.0006	FAZENDA TRIÂNGULO	3.672.668,18D	0,00	0,00	3.672.669,18D
1044	1.1.3.07.0007	GOLD AGROPECUÁRIA PARTICIPAÇÕES	139.607,58D	0,00	0,00	139.607,58D
1068	1.1.3.07.0011	NOVA TRIÂNGULO	55.806,08D	0,00	0,00	55.806,08D
501	1.2	ATIVO NÃO-CIRCULANTE	14.071.694,99D	0,00	0,00	14.071.694,99D
58	1.2.1	INVESTIMENTOS	14.071.694,99D	0,00	0,00	14.071.694,99D
59	1.2.1.01	CONTROLADAS E COLIGADAS - EQUIV. PATRIM.	14.071.694,99D	0,00	0,00	14.071.694,99D
98	1.2.1.01.0001	GOLD AGROPECUÁRIA E PARTICIPAÇÕES LTDA	403.625,58D	0,00	0,00	403.625,58D
1027	1.2.1.01.0009	BARÃO ESPECIALIDADES E DISTRIBUIDORA S/A	3.898.805,08D	0,00	0,00	3.898.805,08D
1029	1.2.1.01.0010	HOLDING DS PARTICIPAÇÕES LTDA	9.620.868,48D	0,00	0,00	9.620.868,48D
149	2	PASSIVO	21.093.419,10C	0,00	0,00	21.093.419,10C
150	2.1	PASSIVO CIRCULANTE	41.461.975,43C	0,00	0,00	41.461.975,43C
200	2.1.4	OUTRAS OBRIGAÇÕES	38.915.219,30C	0,00	0,00	38.915.219,30C
203	2.1.4.03	PERDA DE EQUIVALENCIA PATRIMONIAL	32.484.600,80C	0,00	0,00	32.484.600,80C
1033	2.1.4.03.0002	BARAO ESPECIALIDADES E DISTRIBUIÇÃO S/A	32.484.600,80C	0,00	0,00	32.484.600,80C
209	2.1.4.05	COMPRA DE PARTICIPAÇÕES SOCIETARIAS	3.768.400,50C	0,00	0,00	3.768.400,50C
1048	2.1.4.05.0001	BARAO E PARTICIPAÇÕES - COMPRA DE COTAS	3.768.400,50C	0,00	0,00	3.768.400,50C
206	2.1.4.06	OUTRAS OBRIGAÇÕES	2.662.218,80C	0,00	0,00	2.662.218,80C
188	2.1.4.06.0001	HEBERT RIBEIRO ARAUJO	2.662.218,80C	0,00	0,00	2.662.218,80C
282	2.1.5	EMPRÉSTIMOS E FINANCIAMENTOS	2.546.756,13C	0,00	0,00	2.546.756,13C
154	2.1.5.03	EMPRÉSTIMOS DE TERCEIROS	2.546.756,13C	0,00	0,00	2.546.756,13C
1031	2.1.5.03.0001	DS PARTICIPAÇÕES LTDA	5.089,81C	0,00	0,00	5.089,81C
1053	2.1.5.03.0006	GOLD AGROPECUÁRIA E PARTICIPAÇÕES LTDA	1.521.087,14C	0,00	0,00	1.521.307,14C
1056	2.1.5.03.0008	HEBERT RIBEIRO ARAUJO	937,13C	0,00	0,00	937,13C
1060	2.1.5.03.0009	LHS GESTÃO	1.019.080,80C	0,00	0,00	1.019.808,80C
1061	2.1.5.03.0010	SOMA PROCESSAMENTO	0.142,85C	0,00	0,00	0.142,85C
503	2.2	PASSIVO NÃO-CIRCULANTE	37.528.000,00C	0,00	0,00	37.528.000,00C
217	2.2.1	PASSIVO EXIGÍVEL A LONGO PRAZO	37.528.000,00C	0,00	0,00	37.528.000,00C
219	2.2.1.05	COMPRA DE PARTICIPAÇÕES SOCIETÁRIAS	36.700.000,00C	0,00	0,00	36.700.000,00C
1049	2.2.1.05.0001	BARAO E PARTICIPAÇÕES - COMPRA DE COTAS	36.700.080,80C	0,00	0,00	36.780.808,80C
226	2.2.1.10	OUTROS DÉBITOS COM SÓCIOS, ADM, PESSOAS	828.000,00C	0,00	0,00	828.000,00C
1024	2.2.1.10.0000	LUDMILLA SHEYLA GUIMARAES	828.080,80C	0,00	0,00	828.808,80C
242	2.3	PATRIMÔNIO LÍQUIDO	57.896.556,23D	0,00	0,00	57.896.556,23D
243	2.3.1	CAPITAL SOCIAL	100.000,00C	0,00	0,00	100.000,00C
244	2.3.1.01	CAPITAL SUBSCRITO	100.000,00C	0,00	0,00	100.000,00C
245	2.3.1.01.0001	HEBERT RIBEIRO ARAUJO	100.080,80C	0,00	0,00	100.808,80C
284	2.3.3	LUCROS OU PREJUÍZOS ACUMULADOS	57.996.556,23D	0,00	0,00	57.996.556,23D
285	2.3.3.01	LUCROS OU PREJUÍZOS ACUMULADOS	57.996.556,23D	0,00	0,00	57.996.556,23D
523	2.3.3.01.0000	(-) PREJUÍZO DO EXERCÍCIO	122.762,80C	0,00	0,00	122.762,80C
367	2.3.3.01.0002	(-) PREJUÍZOS ACUMULADOS	78.471.388,17D	0,00	0,00	78.471.388,17D
365	2.3.3.01.0003	LUCROS ACUMULADOS	33.245.675,62C	0,00	0,00	33.245.675,62C
1046	2.3.3.01.0004	(-) ANTECIPAÇÃO DE LUCROS	12.894.126,08D	0,00	0,00	12.894.126,08D

HEBERT RIBEIRO ARAUJO
REPRESENTANTE LEGAL
CPF: 963.969.541-68

ELIOMAR GODOI DE PAIVA
Reg. no CRC - GO sob o No. TOE004940/0
CPF: 024.862.451-12

Sistema licenciado para SOMA PROCESSAMENTO E SERVICOS CONTABEIS EIRELI - EPP

Rua 1, nº 564, Setor Oeste, Goiânia-GO - CEP: 74115-040
(62) 3290 9900 I contato@crosaraefranca.adv.br I www.crosaraefranca.adv.br

Valor: R$ 1.000,00
PROCESSO CÍVEL E DO TRABALHO -> Processo de Conhecimento -> Procedimento de Conhecimento -> Procedimentos Especiais -> Procedimentos Regidos por Outros Códigos, Leis Esparsas e Regimento
GOIÂNIA - 5ª UPJ VARAS CÍVEIS: 12ª, 20ª, 21ª, 22ª, 23ª E 25ª
Usuário: DYOGO CROSARA - Data: 15/10/2026 10:26:36

Tribunal de Justiça do Estado de Goiás
Documento Assinado e Publicado Digitalmente em 31/08/2026 20:05:22
Assinado por DYOGO CROSARA:00000278122
Localizar pelo código: 109787605432563873183965277, no endereço: https://projudi.tjgo.jus.br/p

Processo: 5123828-55.2026.8.09.0051
Movimentacao 36 : Juntada -> Petição
Arquivo 1: rjgrupobarao512382855rmajaneiromaio2026_compressed.pdf - Pag.243/247

7. DAS CONSTATAÇÕES FINAIS DO GRUPO BARÃO

Diante dos dados e informações fornecidos pelo **GRUPO BARÃO**, acima alhures retratado, tem-se materializado um cenário recuperacional preliminar de contornos complexos e vieses ainda obscuros a serem mais profundamente investigados sobre eventuais indícios de soerguimento empresarial e a real crise propalada pelas devedoras.

Ressalta-se que foi possível apurar, a partir do lastro probatório municiado pelas devedoras, quanto à evolução das receitas, apenas a trajetória de retração contínua ao longo do período de janeiro a maio de 2026.

A Receita Operacional Bruta consolidada partiu de R$ 8.841.140 em janeiro e recuou para R$ 7.828.922 em fevereiro (redução de aproximadamente 11%), R$ 5.973.779 em março (queda de cerca de 24%), R$ 2.350.595 em abril (retração de aproximadamente 61%) e R$ 1.586.425 em maio (nova redução de cerca de 33%).

Ao final do período, o faturamento consolidado correspondia a aproximadamente 18% do patamar registrado em janeiro, sendo a totalidade da retração atribuível à Barão Especialidades & Distribuidora de Alimentos S.A., uma vez que a Soma Processamento e Serviços Contábeis S/S Ltda. manteve receitas estáveis entre R$ 813.971 e R$ 867.705.

No que se refere às disponibilidades, apurou-se elevação do saldo consolidado entre janeiro e maio de 2026, passando de R$ 2.427.508 (jan/26) para R$ 5.956.107 (jul/26). No período, registraram-se acréscimos de

Rua 1, nº 564, Setor Oeste, Goiânia-GO - CEP: 74115-040
(62) 3290 9900 I contato@crosaraefranca.adv.br I www.crosaraefranca.adv.br

Valor: R$ 1.000,00
PROCESSO CÍVEL E DO TRABALHO -> Processo de Conhecimento -> Procedimento de Conhecimento -> Procedimentos Especiais -> Procedimentos Regidos por Outros Códigos, Leis Esparsas e Regimento
GOIÂNIA - 5ª UPJ VARAS CÍVEIS: 12ª, 20ª, 21ª, 22ª, 23ª E 25ª
Usuário: DYOGO CROSARA - Data: 15/10/2026 10:26:36

Tribunal de Justiça do Estado de Goiás
Documento Assinado e Publicado Digitalmente em 31/08/2026 20:05:22
Assinado por DYOGO CROSARA:00000278122
Localizar pelo código: 109787605432563873183965277, no endereço: https://projudi.tjgo.jus.br/p

Processo: 5123828-55.2026.8.09.0051
Movimentacao 36 : Juntada -> Petição
Arquivo 1: rjgrupobarao512382855rmajaneiromaio2026_compressed.pdf - Pag.244/247

aproximadamente 47% em fevereiro (R$ 3.559.716), 18% em março (R$ 4.199.054) e 42% em abril (R$ 5.967.440), seguidos de leve retração em maio (R$ 5.832.345).

O acréscimo acumulado no período alcançou aproximadamente 145%, com destaque para a Soma Processamento e Serviços Contábeis S/S Ltda., cujas disponibilidades evoluíram de R$ 304.186 para R$ 2.583.234.

Quanto aos estoques, verificou-se redução sucessiva no período de janeiro a maio de 2026, com retrações mensais de aproximadamente 6% entre fevereiro e maio de 2026.

O saldo passou de R$ 19.372.147 em janeiro para R$ 18.165.399 em fevereiro, R$ 17.130.094 em março, R$ 16.046.780 em abril e R$ 15.158.699 em maio.

No acumulado, apurou-se redução de aproximadamente 22% do volume de estoques, integralmente concentrado na Barão Especialidades & Distribuidora de Alimentos S.A.

Em relação ao ativo circulante, apurou-se estabilidade dos saldos consolidados, que oscilaram entre R$ 47.851.618 (jan/26) e R$ 49.123.782 (mar/26), encerrando o período apurado em R$ 48.318.188.

As variações mensais mantiveram-se contidas entre -2% e 2%, sem alterações estruturais relevantes. A composição permaneceu

Rua 1, nº 564, Setor Oeste, Goiânia-GO - CEP: 74115-040
(62) 3290 9900 I contato@crosaraefranca.adv.br I www.crosaraefranca.adv.br

Valor: R$ 1.000,00
PROCESSO CÍVEL E DO TRABALHO -> Processo de Conhecimento -> Procedimento de Conhecimento -> Procedimentos Especiais -> Procedimentos Regidos por Outros Códigos, Leis Esparsas e Regimento
GOIÂNIA - 5ª UPJ VARAS CÍVEIS: 12ª, 20ª, 21ª, 22ª, 23ª E 25ª
Usuário: DYOGO CROSARA - Data: 15/10/2026 10:26:36

Tribunal de Justiça do Estado de Goiás
Documento Assinado e Publicado Digitalmente em 31/08/2026 20:05:22
Assinado por DYOGO CROSARA:00000278122
Localizar pelo código: 109787605432563873183965277, no endereço: https://projudi.tjgo.jus.br/p

Processo: 5123828-55.2026.8.09.0051
Movimentacao 36 : Juntada -> Petição
Arquivo 1: rjgrupobarao512382855rmajaneiromaio2026_compressed.pdf - Pag.245/247

concentrada na Barão Especialidades & Distribuidora de Alimentos S.A. (R$ 32.998.592), seguida pela Soma Processamento e Serviços Contábeis S/S Ltda. (R$ 8.297.872) e pela HRA Participações Eireli, com saldo constante de R$ 7.021.724 em todos os meses.

No tocante ao imobilizado, constatou-se manutenção integral do saldo em R$ 41.306.364 no período de janeiro a maio de 2026, sem qualquer variação mensal.

O montante é composto por R$ 41.028.393 registrados na Barão Especialidades & Distribuidora de Alimentos S.A. e R$ 277.972 na Soma Processamento e Serviços Contábeis S/S Ltda. Assim, não se identificaram movimentações relevantes na composição desse grupo de ativos no período analisado.

No tocante ao Passivo Circulante, apurou-se saldo consolidado de R$ 288.861.060 em jan/26, com elevações mensais de aproximadamente 1% em fev/26 (R$ 291.749.707), mar/26 (R$ 295.667.070) e abr/26 (R$ 297.873.138). Em mai/26, o saldo alcançou R$ 298.897.574, encerrando o período apurado com acréscimo acumulado de aproximadamente 4% e sem registro de redução em qualquer mês.

Em relação ao Total do Passivo, apurou-se saldo de R$ 337.744.286 em jan/26, com aumento para R$ 340.632.933 em fev/26, R$ 344.550.296 em mar/26 e R$ 346.756.364 em abr/26, correspondendo a variações mensais de aproximadamente 1%. Em mai/26, o saldo alcançou R$

Rua 1, nº 564, Setor Oeste, Goiânia-GO - CEP: 74115-040
(62) 3290 9900 I contato@crosaraefranca.adv.br I www.crosaraefranca.adv.br

Valor: R$ 1.000,00
PROCESSO CÍVEL E DO TRABALHO -> Processo de Conhecimento -> Procedimento de Conhecimento -> Procedimentos Especiais -> Procedimentos Regidos por Outros Códigos, Leis Esparsas e Regimento
GOIÂNIA - 5ª UPJ VARAS CÍVEIS: 12ª, 20ª, 21ª, 22ª, 23ª E 25ª
Usuário: DYOGO CROSARA - Data: 15/10/2026 10:26:36

Tribunal de Justiça do Estado de Goiás
Documento Assinado e Publicado Digitalmente em 31/08/2026 20:05:22
Assinado por DYOGO CROSARA:00000278122
Localizar pelo código: 109787605432563873183965277, no endereço: https://projudi.tjgo.jus.br/p

Processo: 5123828-55.2026.8.09.0051
Movimentacao 36 : Juntada -> Petição
Arquivo 1: rjgrupobarao512382855rmajaneiromaio2026_compressed.pdf - Pag.246/247

347.780.800, o que representa acréscimo acumulado de aproximadamente 3% em relação ao início do período.

No que se refere ao Lucro Líquido, apuraram-se resultados negativos em todos os meses do período de janeiro a maio de 2026, com prejuízo de R$ 4.625.838 em janeiro, R$ 2.592.163 em fevereiro, R$ 2.932.795 em março, R$ 3.085.700 em abril e R$ 1.135.737 em maio, totalizando prejuízo acumulado de R$ 14.372.233.

Verificou-se, ainda, que os Custos e Despesas Operacionais superaram a Receita Operacional Bruta em todos os meses analisados, resultando em déficit operacional acumulado de R$ 7.952.515 no período.

Registre-se que a apuração se limitou aos meses de janeiro a maio de 2026 em razão da não disponibilização dos Demonstrativos de Resultado de junho e julho de 2026, período em que os balancetes apresentados reproduzem os saldos de maio de 2026 e as contas de resultado permanecem sem movimentação, não sendo possível, portanto, apurar o desempenho econômico desses dois meses.

Por fim, reitera-se que as análises se restringem ao período de janeiro a maio de 2026, dada a ausência de Demonstrativos de Resultado de junho e julho de 2026 e a repetição, nos balancetes desses meses, dos saldos de maio.

Rua 1, nº 564, Setor Oeste, Goiânia-GO - CEP: 74115-040
(62) 3290 9900 | contato@crosaraefranca.adv.br | www.crosaraefranca.adv.br

Valor: R$ 1.000,00
PROCESSO CÍVEL E DO TRABALHO -> Processo de Conhecimento -> Procedimento de Conhecimento -> Procedimentos Especiais -> Procedimentos Regidos por Outros Códigos, Leis Esparsas e Regimento
GOIÂNIA - 5ª UPJ VARAS CÍVEIS: 12ª, 20ª, 21ª, 22ª, 23ª E 25ª
Usuário: DYOGO CROSARA - Data: 15/10/2026 10:26:36

Tribunal de Justiça do Estado de Goiás
Documento Assinado e Publicado Digitalmente em 31/08/2026 20:05:22
Assinado por DYOGO CROSARA:00000278122
Localizar pelo código: 109787605432563873183965277, no endereço: https://projudi.tjgo.jus.br/p

Processo: 5123828-55.2026.8.09.0051
Movimentacao 36 : Juntada -> Petição
Arquivo 1: rjgrupobarao512382855rmajaneiromaio2026_compressed.pdf - Pag.247/247

8. DOS PEDIDOS

Ante o exposto, requeremos a juntada nestes autos incidentais e aprovação deste relatório elaborado por esta Administração Judicial e pelo auxiliar contábil **(doc. anexo)**, com base nos dados, documentos e informações até então disponibilizados pelo **Grupo Barão**, e, consequentemente:

a) a intimação das recuperandas para apresentarem as documentações completas requisitadas no 4º Termo de Diligência, as quais são capazes de fornecer a análise das contas patrimoniais, demonstrativo de resultado, indicadores de liquidez, desempenho, endividamento e demais índices econômico-financeiros; e

b) a intimação do Ministério Público, Credores, Devedoras e demais interessados.

Por fim, esta Administração Judicial se coloca a inteira disposição desse juízo para outros esclarecimentos.

Pede deferimento.

Goiânia - GO, data da assinatura eletrônica.

Crosara e França Advogados
Dyogo Crosara
Administrador Judicial
OAB-GO 23.523

Laura Carvalho
OAB-GO 34.601

Gabriel Teixeira Melo
OAB-GO 64.257

Rua 1, nº 564, Setor Oeste, Goiânia-GO - CEP: 74115-040
(62) 3290 9900 I contato@crosaraefranca.adv.br I www.crosaraefranca.adv.br

Valor: R$ 1.000,00
PROCESSO CÍVEL E DO TRABALHO -> Processo de Conhecimento -> Procedimento de Conhecimento -> Procedimentos Especiais -> Procedimentos Regidos por Outros Códigos, Leis Esparsas e Regimento
GOIÂNIA - 5ª UPJ VARAS CÍVEIS: 12ª, 20ª, 21ª, 22ª, 23ª E 25ª
Usuário: DYOGO CROSARA - Data: 15/10/2026 10:26:36

Tribunal de Justiça do Estado de Goiás
Documento Assinado e Publicado Digitalmente em 31/08/2026 20:05:22
Assinado por DYOGO CROSARA:00000278122
Localizar pelo código: 109787605432563873183965277, no endereço: https://projudi.tjgo.jus.br/p

Processo: 5123828-55.2026.8.09.0051
Movimentacao 36 : Juntada -> Petição
Arquivo 2: docanexormajaneiromaio2026_compressed.pdf - Pag.1/265

Valor: R$ 1.000,00
PROCESSO CÍVEL E DO TRABALHO -> Processo de Conhecimento -> Procedimento de Conhecimento -> Procedimentos Especiais -> Procedimentos Regidos por Outros Códigos, Leis Esparsas e Regimentos
GOIÂNIA - 5ª UPJ VARAS CÍVEIS: 12ª, 20ª, 21ª, 22ª, 23ª E 25ª
Usuário: DYOGO CROSARA - Data: 15/10/2026 10:26:36



Grupo Super Barão.

Relatório Contábil das Demonstrações Contábeis:

25 de agosto de 2026

MEDEN
CONSULTORIA

Tribunal de Justiça do Estado de Goiás
Documento Assinado e Publicado Digitalmente em 31/08/2026 20:05:22
Assinado por DYOGO CROSARA:00000278122
Localizar pelo código: 109987605432563873183965276, no endereço: https://projudi.tjgo.jus.br/p

Processo: 5123828-55.2026.8.09.0051
Movimentacao 36 : Juntada -> Petição
Arquivo 2: docanexormajaneiromaio2026_compressed.pdf - Pag.2/265

Valor: R$ 1.000,00
PROCESSO CÍVEL E DO TRABALHO -> Processo de Conhecimento -> Procedimento de Conhecimento -> Procedimentos Especiais -> Procedimentos Regidos por Outros Códigos, Leis Esparsas e Regimento
GOIÂNIA - 5ª UPJ VARAS CÍVEIS: 12ª, 20ª, 21ª, 22ª, 23ª E 25ª
Usuário: DYOGO CROSARA - Data: 15/10/2026 10:26:36

MEDEN

Crosara Advogados,
Rua 01 nº 564, Setor Oeste,
Goiânia – GO
25 de agosto de 2026

Prezado Sr. Dyogo Crosara,

A Meden Consultoria Empresarial Ltda., inscrita no CNPJ/MF sob o nº 27.936.447/0001-23, no exercício das atribuições como AUXILIAR desta ADMINISTRAÇÃO JUDICIAL ("AJ"), nomeada, qualificada e compromissada no processo principal de RECUPERAÇÃO JUDICIAL ("RJ") do GRUPO SUPER BARÃO, protocolizado sob o n.º 5367115-21.2025.8.09.0051, e que tramita perante a 25ª Vara Cível da Comarca de Goiânia – Goiás, composto pelas empresas: 01) BARÃO ESPECIALIDADES & DISTRIBUIDORA DE ALIMENTOS S.A., inscrita no CNPJ/MF sob o nº 28.790.260/0001-27; 02) HRA PARTICIPAÇÕES EIRELI, inscrita no CNPJ/MF sob o nº 33.071.169/0001-91; e 03) SOMA PROCESSAMENTO E SERVIÇOS CONTÁBEIS S/S. LTDA., inscrita no CNPJ/MF sob o nº 09.582.876/0001-68, vem apresentar este RELATÓRIO CONTÁBIL DAS DEMONSTRAÇÕES CONTÁBEIS DO GRUPO SUPER BARÃO, com os exames, análises e discriminação dos resultados apurados, a fim de congregar informações e elementos ao RELATÓRIO MENSAL DE ATIVIDADES ("RMA") da Administração Judicial,

MEDEN CONSULTORIA
Rua 1° de Março, 23 – Pav. 22
Rio de Janeiro
CEP: 20010-000
Tel. (21) 2507-3552

Fellipe Franco – Sócio Diretor

Maurício Emerick, MSc – Sócio Diretor

Tribunal de Justiça do Estado de Goiás
Documento Assinado e Publicado Digitalmente em 31/08/2026 20:05:22
Assinado por DYOGO CROSARA:00000278122
Localizar pelo código: 109987605432563873183965276, no endereço: https://projudi.tjgo.jus.br/p

Processo: 5123828-55.2026.8.09.0051
Movimentacao 36 : Juntada -> Petição
Arquivo 2: docanexormajaneiromaio2026_compressed.pdf - Pag.3/265

Valor: R$ 1.000,00
PROCESSO CÍVEL E DO TRABALHO -> Processo de Conhecimento -> Procedimento de Conhecimento -> Procedimentos Especiais -> Procedimentos Regidos por Outros Códigos, Leis Esparsas e Regimento
GOIÂNIA - 5ª UPJ VARAS CÍVEIS: 12ª, 20ª, 21ª, 22ª, 23ª E 25ª
Usuário: DYOGO CROSARA - Data: 15/10/2026 10:26:36

Índice

Índice 3
Notas importantes.....4
Documentação Recebida 6
Análise Contábil e Financeira 8
Análise de Colaboradores e Funcionários.....39
Análise de Caixa 41
Considerações Finais.....42

Tribunal de Justiça do Estado de Goiás
Documento Assinado e Publicado Digitalmente em 31/08/2026 20:05:22
Assinado por DYOGO CROSARA:00000278122
Localizar pelo código: 109987605432563873183965276, no endereço: https://projudi.tjgo.jus.br/p

Processo: 5123828-55.2026.8.09.0051
Movimentacao 36 : Juntada -> Petição
Arquivo 2: docanexormajaneiromaio2026_compressed.pdf - Pag.4/265

Valor: R$ 1.000,00
PROCESSO CÍVEL E DO TRABALHO -> Processo de Conhecimento -> Procedimento de Conhecimento -> Procedimentos Especiais -> Procedimentos Regidos por Outros Códigos, Leis Esparsas e Regimentos
GOIÂNIA - 5ª UPJ VARAS CÍVEIS: 12ª, 20ª, 21ª, 22ª, 23ª E 25ª
Usuário: DYOGO CROSARA - Data: 15/10/2026 10:26:36

Notas importantes

O presente trabalho foi desenvolvido com a finalidade de prestar suporte técnico à Administração Judicial no adequado exercício de suas atribuições legais, especialmente aquelas previstas no artigo 22, incisos I e II, da Lei n.º 11.101/2005, bem como outras que lhe sejam atribuídas pela legislação vigente ou determinadas pelo Juízo competente. Nesse contexto, o relatório concentra-se na realização de análises consistentes acerca do desempenho administrativo, financeiro e gerencial das empresas integrantes do grupo econômico em recuperação judicial, reunindo e organizando informações relevantes de forma estruturada e criteriosa.

A elaboração deste relatório compreende tanto avaliações analíticas quanto sínteses técnicas, acompanhadas de descrições detalhadas e objetivas sobre os principais aspectos operacionais e financeiros das sociedades analisadas. Inclui-se, ainda, a realização de verificações independentes e imparciais das demonstrações contábeis, as quais foram preparadas exclusivamente por profissional legalmente habilitado, nos termos do artigo 25 do Decreto-Lei n.º 9.295/1946. Tais procedimentos foram conduzidos ao longo das etapas subsequentes ao deferimento do processamento da recuperação judicial e abrangeram, entre outros elementos, a análise de balancetes mensais, com enfoque na evolução de estoques e faturamento, na movimentação de caixa e bancos, nas despesas administrativas e operacionais, na apuração de resultados, na composição do ativo imobilizado, nos pagamentos de tributos, bem como nas contas a pagar e a receber.

Ressalte-se que todas as informações utilizadas na elaboração do presente relatório foram integralmente disponibilizadas pelo GRUPO SUPER BARÃO. Parte-se, portanto, do princípio da boa-fé e da presunção de que os dados apresentados traduzem, com exatidão e completude, a realidade financeira, contábil, jurídica, tributária e demais aspectos correlatos da operação do grupo. A responsabilidade pela veracidade, coerência e integridade das informações fornecidas recai exclusivamente sobre o próprio grupo econômico, sendo certo que a documentação foi recebida sob a presunção de autenticidade formal e material, nos termos, inclusive, das disposições e sanções previstas no artigo 171 da Lei nº 11.101/2005.

Ademais, cumpre informar que a construção deste relatório demandou a realização de análises técnicas aprofundadas, compreendendo, entre outros aspectos:

- Avaliação das demonstrações contábeis consolidadas, acompanhadas dos respectivos balanços patrimoniais;

Tribunal de Justiça do Estado de Goiás
Documento Assinado e Publicado Digitalmente em 31/08/2026 20:05:22
Assinado por DYOGO CROSARA:00000278122
Localizar pelo código: 109987605432563873183965276, no endereço: https://projudi.tjgo.jus.br/p

Processo: 5123828-55.2026.8.09.0051
Movimentacao 36 : Juntada -> Petição
Arquivo 2: docanexormajaneiromaio2026_compressed.pdf - Pag.5/265

Valor: R$ 1.000,00
PROCESSO CÍVEL E DO TRABALHO -> Processo de Conhecimento -> Procedimentos Especiais -> Procedimentos Regidos por Outros Códigos, Leis Esparsas e Regimento
GOIÂNIA - 5ª UPJ VARAS CÍVEIS: 12ª, 20ª, 21ª, 22ª, 23ª E 25ª
Usuário: DYOGO CROSARA - Data: 15/10/2026 10:26:36

- A apreciação de dados gerenciais relevantes à aferição da real situação econômica da empresa; e
- O exame das obrigações financeiras, dívidas existentes e provisões reconhecidas.

Registra-se, por fim, que a presente análise será objeto de reavaliações sistemáticas e criteriosas nos relatórios subsequentes, com o objetivo de garantir ampla transparência e fornecer, aos atores legitimados, Juízo, Administração Judicial, Ministério Público, credores e demais interessados, um retrato fiel e atualizado da condição econômico-financeira do GRUPO SUPER BARÃO.

Tribunal de Justiça do Estado de Goiás
Documento Assinado e Publicado Digitalmente em 31/08/2026 20:05:22
Assinado por DYOGO CROSARA:00000278122
Localizar pelo código: 109987605432563873183965276, no endereço: https://projudi.tjgo.jus.br/p

Processo: 5123828-55.2026.8.09.0051
Movimentacao 36 : Juntada -> Petição
Arquivo 2: docanexormajaneiromaio2026_compressed.pdf - Pag.6/265

Valor: R$ 1.000,00
PROCESSO CÍVEL E DO TRABALHO -> Processo de Conhecimento -> Procedimento de Conhecimento -> Procedimentos Especiais -> Procedimentos Regidos por Outros Códigos, Leis Esparsas e Regimentos
GOIÂNIA - 5ª UPJ VARAS CÍVEIS: 12ª, 20ª, 21ª, 22ª, 23ª E 25ª
Usuário: DYOGO CROSARA - Data: 15/10/2026 10:26:36

Documentação Recebida

As demonstrações contábeis representam um instrumento fundamental para a avaliação da posição patrimonial, financeira e do desempenho econômico das empresas, permitindo a identificação de elementos essenciais à compreensão da sua real situação, tais como capacidade de geração de caixa, cumprimento de obrigações, rentabilidade, estrutura de capital e grau de exposição a riscos. A análise dessas informações, especialmente quando acompanhada de dados complementares, possibilita a formulação de diagnósticos mais precisos sobre a continuidade operacional da entidade, além de fornecer subsídios relevantes a credores, fornecedores, empregados, órgãos reguladores e demais interessados.

A avaliação conduzida visa compreender o desempenho da gestão financeira, econômica e patrimonial do GRUPO SUPER BARÃO, com base em dados referentes a períodos anteriores, permitindo comparações com padrões previamente estabelecidos. Para tanto, foram examinados documentos de natureza contábil, financeira, operacional e gerencial, os quais não passaram por auditoria independente. Importa destacar que, conforme as diretrizes estabelecidas pelo Comitê de Pronunciamentos Contábeis – CPC n.º 26, as demonstrações contábeis também cumprem a função de evidenciar o patrimônio, os resultados da companhia e, consequentemente, o desempenho e atuação da administração.

Dessa forma, para a realização do presente trabalho, foram recebidas as seguintes informações e documentos, todos fornecidos pelo GRUPO SUPER BARÃO e considerados para fins de análise, ressalvadas as pendências documentais oportunamente apontadas, cuja ausência limita a extensão e a profundidade de determinadas avaliações:

- Balancetes da Barão Especialidades & Distribuidora de Alimentos S.A. dos meses de janeiro, fevereiro, março, abril, maio, junho e julho de 2026;
- Demonstrativos de Resultado da Barão Especialidades & Distribuidora de Alimentos S.A. dos meses de janeiro, fevereiro, março, abril e maio de 2026;
- Balancetes da HRA Participações Eireli dos meses de janeiro, fevereiro, março, abril, maio, junho e julho de 2026;
- Demonstrativos de Resultado da HRA Participações Eireli dos meses de janeiro, fevereiro, março, abril e maio de 2026;

Tribunal de Justiça do Estado de Goiás
Documento Assinado e Publicado Digitalmente em 31/08/2026 20:05:22
Assinado por DYOGO CROSARA:00000278122
Localizar pelo código: 109987605432563873183965276, no endereço: https://projudi.tjgo.jus.br/p

Processo: 5123828-55.2026.8.09.0051
Movimentacao 36 : Juntada -> Petição
Arquivo 2: docanexormajaneiromaio2026_compressed.pdf - Pag.7/265

Valor: R$ 1.000,00
PROCESSO CÍVEL E DO TRABALHO -> Processo de Conhecimento -> Procedimento Comum -> Procedimentos Especiais -> Procedimentos Regidos por Outros Códigos, Leis Esparsas e Regimentos
GOIÂNIA - 5ª UPJ VARAS CÍVEIS: 12ª, 20ª, 21ª, 22ª, 23ª E 25ª
Usuário: DYOGO CROSARA - Data: 15/10/2026 10:26:36

- Balancetes da Soma Processamento e Serviços Contábeis S.S. Ltda. dos meses de janeiro, fevereiro, março, abril, maio, junho e julho de 2026;
- Demonstrativos de Resultado da Soma Processamento e Serviços Contábeis S.S. Ltda. dos meses de janeiro, fevereiro, março, abril e maio de 2026;
- Levantamento de folha salarial e colaboradores dos meses de janeiro, fevereiro e março de 2026;
- Histórico de Rescisões Contratuais de janeiro a agosto de 2025;
- Extratos bancários das contas mantidas pelas empresas do grupo, a saber: Barão Especialidades & Distribuidora de Alimentos S.A. - Itaú Unibanco e Santander, ambos de julho/2025 a julho/2026, e BMP SCMEPP (conta escrow), de agosto/2025 a julho/2026; Soma Processamento e Serviços Contábeis S/S Ltda. - Bradesco, de julho/2025 a julho/2026, Banco do Brasil, de julho/2025 a maio/2026, BMP SCMEPP (conta escrow), de setembro/2025 a julho/2026, e Grafeno, referente a julho/2026; e HRA Participações Ltda. - Banco do Brasil, de julho/2025 a julho/2026.
- No anexo I serão disponibilizados os demonstrativos de resultado e balancetes recebidos da Barão Especialidades & Distribuidora de Alimentos S.A., HRA Participações Eireli e Soma Processamento e Serviços Contábeis S/S Ltda.

Importante ressaltar que não foram disponibilizados os Demonstrativos de Resultado dos meses de junho e julho de 2026 da Barão Especialidades & Distribuidora de Alimentos S.A.. No que se refere aos balancetes, verificou-se que os arquivos apresentados para junho e julho de 2026 reproduzem os mesmos saldos constantes do balancete de maio de 2026, não havendo qualquer movimentação nas contas de resultado nesses meses. Tal circunstância impossibilita a apuração do desempenho econômico dos meses de junho e julho de 2026 e limita a extensão das análises a seguir desenvolvidas.

Tribunal de Justiça do Estado de Goiás
Documento Assinado e Publicado Digitalmente em 31/08/2026 20:05:22
Assinado por DYOGO CROSARA:00000278122
Localizar pelo código: 109987605432563873183965276, no endereço: https://projudi.tjgo.jus.br/p

Processo: 5123828-55.2026.8.09.0051
Movimentacao 36 : Juntada -> Petição
Arquivo 2: docanexormajaneiromaio2026_compressed.pdf - Pag.8/265

Valor: R$ 1.000,00
PROCESSO CÍVEL E DO TRABALHO -> Processo de Conhecimento -> Procedimento Especiais -> Procedimentos Regidos por Outros Códigos, Leis Esparsas e Regimento
GOIÂNIA - 5ª UPJ VARAS CÍVEIS: 12ª, 20ª, 21ª, 22ª, 23ª E 25ª
Usuário: DYOGO CROSARA - Data: 15/10/2026 10:26:36

Análise Contábil e Financeira

Com relação à Barão Especialidades & Distribuidora de Alimentos S.A., foram recebidos os demonstrativos de resultado da companhia referentes aos meses de janeiro, fevereiro, março, abril e maio de 2026, bem como os balanços patrimoniais correspondentes aos meses de janeiro a julho de 2026. Estes estão devidamente demonstrados a seguir:

Barão Especialidades & Distribuidora De Alimentos S.A Demonstração do Resultado (R$)	SALDO EM 31/01/2026	SALDO EM 28/02/2026	SALDO EM 31/03/2026	SALDO EM 30/04/2026	SALDO EM 31/05/2026	SALDO EM 30/06/2026	SALDO EM 31/07/2026
RECEITA BRUTA OPERACIONAL	**7.973.939**	**6.961.217**	**5.134.297**	**1.536.624**	**749.353**	**-**	**-**
Venda de Mercadorias - Varejo	7.968.687	6.955.967	5.129.415	1.536.624	744.970	-	-
Receitas com Aluguéis	5.251	5.250	4.882	0	4.383	-	-
(-) DEDUÇÕES DA RECEITA BRUTA	**(1.288.089)**	**(1.121.214)**	**(787.770)**	**(292.962)**	**(174.776)**	**-**	**-**
Deduções da Venda de Mercadorias	(1.288.089)	(1.121.214)	(787.770)	(292.962)	(174.776)	-	-
(=) RECEITA LÍQUIDA	**6.685.850**	**5.840.003**	**4.346.527**	**1.243.662**	**574.577**	**-**	**-**
(-) CUSTO DAS MERCADORIAS E SERVIÇOS VE	**(5.335.807)**	**(4.686.301)**	**(3.424.626)**	**(1.130.009)**	**(781.432)**	**-**	**-**
Custo das Mercadorias Vendidas (CMV)	(5.335.807)	(4.686.301)	(3.424.626)	(1.130.009)	(781.432)	-	-
(=) LUCRO BRUTO	**1.350.043**	**1.153.702**	**921.901**	**113.653**	**(206.856)**	**-**	**-**
(+) OUTRAS RECEITAS OPERACIONAIS	**285.090**	**263.910**	**159.690**	**6.919**	**(6.119)**	**-**	**-**
Receitas Financeiras	89.006	49.880	37.886	1.406	779	-	-
Outras Receitas Operacionais	196.084	214.030	121.804	5.513	(6.898)	-	-
(-) DESPESAS ADMINISTRATIVAS	**(3.939.403)**	**(3.730.466)**	**(3.718.516)**	**(2.349.378)**	**(1.059.817)**	**-**	**-**
Despesas com Pessoal	(2.094.372)	(1.972.017)	(1.934.893)	(424.027)	(200.510)	-	-
Benefícios e Outras Desp. com Pessoal	(58.633)	(42.840)	(20.340)	(57.266)	(29.974)	-	-
Despesas com Utilidades e Serviços	(523.082)	(749.369)	(805.875)	(1.004.796)	(281.908)	-	-
Despesas com Manutenção	(95.768)	(95.448)	(119.839)	(97.376)	(9.794)	-	-
Material de Uso e Consumo	(28.378)	(60.928)	(1.532)	(549)	(170)	-	-
Despesas com Informática	(176.362)	(81.506)	(97.594)	(61.992)	(67.247)	-	-
Despesas Tributárias	(43.948)	(30.177)	(33.498)	(1.296)	(912)	-	-
Despesas Gerais	(885.089)	(672.485)	(671.414)	(618.834)	(467.935)	-	-
Despesas com Veículos	(24.293)	(18.064)	(9.573)	(7.041)	0	-	-
Despesas Não Dedutíveis	(9.479)	(7.631)	(23.958)	(76.201)	(1.365)	-	-
(-) DESPESAS COMERCIAIS	**(492.795)**	**(421.239)**	**(387.608)**	**(243.718)**	**(81.665)**	**-**	**-**
Despesas com Vendas	(71.665)	(105.382)	(2.308)	0	0	-	-
Despesas com Propaganda e Publicidade	(90.195)	(68.103)	(10.660)	0	(1.452)	-	-
Despesas com Viagens	(3.494)	(1.479)	(1.143)	(317)	0	-	-
Outras Despesas Comerciais	(327.442)	(246.274)	(373.497)	(243.400)	(80.213)	-	-
(-) OUTRAS DESPESAS OPERACIONAIS	**(303.240)**	**(202.161)**	**(151.969)**	**(96.893)**	**(14.178)**	**-**	**-**
Despesas Financeiras	(303.240)	(193.108)	(148.526)	(96.893)	(14.178)	-	-
Outras Despesas	0	(9.053)	(3.443)	0	0	-	-
(=) RESULTADO LÍQUIDO DO PERÍODO	**(3.100.305)**	**(2.936.253)**	**(3.176.501)**	**(2.569.417)**	**(1.368.634)**	**-**	**-**

Figura 1: Demonstrativo de Resultado Barão Especialidades & Distribuidora de Alimentos S.A. Jan/26 – Jul/26[1]

[1] Conforme mencionado, não foram recebidos elementos confiáveis quanto ao Demonstrativo de Resultado e ao balanço da Barão Especialidades & Distribuidora de Alimentos S.A. em junho e julho de 2026: os balancetes desses meses repetem os saldos de maio/2026 e as contas de resultado não apresentam movimentação.

Tribunal de Justiça do Estado de Goiás
Documento Assinado e Publicado Digitalmente em 31/08/2026 20:05:22
Assinado por DYOGO CROSARA:00000278122
Localizar pelo código: 109987605432563873183965276, no endereço: https://projudi.tjgo.jus.br/p

Processo: 5123828-55.2026.8.09.0051
Movimentacao 36 : Juntada -> Petição
Arquivo 2: docanexormajaneiromaio2026_compressed.pdf - Pag.9/265

Valor: R$ 1.000,00
PROCESSO CÍVEL E DO TRABALHO -> Processo de Conhecimento -> Procedimento de Conhecimento -> Procedimentos Especiais -> Procedimentos Regidos por Outros Códigos, Leis Esparsas e Regimentos
GOIÂNIA - 5ª UPJ VARAS CÍVEIS: 12ª, 20ª, 21ª, 22ª, 23ª E 25ª
Usuário: DYOGO CROSARA - Data: 15/10/2026 10:26:36

Barão Especialidades & Distribuidora De Alimentos S.A. Balanço Patrimonial (R$)	SALDO EM 31/01/2026	SALDO EM 28/02/2026	SALDO EM 31/03/2026	SALDO EM 30/04/2026	SALDO EM 31/05/2026	SALDO EM 30/06/2026	SALDO EM 31/07/2026
ATIVO CIRCULANTE	**33.881.496**	**33.524.592**	**34.044.889**	**33.575.606**	**32.998.592**	**32.998.592**	**32.998.592**
Disponível	2.123.312	2.282.670	3.929.908	3.901.848	3.372.863	3.372.863	3.372.863
Contas E Títulos A Receber	12.386.037	13.076.523	12.984.887	13.626.977	14.467.029	14.467.029	14.467.029
Estoques	19.372.147	18.165.399	17.130.094	16.046.780	15.158.699	15.158.699	15.158.699
ATIVO NÃO CIRCULANTE	**82.248.279**	**82.356.002**	**82.356.002**	**82.356.002**	**82.356.002**	**82.356.002**	**82.356.002**
Realizável a Longo Prazo	32.801.299	32.801.299	32.801.299	32.801.299	32.801.299	32.801.299	32.801.299
Títulos e Valores Imobiliários	603.993	603.993	603.993	603.993	603.993	603.993	603.993
IMOBILIZADO	**41.028.393**	**41.028.393**	**41.028.393**	**41.028.393**	**41.028.393**	**41.028.393**	**41.028.393**
Imobilizado - Original	54.518.360	54.518.360	54.518.360	54.518.360	54.518.360	54.518.360	54.518.360
Imobilizado - Depreciação	(13.506.967)	(13.506.967)	(13.506.967)	(13.506.967)	(13.506.967)	(13.506.967)	(13.506.967)
Ativos Em Formação	17.000	17.000	17.000	17.000	17.000	17.000	17.000
INTANGÍVEL	**7.814.594**	**7.922.317**	**7.922.317**	**7.922.317**	**7.922.317**	**7.922.317**	**7.922.317**
Bens Intangíveis - Original	5.412.575	5.412.575	5.412.575	5.412.575	5.412.575	5.412.575	5.412.575
Bens E Mercad. Em Poder De Terceiros	158.833	162.833	162.833	162.833	162.833	162.833	162.833
Bens De Terceiros Sob Nossa Responsabilidade	2.243.186	2.346.909	2.346.909	2.346.909	2.346.909	2.346.909	2.346.909
TOTAL DO ATIVO	**116.129.775**	**115.880.594**	**116.400.891**	**115.931.608**	**115.354.593**	**115.354.593**	**115.354.593**
PASSIVO CIRCULANTE	**242.854.716**	**245.434.065,22**	**249.130.864**	**251.230.997**	**252.022.611**	**252.022.611**	**252.022.611**
Fornecedores	75.334.307	75.668.124	76.977.117	78.314.920	78.782.331	78.782.331	78.782.331
Títulos A Pagar	89.387	92.061	119.476	119.476	119.476	119.476	119.476
Honorários E Salários A Pagar	4.510.571	4.619.480	4.785.487	4.263.041	4.080.358	4.080.358	4.080.358
Contribuções Sociais À Recolher	18.761.694	19.221.379	19.670.159	19.678.948	19.686.640	19.686.640	19.686.640
Impostos E Taxas À Pagar	18.210.548	19.076.642	19.713.996	19.997.593	20.173.231	20.173.231	20.173.231
Empréstimos E Financiamentos À Pagar	25.782.838	26.108.677	27.166.546	27.676.656	27.548.461	27.548.461	27.548.461
Parcelamentos Tributários	86.990.189	86.990.189	86.990.189	86.990.189	86.990.189	86.990.189	86.990.189
Outras Obrigações	13.175.182	13.657.514	13.707.894	14.190.175	14.641.924	14.641.924	14.641.924
PASSIVO NÃO CIRCULANTE	**11.355.226**	**11.355.226**	**11.355.226**	**11.355.226**	**11.355.226**	**11.355.226**	**11.355.226**
Empréstimos E Financiamentos À Pagar	10.438.403	10.438.403	10.438.403	10.438.403	10.438.403	10.438.403	10.438.403
Parcelamento De Tributos	916.823	916.823	916.823	916.823	916.823	916.823	916.823
PATRIMÔNIO LÍQUIDO	**(138.080.167)**	**(140.908.698)**	**(144.085.199)**	**(146.654.616)**	**(148.023.243)**	**(148.023.243)**	**(148.023.243)**
TOTAL DO PASSIVO	**116.129.775**	**115.880.594**	**116.400.891**	**115.931.608**	**115.354.593**	**115.354.593**	**115.354.593**

Figura 2: Balanço Patrimonial de Barão Especialidades & Distribuidora de Alimentos S.A. Jan/26 – Jul/26[2]

[2] Conforme mencionado, não foram recebidos elementos confiáveis quanto ao Demonstrativo de Resultado e ao balanço da Barão Especialidades & Distribuidora de Alimentos S.A. em junho e julho de 2026: os balancetes desses meses repetem os saldos de maio/2026 e as contas de resultado não apresentam movimentação.

Tribunal de Justiça do Estado de Goiás
Documento Assinado e Publicado Digitalmente em 31/08/2026 20:05:22
Assinado por DYOGO CROSARA:00000278122
Localizar pelo código: 109987605432563873183965276, no endereço: https://projudi.tjgo.jus.br/p

Processo: 5123828-55.2026.8.09.0051
Movimentacao 36 : Juntada -> Petição
Arquivo 2: docanexormajaneiromaio2026_compressed.pdf - Pag.10/265

Valor: R$ 1.000,00
PROCESSO CÍVEL E DO TRABALHO -> Processo de Conhecimento -> Procedimento Comum Cível
GOIÂNIA - 5ª UPJ VARAS CÍVEIS: 12ª, 20ª, 21ª, 22ª, 23ª E 25ª
Usuário: DYOGO CROSARA - Data: 15/10/2026 10:26:36

Com relação à HRA Participações Eireli, foram recebidos os demonstrativos de resultado da companhia referentes aos meses de janeiro, fevereiro, março, abril e maio de 2026, bem como os balanços patrimoniais correspondentes aos meses de janeiro a julho de 2026. Estes estão devidamente demonstrados a seguir:

Hra Participacoes Eireli Balanço Patrimonial (R$)	SALDO EM 31/01/2026	SALDO EM 28/02/2026	SALDO EM 31/03/2026	SALDO EM 30/04/2026	SALDO EM 31/05/2026	SALDO EM 30/06/2026	SALDO EM 31/07/2026
ATIVO CIRCULANTE	7.021.724	7.021.724	7.021.724	7.021.724	7.021.724	7.021.724	7.021.724
Disponível	10	10	10	10	10	10	10
Antecipação De Lucros	500.532	500.532	500.532	500.532	500.532	500.532	500.532
Empréstimo A Terceiros	6.521.182	6.521.182	6.521.182	6.521.182	6.521.182	6.521.182	6.521.182
ATIVO NÃO CIRCULANTE	14.071.695	14.071.695	14.071.695	14.071.695	14.071.695	14.071.695	14.071.695
REALIZÁVEL A LONGO PRAZO	-	-	-	-	-	-	-
INVESTIMENTOS	14.071.695	14.071.695	14.071.695	14.071.695	14.071.695	14.071.695	14.071.695
Gold Agropecuaria E Participações Ltda	403.626	403.626	403.626	403.626	403.626	403.626	403.626
Barao Especialidades E Distribuidora S/A	3.848.000	3.848.000	3.848.000	3.848.000	3.848.000	3.848.000	3.848.000
Holding Gs Participações Ltda	9.820.069	9.820.069	9.820.069	9.820.069	9.820.069	9.820.069	9.820.069
TOTAL DO ATIVO	21.093.419	21.093.419	21.093.419	21.093.419	21.093.419	21.093.419	21.093.419
PASSIVO CIRCULANTE	41.460.850	41.460.850	41.461.571	41.461.571	41.461.759	41.461.975	41.461.975
Perda De Equivalencia Patrimonial	32.484.600	32.484.600	32.484.600	32.484.600	32.484.600	32.484.600	32.484.600
Compra De Participações Societarias	3.768.401	3.768.401	3.768.401	3.768.401	3.768.401	3.768.401	3.768.401
Outras Obrigações	2.662.030	2.662.030	2.662.030	2.662.030	2.662.219	2.662.219	2.662.219
Empréstimos E Financiamentos	2.545.819	2.545.819	2.546.540	2.546.540	2.546.540	2.546.756	2.546.756
PASSIVO NÃO CIRCULANTE	37.528.000	37.528.000	37.528.000	37.528.000	37.528.000	37.528.000	37.528.000
Compra De Participações Societárias	36.700.000	36.700.000	36.700.000	36.700.000	36.700.000	36.700.000	36.700.000
Outros Débitos Com Sócios, Adm, Pessoas	828.000	828.000	828.000	828.000	828.000	828.000	828.000
PATRIMÔNIO LÍQUIDO	(57.895.431)	(57.895.431)	(57.896.152)	(57.896.152)	(57.896.340)	(57.896.556)	(57.896.556)
TOTAL DO PASSIVO	21.093.419	21.093.419	21.093.419	21.093.419	21.093.419	21.093.419	21.093.419

HRA PARTICIPACOES EIRELI Demonstração do Resultado (R$)	SALDOS EM 31/01/2026	SALDOS EM 28/02/2026	SALDOS EM 31/03/2026	SALDOS EM 30/04/2026	SALDOS EM 31/05/2026	SALDOS EM 30/06/2026	SALDOS EM 31/07/2026
DESPESAS ADMINISTRATIVAS	-	-	-	-	-	-	-
Impostos, Taxas e Contribuições	-	-	-	-	-	-	-
Despesas Gerais	-	-	-	-	-	-	-
RESULTADO FINANCEIRO	-	-	(721,1)	-	(188,8)	(215,9)	-
(+) Juros e Descontos Obtidos	-	-	-	-	-	-	-
(-) Despesas Financeiras	-	-	(721,1)	-	(188,8)	(215,9)	-
(=) RESULTADO LÍQUIDO DO PERÍODO	-	-	(721,1)	-	(188,8)	(215,9)	-

Figura 3: Balanço Patrimonial e Demonstrativo de Resultado de HRA Participações Eireli Jan/26 – Jul/26[3]

[3] Conforme mencionado, não foram recebidos elementos confiáveis quanto ao Demonstrativo de Resultado e ao balanço da Barão Especialidades & Distribuidora de Alimentos S.A. em junho e julho de 2026: os balancetes desses meses repetem os saldos de maio/2026 e as contas de resultado não apresentam movimentação.

Tribunal de Justiça do Estado de Goiás
Documento Assinado e Publicado Digitalmente em 31/08/2026 20:05:22
Assinado por DYOGO CROSARA:00000278122
Localizar pelo código: 109987605432563873183965276, no endereço: https://projudi.tjgo.jus.br/p

Tribunal de Justiça do Estado de Goiás -> Procedimentos Especiais -> Procedimentos Regidos por Outros Códigos, Leis Esparsas e Regimento

Processo: 5123828-55.2026.8.09.0051
Movimentacao 36 : Juntada -> Petição
Arquivo 2: docanexormajaneiromaio2026_compressed.pdf - Pag.11/265

Valor: R$ 1.000,00
PROCESSO CÍVEL E DO TRABALHO -> Processo de Conhecimento -> Procedimento de Conhecimento -> Procedimentos Especiais -> Procedimentos Regidos por Outros Códigos, Leis Esparsas e Regimento
GOIÂNIA - 5ª UPJ VARAS CÍVEIS: 12ª, 20ª, 21ª, 22ª, 23ª E 25ª
Usuário: DYOGO CROSARA - Data: 15/10/2026 10:26:36

Com relação à Soma Processamento e Serviços Contábeis S/S Ltda., foram recebidos os demonstrativos de resultado da companhia referentes aos meses de janeiro, fevereiro, março, abril e maio de 2026, bem como os balanços patrimoniais correspondentes aos meses de janeiro a julho de 2026. Estes estão devidamente demonstrados a seguir:

Soma Processamento E Servicos Contabeis S/S Ltda Balanço Patrimonial (R$)	SALDO EM 31/01/2026	SALDO EM 28/02/2026	SALDO EM 31/03/2026	SALDO EM 30/04/2026	SALDO EM 31/05/2026	SALDO EM 30/06/2026	SALDO EM 31/07/2026
ATIVO CIRCULANTE	**6.948.398**	**7.601.786**	**8.057.169**	**7.646.820**	**8.112.540**	**8.623.140**	**8.297.872**
Disponível	304.186	1.277.037	269.136	2.065.582	2.459.472	2.568.193	2.583.234
Clientes	(1.389.838)	(2.008.396)	(916.285)	(3.406.076)	(3.616.031)	(3.419.673)	(3.985.120)
Empréstimos Ao Sócios	1.094.210	1.094.210	1.106.710	1.106.710	1.107.610	1.122.950	1.122.950
Empréstimos A Terceiros	5.267.265	5.586.166	5.851.823	6.184.399	6.485.589	6.633.242	6.858.381
Adiantamento Aos Sócios	976.763	908.763	955.462	860.934	797.784	797.784	797.784
Tributos A Recuperar/Compensar	695.812	744.006	790.322	835.271	878.115	920.644	920.644
ATIVO NÃO CIRCULANTE	**277.972**	**277.972**	**277.972**	**277.972**	**277.972**	**277.972**	**277.972**
IMOBILIZADO	**277.972**	**277.972**	**277.972**	**277.972**	**277.972**	**277.972**	**277.972**
Móveis E Utensílios	830.256	830.256	830.256	830.256	830.256	830.256	830.256
Máquinas E Equipamentos	252.541	252.541	252.541	252.541	252.541	252.541	252.541
Veículo	140.000	140.000	140.000	140.000	140.000	140.000	140.000
Computadores E Periféricos	265.398	265.398	265.398	265.398	265.398	265.398	265.398
Aquisição De Software	2.527	2.527	2.527	2.527	2.527	2.527	2.527
Veiculo X4 Xdrive 30I M Spor	438.327	438.327	438.327	438.327	438.327	438.327	438.327
(-) Depreciações De Móveis E Utensílios	(788.197)	(788.197)	(788.197)	(788.197)	(788.197)	(788.197)	(788.197)
(-) Depreciações De Máquinas, Equip. Fer	(176.568)	(176.568)	(176.568)	(176.568)	(176.568)	(176.568)	(176.568)
(-) Depreciações De Veículos	(517.660)	(517.660)	(517.660)	(517.660)	(517.660)	(517.660)	(517.660)
(-) Depreciação Computadores E Periféricos	(172.309)	(172.309)	(172.309)	(172.309)	(172.309)	(172.309)	(172.309)
Móveis E Utensílios	3.658	3.658	3.658	3.658	3.658	3.658	3.658
TOTAL DO ATIVO	**7.226.370**	**7.879.757**	**8.335.141**	**7.924.791**	**8.390.511**	**8.901.111**	**8.575.844**
PASSIVO CIRCULANTE	**4.545.495**	**4.854.792**	**5.074.636**	**5.180.570**	**5.413.204**	**5.749.612**	**5.953.965**
Empréstimos E Financiamentos	179.055	179.055	179.055	179.055	179.055	179.055	179.055
Fornecedores	2.019.416	2.315.604	2.528.012	2.622.713	2.838.705	3.076.846	3.490.928
Obrigações Tributárias	66.588	67.558	67.577	68.466	69.336	69.336	69.433
Outras Obrigações	2.280.436	2.292.576	2.299.992	2.310.335	2.326.108	2.424.375	2.214.549
PATRIMÔNIO LÍQUIDO	**2.680.875**	**3.024.965**	**3.260.505**	**2.744.222**	**2.977.308**	**3.151.500**	**2.621.879**
Capital Social	62.200	62.200	55.200	55.200	55.200	55.200	55.200
Lucros Ou Prejuízos Acumulados	4.140.550	4.140.550	3.462.352	3.201.647	3.201.647	3.092.642	3.092.642
Bens Recebidos em Comodato a Devolver	3.658	3.658	3.658	3.658	3.658	3.658	3.658
Resultado do Período	(1.525.533)	(1.181.443)	(260.705)	(516.283)	(283.197)	-	(529.621)
TOTAL DO PASSIVO	**7.226.370**	**7.879.757**	**8.335.141**	**7.924.791**	**8.390.511**	**8.901.111**	**8.575.844**

Figura 4: Balanço Patrimonial de Soma Processamento e Serviços Contábeis S/S Ltda. Jan/26 – Jul/26[4]

[4] Conforme mencionado, não foram recebidos elementos confiáveis quanto ao Demonstrativo de Resultado e ao balanço da Barão Especialidades & Distribuidora de Alimentos S.A. em junho e julho de 2026: os balancetes desses meses repetem os saldos de maio/2026 e as contas de resultado não apresentam movimentação.

Tribunal de Justiça do Estado de Goiás
Documento Assinado e Publicado Digitalmente em 31/08/2026 20:05:22
Assinado por DYOGO CROSARA:00000278122
Localizar pelo código: 109987605432563873183965276, no endereço: https://projudi.tjgo.jus.br/p

Processo: 5123828-55.2026.8.09.0051
Movimentacao 36 : Juntada -> Petição
Arquivo 2: docanexormajaneiromaio2026_compressed.pdf - Pag.12/265

Valor: R$ 1.000,00
PROCESSO CÍVEL E DO TRABALHO -> Processo de Conhecimento -> Procedimento de Conheci
GOIÂNIA - 5ª UPJ VARAS CÍVEIS: 12ª, 20ª, 21ª, 22ª, 23ª E 25ª
Usuário: DYOGO CROSARA - Data: 15/10/2026 10:26:36

SOMA PROCESSAMENTO E SERVICOS CONTABEIS S/S LTDA Demonstração do Resultado (R$)	SALDO EM 31/01/2026	SALDO EM 28/02/2026	SALDO EM 31/03/2026	SALDO EM 30/04/2026	SALDO EM 31/05/2026	SALDO EM 30/06/2026	SALDO EM 31/07/2026
RECEITA BRUTA DE VENDAS E SERVIÇOS	867.202	867.705	839.482	813.971	837.073	797.801	-
Receita de Prestação de Serviços	867.202	867.705	839.482	813.971	837.073	797.801	-
(-) DEDUÇÕES DA RECEITA BRUTA	-	-	-	-	-	-	-
Impostos sobre Vendas e Serviços	-	-	-	-	-	-	-
(=) RECEITA LÍQUIDA	867.202	867.705	839.482	813.971	837.073	797.801	-
(-) CUSTOS DIRETOS DA PRESTAÇÃO DE SERVIÇOS	(381.183)	(505.757)	(601.435)	(559.220)	(611.891)	(609.249)	(530.687)
Custo com Pessoal	(325.947)	(469.064)	(570.556)	(526.912)	(590.318)	(605.728)	(526.861)
Custo com Serviços de Terceiros	(55.236)	(36.693)	(30.878)	(32.308)	(17.615)	-	(1.577)
Custo com Conservação e Limpeza	-	-	-	-	(3.958)	(3.090)	-
Custo com Viagens e Locomoções	-	-	-	-	-	(430)	(2.250)
(=) LUCRO BRUTO	486.018	361.948	238.047	254.750	225.182	188.552	(530.687)
(-) DESPESAS ADMINISTRATIVAS	(6.860)	(15.009)	(11.581)	(14.305)	(2.187)	(14.763)	-
Despesas com Pessoal	-	-	(6.398)	-	-	-	-
Despesas Administrativas	(458)	(1.067)	(875)	(991)	(875)	(11.073)	-
Manutenção Predial e Imobilizado	(6.400)	(13.942)	(3.932)	(12.967)	(852)	-	-
Impostos, Taxas e Contribuições	(2)	-	(377)	(347)	(459)	(3.691)	-
(-) Despesas Comerciais	(14.500)	(6.500)	-	(3.300)	-	-	-
(-) Custos com a Diretoria	(4.323)	(52)	-	-	-	-	-
(=) RESULTADO OPERACIONAL	460.335	340.387	226.466	237.145	222.995	173.789	(530.687)
(+) Receitas Financeiras	963	3.844	5.852	6.419	5.833	231	-
(-) Despesas Financeiras	(14.633)	(1.880)	(3.403)	(3.805)	(2.510)	(1.149)	(1.183)
(=) RESULTADO FINANCEIRO	(13.670)	1.964	2.449	2.614	3.324	(919)	(1.183)
(+) Outras Receitas Não Operacionais	1.092	1.739	15.512	7.055	6.847	1.322	-
(-) Perdas / Resultados Não Operacionais	(1.973.289)	-	-	(763.097)	(80)	-	-
(=) RESULTADOS NÃO OPERACIONAIS	(1.972.197)	1.739	15.512	(756.043)	6.767	1.322	-
(=) RESULTADO LÍQUIDO DO PERÍODO	(1.525.533)	344.090	244.427	(516.283)	233.086	174.192	(531.871)

Figura 5: Demonstrativo de Resultado Soma Processamento e Serviços Contábeis S/S Ltda. Jan/26 – Mai/26[5]

[5] Conforme mencionado, não foram recebidos elementos confiáveis quanto ao Demonstrativo de Resultado e ao balanço da Barão Especialidades & Distribuidora de Alimentos S.A. em junho e julho de 2026: os balancetes desses meses repetem os saldos de maio/2026 e as contas de resultado não apresentam movimentação.

Tribunal de Justiça do Estado de Goiás
Documento Assinado e Publicado Digitalmente em 31/08/2026 20:05:22
Assinado por DYOGO CROSARA:00000278122
Localizar pelo código: 109987605432563873183965276, no endereço: https://projudi.tjgo.jus.br/p

Processo: 5123828-55.2026.8.09.0051
Movimentacao 36 : Juntada -> Petição
Arquivo 2: docanexormajaneiromaio2026_compressed.pdf - Pag.13/265

Valor: R$ 1.000,00
PROCESSO CÍVEL E DO TRABALHO -> Processo de Conhecimento -> Procedimento de Conhecimento -> Procedimentos Especiais -> Procedimentos Regidos por Outros Códigos, Leis Esparsas e Regimentos
GOIÂNIA - 5ª UPJ VARAS CÍVEIS: 12ª, 20ª, 21ª, 22ª, 23ª E 25ª
Usuário: DYOGO CROSARA - Data: 15/10/2026 10:26:36

Contas de Balanço Patrimonial

Caixa e Equivalente de Caixa e Aplicações Financeiras

A conta de Disponibilidades reflete os recursos financeiros de liquidez imediata da companhia, sendo um indicador relevante da sua capacidade de honrar compromissos de curto prazo. No período entre janeiro e julho de 2026, observa-se trajetória de elevação dos saldos consolidados, que partem de R$ 2.427.508 e alcançam R$ 5.956.107 ao final do período. Os avanços mais expressivos concentram-se em fevereiro (47%), março (18%) e abril (42%), seguindo-se estabilização a partir de maio, com variações mensais contidas entre -2% e 2%. A Barão Especialidades & Distribuidora de Alimentos S.A. responde pela maior parcela do saldo, com pico de R$ 3.929.908 em março e saldo de R$ 3.372.863 em maio, valor repetido nos balancetes de junho e julho, enquanto a Soma Processamento e Serviços Contábeis S/S Ltda. apresenta ampliação contínua de suas disponibilidades, de R$ 304.186 em janeiro para R$ 2.583.234 em julho. A HRA Participações Eireli mantém saldo de R$ 10 em todos os meses analisados.

Tribunal de Justiça do Estado de Goiás
Documento Assinado e Publicado Digitalmente em 31/08/2026 20:05:22
Assinado por DYOGO CROSARA:00000278122
Localizar pelo código: 109987605432563873183965276, no endereço: https://projudi.tjgo.jus.br/p

Processo: 5123828-55.2026.8.09.0051
Movimentacao 36 : Juntada -> Petição
Arquivo 2: docanexormajaneiromaio2026_compressed.pdf - Pag.14/265

Valor: R$ 1.000,00
PROCESSO CÍVEL E DO TRABALHO -> Processo de Conhecimento -> Procedimento de Conhecimento -> Procedimentos Especiais -> Procedimentos Regidos por Outros Códigos, Leis Esparsas e Regimentos
GOIÂNIA - 5ª UPJ VARAS CÍVEIS: 12ª, 20ª, 21ª, 22ª, 23ª E 25ª
Usuário: DYOGO CROSARA - Data: 15/10/2026 10:26:36

Empresa	SALDO EM 31/01/2026	SALDO EM 28/02/2026	SALDO EM 31/03/2026	SALDO EM 30/04/2026	SALDO EM 31/05/2026	SALDO EM 30/06/2026	SALDO EM 31/07/2026
Barão Especialidades & Distribuidora De Alimentos SA	2.123.312	2.282.670	3.929.908	3.901.848	3.372.863	3.372.863	3.372.863
Soma Processamento E Servicos Contabeis S/S Ltda	304.186	1.277.037	269.136	2.065.582	2.459.472	2.568.193	2.583.234
HRA Participações Eireli	10	10	10	10	10	10	10
	2.427.508	**3.559.716**	**4.199.054**	**5.967.440**	**5.832.345**	**5.941.066**	**5.956.107**

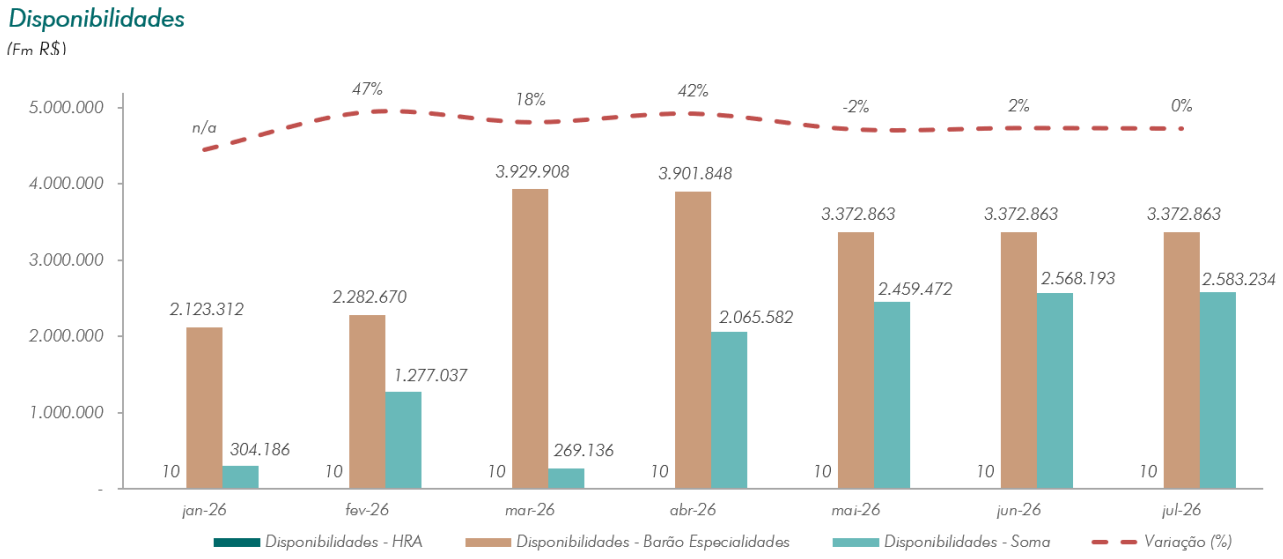

Gráfico 1: Evolução Disponibilidades Grupo Super Barão[6]

[6] Conforme mencionado, não foram recebidos elementos confiáveis quanto ao Demonstrativo de Resultado e ao balanço da Barão Especialidades & Distribuidora de Alimentos S.A. em junho e julho de 2026: os balancetes desses meses repetem os saldos de maio/2026 e as contas de resultado não apresentam movimentação.

Tribunal de Justiça do Estado de Goiás
Documento Assinado e Publicado Digitalmente em 31/08/2026 20:05:22
Assinado por DYOGO CROSARA:00000278122
Localizar pelo código: 109987605432563873183965276, no endereço: https://projudi.tjgo.jus.br/p

Processo: 5123828-55.2026.8.09.0051
Movimentacao 36 : Juntada -> Petição
Arquivo 2: docanexormajaneiromaio2026_compressed.pdf - Pag.15/265

Valor: R$ 1.000,00
PROCESSO CÍVEL E DO TRABALHO -> Processo de Conhecimento -> Procedimento de Conhecimento -> Procedimentos Especiais -> Procedimentos Regidos por Outros Códigos, Leis Esparsas e Regimentos
GOIÂNIA - 5ª UPJ VARAS CÍVEIS: 12ª, 20ª, 21ª, 22ª, 23ª E 25ª
Usuário: DYOGO CROSARA - Data: 15/10/2026 10:26:36

Estoques

A conta de Estoques representa os bens destinados à venda ou ao consumo no curso normal das operações, sendo um componente relevante do capital de giro da companhia. No período entre janeiro e maio de 2026, observa-se redução sucessiva dos saldos, com retrações mensais de aproximadamente 6% entre fevereiro e maio, quando o montante passa de R$ 19.372.147 para R$ 15.158.699. Os balancetes de junho e julho reproduzem o mesmo saldo de maio, não sendo possível aferir a efetiva evolução dos estoques nesses meses. O saldo integral da conta está concentrado na Barão Especialidades & Distribuidora de Alimentos S.A., não havendo registro de estoques nas demais sociedades do grupo. Ao final do período, o volume de estoques apresenta redução acumulada de aproximadamente 22% em relação ao saldo inicial.

Empresa	SALDO EM 31/01/2026	SALDO EM 28/02/2026	SALDO EM 31/03/2026	SALDO EM 30/04/2026	SALDO EM 31/05/2026	SALDO EM 30/06/2026	SALDO EM 31/07/2026
Barão Especialidades & Distribuidora De Alimentos SA	19.372.147	18.165.399	17.130.094	16.046.780	15.158.699	15.158.699	15.158.699
Soma Processamento E Servicos Contabeis S/S Ltda	-	-	-	-	-	-	-
HRA Participações Eireli	-	-	-	-	-	-	-
TOTAL	**19.372.147**	**18.165.399**	**17.130.094**	**16.046.780**	**15.158.699**	**15.158.699**	**15.158.699**

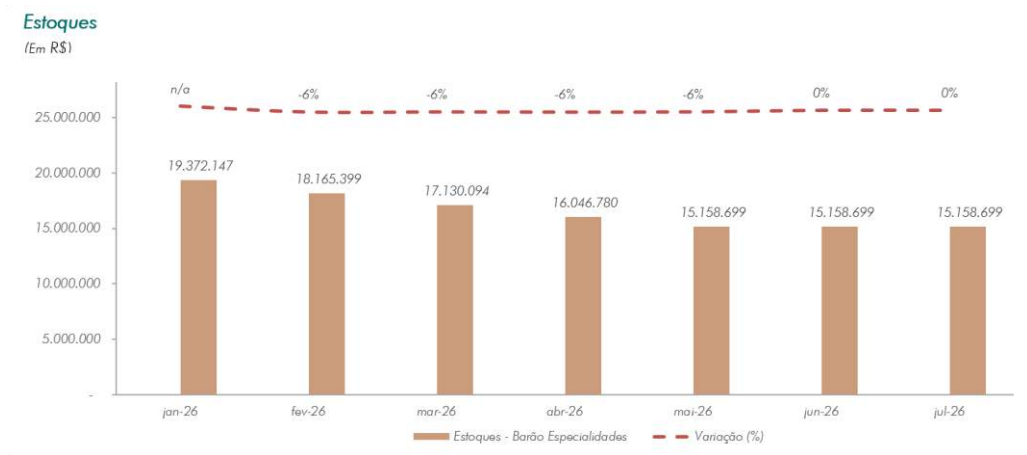

Gráfico 2: Evolução Estoques Grupo Super Barão[7]

[7] Conforme mencionado, não foram recebidos elementos confiáveis quanto ao Demonstrativo de Resultado e ao balanço da Barão Especialidades & Distribuidora de Alimentos S.A. em junho e julho de 2026: os balancetes desses meses repetem os saldos de maio/2026 e as contas de resultado não apresentam movimentação.

Tribunal de Justiça do Estado de Goiás
Documento Assinado e Publicado Digitalmente em 31/08/2026 20:05:22
Assinado por DYOGO CROSARA:00000278122
Localizar pelo código: 109987605432563873183965276, no endereço: https://projudi.tjgo.jus.br/p

Processo: 5123828-55.2026.8.09.0051
Movimentacao 36 : Juntada -> Petição
Arquivo 2: docanexormajaneiromaio2026_compressed.pdf - Pag.16/265

Valor: R$ 1.000,00
PROCESSO CÍVEL E DO TRABALHO -> Processo de Conhecimento -> Procedimento de Conhecimento -> Procedimentos Especiais -> Procedimentos Regidos por Outros Códigos, Leis Esparsas e Regimentos
GOIÂNIA - 5ª UPJ VARAS CÍVEIS: 12ª, 20ª, 21ª, 22ª, 23ª E 25ª
Usuário: DYOGO CROSARA - Data: 15/10/2026 10:26:36

Ativo Circulante

A conta de Ativo Circulante compreende os bens e direitos realizáveis no curto prazo, sendo um dos principais indicadores da capacidade operacional e financeira imediata da companhia. No período entre janeiro e julho de 2026, observa-se relativa estabilidade dos saldos consolidados, que oscilam entre R$ 47.851.618 e R$ 49.123.782, com variações mensais contidas entre -2% e 2%. O maior saldo é registrado em março (R$ 49.123.782) e o período encerra-se em R$ 48.318.188. A Barão Especialidades & Distribuidora de Alimentos S.A. concentra a maior parcela do grupo, com redução de R$ 33.881.496 em janeiro para R$ 32.998.592 em maio, saldo repetido nos balancetes de junho e julho; a Soma Processamento e Serviços Contábeis S/S Ltda. apresenta ampliação de R$ 6.948.398 para R$ 8.297.872, e a HRA Participações Eireli mantém saldo constante de R$ 7.021.724 ao longo de todo o período.

Empresa	SALDO EM 31/01/2026	SALDO EM 28/02/2026	SALDO EM 31/03/2026	SALDO EM 30/04/2026	SALDO EM 31/05/2026	SALDO EM 30/06/2026	SALDO EM 31/07/2026
Barão Especialidades & Distribuidora De Alimentos SA	33.881.496	33.524.592	34.044.889	33.575.606	32.998.592	32.998.592	32.998.592
Soma Processamento E Servicos Contabeis S/S Ltda	6.948.398	7.601.786	8.057.169	7.646.820	8.112.540	8.623.140	8.297.872
HRA Participações Eireli	7.021.724	7.021.724	7.021.724	7.021.724	7.021.724	7.021.724	7.021.724
TOTAL	47.851.618	48.148.102	49.123.782	48.244.150	48.132.855	48.643.455	48.318.188

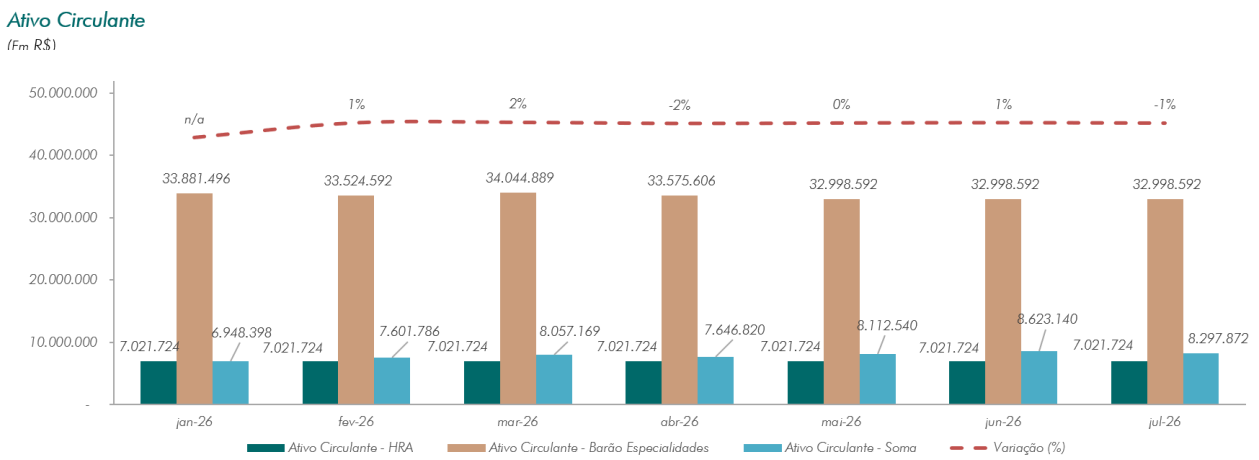

Gráfico 3: Evolução Ativo Circulante Grupo Super Barão[8]

[8] Conforme mencionado, não foram recebidos elementos confiáveis quanto ao Demonstrativo de Resultado e ao balanço da Barão Especialidades & Distribuidora de Alimentos S.A. em junho e julho de 2026: os balancetes desses meses repetem os saldos de maio/2026 e as contas de resultado não apresentam movimentação.

Tribunal de Justiça do Estado de Goiás
Documento Assinado e Publicado Digitalmente em 31/08/2026 20:05:22
Assinado por DYOGO CROSARA:00000278122
Localizar pelo código: 109987605432563873183965276, no endereço: https://projudi.tjgo.jus.br/p

Processo: 5123828-55.2026.8.09.0051
Movimentacao 36 : Juntada -> Petição
Arquivo 2: docanexormajaneiromaio2026_compressed.pdf - Pag.17/265

Valor: R$ 1.000,00
PROCESSO CÍVEL E DO TRABALHO -> Processo de Conhecimento -> Procedimento de Conhecimento -> Procedimentos Especiais -> Procedimentos Regidos por Outros Códigos, Leis Esparsas e Regimentos
GOIÂNIA - 5ª UPJ VARAS CÍVEIS: 12ª, 20ª, 21ª, 22ª, 23ª E 25ª
Usuário: DYOGO CROSARA - Data: 15/10/2026 10:26:36

Imobilizado

A conta de imobilizado representa os bens permanentes utilizados na atividade operacional da companhia, tais como imóveis, máquinas e equipamentos. No período entre janeiro e maio de 2026, os saldos permanecem integralmente estáveis, mantendo-se em R$ 41.306.364, sem qualquer variação percentual, valor igualmente repetido nos balancetes de junho e julho. O montante é composto por R$ 41.028.393 registrados na Barão Especialidades & Distribuidora de Alimentos S.A. e R$ 277.972 na Soma Processamento e Serviços Contábeis S/S Ltda., não havendo saldo atribuído à HRA Participações Eireli. A ausência de variação evidencia que não houve movimentação registrada nesse grupo de ativos entre janeiro e maio de 2026.

Empresa	SALDO EM 31/01/2026	SALDO EM 28/02/2026	SALDO EM 31/03/2026	SALDO EM 30/04/2026	SALDO EM 31/05/2026	SALDO EM 30/06/2026	SALDO EM 31/07/2026
Barão Especialidades & Distribuidora De Alimentos SA	41.028.393	41.028.393	41.028.393	41.028.393	41.028.393	41.028.393	41.028.393
Soma Processamento E Servicos Contabeis S/S Ltda	277.972	277.972	277.972	277.972	277.972	277.972	277.972
HRA Participações Eireli	-	-	-	-	-	-	-
TOTAL	41.306.364	41.306.364	41.306.364	41.306.364	41.306.364	41.306.364	41.306.364

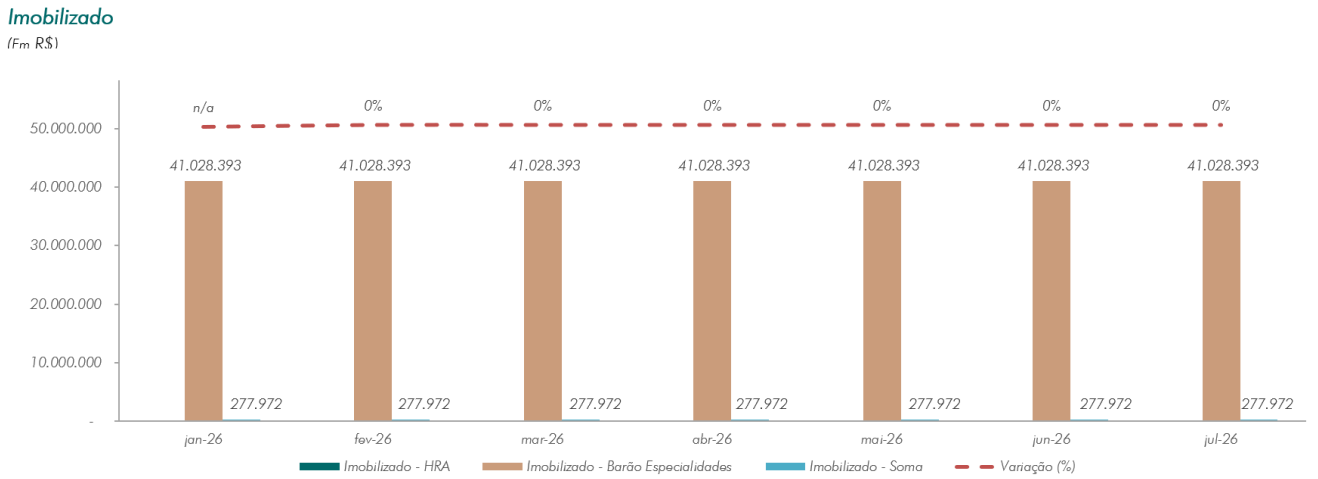

Gráfico 4: Evolução Imobilizado Grupo Super Barão[9]

[9] Conforme mencionado, não foram recebidos elementos confiáveis quanto ao Demonstrativo de Resultado e ao balanço da Barão Especialidades & Distribuidora de Alimentos S.A. em junho e julho de 2026: os balancetes desses meses repetem os saldos de maio/2026 e as contas de resultado não apresentam movimentação.

Tribunal de Justiça do Estado de Goiás
Documento Assinado e Publicado Digitalmente em 31/08/2026 20:05:22
Assinado por DYOGO CROSARA:00000278122
Localizar pelo código: 109987605432563873183965276, no endereço: https://projudi.tjgo.jus.br/p

Processo: 5123828-55.2026.8.09.0051
Movimentacao 36 : Juntada -> Petição
Arquivo 2: docanexormajaneiromaio2026_compressed.pdf - Pag.18/265

Valor: R$ 1.000,00
PROCESSO CÍVEL E DO TRABALHO -> Processo de Conhecimento -> Procedimento de Conhecimento -> Procedimentos Especiais -> Procedimentos Regidos por Outros Códigos, Leis Esparsas e Regimentos
GOIÂNIA - 5ª UPJ VARAS CÍVEIS: 12ª, 20ª, 21ª, 22ª, 23ª E 25ª
Usuário: DYOGO CROSARA - Data: 15/10/2026 10:26:36

Total Ativo

A conta de Total do Ativo representa o conjunto de bens e direitos controlados pela companhia, refletindo a dimensão patrimonial e a capacidade de sustentação de suas operações. No período entre janeiro e julho de 2026, observa-se estabilidade do volume patrimonial consolidado, que se mantém entre R$ 144.449.564 e R$ 145.829.451, com variações mensais não superiores a 1%. O maior saldo é apurado em março (R$ 145.829.451) e o período encerra-se em R$ 145.023.856. A composição permanece concentrada na Barão Especialidades & Distribuidora de Alimentos S.A., que registra R$ 116.129.775 em janeiro e R$ 115.354.593 em maio, valor repetido em junho e julho, seguida pela HRA Participações Eireli, com saldo constante de R$ 21.093.419, e pela Soma Processamento e Serviços Contábeis S/S Ltda., que varia de R$ 7.226.370 para R$ 8.575.844 no mesmo intervalo.

Empresa	SALDO EM 31/01/2026	SALDO EM 28/02/2026	SALDO EM 31/03/2026	SALDO EM 30/04/2026	SALDO EM 31/05/2026	SALDO EM 30/06/2026	SALDO EM 31/07/2026
Barão Especialidades & Distribuidora De Alimentos SA	116.129.775	115.880.594	116.400.891	115.931.608	115.354.593	115.354.593	115.354.593
Soma Processamento E Servicos Contabeis S/S Ltda	7.226.370	7.879.757	8.335.141	7.924.791	8.390.511	8.901.111	8.575.844
HRA Participações Eireli	21.093.419	21.093.419	21.093.419	21.093.419	21.093.419	21.093.419	21.093.419
TOTAL	**144.449.564**	**144.853.770**	**145.829.451**	**144.949.818**	**144.838.524**	**145.349.124**	**145.023.856**

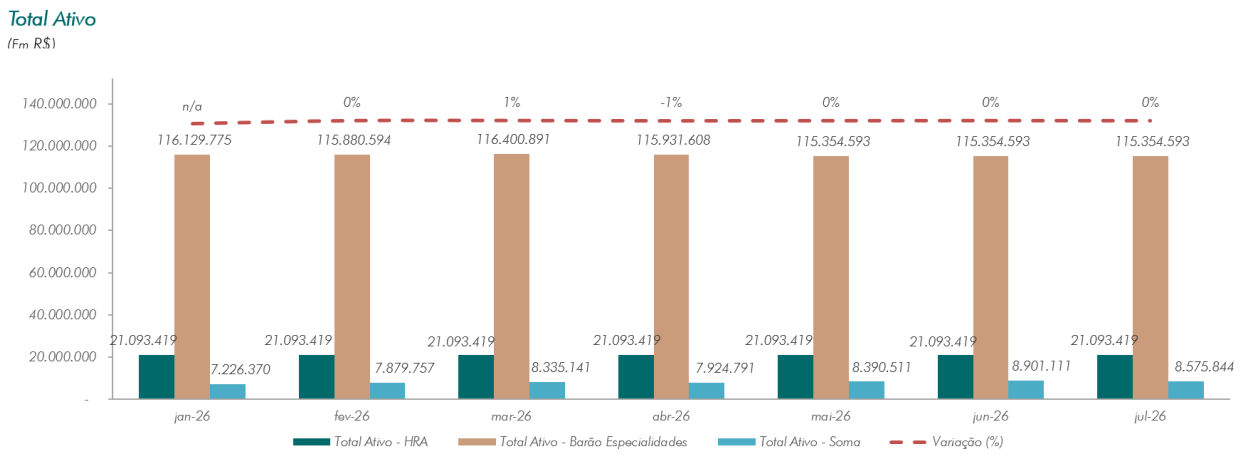

Gráfico 5: Evolução Total Ativos Grupo Super Barão[10]

[10] Conforme mencionado, não foram recebidos elementos confiáveis quanto ao Demonstrativo de Resultado e ao balanço da Barão Especialidades & Distribuidora de Alimentos S.A. em junho e julho de 2026: os balancetes desses meses repetem os saldos de maio/2026 e as contas de resultado não apresentam movimentação.

Tribunal de Justiça do Estado de Goiás
Documento Assinado e Publicado Digitalmente em 31/08/2026 20:05:22
Assinado por DYOGO CROSARA:00000278122
Localizar pelo código: 109987605432563873183965276, no endereço: https://projudi.tjgo.jus.br/p

Processo: 5123828-55.2026.8.09.0051
Movimentacao 36 : Juntada -> Petição
Arquivo 2: docanexormajaneiromaio2026_compressed.pdf - Pag.19/265

Valor: R$ 1.000,00
PROCESSO CÍVEL E DO TRABALHO -> Processo de Conhecimento -> Procedimento de Conhecimento -> Procedimentos Especiais -> Procedimentos Regidos por Outros Códigos, Leis Esparsas e Regimentos
GOIÂNIA - 5ª UPJ VARAS CÍVEIS: 12ª, 20ª, 21ª, 22ª, 23ª E 25ª
Usuário: DYOGO CROSARA - Data: 15/10/2026 10:26:36

Fornecedores

A conta de Fornecedores representa as obrigações da companhia decorrentes da aquisição de mercadorias e serviços vinculados à sua atividade operacional, refletindo o nível de financiamento obtido junto à cadeia de suprimentos. No período entre janeiro e julho de 2026, observa-se elevação contínua dos saldos consolidados, que passam de R$ 77.353.723 para R$ 82.273.259, correspondendo a acréscimo acumulado de aproximadamente 6%, com variações mensais entre 0% e 2%. A Barão Especialidades & Distribuidora de Alimentos S.A. concentra a quase totalidade da conta, evoluindo de R$ 75.334.307 em janeiro para R$ 78.782.331 em maio, saldo repetido nos balancetes de junho e julho; a Soma Processamento e Serviços Contábeis S/S Ltda. apresenta crescimento de R$ 2.019.416 para R$ 3.490.928 no período. O comportamento evidencia ampliação progressiva das obrigações comerciais ao longo do período analisado.

Empresa	SALDO EM 31/01/2026	SALDO EM 28/02/2026	SALDO EM 31/03/2026	SALDO EM 30/04/2026	SALDO EM 31/05/2026	SALDO EM 30/06/2026	SALDO EM 31/07/2026
Barão Especialidades & Distribuidora De Alimentos SA	75.334.307	75.668.124	76.977.117	78.314.920	78.782.331	78.782.331	78.782.331
Soma Processamento E Servicos Contabeis S/S Ltda	2.019.416	2.315.604	2.528.012	2.622.713	2.838.705	3.076.846	3.490.928
HRA Participações Eireli	-	-	-	-	-	-	-
TOTAL	**77.353.723**	**77.983.727**	**79.505.130**	**80.937.633**	**81.621.036**	**81.859.177**	**82.273.259**

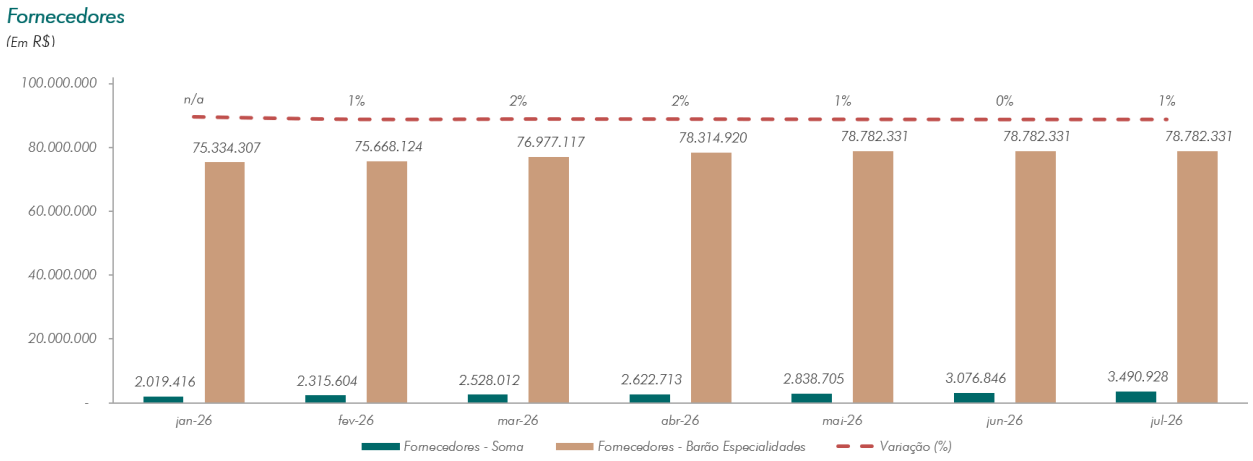

Gráfico 6: Evolução Fornecedores Grupo Super Barão[11]

[11] Conforme mencionado, não foram recebidos elementos confiáveis quanto ao Demonstrativo de Resultado e ao balanço da Barão Especialidades & Distribuidora de Alimentos S.A. em junho e julho de 2026: os balancetes desses meses repetem os saldos de maio/2026 e as contas de resultado não apresentam movimentação.

Tribunal de Justiça do Estado de Goiás
Documento Assinado e Publicado Digitalmente em 31/08/2026 20:05:22
Assinado por DYOGO CROSARA:00000278122
Localizar pelo código: 109987605432563873183965276, no endereço: https://projudi.tjgo.jus.br/p

Processo: 5123828-55.2026.8.09.0051
Movimentacao 36 : Juntada -> Petição
Arquivo 2: docanexormajaneiromaio2026_compressed.pdf - Pag.20/265

Valor: R$ 1.000,00
PROCESSO CÍVEL E DO TRABALHO -> Processo de Conhecimento -> Procedimento de Conhecimento -> Procedimentos Especiais -> Procedimentos Regidos por Outros Códigos, Leis Esparsas e Regimentos
GOIÂNIA - 5ª UPJ VARAS CÍVEIS: 12ª, 20ª, 21ª, 22ª, 23ª E 25ª
Usuário: DYOGO CROSARA - Data: 15/10/2026 10:26:36

Empréstimos e Financiamentos de Curto Prazo

A conta de Empréstimos e Financiamentos representa as obrigações financeiras assumidas pela companhia junto a instituições financeiras, refletindo o nível de endividamento oneroso utilizado para suporte das operações. No período entre janeiro e julho de 2026, observa-se elevação dos saldos consolidados até abril, quando alcançam R$ 30.402.251, partindo de R$ 28.507.712 em janeiro, com acréscimos mensais de 1%, 4% e 2%. Em maio, o saldo consolidado alcança R$ 30.274.056, valor repetido nos balancetes de junho e julho. A Barão Especialidades & Distribuidora de Alimentos S.A. responde pela maior parcela do endividamento, com saldo de R$ 27.548.461 em maio, seguida pela HRA Participações Eireli, com R$ 2.546.540, e pela Soma Processamento e Serviços Contábeis S/S Ltda., que mantém R$ 179.055 constantes em todo o período.

Empresa	SALDO EM 31/01/2026	SALDO EM 28/02/2026	SALDO EM 31/03/2026	SALDO EM 30/04/2026	SALDO EM 31/05/2026	SALDO EM 30/06/2026	SALDO EM 31/07/2026
Barão Especialidades & Distribuidora De Alimentos SA	25.782.838	26.108.677	27.166.546	27.676.656	27.548.461	27.548.461	27.548.461
Soma Processamento E Servicos Contabeis S/S Ltda	179.055	179.055	179.055	179.055	179.055	179.055	179.055
HRA Participações Eireli	2.545.819	2.545.819	2.546.540	2.546.540	2.546.540	2.546.756	2.546.756
TOTAL	28.507.712	28.833.550	29.892.141	30.402.251	30.274.056	30.274.272	30.274.272

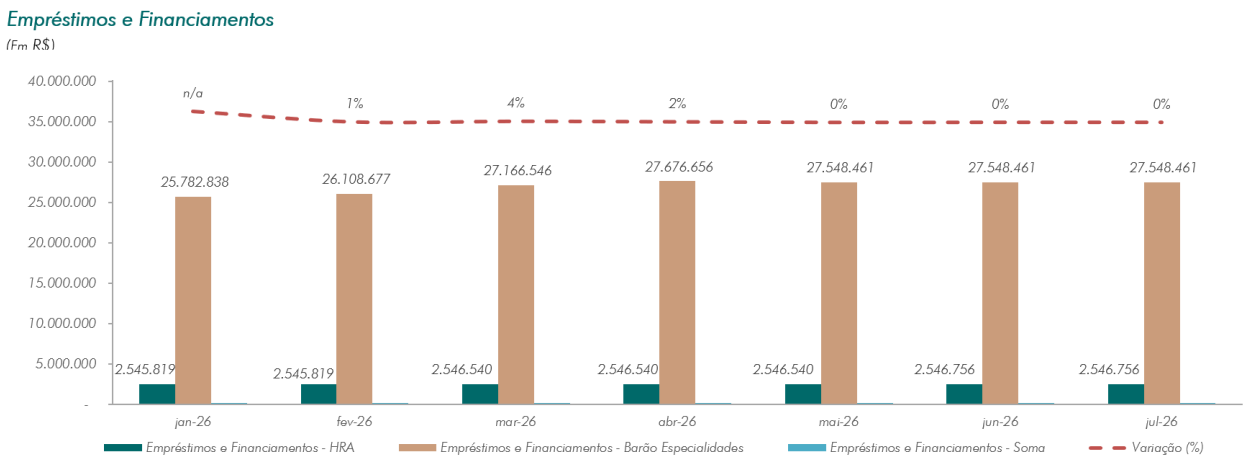

Gráfico 7: Evolução Empréstimos e Financiamentos Grupo Super Barão[12]

[12] Conforme mencionado, não foram recebidos elementos confiáveis quanto ao Demonstrativo de Resultado e ao balanço da Barão Especialidades & Distribuidora de Alimentos S.A. em junho e julho de 2026: os balancetes desses meses repetem os saldos de maio/2026 e as contas de resultado não apresentam movimentação.

Tribunal de Justiça do Estado de Goiás
Documento Assinado e Publicado Digitalmente em 31/08/2026 20:05:22
Assinado por DYOGO CROSARA:00000278122
Localizar pelo código: 109987605432563873183965276, no endereço: https://projudi.tjgo.jus.br/p

Processo: 5123828-55.2026.8.09.0051
Movimentacao 36 : Juntada -> Petição
Arquivo 2: docanexormajaneiromaio2026_compressed.pdf - Pag.21/265

Valor: R$ 1.000,00
PROCESSO CÍVEL E DO TRABALHO -> Processo de Conhecimento -> Procedimento de Conhecimento -> Procedimentos Especiais -> Procedimentos Regidos por Outros Códigos, Leis Esparsas e Regimentos
GOIÂNIA - 5ª UPJ VARAS CÍVEIS: 12ª, 20ª, 21ª, 22ª, 23ª E 25ª
Usuário: DYOGO CROSARA - Data: 15/10/2026 10:26:36

Obrigações Fiscais de Curto Prazo

A conta de Obrigações Fiscais de Curto Prazo representa os tributos e encargos fiscais exigíveis no curto prazo, decorrentes das operações regulares da companhia. No período entre janeiro e maio de 2026, observa-se crescimento gradual e contínuo dos saldos consolidados, que passam de R$ 105.267.325 para R$ 107.232.756, com acréscimos de até 1% ao mês entre fevereiro e março e estabilidade a partir de abril. A Barão Especialidades & Distribuidora de Alimentos S.A. concentra praticamente a integralidade da conta, evoluindo de R$ 105.200.737 para R$ 107.163.420, ao passo que a Soma Processamento e Serviços Contábeis S/S Ltda. registra saldos entre R$ 66.588 e R$ 69.433, não havendo valores atribuídos à HRA Participações Eireli. O patamar elevado e a ausência de redução ao longo do período indicam manutenção do estoque de obrigações fiscais acumuladas.

Empresa	SALDO EM 31/01/2026	SALDO EM 28/02/2026	SALDO EM 31/03/2026	SALDO EM 30/04/2026	SALDO EM 31/05/2026	SALDO EM 30/06/2026	SALDO EM 31/07/2026
Barão Especialidades & Distribuidora De Alimentos SA	105.200.737	106.066.831	106.704.185	106.987.782	107.163.420	107.163.420	107.163.420
Soma Processamento E Servicos Contabeis S/S Ltda	66.588	67.558	67.577	68.466	69.336	69.336	69.433
HRA Participações Eireli							
TOTAL	105.267.325	106.134.389	106.771.762	107.056.248	107.232.756	107.232.756	107.232.853

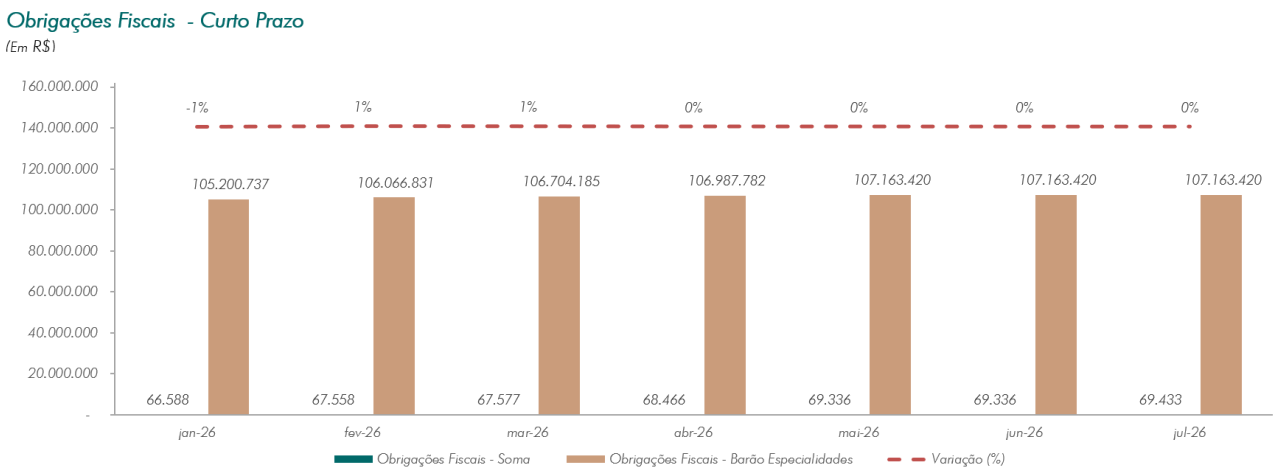

Gráfico 8: Evolução Obrigações Fiscais Grupo Super Barão[13]

[13] Conforme mencionado, não foram recebidos elementos confiáveis quanto ao Demonstrativo de Resultado e ao balanço da Barão Especialidades & Distribuidora de Alimentos S.A. em junho e julho de 2026: os balancetes desses meses repetem os saldos de maio/2026 e as contas de resultado não apresentam movimentação.

Tribunal de Justiça do Estado de Goiás
Documento Assinado e Publicado Digitalmente em 31/08/2026 20:05:22
Assinado por DYOGO CROSARA:00000278122
Localizar pelo código: 109987605432563873183965276, no endereço: https://projudi.tjgo.jus.br/p

Processo: 5123828-55.2026.8.09.0051
Movimentacao 36 : Juntada -> Petição
Arquivo 2: docanexormajaneiromaio2026_compressed.pdf - Pag.22/265

Valor: R$ 1.000,00
PROCESSO CÍVEL E DO TRABALHO -> Processo de Conhecimento -> Procedimento de Conhecimento -> Procedimentos Especiais -> Procedimentos Regidos por Outros Códigos, Leis Esparsas e Regimentos
GOIÂNIA - 5ª UPJ VARAS CÍVEIS: 12ª, 20ª, 21ª, 22ª, 23ª E 25ª
Usuário: DYOGO CROSARA - Data: 15/10/2026 10:26:36

Salários e Obrigações Trabalhistas

A conta de Salários e Obrigações Trabalhistas reflete os compromissos da companhia relacionados à folha de pagamento, encargos sociais e demais obrigações decorrentes da relação de trabalho com seus colaboradores. No período entre janeiro e julho de 2026, observa-se elevação dos saldos nos primeiros meses, com pico de R$ 4.785.487 em março, correspondente a acréscimo de 4% em relação a fevereiro. Em abril verifica-se retração de 11%, para R$ 4.263.041, seguida de nova redução de 4% em maio, quando o saldo atinge R$ 4.080.358, saldo repetido nos balancetes de junho e julho. O saldo integral da conta é registrado na Barão Especialidades & Distribuidora de Alimentos S.A., encerrando o período em nível aproximadamente 10% inferior ao observado em janeiro.

Empresa	SALDO EM 31/01/2026	SALDO EM 28/02/2026	SALDO EM 31/03/2026	SALDO EM 30/04/2026	SALDO EM 31/05/2026	SALDO EM 30/06/2026	SALDO EM 31/07/2026
Barão Especialidades & Distribuidora De Alimentos SA	4.510.571	4.619.480	4.785.487	4.263.041	4.080.358	4.080.358	4.080.358
Soma Processamento E Servicos Contabeis S/S Ltda	-	-	-	-	-	-	-
HRA Participações Eireli	-	-	-	-	-	-	-
TOTAL	4.510.571	4.619.480	4.785.487	4.263.041	4.080.358	4.080.358	4.080.358

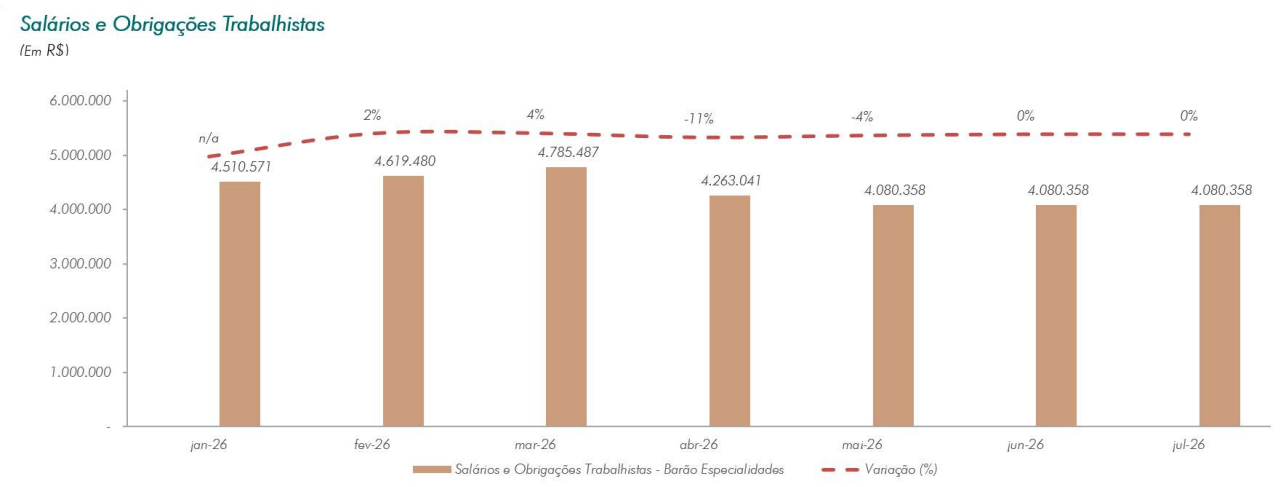

Gráfico 9: Evolução Salários e Obrigações Trabalhistas Grupo Super Barão[14]

[14] Conforme mencionado, não foram recebidos elementos confiáveis quanto ao Demonstrativo de Resultado e ao balanço da Barão Especialidades & Distribuidora de Alimentos S.A. em junho e julho de 2026: os balancetes desses meses repetem os saldos de maio/2026 e as contas de resultado não apresentam movimentação.

Tribunal de Justiça do Estado de Goiás
Documento Assinado e Publicado Digitalmente em 31/08/2026 20:05:22
Assinado por DYOGO CROSARA:00000278122
Localizar pelo código: 109987605432563873183965276, no endereço: https://projudi.tjgo.jus.br/p

Processo: 5123828-55.2026.8.09.0051
Movimentacao 36 : Juntada -> Petição
Arquivo 2: docanexormajaneiromaio2026_compressed.pdf - Pag.23/265

Valor: R$ 1.000,00
PROCESSO CÍVEL E DO TRABALHO -> Processo de Conhecimento -> Procedimento de Conhecimento -> Procedimentos Especiais -> Procedimentos Regidos por Outros Códigos, Leis Esparsas e Regimentos
GOIÂNIA - 5ª UPJ VARAS CÍVEIS: 12ª, 20ª, 21ª, 22ª, 23ª E 25ª
Usuário: DYOGO CROSARA - Data: 15/10/2026 10:26:36

Outras Contas a Pagar - Curto Prazo

A conta de Outras Contas a Pagar de Curto Prazo engloba obrigações diversas da companhia não classificadas em grupos específicos do passivo, representando compromissos exigíveis no curto prazo. No período entre janeiro e julho de 2026, observa-se elevação gradual dos saldos consolidados, que evoluem de R$ 15.455.618 para o pico de R$ 17.066.299 em junho, seguido de leve retração de 1% em julho, encerrando o período em R$ 16.856.473. A Barão Especialidades & Distribuidora de Alimentos S.A. concentra a maior parcela da conta, passando de R$ 13.175.182 para R$ 14.641.924, saldo apurado em maio e repetido em junho e julho; a HRA Participações Eireli mantém saldo praticamente inalterado, em torno de R$ 2.662.000, e a Soma Processamento e Serviços Contábeis S/S Ltda. varia entre R$ 2.214.549 e R$ 2.424.375. No conjunto, verifica-se acréscimo acumulado de aproximadamente 9% no período.

Empresa	SALDO EM 31/01/2026	SALDO EM 28/02/2026	SALDO EM 31/03/2026	SALDO EM 30/04/2026	SALDO EM 31/05/2026	SALDO EM 30/06/2026	SALDO EM 31/07/2026
Barão Especialidades & Distribuidora De Alimentos SA	13.175.182	13.657.514	13.707.894	14.190.175	14.641.924	14.641.924	14.641.924
Soma Processamento E Servicos Contabeis S/S Ltda	2.280.436	2.292.576	2.299.992	2.310.335	2.326.108	2.424.375	2.214.549
HRA Participações Eireli	2.662.030	2.662.030	2.662.030	2.662.030	2.662.219	2.662.219	2.662.219
TOTAL	18.117.648	18.612.120	18.669.915	19.162.540	19.630.251	19.728.518	19.518.692

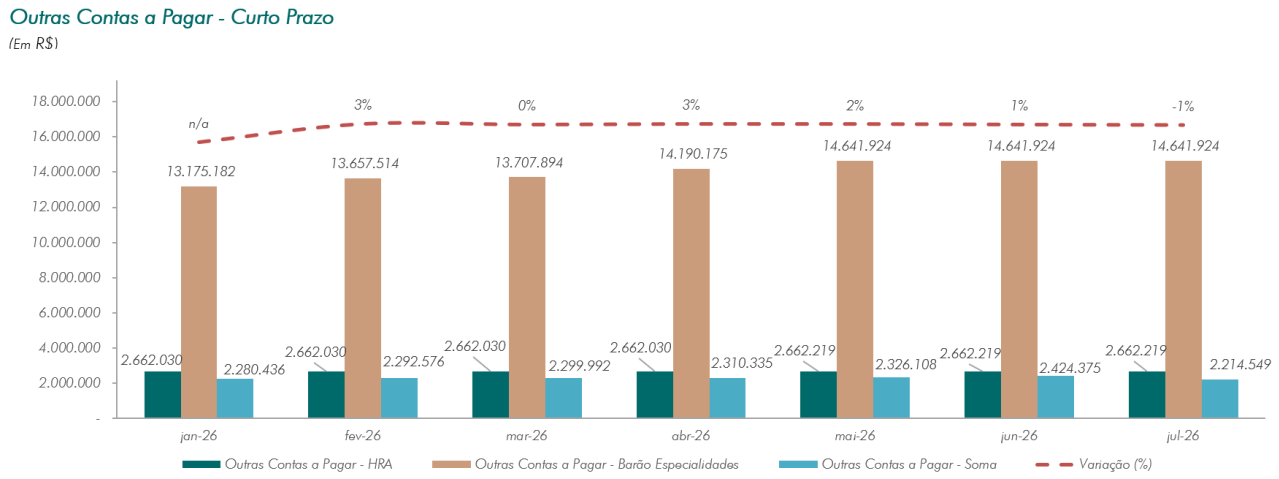

Gráfico 10: Evolução Outras Contas a Pagar Grupo Super Barão[15]

[15] Conforme mencionado, não foram recebidos elementos confiáveis quanto ao Demonstrativo de Resultado e ao balanço da Barão Especialidades & Distribuidora de Alimentos S.A. em junho e julho de 2026: os balancetes desses meses repetem os saldos de maio/2026 e as contas de resultado não apresentam movimentação.

Tribunal de Justiça do Estado de Goiás
Documento Assinado e Publicado Digitalmente em 31/08/2026 20:05:22
Assinado por DYOGO CROSARA:00000278122
Localizar pelo código: 109987605432563873183965276, no endereço: https://projudi.tjgo.jus.br/p

Processo: 5123828-55.2026.8.09.0051
Movimentacao 36 : Juntada -> Petição
Arquivo 2: docanexormajaneiromaio2026_compressed.pdf - Pag.24/265

Valor: R$ 1.000,00
PROCESSO CÍVEL E DO TRABALHO -> Processo de Conhecimento -> Procedimento de Conhecimento -> Procedimentos Especiais -> Procedimentos Regidos por Outros Códigos, Leis Esparsas e Regimentos
GOIÂNIA - 5ª UPJ VARAS CÍVEIS: 12ª, 20ª, 21ª, 22ª, 23ª E 25ª
Usuário: DYOGO CROSARA - Data: 15/10/2026 10:26:36

Passivo Circulante

A conta de Passivo Circulante reúne todas as obrigações exigíveis no curto prazo, refletindo o volume de compromissos financeiros que demandam liquidação no ciclo operacional da companhia. No período entre janeiro e julho de 2026, observa-se crescimento contínuo dos saldos consolidados, que partem de R$ 288.861.060 e alcançam R$ 299.438.551, correspondendo a acréscimo acumulado de aproximadamente 4%, com variações mensais de 1% entre fevereiro e abril e estabilidade em maio, cujos saldos são repetidos nos balancetes de junho e julho. A Barão Especialidades & Distribuidora de Alimentos S.A. responde pela maior parcela, elevando-se de R$ 242.854.716 para R$ 252.022.611; a HRA Participações Eireli mantém saldo praticamente constante, em torno de R$ 41.461.000, e a Soma Processamento e Serviços Contábeis S/S Ltda. amplia suas obrigações de R$ 4.545.495 para R$ 5.953.965. O comportamento evidencia elevação progressiva das responsabilidades correntes ao longo do período, sem registro de redução em qualquer mês analisado.

Empresa	SALDO EM 31/01/2026	SALDO EM 28/02/2026	SALDO EM 31/03/2026	SALDO EM 30/04/2026	SALDO EM 31/05/2026	SALDO EM 30/06/2026	SALDO EM 31/07/2026
Barão Especialidades & Distribuidora De Alimentos SA	242.854.716	245.434.065	249.130.864	251.230.997	252.022.611	252.022.611	252.022.611
Soma Processamento E Servicos Contabeis S/S Ltda	4.545.495	4.854.792	5.074.636	5.180.570	5.413.204	5.749.612	5.953.965
HRA Participações Eireli	41.460.850	41.460.850	41.461.571	41.461.571	41.461.759	41.461.975	41.461.975
TOTAL	288.861.060	291.749.707	295.667.070	297.873.138	298.897.574	299.234.198	299.438.551

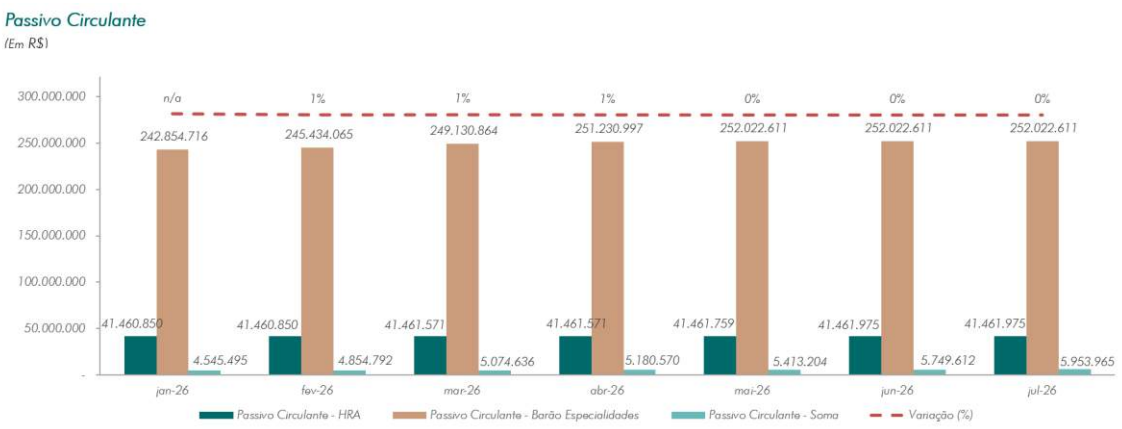

Gráfico 11: Evolução Passivo Circulante Grupo Super Barão[16]

[16] Conforme mencionado, não foram recebidos elementos confiáveis quanto ao Demonstrativo de Resultado e ao balanço da Barão Especialidades & Distribuidora de Alimentos S.A. em junho e julho de 2026: os balancetes desses meses repetem os saldos de maio/2026 e as contas de resultado não apresentam movimentação.

Tribunal de Justiça do Estado de Goiás
Documento Assinado e Publicado Digitalmente em 31/08/2026 20:05:22
Assinado por DYOGO CROSARA:00000278122
Localizar pelo código: 109987605432563873183965276, no endereço: https://projudi.tjgo.jus.br/p

Processo: 5123828-55.2026.8.09.0051
Movimentacao 36 : Juntada -> Petição
Arquivo 2: docanexormajaneiromaio2026_compressed.pdf - Pag.25/265

Valor: R$ 1.000,00
PROCESSO CÍVEL E DO TRABALHO -> Processo de Conhecimento -> Procedimento de Conhecimento -> Procedimentos Especiais -> Procedimentos Regidos por Outros Códigos, Leis Esparsas e Regimentos
GOIÂNIA - 5ª UPJ VARAS CÍVEIS: 12ª, 20ª, 21ª, 22ª, 23ª E 25ª
Usuário: DYOGO CROSARA - Data: 15/10/2026 10:26:36

Total Passivo

A conta de Total do Passivo representa o conjunto das obrigações da companhia, abrangendo compromissos de curto e longo prazos assumidos no desenvolvimento de suas atividades. No período entre janeiro e julho de 2026, observa-se crescimento contínuo dos saldos consolidados, que evoluem de R$ 337.744.286 para R$ 348.321.777, correspondendo a acréscimo acumulado de aproximadamente 3%, com variações mensais de 1% entre fevereiro e abril e estabilidade em maio, saldo repetido nos balancetes de junho e julho. A Barão Especialidades & Distribuidora de Alimentos S.A. concentra a maior parcela das obrigações, passando de R$ 254.209.942 para R$ 263.377.837 em maio, valor repetido em junho e julho; a HRA Participações Eireli permanece em torno de R$ 78.989.000 e a Soma Processamento e Serviços Contábeis S/S Ltda. eleva-se de R$ 4.545.495 para R$ 5.953.965. Em nenhum mês do período verificou-se redução do passivo total.

Empresa	SALDO EM 31/01/2026	SALDO EM 28/02/2026	SALDO EM 31/03/2026	SALDO EM 30/04/2026	SALDO EM 31/05/2026	SALDO EM 30/06/2026	SALDO EM 31/07/2026
Barão Especialidades & Distribuidora De Alimentos SA	254.209.942	256.789.291	260.486.090	262.586.223	263.377.837	263.377.837	263.377.837
Soma Processamento E Servicos Contabeis S/S Ltda	4.545.495	4.854.792	5.074.636	5.180.570	5.413.204	5.749.612	5.953.965
HRA Participações Eireli	78.988.850	78.988.850	78.989.571	78.989.571	78.989.759	78.989.975	78.989.975
TOTAL	337.744.286	340.632.933	344.550.296	346.756.364	347.780.800	348.117.424	348.321.777

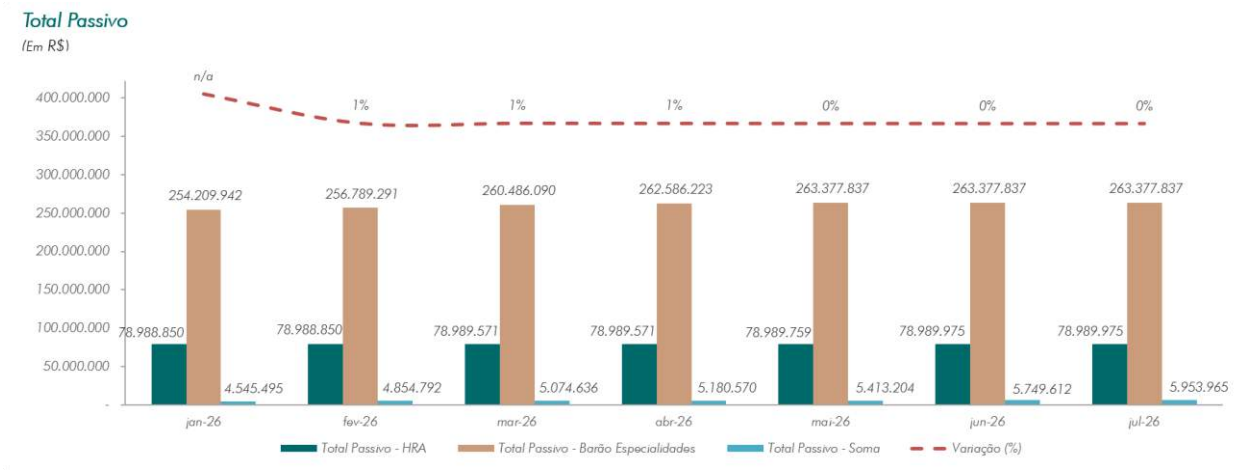

Gráfico 12: Evolução Total Passivo Grupo Super Barão[17]

[17] Conforme mencionado, não foram recebidos elementos confiáveis quanto ao Demonstrativo de Resultado e ao balanço da Barão Especialidades & Distribuidora de Alimentos S.A. em junho e julho de 2026: os balancetes desses meses repetem os saldos de maio/2026 e as contas de resultado não apresentam movimentação.

Tribunal de Justiça do Estado de Goiás
Documento Assinado e Publicado Digitalmente em 31/08/2026 20:05:22
Assinado por DYOGO CROSARA:00000278122
Localizar pelo código: 109987605432563873183965276, no endereço: https://projudi.tjgo.jus.br/p

Processo: 5123828-55.2026.8.09.0051
Movimentacao 36 : Juntada -> Petição
Arquivo 2: docanexormajaneiromaio2026_compressed.pdf - Pag.26/265

Valor: R$ 1.000,00
PROCESSO CÍVEL E DO TRABALHO -> Processo de Conhecimento -> Procedimento de Conhecim
GOIÂNIA - 5ª UPJ VARAS CÍVEIS: 12ª, 20ª, 21ª, 22ª, 23ª E 25ª
Usuário: DYOGO CROSARA - Data: 15/10/2026 10:26:36

Contas de Resultado

Receita Operacional Bruta

A Receita Operacional Bruta expressa o volume de faturamento gerado pelas atividades ordinárias das sociedades do grupo, constituindo a principal referência para a avaliação do nível de atividade. No período entre janeiro e maio de 2026, observa-se retração sucessiva do faturamento consolidado, que parte de R$ 8.841.140 em janeiro e recua para R$ 1.586.425 em maio, com variações mensais negativas de 11% em fevereiro, 24% em março, 61% em abril e 33% em maio. A queda concentra-se integralmente na Barão Especialidades & Distribuidora de Alimentos S.A., cuja receita passa de R$ 7.973.939 para R$ 749.353 no intervalo, ao passo que a Soma Processamento e Serviços Contábeis S/S Ltda. mantém faturamento estável, entre R$ 813.971 e R$ 867.705. Ao final do período, a receita consolidada corresponde a aproximadamente 18% do patamar registrado em janeiro.

Empresa	SALDO EM 31/01/2026	SALDO EM 28/02/2026	SALDO EM 31/03/2026	SALDO EM 30/04/2026	SALDO EM 31/05/2026	SALDO EM 30/06/2026	SALDO EM 31/07/2026
Barão Especialidades & Distribuidora De Alimentos SA	7.973.939	6.961.217	5.134.297	1.536.624	749.353	-	-
Soma Processamento E Servicos Contabeis S/S Ltda	867.202	867.705	839.482	813.971	837.073	797.801	-
HRA Participações Eireli	-	-	-	-	-	-	-
TOTAL	8.841.140	7.828.922	5.973.779	2.350.595	1.586.425	797.801	-

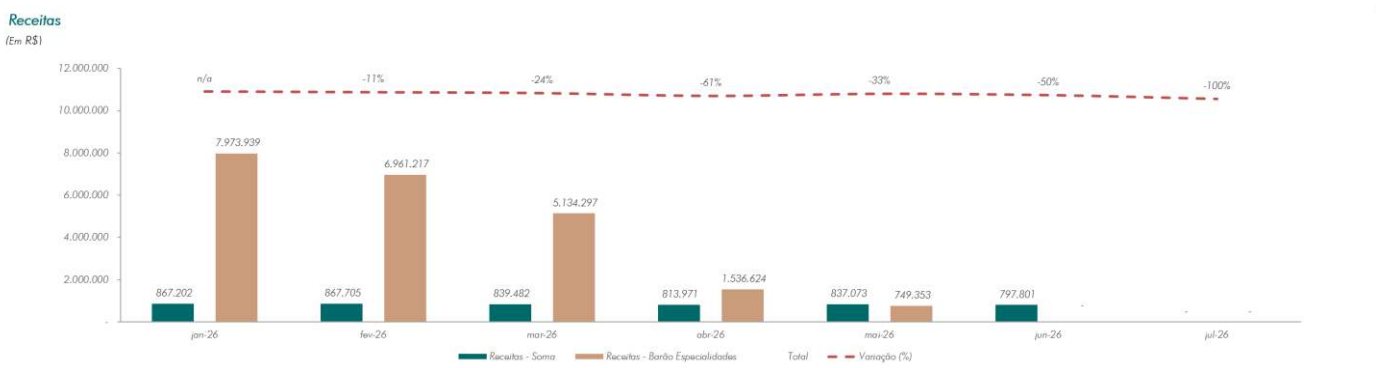

Gráfico 13: Receita Operacional GRUPO SUPER BARÃO[18]

[18] Conforme mencionado, não foram recebidos elementos confiáveis quanto ao Demonstrativo de Resultado e ao balanço da Barão Especialidades & Distribuidora de Alimentos S.A. em junho e julho de 2026: os balancetes desses meses repetem os saldos de maio/2026 e as contas de resultado não apresentam movimentação.

Tribunal de Justiça do Estado de Goiás
Documento Assinado e Publicado Digitalmente em 31/08/2026 20:05:22
Assinado por DYOGO CROSARA:00000278122
Localizar pelo código: 109987605432563873183965276, no endereço: https://projudi.tjgo.jus.br/p

Processo: 5123828-55.2026.8.09.0051
Movimentacao 36 : Juntada -> Petição
Arquivo 2: docanexormajaneiromaio2026_compressed.pdf - Pag.27/265

Valor: R$ 1.000,00
PROCESSO CÍVEL E DO TRABALHO -> Processo de Conhecimento -> Procedimento de Conhecimento -> Procedimentos Especiais -> Procedimentos Regidos por Outros Códigos, Leis Esparsas e Regimentos
GOIÂNIA - 5ª UPJ VARAS CÍVEIS: 12ª, 20ª, 21ª, 22ª, 23ª E 25ª
Usuário: DYOGO CROSARA - Data: 15/10/2026 10:26:36

Custos e Despesas Operacionais

A conta de Custos e Despesas Operacionais compreende os gastos diretamente relacionados à manutenção das atividades da companhia, incluindo custos operacionais e despesas necessárias ao funcionamento do negócio. No período entre janeiro e maio de 2026, observa-se redução sucessiva dos valores consolidados, que recuam de R$ 10.174.871 para R$ 2.536.992, com variações negativas de 8% em fevereiro, 13% em março, 47% em abril e 41% em maio. A retração decorre essencialmente da Barão Especialidades & Distribuidora de Alimentos S.A., cujos custos e despesas passam de R$ 9.768.004 para R$ 1.922.914, acompanhando a redução do nível de atividade. Em sentido inverso, a Soma Processamento e Serviços Contábeis S/S Ltda. registra elevação de R$ 406.866 para R$ 614.078 no mesmo intervalo. No acumulado, a redução dos custos e despesas operacionais alcança aproximadamente 75% em relação ao patamar de janeiro.

Empresa	SALDO EM 31/01/2026	SALDO EM 28/02/2026	SALDO EM 31/03/2026	SALDO EM 30/04/2026	SALDO EM 31/05/2026	SALDO EM 30/06/2026	SALDO EM 31/07/2026
Barão Especialidades & Distribuidora De Alimentos SA	(9.768.004)	(8.847.058)	(7.534.192)	(3.723.105)	(1.922.914)	-	-
Soma Processamento E Servicos Contabeis S/S Ltda	(406.866)	(527.318)	(613.016)	(576.825)	(614.078)	(624.012)	(530.687)
HRA Participações Eireli	-	-	-	-	-	-	-
TOTAL	(10.174.871)	(9.374.376)	(8.147.208)	(4.299.930)	(2.536.992)	(624.012)	(530.687)

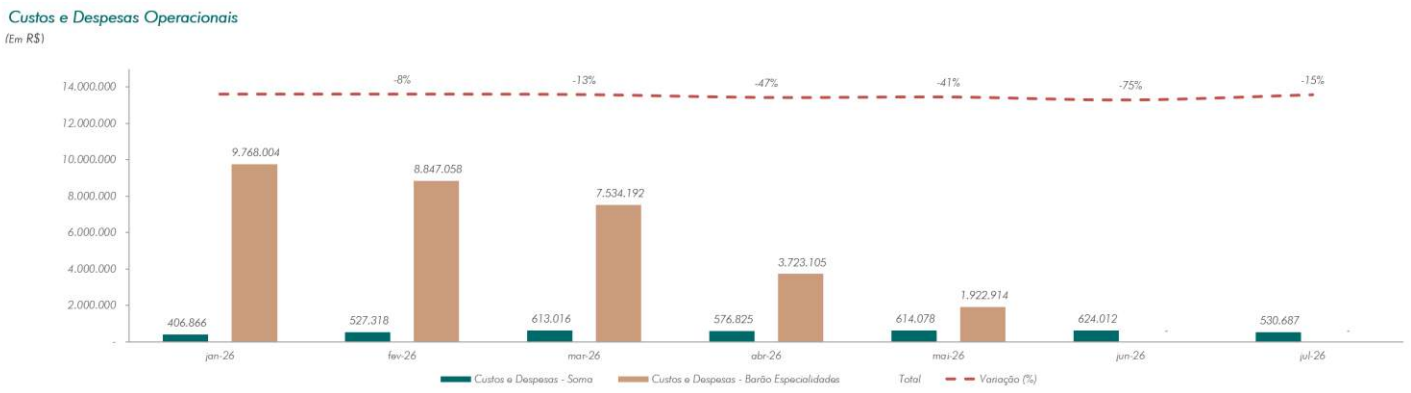

Gráfico 14: Evolução Custos e Despesas Operacionais Grupo Super Barão[19]

[19] Conforme mencionado, não foram recebidos elementos confiáveis quanto ao Demonstrativo de Resultado e ao balanço da Barão Especialidades & Distribuidora de Alimentos S.A. em junho e julho de 2026: os balancetes desses meses repetem os saldos de maio/2026 e as contas de resultado não apresentam movimentação.

Tribunal de Justiça do Estado de Goiás
Documento Assinado e Publicado Digitalmente em 31/08/2026 20:05:22
Assinado por DYOGO CROSARA:00000278122
Localizar pelo código: 109987605432563873183965276, no endereço: https://projudi.tjgo.jus.br/p

Processo: 5123828-55.2026.8.09.0051
Movimentacao 36 : Juntada -> Petição
Arquivo 2: docanexormajaneiromaio2026_compressed.pdf - Pag.28/265

Valor: R$ 1.000,00
PROCESSO CÍVEL E DO TRABALHO -> Processo de Conhecimento -> Procedimento de Conhecimento -> Procedimentos Especiais -> Procedimentos Regidos por Outros Códigos, Leis Esparsas e Regimentos
GOIÂNIA - 5ª UPJ VARAS CÍVEIS: 12ª, 20ª, 21ª, 22ª, 23ª E 25ª
Usuário: DYOGO CROSARA - Data: 15/10/2026 10:26:36

Comparativo Receita Operacional Bruta com Custos e Despesas Operacionais

O confronto entre a Receita Operacional Bruta e os Custos e Despesas Operacionais evidencia que, em todos os meses do período entre janeiro e maio de 2026, os gastos superaram o faturamento gerado pelas atividades do grupo. O resultado negativo apurado alcança R$ 1.333.730 em janeiro, R$ 1.545.454 em fevereiro, R$ 2.173.430 em março, R$ 1.949.335 em abril e R$ 950.566 em maio, totalizando R$ 7.952.515 no acumulado do período. Observa-se que a redução dos custos e despesas, embora expressiva, ocorreu em ritmo insuficiente para acompanhar a retração do faturamento, de modo que a operação permaneceu deficitária em bases mensais, com o maior descompasso registrado em março.

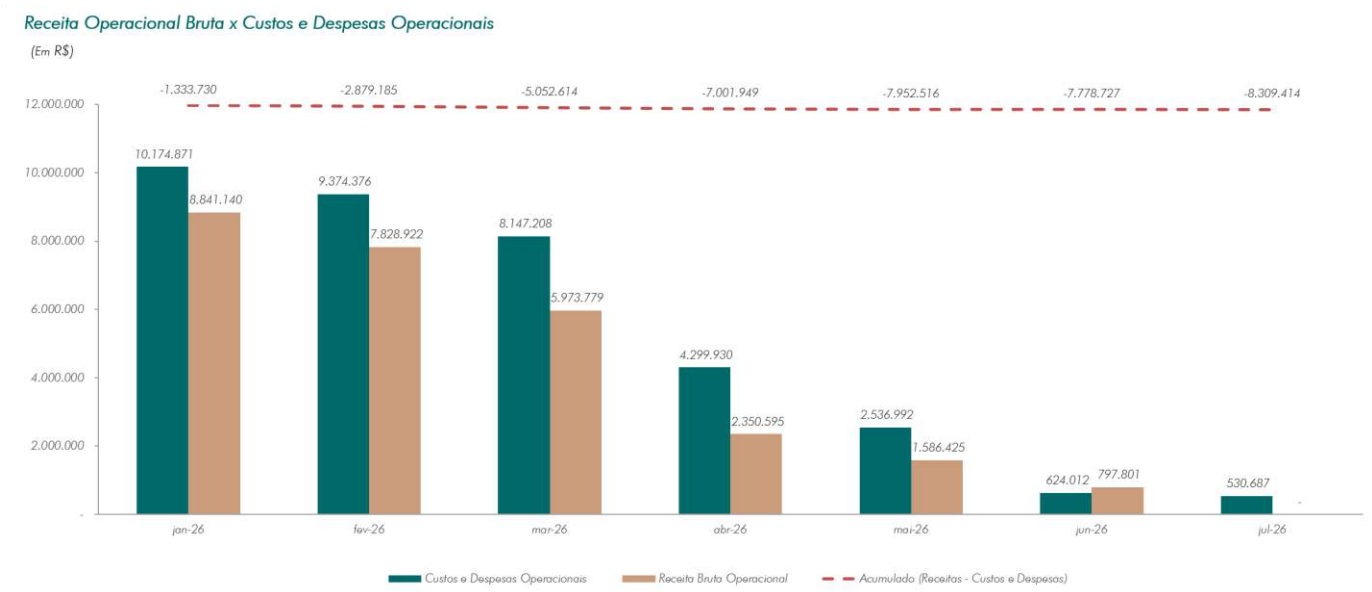

Gráfico 15: Comparativo Receita Operacional Bruta com Custos e Despesas Operacionais Grupo Super Barão[20]

[20] Conforme mencionado, não foram recebidos elementos confiáveis quanto ao Demonstrativo de Resultado e ao balanço da Barão Especialidades & Distribuidora de Alimentos S.A. em junho e julho de 2026: os balancetes desses meses repetem os saldos de maio/2026 e as contas de resultado não apresentam movimentação.

Tribunal de Justiça do Estado de Goiás
Documento Assinado e Publicado Digitalmente em 31/08/2026 20:05:22
Assinado por DYOGO CROSARA:00000278122
Localizar pelo código: 109987605432563873183965276, no endereço: https://projudi.tjgo.jus.br/p

Processo: 5123828-55.2026.8.09.0051
Movimentacao 36 : Juntada -> Petição
Arquivo 2: docanexormajaneiromaio2026_compressed.pdf - Pag.29/265

Valor: R$ 1.000,00
PROCESSO CÍVEL E DO TRABALHO -> Processo de Conhecimento -> Procedimento de Conhecimento -> Procedimentos Especiais -> Procedimentos Regidos por Outros Códigos, Leis Esparsas e Regimentos
GOIÂNIA - 5ª UPJ VARAS CÍVEIS: 12ª, 20ª, 21ª, 22ª, 23ª E 25ª
Usuário: DYOGO CROSARA - Data: 15/10/2026 10:26:36

Comparativo Receita Operacional Bruta e Lucro Líquido

O comparativo entre a Receita Operacional Bruta e o Lucro Líquido demonstra a apuração de resultado negativo em todos os meses do período entre janeiro e maio de 2026. Os prejuízos alcançam R$ 4.625.838 em janeiro, R$ 2.592.163 em fevereiro, R$ 2.932.795 em março, R$ 3.085.700 em abril e R$ 1.135.737 em maio, totalizando R$ 14.372.233 no acumulado. Verifica-se que, à medida que a receita recua, a proporção do prejuízo em relação ao faturamento se amplia, alcançando o ponto mais crítico em abril, quando o resultado negativo supera o próprio volume de receita bruta registrado no mês. Ainda que o menor prejuízo nominal tenha sido apurado em maio, o desempenho do período evidencia a incapacidade de a receita gerada cobrir a estrutura de custos e despesas das sociedades do grupo.

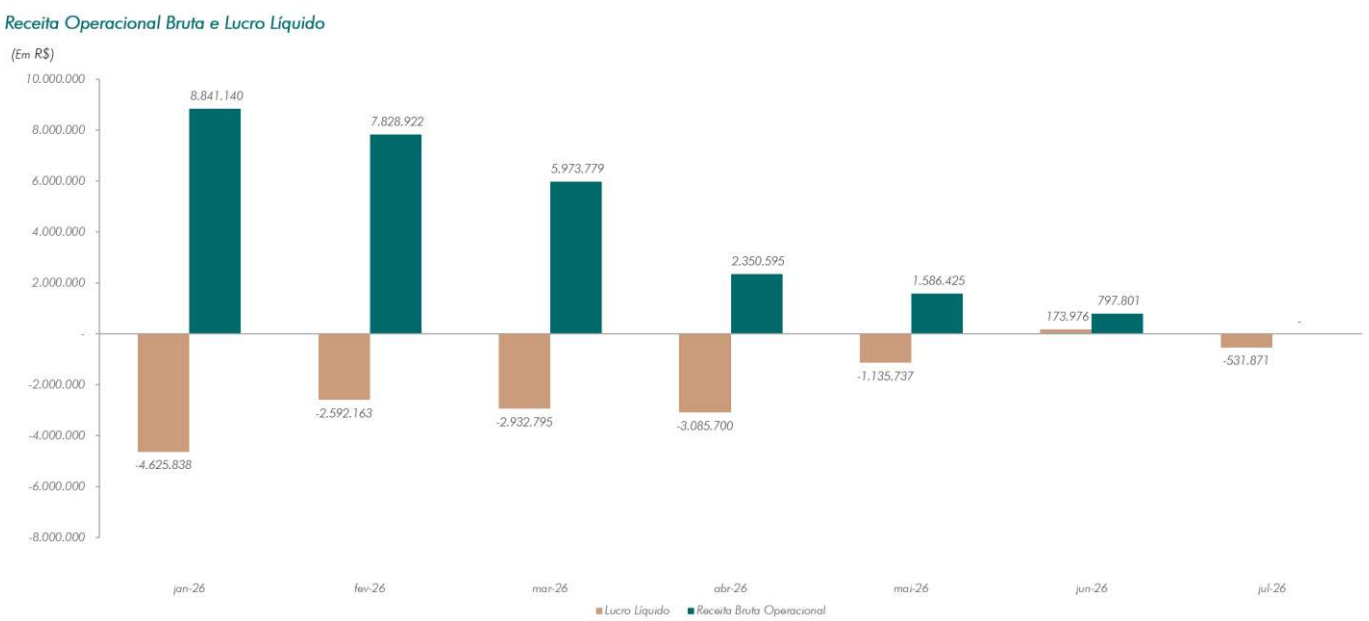

Gráfico 16: Comparativo Receita Operacional Bruta e Lucro Líquido[21]

[21] Conforme mencionado, não foram recebidos elementos confiáveis quanto ao Demonstrativo de Resultado e ao balanço da Barão Especialidades & Distribuidora de Alimentos S.A. em junho e julho de 2026: os balancetes desses meses repetem os saldos de maio/2026 e as contas de resultado não apresentam movimentação.

Tribunal de Justiça do Estado de Goiás
Documento Assinado e Publicado Digitalmente em 31/08/2026 20:05:22
Assinado por DYOGO CROSARA:00000278122
Localizar pelo código: 109987605432563873183965276, no endereço: https://projudi.tjgo.jus.br/p

Processo: 5123828-55.2026.8.09.0051
Movimentacao 36 : Juntada -> Petição
Arquivo 2: docanexormajaneiromaio2026_compressed.pdf - Pag.30/265

Valor: R$ 1.000,00
PROCESSO CÍVEL E DO TRABALHO -> Processo de Conhecimento -> Procedimento de Conhecimento -> Procedimentos Especiais -> Procedimentos Regidos por Outros Códigos, Leis Esparsas e Regimentos
GOIÂNIA - 5ª UPJ VARAS CÍVEIS: 12ª, 20ª, 21ª, 22ª, 23ª E 25ª
Usuário: DYOGO CROSARA - Data: 15/10/2026 10:26:36

Índices de Liquidez

No âmbito da análise financeira, os indicadores de liquidez desempenham papel fundamental na avaliação da capacidade de uma empresa honrar suas obrigações, especialmente aquelas exigíveis no curto e no longo prazo. Esses indicadores permitem mensurar o grau de solvência da entidade, evidenciando se a estrutura de seus ativos é suficiente para fazer frente aos compromissos assumidos. Assim, a análise da liquidez constitui instrumento essencial para a compreensão do equilíbrio financeiro da empresa, fornecendo subsídios relevantes para a tomada de decisões por parte da administração, credores, investidores e demais partes interessadas.

Liquidez Corrente

A liquidez corrente avalia a relação entre os ativos circulantes e as obrigações exigíveis no curto prazo, considerando todos os recursos que a empresa espera converter em caixa dentro do exercício social. Esse indicador demonstra se os bens e direitos de curto prazo são suficientes para liquidar os passivos que vencerão no mesmo período. O seu objetivo é aferir a capacidade financeira da empresa no curto prazo, indicando o grau de folga ou restrição existente entre recursos disponíveis e compromissos imediatos.

$$Liquidez\ Corrente\ = \frac{Ativo\ Circulante}{Passivo\ Circulante}$$

O gráfico a seguir ilustra a evolução do referido indicador no período compreendido entre janeiro de 2026 e julho de 2026:

Tribunal de Justiça do Estado de Goiás
Documento Assinado e Publicado Digitalmente em 31/08/2026 20:05:22
Assinado por DYOGO CROSARA:00000278122
Localizar pelo código: 109987605432563873183965276, no endereço: https://projudi.tjgo.jus.br/p

Processo: 5123828-55.2026.8.09.0051
Movimentacao 36 : Juntada -> Petição
Arquivo 2: docanexormajaneiromaio2026_compressed.pdf - Pag.31/265

Valor: R$ 1.000,00
PROCESSO CÍVEL E DO TRABALHO -> Processo de Conhecimento -> Procedimento de Conhecimento -> Procedimentos Especiais -> Procedimentos Regidos por Outros Códigos, Leis Esparsas e Regimentos
GOIÂNIA - 5ª UPJ VARAS CÍVEIS: 12ª, 20ª, 21ª, 22ª, 23ª E 25ª
Usuário: DYOGO CROSARA - Data: 15/10/2026 10:26:36

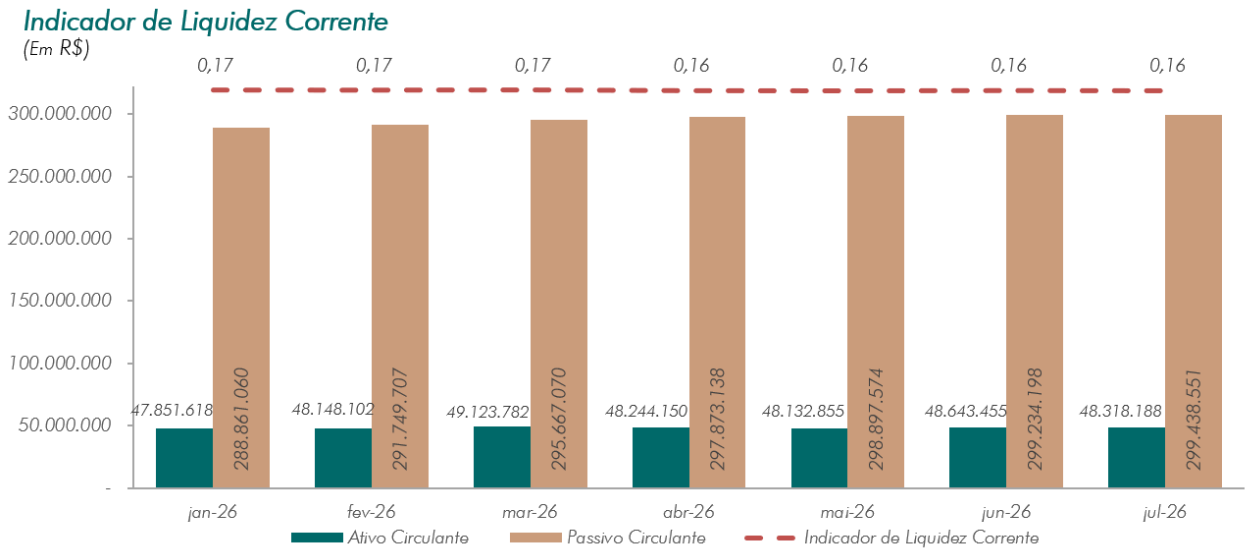

Gráfico 17: Evolução Indicador de Liquidez Corrente[22]

Liquidez Imediata

A liquidez imediata concentra-se exclusivamente nas disponibilidades da empresa, como caixa e equivalentes de caixa, em comparação com o passivo circulante. Trata-se de um indicador mais restritivo, pois desconsidera a realização de outros ativos, ainda que de curto prazo. Seu objetivo é mensurar a capacidade de pagamento imediato das obrigações, sem depender da conversão de estoques ou do recebimento de créditos, sendo especialmente relevante em cenários de maior pressão sobre o caixa.

$$Liquidez\ Imediata = \frac{Disponibilidades}{Passivo\ Circulante}$$

[22] Conforme mencionado, não foram recebidos elementos confiáveis quanto ao Demonstrativo de Resultado e ao balanço da Barão Especialidades & Distribuidora de Alimentos S.A. em junho e julho de 2026: os balancetes desses meses repetem os saldos de maio/2026 e as contas de resultado não apresentam movimentação.

Tribunal de Justiça do Estado de Goiás
Documento Assinado e Publicado Digitalmente em 31/08/2026 20:05:22
Assinado por DYOGO CROSARA:00000278122
Localizar pelo código: 109987605432563873183965276, no endereço: https://projudi.tjgo.jus.br/p

Processo: 5123828-55.2026.8.09.0051
Movimentacao 36 : Juntada -> Petição
Arquivo 2: docanexormajaneiromaio2026_compressed.pdf - Pag.32/265

Valor: R$ 1.000,00
PROCESSO CÍVEL E DO TRABALHO -> Processo de Conhecimento -> Procedimento de Con
GOIÂNIA - 5ª UPJ VARAS CÍVEIS: 12ª, 20ª, 21ª, 22ª, 23ª E 25ª
Usuário: DYOGO CROSARA - Data: 15/10/2026 10:26:36

O gráfico a seguir ilustra a evolução do referido indicador no período compreendido entre janeiro de 2026 e julho de 2026:

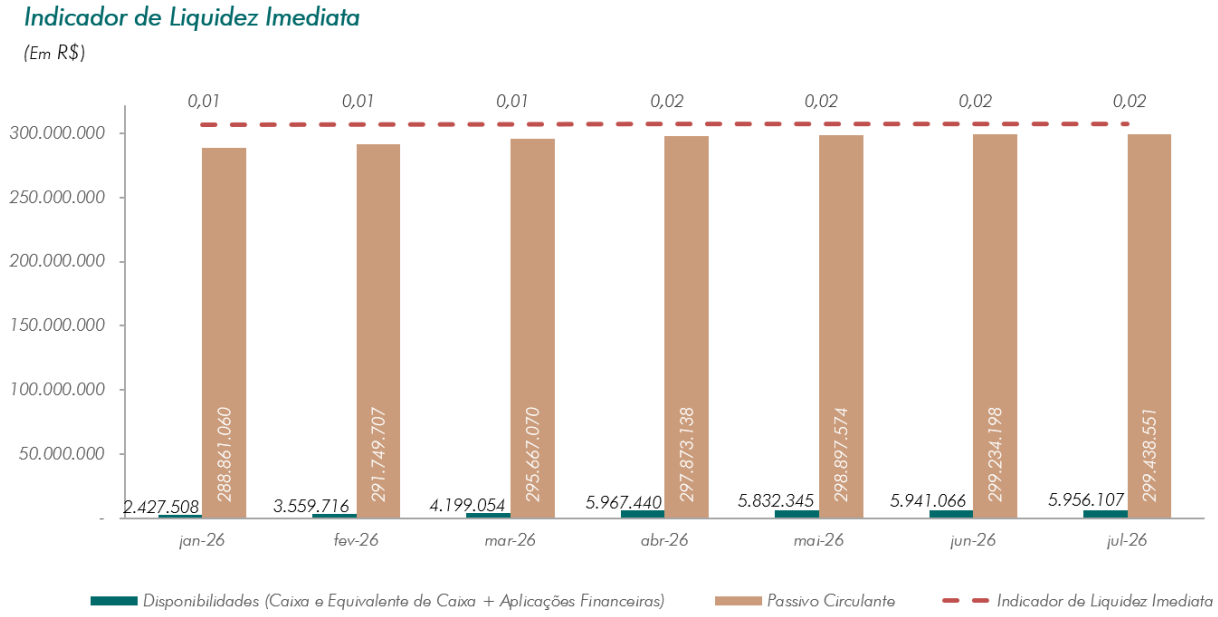

Gráfico 18: Evolução Indicador de Liquidez Imediata[23]

[23] Conforme mencionado, não foram recebidos elementos confiáveis quanto ao Demonstrativo de Resultado e ao balanço da Barão Especialidades & Distribuidora de Alimentos S.A. em junho e julho de 2026: os balancetes desses meses repetem os saldos de maio/2026 e as contas de resultado não apresentam movimentação.

Tribunal de Justiça do Estado de Goiás
Documento Assinado e Publicado Digitalmente em 31/08/2026 20:05:22
Assinado por DYOGO CROSARA:00000278122
Localizar pelo código: 109987605432563873183965276, no endereço: https://projudi.tjgo.jus.br/p

Processo: 5123828-55.2026.8.09.0051
Movimentacao 36 : Juntada -> Petição
Arquivo 2: docanexormajaneiromaio2026_compressed.pdf - Pag.33/265

Valor: R$ 1.000,00
PROCESSO CÍVEL E DO TRABALHO -> Processo de Conhecimento -> Procedimento de Conhecimento -> Procedimentos Especiais -> Procedimentos Regidos por Outros Códigos, Leis Esparsas e Regimentos
GOIÂNIA - 5ª UPJ VARAS CÍVEIS: 12ª, 20ª, 21ª, 22ª, 23ª E 25ª
Usuário: DYOGO CROSARA - Data: 15/10/2026 10:26:36

Liquidez Seca

A liquidez seca exclui os estoques do ativo circulante, considerando apenas os ativos de maior liquidez, como disponibilidades e valores a receber. Essa abordagem reconhece que os estoques, embora relevantes para a operação, podem demandar tempo ou sofrer perdas em sua conversão em caixa. O objetivo desse indicador é oferecer uma visão mais conservadora e realista da capacidade da empresa de honrar suas obrigações de curto prazo, utilizando apenas os recursos de realização mais rápida.

$$Liquidez\ Seca = \frac{Ativo\ Circulante - Estoques}{Passivo\ Circulante}$$

O gráfico a seguir ilustra a evolução do referido indicador no período compreendido entre janeiro de 2026 e julho de 2026:



Gráfico 19: Evolução Indicador de Liquidez Seca[24]

[24] Conforme mencionado, não foram recebidos elementos confiáveis quanto ao Demonstrativo de Resultado e ao balanço da Barão Especialidades & Distribuidora de Alimentos S.A. em junho e julho de 2026: os balancetes desses meses repetem os saldos de maio/2026 e as contas de resultado não apresentam movimentação.

Tribunal de Justiça do Estado de Goiás
Documento Assinado e Publicado Digitalmente em 31/08/2026 20:05:22
Assinado por DYOGO CROSARA:00000278122
Localizar pelo código: 109987605432563873183965276, no endereço: https://projudi.tjgo.jus.br/p

Processo: 5123828-55.2026.8.09.0051
Movimentacao 36 : Juntada -> Petição
Arquivo 2: docanexormajaneiromaio2026_compressed.pdf - Pag.34/265

Valor: R$ 1.000,00
PROCESSO CÍVEL E DO TRABALHO -> Processo de Conhecimento -> Procedimento de Conhecimento -> Procedimentos Especiais -> Procedimentos Regidos por Outros Códigos, Leis Esparsas e Regimento
GOIÂNIA - 5ª UPJ VARAS CÍVEIS: 12ª, 20ª, 21ª, 22ª, 23ª E 25ª
Usuário: DYOGO CROSARA - Data: 15/10/2026 10:26:36

Liquidez Geral

Por fim, a liquidez geral amplia a análise ao englobar tanto os ativos realizáveis quanto as obrigações exigíveis no curto e no longo prazo. Esse indicador avalia a capacidade global de solvência da empresa, considerando sua estrutura financeira como um todo. Seu objetivo é verificar se os recursos totais da entidade são suficientes para cobrir a totalidade de suas dívidas, permitindo uma avaliação mais abrangente da sustentabilidade financeira no longo prazo.

$$Liquidez\ Geral\ = \frac{Ativo\ Circulante\ +\ Ativo\ Realizável\ a\ Longo\ Prazo}{Passivo\ Circulante\ +\ Passivo\ Não\ Circulante}$$

O gráfico a seguir ilustra a evolução do referido indicador no período compreendido entre janeiro de 2026 e julho de 2026:

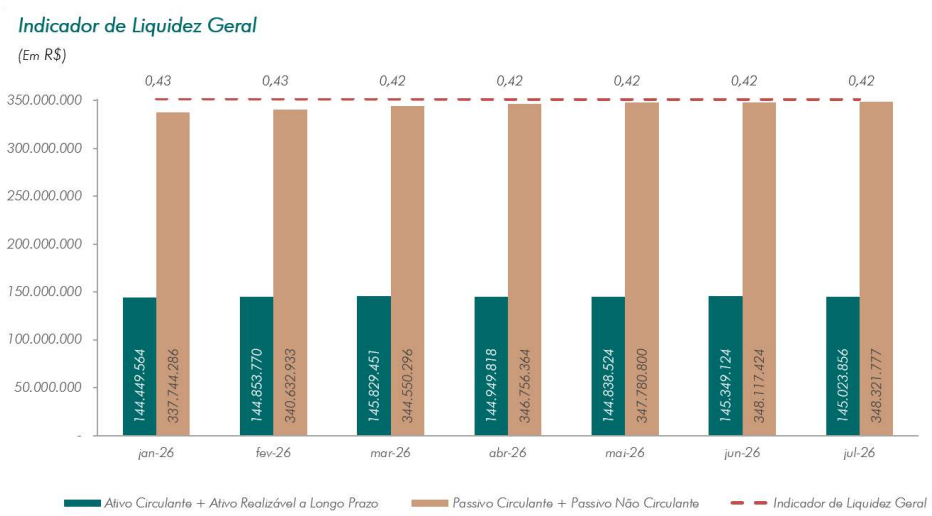

Gráfico 20: Evolução Indicador de Liquidez Geral[25]

[25] Conforme mencionado, não foram recebidos elementos confiáveis quanto ao Demonstrativo de Resultado e ao balanço da Barão Especialidades & Distribuidora de Alimentos S.A. em junho e julho de 2026: os balancetes desses meses repetem os saldos de maio/2026 e as contas de resultado não apresentam movimentação.

Tribunal de Justiça do Estado de Goiás
Documento Assinado e Publicado Digitalmente em 31/08/2026 20:05:22
Assinado por DYOGO CROSARA:00000278122
Localizar pelo código: 109987605432563873183965276, no endereço: https://projudi.tjgo.jus.br/p

Processo: 5123828-55.2026.8.09.0051
Movimentacao 36 : Juntada -> Petição
Arquivo 2: docanexormajaneiromaio2026_compressed.pdf - Pag.35/265

Valor: R$ 1.000,00
PROCESSO CÍVEL E DO TRABALHO -> Processo de Conhecimento -> Procedimento de Conhecimento -> Procedimentos Especiais -> Procedimentos Regidos por Outros Códigos, Leis Esparsas e Regimentos
GOIÂNIA - 5ª UPJ VARAS CÍVEIS: 12ª, 20ª, 21ª, 22ª, 23ª E 25ª
Usuário: DYOGO CROSARA - Data: 15/10/2026 10:26:36

Indicadores Financeiros

No contexto da análise financeira, os indicadores financeiros de rentabilidade e desempenho têm por finalidade avaliar a eficiência da empresa na geração de resultados a partir de suas receitas, custos e despesas. Esses indicadores permitem compreender não apenas o volume de faturamento, mas, sobretudo, a capacidade da entidade de transformar suas operações em resultado econômico efetivo. Assim, a análise das margens financeiras constitui instrumento essencial para aferir a qualidade do desempenho operacional, a sustentabilidade do modelo de negócios e a eficiência da gestão na utilização dos recursos disponíveis.

Margem Bruta

A Margem Bruta mensura a parcela da receita líquida que remanesce após a dedução dos custos diretamente vinculados à atividade, tais como os custos dos produtos vendidos, das mercadorias revendidas ou dos serviços prestados. Trata-se de indicador de eficiência operacional na origem da operação, pois evidencia a capacidade da empresa de precificar seus produtos e serviços em patamar superior aos custos incorridos para gerá-los. O objetivo da margem bruta é avaliar quanto da receita permanece disponível para absorver as despesas operacionais, financeiras e tributárias e, ao final, formar o resultado do período.

$$Margem\ Bruta\ = \frac{Receita\ Líquida\ -\ Custos}{Receita\ Líquida}$$

Tribunal de Justiça do Estado de Goiás
Documento Assinado e Publicado Digitalmente em 31/08/2026 20:05:22
Assinado por DYOGO CROSARA:00000278122
Localizar pelo código: 109987605432563873183965276, no endereço: https://projudi.tjgo.jus.br/p

Processo: 5123828-55.2026.8.09.0051
Movimentacao 36 : Juntada -> Petição
Arquivo 2: docanexormajaneiromaio2026_compressed.pdf - Pag.36/265

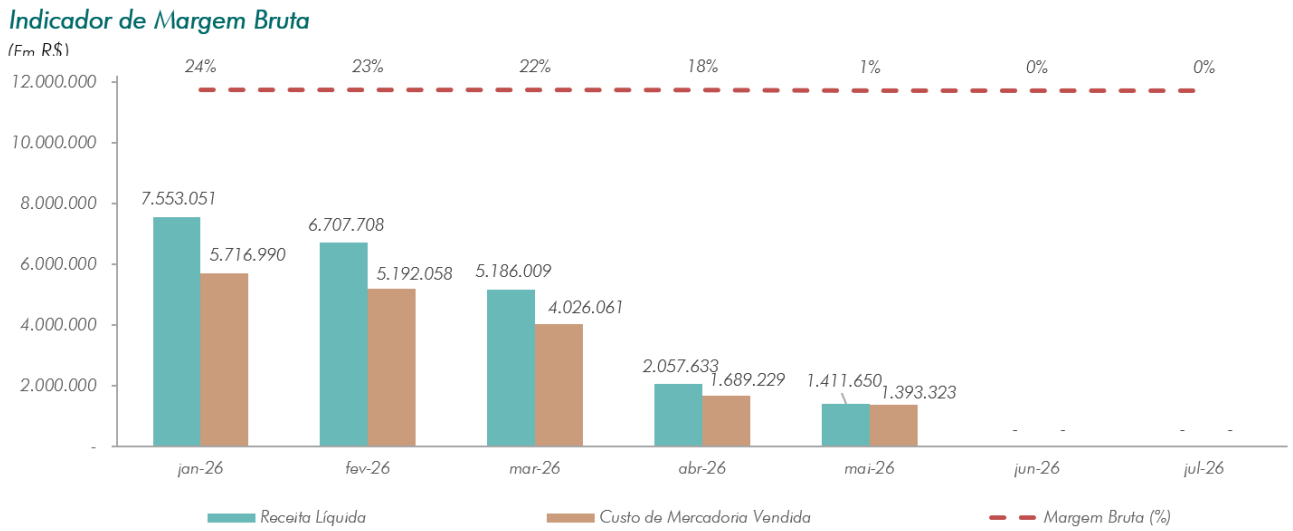

Gráfico 21: Evolução Indicador de Margem Bruta[26]

[26] Conforme mencionado, não foram recebidos elementos confiáveis quanto ao Demonstrativo de Resultado e ao balanço da Barão Especialidades & Distribuidora de Alimentos S.A. em junho e julho de 2026: os balancetes desses meses repetem os saldos de maio/2026 e as contas de resultado não apresentam movimentação.

Tribunal de Justiça do Estado de Goiás
Documento Assinado e Publicado Digitalmente em 31/08/2026 20:05:22
Assinado por DYOGO CROSARA:00000278122
Localizar pelo código: 109987605432563873183965276, no endereço: https://projudi.tjgo.jus.br/p

Valor: R$ 1.000,00
PROCESSO CÍVEL E DO TRABALHO -> Processo de Conhecimento -> Procedimento de Conhecimento -> Procedimentos Especiais -> Procedimentos Regidos por Outros Códigos, Leis Esparsas e Regimento
GOIÂNIA - 5ª UPJ VARAS CÍVEIS: 12ª, 20ª, 21ª, 22ª, 23ª E 25ª
Usuário: DYOGO CROSARA - Data: 15/10/2026 10:26:36

Processo: 5123828-55.2026.8.09.0051
Movimentacao 36 : Juntada -> Petição
Arquivo 2: docanexormajaneiromaio2026_compressed.pdf - Pag.37/265

Valor: R$ 1.000,00
PROCESSO CÍVEL E DO TRABALHO -> Processo de Conhecimento -> Procedimento de Conhecimento -> Procedimentos Especiais -> Procedimentos Regidos por Outros Códigos, Leis Esparsas e Regimento
GOIÂNIA - 5ª UPJ VARAS CÍVEIS: 12ª, 20ª, 21ª, 22ª, 23ª E 25ª
Usuário: DYOGO CROSARA - Data: 15/10/2026 10:26:36

Margem EBITDA

A margem EBITDA analisa a capacidade de geração de resultado operacional antes da incidência de despesas financeiras, tributos, depreciações e amortizações. Por excluir elementos contábeis e financeiros que não representam saída imediata de caixa, esse indicador oferece uma visão mais próxima do desempenho operacional recorrente da empresa. Seu objetivo é mensurar a eficiência da operação principal do negócio, permitindo comparações entre períodos e entre empresas do mesmo setor, independentemente de suas estruturas de capital ou políticas contábeis.

$$Margem\ EBITDA = \frac{EBITDA}{Receita\ Líquida}$$

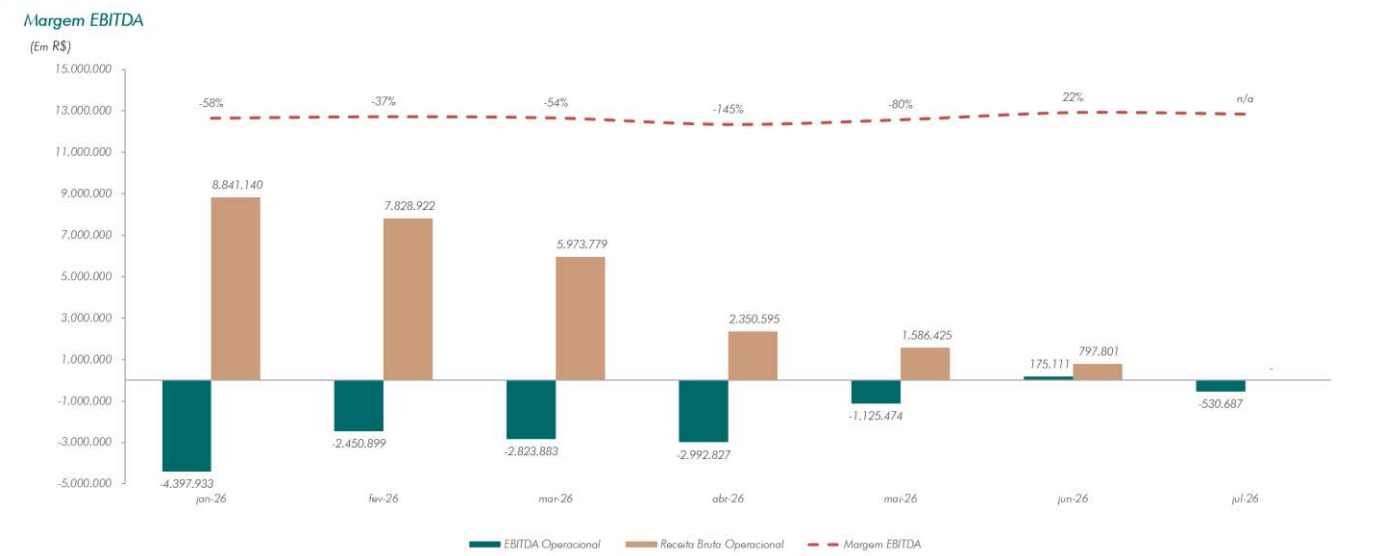

Gráfico 22: Evolução Indicador de Margem EBITDA[27]

[27] Conforme mencionado, não foram recebidos elementos confiáveis quanto ao Demonstrativo de Resultado e ao balanço da Barão Especialidades & Distribuidora de Alimentos S.A. em junho e julho de 2026: os balancetes desses meses repetem os saldos de maio/2026 e as contas de resultado não apresentam movimentação.

Tribunal de Justiça do Estado de Goiás
Documento Assinado e Publicado Digitalmente em 31/08/2026 20:05:22
Assinado por DYOGO CROSARA:00000278122
Localizar pelo código: 109987605432563873183965276, no endereço: https://projudi.tjgo.jus.br/p

Processo: 5123828-55.2026.8.09.0051
Movimentacao 36 : Juntada -> Petição
Arquivo 2: docanexormajaneiromaio2026_compressed.pdf - Pag.38/265

Valor: R$ 1.000,00
PROCESSO CÍVEL E DO TRABALHO -> Processo de Conhecimento -> Procedimento de Conhecimento -> Procedimentos Especiais -> Procedimentos Regidos por Outros Códigos, Leis Esparsas e Regimento
GOIÂNIA - 5ª UPJ VARAS CÍVEIS: 12ª, 20ª, 21ª, 22ª, 23ª E 25ª
Usuário: DYOGO CROSARA - Data: 15/10/2026 10:26:36

Margem Líquida

A margem líquida mensura a parcela da receita que efetivamente se converte em lucro líquido ao final do período, após a dedução de todos os custos, despesas operacionais, financeiras, tributos e demais encargos. Trata-se de um indicador abrangente, pois reflete o resultado final da atividade empresarial, considerando tanto os aspectos operacionais quanto os não operacionais. O objetivo da margem líquida é avaliar a rentabilidade global da empresa, indicando o quanto da receita permanece disponível para reinvestimento, distribuição aos sócios ou absorção de prejuízos futuros.

$$Margem\ Líquida\ = \frac{Lucro\ Líquido}{Receita\ Líquida}$$

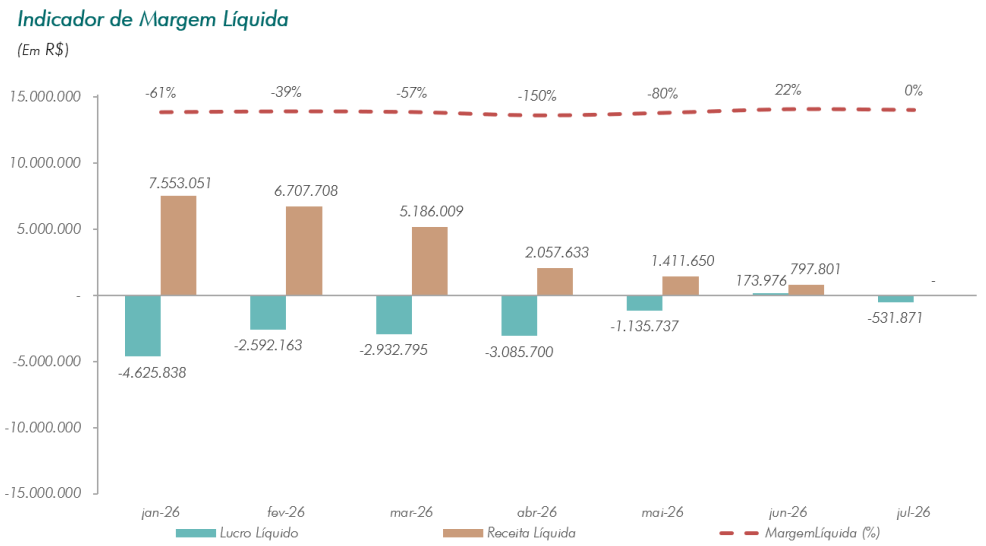

Gráfico 23: Evolução Indicador de Margem Líquida [28]

[28] Conforme mencionado, não foram recebidos elementos confiáveis quanto ao Demonstrativo de Resultado e ao balanço da Barão Especialidades & Distribuidora de Alimentos S.A. em junho e julho de 2026: os balancetes desses meses repetem os saldos de maio/2026 e as contas de resultado não apresentam movimentação.

Tribunal de Justiça do Estado de Goiás
Documento Assinado e Publicado Digitalmente em 31/08/2026 20:05:22
Assinado por DYOGO CROSARA:00000278122
Localizar pelo código: 109987605432563873183965276, no endereço: https://projudi.tjgo.jus.br/p

Processo: 5123828-55.2026.8.09.0051
Movimentacao 36 : Juntada -> Petição
Arquivo 2: docanexormajaneiromaio2026_compressed.pdf - Pag.39/265

Valor: R$ 1.000,00
PROCESSO CÍVEL E DO TRABALHO -> Processo de Conhecimento -> Procedimento de Conhecimento -> Procedimentos Especiais -> Procedimentos Regidos por Outros Códigos, Leis Esparsas e Regimentos
GOIÂNIA - 5ª UPJ VARAS CÍVEIS: 12ª, 20ª, 21ª, 22ª, 23ª E 25ª
Usuário: DYOGO CROSARA - Data: 15/10/2026 10:26:36

Análise de Colaboradores e Funcionários

A Folha Salarial e a Quantidade de Funcionários refletem, respectivamente, o custo mensal de pessoal suportado pela companhia e o contingente empregado no período. Entre janeiro e março de 2026, observa-se redução sucessiva da folha salarial, que parte de R$ 695.753 em janeiro, recua para R$ 642.920 em fevereiro (retração de aproximadamente 8%) e atinge R$ 563.243 em março (nova redução de cerca de 12%), acumulando queda de aproximadamente 19% no período. O quadro de funcionários, por sua vez, apresenta comportamento distinto: eleva-se de 328 colaboradores em janeiro para 380 em fevereiro, com posterior retração para 332 em março, encerrando o trimestre praticamente no mesmo patamar do mês inicial. Verifica-se, assim, que a redução do custo de pessoal não decorreu da diminuição do efetivo, mas da queda do valor médio da folha por colaborador, que passa de aproximadamente R$ 2.121 em janeiro para cerca de R$ 1.697 em março. O levantamento de folha salarial e de colaboradores foi disponibilizado apenas para os meses de janeiro, fevereiro e março de 2026, não tendo sido apresentada qualquer informação relativa aos meses subsequentes, de abril a julho de 2026.

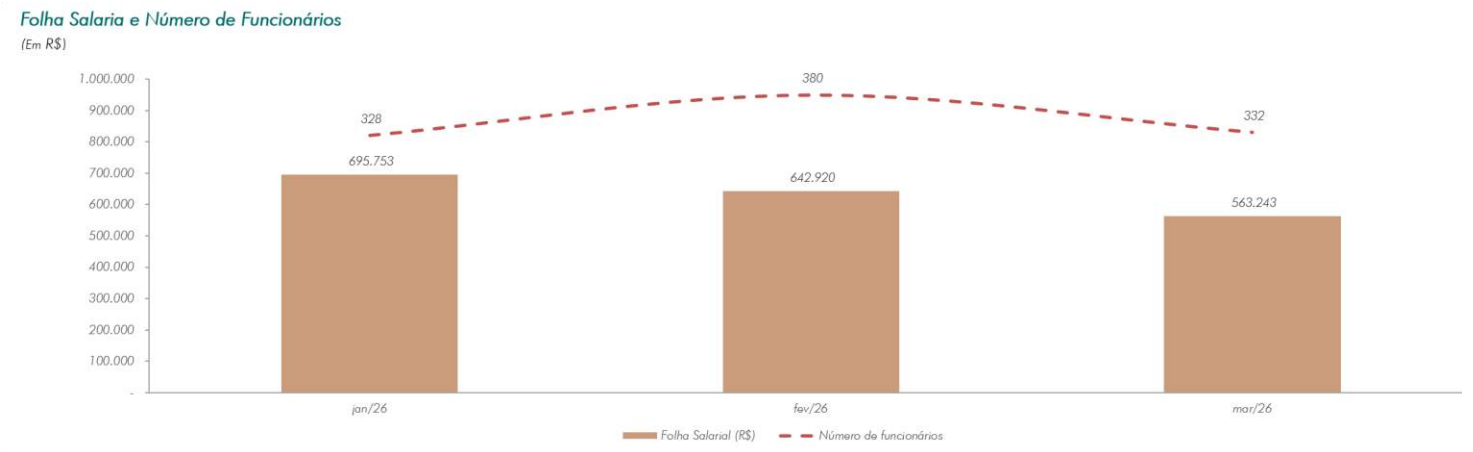

Gráfico 24: Evolução da Folha Salarial e da Quantidade de Funcionários

Tribunal de Justiça do Estado de Goiás
Documento Assinado e Publicado Digitalmente em 31/08/2026 20:05:22
Assinado por DYOGO CROSARA:00000278122
Localizar pelo código: 109987605432563873183965276, no endereço: https://projudi.tjgo.jus.br/p

Processo: 5123828-55.2026.8.09.0051
Movimentacao 36 : Juntada -> Petição
Arquivo 2: docanexormajaneiromaio2026_compressed.pdf - Pag.40/265

Valor: R$ 1.000,00
PROCESSO CÍVEL E DO TRABALHO -> Processo de Conhecimento -> Procedimento de Conhecimento -> Procedimentos Especiais -> Procedimentos Regidos por Outros Códigos, Leis Esparsas e Regimentos
GOIÂNIA - 5ª UPJ VARAS CÍVEIS: 12ª, 20ª, 21ª, 22ª, 23ª E 25ª
Usuário: DYOGO CROSARA - Data: 15/10/2026 10:26:36

No que se refere às rescisões contratuais, apurou-se, entre janeiro e agosto de 2025, o total de 1.717 desligamentos no Grupo Super Barão. A maior parcela decorre de despedida sem justa causa por iniciativa do empregador, com 817 ocorrências, equivalentes a aproximadamente 48% do total. As rescisões a pedido do empregado somam 542 registros, correspondentes a cerca de 32%, seguidas de 131 casos sem indicação de motivo no TRCT (8%), 93 despedidas por justa causa (5%), 75 rescisões antecipadas de contrato por prazo determinado promovidas pelo empregador (4%) e 59 extinções normais de contrato por prazo determinado (3%). Considerados em conjunto, os desligamentos por iniciativa do empregador (despedidas com e sem justa causa e rescisões antecipadas) totalizam 985 ocorrências, o que representa aproximadamente 57% das rescisões apuradas no período. O histórico de rescisões contratuais foi disponibilizado somente em relação ao período de janeiro a agosto de 2025, não tendo sido apresentada qualquer informação quanto aos desligamentos ocorridos entre setembro de 2025 e julho de 2026.

Motivo	Qtde
Despedida por justa causa, pelo empregador	*93*
Despedida sem justa causa, pelo empregador	*817*
Extinção normal do contrato de trabalho por prazo determinad	*59*
Rescisão antecipada, pelo empregador, do contrato de traball	*75*
Rescisão contratual a pedido do empregado	*542*
(não informado no TRCT)	*131*
Total	*1.717*

Tabela 1: Rescisões Contratuais entre 01/2025 e 08/2025

Tribunal de Justiça do Estado de Goiás
Documento Assinado e Publicado Digitalmente em 31/08/2026 20:05:22
Assinado por DYOGO CROSARA:00000278122
Localizar pelo código: 109987605432563873183965276, no endereço: https://projudi.tjgo.jus.br/p

Processo: 5123828-55.2026.8.09.0051
Movimentacao 36 : Juntada -> Petição
Arquivo 2: docanexormajaneiromaio2026_compressed.pdf - Pag.41/265

Valor: R$ 1.000,00
PROCESSO CÍVEL E DO TRABALHO -> Processo de Conhecimento -> Procedimento de Conhecimento -> Procedimentos Especiais -> Procedimentos Regidos por Outros Códigos, Leis Esparsas e Regimentos
GOIÂNIA - 5ª UPJ VARAS CÍVEIS: 12ª, 20ª, 21ª, 22ª, 23ª E 25ª
Usuário: DYOGO CROSARA - Data: 15/10/2026 10:26:36

Análise de Caixa

O gráfico a seguir apresenta a posição diária de caixa das contas correntes do GRUPO SUPER BARÃO no período compreendido entre janeiro e maio de 2026. Observa-se concentração dos maiores saldos na primeira quinzena de janeiro, quando a posição de caixa alcança picos superiores a R$ 1.000.000, seguida de queda acentuada ainda no decorrer do mesmo mês. A partir do final de janeiro, os saldos diários passam a oscilar em patamares substancialmente inferiores, situando-se, na maior parte dos dias, abaixo de R$ 170.000, com registros próximos de zero em diversos intervalos. Entre fevereiro e maio, verificam-se apenas movimentos pontuais de recomposição, com destaque para os picos observados no início de abril e no início de maio, sem que se configure retomada do patamar de liquidez verificado no início do exercício. O comportamento evidencia posição de caixa reduzida e volátil ao longo de praticamente todo o período analisado.

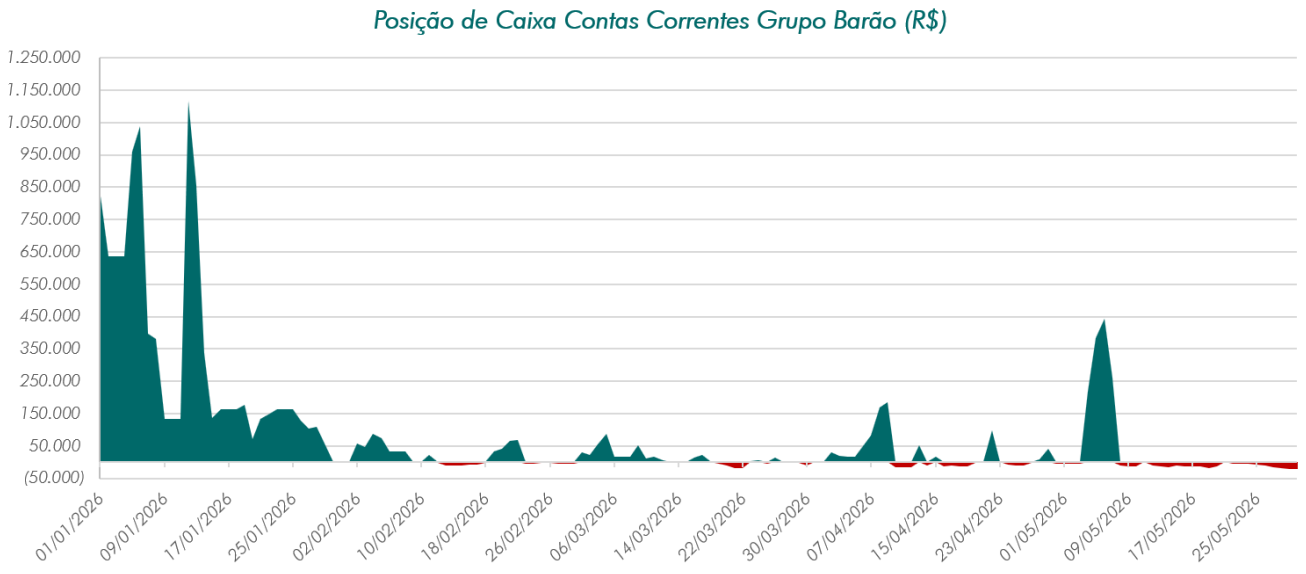

Gráfico 25: Posição de Caixa Grupo Barão (R$)

Tribunal de Justiça do Estado de Goiás
Documento Assinado e Publicado Digitalmente em 31/08/2026 20:05:22
Assinado por DYOGO CROSARA:00000278122
Localizar pelo código: 109987605432563873183965276, no endereço: https://projudi.tjgo.jus.br/p

Processo: 5123828-55.2026.8.09.0051
Movimentacao 36 : Juntada -> Petição
Arquivo 2: docanexormajaneiromaio2026_compressed.pdf - Pag.42/265

Valor: R$ 1.000,00
PROCESSO CÍVEL E DO TRABALHO -> Processo de Conhecimento -> Procedimento de Conhecimento -> Procedimentos Especiais -> Procedimentos Regidos por Outros Códigos, Leis Esparsas e Regimentos
GOIÂNIA - 5ª UPJ VARAS CÍVEIS: 12ª, 20ª, 21ª, 22ª, 23ª E 25ª
Usuário: DYOGO CROSARA - Data: 15/10/2026 10:26:36

Considerações Finais

Em conformidade com os exames e análises realizados, apurou-se, quanto à evolução das receitas, trajetória de retração contínua ao longo do período de janeiro a maio de 2026. A Receita Operacional Bruta consolidada partiu de R$ 8.841.140 em janeiro e recuou para R$ 7.828.922 em fevereiro (redução de aproximadamente 11%), R$ 5.973.779 em março (queda de cerca de 24%), R$ 2.350.595 em abril (retração de aproximadamente 61%) e R$ 1.586.425 em maio (nova redução de cerca de 33%). Ao final do período, o faturamento consolidado correspondia a aproximadamente 18% do patamar registrado em janeiro, sendo a totalidade da retração atribuível à Barão Especialidades & Distribuidora de Alimentos S.A., uma vez que a Soma Processamento e Serviços Contábeis S/S Ltda. manteve receitas estáveis entre R$ 813.971 e R$ 867.705.

No que se refere às disponibilidades, apurou-se elevação do saldo consolidado entre janeiro e maio de 2026, passando de R$ 2.427.508 (jan/26) para R$ 5.956.107 (jul/26). No período, registraram-se acréscimos de aproximadamente 47% em fevereiro (R$ 3.559.716), 18% em março (R$ 4.199.054) e 42% em abril (R$ 5.967.440), seguidos de leve retração em maio (R$ 5.832.345). O acréscimo acumulado no período alcançou aproximadamente 145%, com destaque para a Soma Processamento e Serviços Contábeis S/S Ltda., cujas disponibilidades evoluíram de R$ 304.186 para R$ 2.583.234.

Quanto aos estoques, verificou-se redução sucessiva no período de janeiro a maio de 2026, com retrações mensais de aproximadamente 6% entre fevereiro e maio de 2026. O saldo passou de R$ 19.372.147 em janeiro para R$ 18.165.399 em fevereiro, R$ 17.130.094 em março, R$ 16.046.780 em abril e R$ 15.158.699 em maio. No acumulado, apurou-se redução de aproximadamente 22% do volume de estoques, integralmente concentrado na Barão Especialidades & Distribuidora de Alimentos S.A.

Em relação ao ativo circulante, apurou-se estabilidade dos saldos consolidados, que oscilaram entre R$ 47.851.618 (jan/26) e R$ 49.123.782 (mar/26), encerrando o período apurado em R$ 48.318.188. As variações mensais mantiveram-se contidas entre -2% e 2%, sem alterações estruturais relevantes. A composição permaneceu concentrada na Barão Especialidades & Distribuidora de Alimentos S.A. (R$ 32.998.592),

Tribunal de Justiça do Estado de Goiás
Documento Assinado e Publicado Digitalmente em 31/08/2026 20:05:22
Assinado por DYOGO CROSARA:00000278122
Localizar pelo código: 109987605432563873183965276, no endereço: https://projudi.tjgo.jus.br/p

Processo: 5123828-55.2026.8.09.0051
Movimentacao 36 : Juntada -> Petição
Arquivo 2: docanexormajaneiromaio2026_compressed.pdf - Pag.43/265

Valor: R$ 1.000,00
PROCESSO CÍVEL E DO TRABALHO -> Processo de Conhecimento -> Procedimento de Conhecimento -> Procedimentos Especiais -> Procedimentos Regidos por Outros Códigos, Leis Esparsas e Regimentos
GOIÂNIA - 5ª UPJ VARAS CÍVEIS: 12ª, 20ª, 21ª, 22ª, 23ª E 25ª
Usuário: DYOGO CROSARA - Data: 15/10/2026 10:26:36

seguida pela Soma Processamento e Serviços Contábeis S/S Ltda. (R$ 8.297.872) e pela HRA Participações Eireli, com saldo constante de R$ 7.021.724 em todos os meses.

No tocante ao imobilizado, constatou-se manutenção integral do saldo em R$ 41.306.364 no período de janeiro a maio de 2026, sem qualquer variação mensal. O montante é composto por R$ 41.028.393 registrados na Barão Especialidades & Distribuidora de Alimentos S.A. e R$ 277.972 na Soma Processamento e Serviços Contábeis S/S Ltda. Assim, não se identificaram movimentações relevantes na composição desse grupo de ativos no período analisado.

No tocante ao Passivo Circulante, apurou-se saldo consolidado de R$ 288.861.060 em jan/26, com elevações mensais de aproximadamente 1% em fev/26 (R$ 291.749.707), mar/26 (R$ 295.667.070) e abr/26 (R$ 297.873.138). Em mai/26, o saldo alcançou R$ 298.897.574, encerrando o período apurado com acréscimo acumulado de aproximadamente 4% e sem registro de redução em qualquer mês.

Em relação ao Total do Passivo, apurou-se saldo de R$ 337.744.286 em jan/26, com aumento para R$ 340.632.933 em fev/26, R$ 344.550.296 em mar/26 e R$ 346.756.364 em abr/26, correspondendo a variações mensais de aproximadamente 1%. Em mai/26, o saldo alcançou R$ 347.780.800, o que representa acréscimo acumulado de aproximadamente 3% em relação ao início do período.

No que se refere ao Lucro Líquido, apuraram-se resultados negativos em todos os meses do período de janeiro a maio de 2026, com prejuízo de R$ 4.625.838 em janeiro, R$ 2.592.163 em fevereiro, R$ 2.932.795 em março, R$ 3.085.700 em abril e R$ 1.135.737 em maio, totalizando prejuízo acumulado de R$ 14.372.233. Verificou-se, ainda, que os Custos e Despesas Operacionais superaram a Receita Operacional Bruta em todos os meses analisados, resultando em déficit operacional acumulado de R$ 7.952.515 no período. Registre-se que a apuração se limitou aos meses de janeiro a maio de 2026 em razão da não disponibilização dos Demonstrativos de Resultado de junho e julho de 2026, período em que os balancetes apresentados reproduzem os saldos de maio de 2026 e as contas de resultado permanecem sem movimentação, não sendo possível, portanto, apurar o desempenho econômico desses dois meses.

Por fim, reitera-se que as análises se restringem ao período de janeiro a maio de 2026, dada a ausência de Demonstrativos de Resultado de junho e julho de 2026 e a repetição, nos balancetes desses meses, dos saldos de maio.

Tribunal de Justiça do Estado de Goiás
Documento Assinado e Publicado Digitalmente em 31/08/2026 20:05:22
Assinado por DYOGO CROSARA:00000278122
Localizar pelo código: 109987605432563873183965276, no endereço: https://projudi.tjgo.jus.br/p

Valor: R$ 1.000,00
PROCESSO CÍVEL E DO TRABALHO -> Processo de Conhecimento -> Procedimento de Conhecimento -> Procedimentos Especiais -> Procedimentos Regidos por Outros Códigos, Leis Esparsas e Regimentos
GOIÂNIA - 5ª UPJ VARAS CÍVEIS: 12ª, 20ª, 21ª, 22ª, 23ª E 25ª
Usuário: DYOGO CROSARA - Data: 15/10/2026 10:26:36

ANEXO I

Tribunal de Justiça do Estado de Goiás
Documento Assinado e Publicado Digitalmente em 31/08/2026 20:05:22
Assinado por DYOGO CROSARA:00000278122
Localizar pelo código: 109987605432563873183965276, no endereço: https://projudi.tjgo.jus.br/p

Processo: 5123828-55.2026.8.09.0051
Movimentação 36 - Juntada - Petição
Arquivo 2: docanexormajanelromaio2026_compressed.pdf - Pag.45/255

Bão Atacarejo - 28.790.260/0001-27 /F:*Movimento
Balancete - Geral / Periodo 01/01/26 a 31/01/26

Conta	Classificação Contábil	TP	Descrição da Conta	Saldo Inicial	D/C	Débito	Crédito	Movimento	Saldo Atual	DC
100000	1	SS	A T I V O	114.916.254,99	D	46.612.808,97	45.399.288,99	1.213.519,98	116.129.774,97	D
110000	1.1	SS	ATIVO CIRCULANTE	32.733.151,38	D	46.547.633,24	45.399.288,99	1.148.344,25	33.881.495,63	D
111000	1.1.01	SS	DISPONÍVEL	1.747.409,41	D	24.682.766,29	24.306.863,93	375.902,36	2.123.311,77	D
111100	1.1.01.01	SS	CAIXA GERAL	717.039,19	D	2.598.752,51	2.624.770,39	-26.017,88	691.021,31	D
111101	1.1.01.01.0001	AA	Caixa	80.353,27	D	1.408.579,06	1.400.234,39	8.344,67	88.697,94	D
111104	1.1.01.01.0004	AA	Caixa Prossegur	636.685,92	D	1.190.173,45	1.224.536,00	-34.362,55	602.323,37	D
111300	1.1.01.03	SS	BANCOS CONTA MOVIMENTO	955.801,56	D	20.932.833,75	21.682.093,53	-749.259,78	206.541,78	D
111353	1.1.01.03.0053	AA	Banco Itaú Ag 0147 - C/C 69214-9 (014)	2.353,75	D	9.215.413,08	9.225.613,02	-10.199,94	7.846,19	C
111369	1.1.01.03.0069	AA	Banco Safra Ag 1970 - C/C 90380-2 (014)	0,00		1.243,92	1.243,92	0,00	0,00	
111370	1.1.01.03.0070	AA	Banco Safra Ag 1970 - C/C 90622-4 (015)	0,00		10,10	10,10	0,00	0,00	
111468	1.1.01.03.0117	AA	Banco Safra Ag 0197 - C/C 581533-2 (024)	0,00		25,48	25,48	0,00	0,00	
111477	1.1.01.03.0126	AA	Banco Safra Ag 0197 - C/C 581514-6 (023)	667,07	D	1.171,75	1.171,75	0,00	667,07	D
111495	1.1.01.03.0144	AA	Banco Tribanco Ag 0001 - C/C 241555-0 (014) Vinc	0,00		1.503,73	1.503,73	0,00	0,00	
111841	1.1.01.03.0187	AA	Banco Tribanco Ag 001 - C/C 2415542 (014)	1.133,05	D	2.011,46	1.832,46	179,00	1.312,05	D
111869	1.1.01.03.0215	AA	Banco Safra Ag: 0197 C/C 582081-6 (026)	284,59	D	207,18	207,18	0,00	284,59	D
111898	1.1.01.03.0243	AA	Banco Itau Ag 0197 C/C 94716-2 (014)	33.667,13	D	22.952,18	10.286,87	12.665,31	46.332,44	D
111911	1.1.01.03.0256	AA	Banco do Brasil Ag 3388 C/C 7558-2 (014)	0,00		0,00	1,80	-1,80	1,80	C
111920	1.1.01.03.0265	AA	Banco Santander Ag 3444 C/C 13006778-7	1.088,07	D	1.042.402,20	1.042.512,22	-110,02	978,05	D
111923	1.1.01.03.0268	AA	Banco Sicoob Ag. 5004 C/c 1098970-6 (014)	0,00		60,00	60,00	0,00	0,00	
111925	1.1.01.03.0270	AA	Banco Sicoob Ag 5004 Conta 1098970-6 (014) - CAPITAL	4.813,50	D	60,00	0,00	60,00	4.873,50	D
111929	1.1.01.03.0274	AA	Banco Sofisa Ag 00078 - C/C 1615-5 (014)	203,04	D	0,00	0,00	0,00	203,04	D
111200	1.1.01.03.0500	AA	Banco Bradesco Ag. 0895-8 C/C 161457-6	33.680,26	D	171.031,89	57.257,91	113.773,98	147.454,24	D
111207	1.1.01.03.0507	AA	Banco Sicre Ag 3950- C/C 26462-2 (Capital)	1.072,71	D	0,00	0,00	0,00	1.072,71	D
111215	1.1.01.03.0515	AA	Banco Pag Prime AG 0001 C/C 6915-9 (014)	148.036,21	D	4.792.209,74	4.940.245,95	-148.036,21	0,00	
111220	1.1.01.03.0520	AA	Banco BMP SCMEPP AG 0001 C/C 0910553-7 (014)	58.503,37	D	538.901,27	593.335,39	-54.434,12	4.069,25	D
111221	1.1.01.03.0521	AA	Banco BMP AG 0001 C/C 912019-7 (014)	670.298,81	D	4.776.156,16	5.439.312,14	-663.155,98	7.142,83	D
111223	1.1.01.03.0523	AA	Banco Pag Prime AG 0001 C/C 10728-0 (004)	0,00		367.473,61	367.473,61	0,00	0,00	
111400	1.1.01.04	SS	BANCOS CONTAS VINCULADA	0,00		1.150.575,00	0,00	1.150.575,00	1.150.575,00	D
111401	1.1.01.04.0001	AA	Capital de Giro	0,00		1.150.575,00	0,00	1.150.575,00	1.150.575,00	D
111500	1.1.01.05	SS	APLICAÇÕES FINANCEIRAS	60.319,38	D	605,03	0,01	605,02	60.924,40	D
111553	1.1.01.05.0053	AA	Banco Itau Ag 147 - C/C 69214-9 (014) - Aplicação	0,00		0,00	0,01	-,01	0,01	C
111700	1.1.01.05.0100	AA	Banco Caixa Economica Ag 2512/003 C/C 577533627-1 (014) Aplicacao	60.318,75	D	605,03	0,00	605,03	60.923,78	D
111703	1.1.01.05.0103	AA	Banco Sofisa Ag 00078 - C/C 1615-5 (014) - Aplicação	0,63	D	0,00	0,00	0,00	0,63	D
111600	1.1.01.06	SS	CONTA POUPANÇA	14.249,28	D	0,00	0,00	0,00	14.249,28	D
111612	1.1.01.06.0012	AA	Banco C6 Bank Ag. 0001 C/C 1051430 - Aplicação	14.249,28	D	0,00	0,00	0,00	14.249,28	D
112000	1.1.02	SS	CONTAS E TÍTULOS A RECEBER	11.275.709,56	D	11.368.692,83	10.258.365,44	1.110.327,39	12.386.036,95	D
112100	1.1.02.01	SS	FATURAS A RECEBER	99.490,00	D	108.387,86	81.136,30	27.251,56	126.741,56	D
112101	1.1.02.01.0001	AA	Títulos de Clientes a Receber	12.248,77	D	38.552,66	29.183,66	9.369,00	21.617,77	D
112102	1.1.02.01.0002	AA	Títulos de Convênios a Receber	0,00		18.585,75	18.585,75	0,00	0,00	
112103	1.1.02.01.0003	AA	Aluguel a Receber - Operacional	0,00		5.251,40	5.251,40	0,00	0,00	
112109	1.1.02.01.0008	AA	Título de Convênio Funcionario a Receber	59.125,74	D	18.585,75	0,00	18.585,75	77.711,49	D
112110	1.1.02.01.0009	AA	Vale Presente Funcionario	28.115,49	D	27.412,30	28.115,49	-703,19	27.412,30	D
112200	1.1.02.02	SS	CONVENIADOS A RECEBER	0,00		15.001,37	37.169,79	-22.168,42	22.168,42	C
112201	1.1.02.02.0001	AA	Conveniados a Receber- Entrada e Saida Tricard	0,00		15.001,37	37.169,79	-22.168,42	22.168,42	C
112300	1.1.02.03	SS	CARTÕES A RECEBER	1.414.489,46	D	9.813.169,81	9.902.786,76	-89.616,95	1.324.872,51	D
112301	1.1.02.03.0001	AA	Cartoes a receber	931.624,39	D	9.637.865,96	9.799.744,13	-161.878,17	769.746,22	D
112302	1.1.02.03.0002	AA	Estorno de credito indevido - Saidas e Entradas	0,00		0,00	6.976,58	-6.976,58	6.976,58	C
112108	1.1.02.03.0004	AA	Cartão IFOOD	482.865,07	D	175.303,85	96.066,05	79.237,80	562.102,87	D
112600	1.1.02.06	SS	TÍTULOS A RECEBER	0,00		229.954,24	67.666,40	162.287,84	162.287,84	D
112603	1.1.02.06.0003	AA	Mútuos e Empréstimos a Receber	0,00		217.453,13	67.666,40	149.786,73	149.786,73	D
112604	1.1.02.06.0004	AA	Emprestimos à Terceiros	0,00		12.501,11	0,00	12.501,11	12.501,11	D
112700	1.1.02.07	SS	ADIANTAMENTO A FORNECEDORES	0,00		66.759,79	7.139,56	59.620,23	59.620,23	D
112701	1.1.02.07.0001	AA	Adiantamentos a Fornecedores Nacionais	0,00		66.759,79	7.139,56	59.620,23	59.620,23	D

Valor: R$ 1.000,00
PROCESSO CÍVEL E DO TRABALHO -> Processo de Conhecimento -> Procedimento de Conhecimento -> Procedimentos Especiais -> Procedimentos Regidos por Outros Códigos, Leis Esparsas e Regimentos -> Relatório Falimentar
GOIANIA - 5ª UPJ VARAS CIVEIS: 12ª, 20ª, 21ª, 22ª, 23ª E 25ª
Usuário: DYOGO CROSARA - Data: 15/10/2026 10:26:36

Tribunal de Justiça do Estado de Goiás
Documento Assinado e Publicado Digitalmente em 31/08/2026 20:05:22
Assinado por DYOGO CROSARA:00000278122
Localizar pelo código: 109987605432563873183965276, no endereço: https://projudi.tjgo.jus.br/p

Processo: 5123828-55.2026.8.09.0051
Movimentação 36 - Juntada - Petição
Arquivo 2: docanexormajaneiromaio2026_compressed.pdf - Pag.46/255

Bão Atacarejo - 28.790.260/0001-27 /F:*Movimento
Balancete - Geral / Periodo 01/01/26 a 31/01/26

Conta	Classificação Contábil	TP	Descrição da Conta	Saldo Inicial	D/C	Débito	Crédito	Movimento	Saldo Atual	DC
112800	1.1.02.08	SS	ADIANTAMENTO A FUNCIONÁRIOS	169,00	D	137.021,35	59.647,56	77.373,79	77.542,79	D
112801	1.1.02.08.0001	AA	Adiantamento de Salários	0,00		380,00	0,00	380,00	380,00	D
112804	1.1.02.08.0004	AA	Adiantamento Para Viagens	169,00	D	630,00	640,00	-10,00	159,00	D
112807	1.1.02.08.0007	AA	Quebra de Caixa a Descontar	0,00		1.475,81	123,88	1.351,93	1.351,93	D
112808	1.1.02.08.0008	AA	Adiantamento de Ferias	0,00		60.121,06	58.883,68	1.237,38	1.237,38	D
112809	1.1.02.08.0009	AA	Indenizações Trabalhistas Pagas	0,00		74.414,48	0,00	74.414,48	74.414,48	D
112900	1.1.02.09	SS	TRIBUTOS A RECUPERAR	8.693.324,71	D	850.075,85	9.396,22	840.679,63	9.534.004,34	D
112901	1.1.02.09.0001	AA	ICMS a Recuperar	81.474,57	D	617.088,45	0,00	617.088,45	698.563,02	D
112902	1.1.02.09.0002	AA	ICMS Imobilizado a Recuperar	523.828,76	D	0,00	0,00	0,00	523.828,76	D
112903	1.1.02.09.0003	AA	(-) ICMS Imobilizado Recuperado/Baixado	436.038,55	C	0,00	9.396,22	-9.396,22	445.434,77	C
112905	1.1.02.09.0005	AA	COFINS Créditos Lei 10.833/2003	344,82	D	0,00	0,00	0,00	344,82	D
112907	1.1.02.09.0007	AA	IRF Sobre Redimentos de Aplicações Financeiras	34.494,74	D	0,00	0,00	0,00	34.494,74	D
112912	1.1.02.09.0012	AA	Pis a Compensar	596.477,91	D	41.559,05	0,00	41.559,05	638.036,96	D
112913	1.1.02.09.0013	AA	COFINS a Compensar	2.860.802,02	D	191.428,35	0,00	191.428,35	3.052.230,37	D
112916	1.1.02.09.0016	AA	Antecipação ICMS	213.326,24	D	0,00	0,00	0,00	213.326,24	D
112918	1.1.02.09.0018	AA	Pis/Cofins s/ Exclusao Base Icms	4.818.614,20	D	0,00	0,00	0,00	4.818.614,20	D
112950	1.1.02.10	SS	OUTROS CRÉDITOS	1.068.236,39	D	148.322,56	93.422,85	54.899,71	1.123.136,10	D
112951	1.1.02.10.0001	AA	Outros Créditos	154.254,85	D	116.397,07	58.022,96	58.374,11	212.628,96	D
112961	1.1.02.10.0011	AA	Bloqueio Judicial	871.890,58	D	1.015,46	507,73	507,73	872.398,31	D
112971	1.1.02.10.0021	AA	Saldo verba - Comprador - Bonif C/Nota fiscal/Dep/Dinh/Bol/Pix	42.090,96	D	30.910,03	34.892,16	-3.982,13	38.108,83	D
113000	1.1.03	SS	ESTOQUES	19.710.032,41	D	10.496.174,12	10.834.059,62	-337.885,50	19.372.146,91	D
113100	1.1.03.01	SS	ESTOQUES DE MERCADORIAS	16.476.457,29	D	8.527.959,68	8.546.805,76	-18.846,08	16.457.611,21	D
113101	1.1.03.01.0001	AA	Mercadorias em transito	2.991.370,80	D	0,00	0,00	0,00	2.991.370,80	D
113102	1.1.03.01.0002	AA	compra de Mercadorias p/ Revenda	1.201.190.629,88	D	8.060.989,41	8.073.811,93	-12.822,52	1.201.177.807,36	D
113103	1.1.03.01.0003	AA	(-) ICMS Credito S/ Compras de Mercadorias	121.854.428,64	C	0,00	0,00	0,00	121.854.428,64	C
113104	1.1.03.01.0004	AA	(-) Pis Credito S/ Compras de Mercadorias	6.785.946,31	C	0,00	0,00	0,00	6.785.946,31	C
113105	1.1.03.01.0005	AA	(-) Cofins Credito S/ Compras de Mercadorias	32.286.138,12	C	0,00	0,00	0,00	32.286.138,12	C
113120	1.1.03.01.0020	AA	Entradas de Mercadorias por Transferência	128.502.761,52	D	0,00	0,00	0,00	128.502.761,52	D
113130	1.1.03.01.0030	AA	Bonificaçao Mercadorias	12.261.711,13	D	0,00	0,00	0,00	12.261.711,13	D
113141	1.1.03.01.0041	AA	(-) Falta de Estoque	15.199.556,33	C	0,00	0,00	0,00	15.199.556,33	C
113142	1.1.03.01.0042	AA	(-) Perdas de Mercadorias	29.114.424,91	C	0,00	0,00	0,00	29.114.424,91	C
113151	1.1.03.01.0051	AA	Estoque de Materia Prima e Produção	11.761.190,20	D	375.672,74	391.919,61	-16.246,87	11.744.943,33	D
113152	1.1.03.01.0052	AA	(-) Custo Consumo Materia Prima e Insumos Produção	1.516.844,06	C	0,00	0,00	0,00	1.516.844,06	C
113161	1.1.03.01.0061	AA	(-) Devolução de Compras de Mercadorias	11.492.315,73	C	0,00	0,00	0,00	11.492.315,73	C
113175	1.1.03.01.0075	AA	Fretes S/ Compras de Mercadorias	924.413,99	D	0,00	0,00	0,00	924.413,99	D
113191	1.1.03.01.0091	AA	(-) ICMS S/ Outras Entradas de Mercadorias	243,79	C	0,00	0,00	0,00	243,79	C
113195	1.1.03.01.0095	AA	Entradas de Produtos Acabados - Produção	44.688.950,81	D	0,00	0,00	0,00	44.688.950,81	D
113198	1.1.03.01.0098	AA	(-) Custo das Mercadorias Vendidas	1.005.861.799,41	C	0,00	0,00	0,00	1.005.861.799,41	C
113199	1.1.03.01.0099	AA	(-) Custo Mercadorias Consumidas Internamente	3.294.471,04	C	0,00	0,00	0,00	3.294.471,04	C
113206	1.1.03.01.0100	AA	(-) Custo Mercadorias Vendas Entre Lojas	148.845.699,81	C	0,00	0,00	0,00	148.845.699,81	C
113110	1.1.03.01.0110	AA	Rebaixa de Preço	2.035.654,53	C	0,00	0,00	0,00	2.035.654,53	C
113111	1.1.03.01.0111	AA	Estoque de Trocas	170.984,74	D	90.796,03	81.074,22	9.721,81	180.706,55	D
113113	1.1.03.01.0112	AA	Estoque de Uso e Consumo - (Matriz) - 101	331.160,45	D	501,50	0,00	501,50	331.661,95	D
113114	1.1.03.01.0113	AA	Transitoria de estoque	8.059.193,55	C	0,00	0,00	0,00	8.059.193,55	C
113200	1.1.03.02	SS	ALMOXARIFADO	731.701,58	D	98.950,55	146.532,12	-47.581,57	684.120,01	D
113201	1.1.03.02.0001	AA	Materiais Para Uso e Consumo	731.701,58	D	98.950,55	146.532,12	-47.581,57	684.120,01	D
113300	1.1.03.03	SS	MERCADORIAS EM TRANSITO	2.501.873,54	D	1.869.263,89	2.140.721,74	-271.457,85	2.230.415,69	D
113301	1.1.03.03.0001	AA	Transferencia Mercadoria Entre L	1.721.138,77	D	1.656.649,65	1.931.334,46	-274.684,81	1.446.453,96	D
113305	1.1.03.03.0005	AA	Transferencia Material de Insumo - Entre Lojas	34.774,78	D	18.041,77	49.395,85	-31.354,08	3.420,70	D
113306	1.1.03.03.0006	AA	Transferencia de Embalagens - Entre Lojas	1.397,95	D	27.332,82	27.332,82	0,00	1.397,95	D
113307	1.1.03.03.0007	AA	Transferencia de Material de Uso e Consumo - Entre Lojas	756.845,93	D	146.030,62	110.347,67	35.682,95	792.528,88	D
113310	1.1.03.03.0010	AA	Correção de Custo - Estoque de Insumos 3	12.283,89	C	21.209,03	22.310,94	-1.101,91	13.385,80	C
120000	1.2	SS	ATIVO NÃO CIRCULANTE	79.787.216,07	D	59.043,93	0,00	59.043,93	79.846.260,00	D

Valor: R$ 1.000,00
PROCESSO CÍVEL E DO TRABALHO -> Processo de Conhecimento -> Procedimento de Conhecimento -> Procedimentos Especiais -> Procedimentos Regidos por Outros Códigos, Leis Esparsas e Regimentos -> Relatório Falimentar
GOIANIA - 5ª UPJ VARAS CIVEIS: 12ª, 20ª, 21ª, 22ª, 23ª E 25ª
Usuário: DYOGO CROSARA - Data: 15/10/2026 10:26:36

Tribunal de Justiça do Estado de Goiás
Documento Assinado e Publicado Digitalmente em 31/08/2026 20:05:22
Assinado por DYOGO CROSARA:00000278122
Localizar pelo código: 109987605432563873183965276, no endereço: https://projudi.tjgo.jus.br/p

Processo: 5123828-55.2026.8.09.0051
Movimentação 36 - Juntada - Petição
Arquivo 2: docanexoromajaneiromaio2026_compressed.pdf - Pag.47/265

Bão Atacarejo - 28.790.260/0001-27 /F:*Movimento
Balancete - Geral / Periodo 01/01/26 a 31/01/26

Conta	Classificação Contábil	TP	Descrição da Conta	Saldo Inicial	D/C	Débito	Crédito	Movimento	Saldo Atual	DC
121000	1.2.01	SS	REALIZÁVEL A LONGO PRAZO	32.801.299,36	D	0,00	0,00	0,00	32.801.299,36	D
121600	1.2.01.06	SS	TÍTULOS A RECEBER	32.631.977,55	D	0,00	0,00	0,00	32.631.977,55	D
121608	1.2.01.06.0008	AA	Mutuos e Empréstimos a Receber - LP	32.631.977,55	D	0,00	0,00	0,00	32.631.977,55	D
121950	1.2.01.10	SS	OUTROS CRÉDITOS	169.321,81	D	0,00	0,00	0,00	169.321,81	D
121953	1.2.01.10.0003	AA	Depósitos Judiciais - LP	169.321,81	D	0,00	0,00	0,00	169.321,81	D
122000	1.2.02	SS	TÌTULOS E VALORES IMOBILIARIOS	603.993,12	D	0,00	0,00	0,00	603.993,12	D
122100	1.2.02.01	SS	INVESTIMENTOS TEMPORARIOS PERMANENTES	603.993,12	D	0,00	0,00	0,00	603.993,12	D
122101	1.2.02.01.0001	AA	Titulo de Capitalizacao	50.000,00	D	0,00	0,00	0,00	50.000,00	D
122103	1.2.02.01.0003	AA	Consorcios	553.993,12	D	0,00	0,00	0,00	553.993,12	D
128000	1.2.08	SS	IMOBILIZADO	40.969.348,64	D	59.043,93	0,00	59.043,93	41.028.392,57	D
128100	1.2.08.01	SS	IMOBILIZADO TÉCNICO	54.459.315,94	D	59.043,93	0,00	59.043,93	54.518.359,87	D
128101	1.2.08.01.0001	AA	Imóveis - Terrenos	1.043.674,50	D	0,00	0,00	0,00	1.043.674,50	D
128103	1.2.08.01.0003	AA	Instalações Comerciais	12.897.290,65	D	0,00	0,00	0,00	12.897.290,65	D
128104	1.2.08.01.0004	AA	Maquinas e Equipamentos	10.546.265,43	D	0,00	0,00	0,00	10.546.265,43	D
128106	1.2.08.01.0006	AA	Computadores e Perifericos	3.517.605,33	D	0,00	0,00	0,00	3.517.605,33	D
128107	1.2.08.01.0007	AA	Móveis e Utensílios	5.868.803,58	D	0,00	0,00	0,00	5.868.803,58	D
128108	1.2.08.01.0008	AA	Veículos	1.950.094,00	D	0,00	0,00	0,00	1.950.094,00	D
128109	1.2.08.01.0009	AA	Construções em Andamento	1.245,00	D	0,00	0,00	0,00	1.245,00	D
128110	1.2.08.01.0010	AA	Benfeitorias em Propriedades Arrendadas	18.415.340,55	D	59.043,93	0,00	59.043,93	18.474.384,48	D
128111	1.2.08.01.0011	AA	Benfeitorias em Bens Arrendados	34.089,60	D	0,00	0,00	0,00	34.089,60	D
128112	1.2.08.01.0012	AA	Bens Recebidos em Comodato	184.907,30	D	0,00	0,00	0,00	184.907,30	D
128200	1.2.08.02	SS	(-) DEPRECIAÇÃO ACUMULADA	13.506.967,30	C	0,00	0,00	0,00	13.506.967,30	C
128202	1.2.08.02.0002	AA	(-) Instalações Comerciais	4.976.824,42	C	0,00	0,00	0,00	4.976.824,42	C
128203	1.2.08.02.0003	AA	(-) Maquinas e Equipamentos	2.766.505,57	C	0,00	0,00	0,00	2.766.505,57	C
128204	1.2.08.02.0004	AA	(-) Computadores e Perifericos	2.414.111,61	C	0,00	0,00	0,00	2.414.111,61	C
128205	1.2.08.02.0005	AA	(-) Móveis e Utensílios	1.763.961,19	C	0,00	0,00	0,00	1.763.961,19	C
128206	1.2.08.02.0006	AA	(-) Veículos	1.585.564,51	C	0,00	0,00	0,00	1.585.564,51	C
128500	1.2.08.05	SS	ATIVOS EM FORMAÇÃO	17.000,00	D	0,00	0,00	0,00	17.000,00	D
128501	1.2.08.05.0001	AA	Bens do Imobilizado em Transito	17.000,00	D	0,00	0,00	0,00	17.000,00	D
129000	1.2.09	SS	INTANGÍVEIS	5.412.574,95	D	0,00	0,00	0,00	5.412.574,95	D
129100	1.2.09.01	SS	BENS INTANGÍVEIS	5.412.574,95	D	0,00	0,00	0,00	5.412.574,95	D
129101	1.2.09.01.0001	AA	Marcas, Direitos e Patentes	30.000,00	D	0,00	0,00	0,00	30.000,00	D
129102	1.2.09.01.0002	AA	Licenças de Softwares e Sistemas	1.166.118,68	D	0,00	0,00	0,00	1.166.118,68	D
129106	1.2.09.01.0006	AA	Fundo de Comercio	4.216.456,27	D	0,00	0,00	0,00	4.216.456,27	D
190000	1.9	SS	COMPENSAÇÃO ATIVA	2.395.887,54	D	6.131,80	0,00	6.131,80	2.402.019,34	D
191000	1.9.01	SS	CONTRATOS E BENS	2.395.887,54	D	6.131,80	0,00	6.131,80	2.402.019,34	D
191200	1.9.01.02	SS	BENS E MERCAD. EM PODER DE TERCEIROS	158.833,20	D	0,00	0,00	0,00	158.833,20	D
191201	1.9.01.02.0001	AA	Bens Remetidos Para Conserto	115.046,09	D	0,00	0,00	0,00	115.046,09	D
191202	1.9.01.02.0002	AA	Mercadorias Remetidas p/ Industrialização	681,89	D	0,00	0,00	0,00	681,89	D
191205	1.9.01.02.0005	AA	Remessa de Bens em Comodato	31.105,22	D	0,00	0,00	0,00	31.105,22	D
191207	1.9.01.02.0007	AA	Remessa Para Locação	12.000,00	D	0,00	0,00	0,00	12.000,00	D
191300	1.9.01.03	SS	BENS DE TERCEIROS SOB NOSSA RESPONSABILIDADE	2.237.054,34	D	6.131,80	0,00	6.131,80	2.243.186,14	D
191301	1.9.01.03.0001	AA	Bens Recebidos em Comodato	1.565.188,46	D	6.131,80	0,00	6.131,80	1.571.320,26	D
191304	1.9.01.03.0004	AA	Bens Recebidos em Demonstração	87.600,00	D	0,00	0,00	0,00	87.600,00	D
191305	1.9.01.03.0005	AA	Outras Entradas Simples Remessa	232.019,81	D	0,00	0,00	0,00	232.019,81	D
191307	1.9.01.03.0007	AA	Bens Recebidos em Consignação	352.246,07	D	0,00	0,00	0,00	352.246,07	D
200000	2	SS	PASSIVO	114.916.254,99	C	13.899.538,06	18.213.402,85	-4.313.864,79	119.230.119,78	C
210000	2.1	SS	PASSIVO CIRCULANTE	238.546.982,78	C	13.899.538,06	18.207.271,05	-4.307.732,99	242.854.715,77	C
211000	2.1.01	SS	OBRIGAÇÕES OPERACIONAIS	238.546.783,71	C	13.899.338,99	18.207.271,05	-4.307.932,06	242.854.715,77	C
211100	2.1.01.01	SS	FORNECEDORES	74.996.280,44	C	8.015.473,99	8.353.500,56	-338.026,57	75.334.307,01	C
211101	2.1.01.01.0001	AA	Fornecedores Diversos	74.996.280,44	C	8.015.473,99	8.353.500,56	-338.026,57	75.334.307,01	C
211200	2.1.01.02	SS	TÍTULOS A PAGAR	61.656,58	C	0,00	27.730,15	-27.730,15	89.386,73	C
211203	2.1.01.02.0003	AA	Acordos Comerciais	61.656,58	C	0,00	27.730,15	-27.730,15	89.386,73	C

Valor: R$ 1.000,00
PROCESSO CÍVEL E DO TRABALHO -> Processo de Conhecimento -> Procedimento de Conhecimento -> Procedimentos Especiais -> Procedimentos Regidos por Outros Códigos, Leis Esparsas e Regimentos -> Relatório Falimentar
GOIANIA - 5ª UPJ VARAS CIVEIS: 12ª, 20ª, 21ª, 22ª, 23ª E 25ª
Usuário: DYOGO CROSARA - Data: 15/10/2026 10:26:36

Tribunal de Justiça do Estado de Goiás
Documento Assinado e Publicado Digitalmente em 31/08/2026 20:05:22
Assinado por DYOGO CROSARA:00000278122
Localizar pelo código: 109987605432563873183965276, no endereço: https://projudi.tjgo.jus.br/p

Processo: 5123828-55.2026.8.09.0051
Movimentação 36 - Juntada - Petição
Arquivo 2: docanexormajanelromaio2026_compressed.pdf - Pag.48/255

Bão Atacarejo - 28.790.260/0001-27 /F:*Movimento
Balancete - Geral / Periodo 01/01/26 a 31/01/26

Conta	Classificação Contábil	TP	Descrição da Conta	Saldo Inicial	D/C	Débito	Crédito	Movimento	Saldo Atual	DC
211300	2.1.01.03	SS	HONORÁRIOS E SALÁRIOS A PAGAR	4.475.543,33	C	2.427.969,85	2.462.997,66	-35.027,81	4.510.571,14	C
211301	2.1.01.03.0001	AA	Salários e Ordenados a Pagar	615.316,95	C	2.223.591,37	2.199.461,87	24.129,50	591.187,45	C
211305	2.1.01.03.0005	AA	Pensão Alimenticia a Pagar	3.688,42	C	607,20	607,20	0,00	3.688,42	C
211307	2.1.01.03.0007	AA	Convênios Colaboradores Folha	78.044,05	C	0,00	18.809,31	-18.809,31	96.853,36	C
211308	2.1.01.03.0008	AA	Ferias a pagar	63.083,30	C	95.311,92	60.121,06	35.190,86	27.892,44	C
211312	2.1.01.03.0012	AA	Rescisão a Pagar	3.705.911,04	C	108.335,49	181.852,80	-73.517,31	3.779.428,35	C
211313	2.1.01.03.0013	AA	Quebra de Caixa	9.499,57	C	123,87	2.145,42	-2.021,55	11.521,12	C
211400	2.1.01.04	SS	CONTRIBUÇÕES SOCIAIS À RECOLHER	18.260.523,40	C	6.432,46	507.603,19	-501.170,73	18.761.694,13	C
211401	2.1.01.04.0001	AA	INSS Folha de Salários à Recolher	15.051.974,85	C	3.553,84	381.280,67	-377.726,83	15.429.701,68	C
211402	2.1.01.04.0002	AA	FGTS à Pagar	2.188.306,83	C	2.878,62	117.533,52	-114.654,90	2.302.961,73	C
211405	2.1.01.04.0005	AA	INSS Sobre Serviços	1.018.460,74	C	0,00	8.789,00	-8.789,00	1.027.249,74	C
211406	2.1.01.04.0006	AA	ISS Retido sobre Serviços	1.780,98	C	0,00	0,00	0,00	1.780,98	C
211500	2.1.01.05	SS	IMPOSTOS E TAXAS À PAGAR	17.139.110,57	C	339.746,92	1.411.183,96	-1.071.437,04	18.210.547,61	C
211501	2.1.01.05.0001	AA	ICMS à Recolher	11.131.224,80	C	308.413,47	1.222.519,41	-914.105,94	12.045.330,74	C
211502	2.1.01.05.0002	AA	ICMS Diferencial de Aliquota à Pagar	853,93	C	0,00	0,00	0,00	853,93	C
211503	2.1.01.05.0003	AA	ICMS Substituição Tributária à Recolher	1.671.528,79	C	0,00	4.717,43	-4.717,43	1.676.246,22	C
211504	2.1.01.05.0004	AA	PIS à Pagar	401.835,40	C	5.589,18	28.870,79	-23.281,61	425.117,01	C
211505	2.1.01.05.0005	AA	COFINS à Pagar	2.242.813,60	C	25.744,27	132.980,26	-107.235,99	2.350.049,59	C
211506	2.1.01.05.0006	AA	IRRF à Recolher	876.715,79	C	0,00	5.193,50	-5.193,50	881.909,29	C
211507	2.1.01.05.0007	AA	ISS Retido S/ Nota Fiscal de Serviço à Recolher	171.498,34	C	0,00	150,00	-150,00	171.648,34	C
211509	2.1.01.05.0009	AA	IPTU à Pagar	125.362,25	C	0,00	0,00	0,00	125.362,25	C
211510	2.1.01.05.0010	AA	Funrural à Recolher	107.990,67	C	0,00	2.831,42	-2.831,42	110.822,09	C
211515	2.1.01.05.0015	AA	CRF à Recolher	325.861,87	C	0,00	13.921,15	-13.921,15	339.783,02	C
211516	2.1.01.05.0016	AA	Protege à Recolher	83.425,13	C	0,00	0,00	0,00	83.425,13	C
211600	2.1.01.06	SS	EMPRÉSTIMOS E FINANCIAMENTOS À PAGAR	24.248.789,46	C	1.532.626,06	3.066.674,40	-1.534.048,34	25.782.837,80	C
211602	2.1.01.06.0002	AA	Empréstimos de Terceiros	0,00		0,00	1.570.000,00	-1.570.000,00	1.570.000,00	C
211649	2.1.01.06.0049	AA	Empréstimos & Financiamentos Banco Safra	392.177,37	C	0,00	0,00	0,00	392.177,37	C
211650	2.1.01.06.0050	AA	(-) Juros a Transcorrer Banco Safra	30.229,18	D	0,00	0,00	0,00	30.229,18	D
211653	2.1.01.06.0053	AA	Empréstimos & Financiamentos Banco Caixa	2.255.095,59	C	0,00	0,00	0,00	2.255.095,59	C
211654	2.1.01.06.0054	AA	(-) Juros a Transcorrer Banco Caixa	573.376,25	D	0,00	0,00	0,00	573.376,25	D
211657	2.1.01.06.0057	AA	(-) Juros a Transcorrer - Emprestimo Banco do Brasil	0,00		0,26	0,00	0,26	0,26	D
211660	2.1.01.06.0060	AA	Leasing Daycoval	203.906,86	C	0,00	0,00	0,00	203.906,86	C
211661	2.1.01.06.0061	AA	(-) Juros Transcorrer Dycoval	31.339,32	D	0,00	0,00	0,00	31.339,32	D
211663	2.1.01.06.0063	AA	Emprestimos & Financiamentos Banco Itaú	20.064.477,44	C	0,00	0,00	0,00	20.064.477,44	C
211664	2.1.01.06.0064	AA	(-) Juros a Trnascorrer - Emprestimos Itaú	5.809.477,44	D	0,00	0,00	0,00	5.809.477,44	D
211665	2.1.01.06.0065	AA	Emprestimos e Financiamentos Banco Sofisa	2.789.455,11	C	0,00	0,00	0,00	2.789.455,11	C
211666	2.1.01.06.0066	AA	(-) Juros a Transcorrer Banco Sofisa	1.216.547,00	D	0,00	0,00	0,00	1.216.547,00	D
211669	2.1.01.06.0069	AA	Emprestimos & Financiamentos Banco C6 Bank	3.364.448,62	C	0,00	0,00	0,00	3.364.448,62	C
211670	2.1.01.06.0070	AA	(-) Juros a Transcorrer Banco C6 Bank	545.716,51	D	0,00	0,00	0,00	545.716,51	D
211671	2.1.01.06.0071	AA	Emprestimo & Financiamentos Banco BMP Sociedade	2.517.673,42	C	338.635,84	1.238.930,04	-900.294,20	3.417.967,62	C
211672	2.1.01.06.0072	AA	(-) Juros a Transcorrer - Empres. Financiamentos Banco BMP Sociedade	421.386,59	D	238.930,04	28.851,77	210.078,27	631.464,86	D
211673	2.1.01.06.0073	AA	Emprestimo & Financiamento Banco Bradesco	0,00		336.661,90	0,00	336.661,90	336.661,90	D
211674	2.1.01.06.0074	AA	(-) Juros a Transcorrer - Empres. Financiamentos Banco Bradesco	0,00		0,00	36.611,90	-36.611,90	36.611,90	C
211675	2.1.01.06.0075	AA	Emprestimo & Financiamentos Banco TC Securitizadora S.A	1.372.160,81	C	597.110,80	171.862,22	425.248,58	946.912,23	C
211676	2.1.01.06.0076	AA	(-) Juros a Transcorrer - Empres. Financiamentos Banco TC Securitizadora S.A	82.533,47	D	21.287,22	20.418,47	868,75	83.402,22	D
211700	2.1.01.07	SS	PARCELAMENTOS TRIBUTÁRIOS	86.990.189,09	C	0,00	0,00	0,00	86.990.189,09	C
211737	2.1.01.07.0037	AA	Parcelamento ICMS	86.543.836,16	C	0,00	0,00	0,00	86.543.836,16	C
211739	2.1.01.07.0039	AA	Parcelamento de INSS	495.314,47	C	0,00	0,00	0,00	495.314,47	C
211740	2.1.01.07.0040	AA	(-) Juros a Transcorrer s/ Parcelamento INSS	72.786,91	D	0,00	0,00	0,00	72.786,91	D
211741	2.1.01.07.0041	AA	Parcelamentos de Impostos Federais	83.478,01	C	0,00	0,00	0,00	83.478,01	C
211742	2.1.01.07.0042	AA	(-) Juros a Transcorrer - Parcelamentos Federais	59.652,64	D	0,00	0,00	0,00	59.652,64	D
211900	2.1.01.09	SS	OUTRAS OBRIGAÇÕES	12.374.690,84	C	1.577.089,71	2.377.581,13	-800.491,42	13.175.182,26	C
211905	2.1.01.09.0005	AA	Devolução de Vendas Trocas Clientes	0,00		11.102,65	11.102,65	0,00	0,00	

Valor: R$ 1.000,00
PROCESSO CÍVEL E DO TRABALHO -> Processo de Conhecimento -> Procedimento de Conhecimento -> Procedimentos Especiais -> Procedimentos Regidos por Outros Códigos, Leis Esparsas e Regimentos -> Relatório Falimentar
GOIANIA - 5ª UPJ VARAS CIVEIS: 12ª, 20ª, 21ª, 22ª, 23ª E 25ª
Usuário: DYOGO CROSARA - Data: 15/10/2026 10:26:36

Tribunal de Justiça do Estado de Goiás
Documento Assinado e Publicado Digitalmente em 31/08/2026 20:05:22
Assinado por DYOGO CROSARA:00000278122
Localizar pelo código: 109987605432563873183965276, no endereço: https://projudi.tjgo.jus.br/p

Processo: 5123828-55.2026.8.09.0051
Movimentação 36 - Juntada - Petição
Arquivo 2: docanexormajanelromaio2026_compressed.pdf - Pag.49/265

Bão Atacarejo - 28.790.260/0001-27 /F:*Movimento
Balancete - Geral / Periodo 01/01/26 a 31/01/26

Conta	Classificação Contábil	TP	Descrição da Conta	Saldo Inicial	D/C	Débito	Crédito	Movimento	Saldo Atual	DC
211908	2.1.01.09.0008	AA	Comissões à Pagar	0,00		2.252,03	2.418,53	-166,50	166,50	C
211913	2.1.01.09.0013	AA	Aluguéis a Pagar	4.720.013,15	C	128.728,93	485.894,40	-357.165,47	5.077.178,62	C
211914	2.1.01.09.0014	AA	Mútuos e Empréstimos a Pagar	1.027.160,87	C	149.786,73	217.453,13	-67.666,40	1.094.827,27	C
211921	2.1.01.09.0021	AA	Outras Contas a Pagar	0,00		3.369,60	3.369,60	0,00	0,00	
211934	2.1.01.09.0034	AA	Compensação Acordos Bonificação	0,00		34.892,15	29.376,98	5.515,17	5.515,17	D
211942	2.1.01.09.0042	AA	Mutuos e Empréstimos a Pagar - HRA	5.236.976,10	C	0,00	0,00	0,00	5.236.976,10	C
211943	2.1.01.09.0043	AA	Outras Contas a Pagar - Factory	1.390.540,72	C	1.246.957,62	1.627.965,84	-381.008,22	1.771.548,94	C
212604	2.1.03	SS	Conta Garantida	199,07	C	199,07	0,00	199,07	0,00	
212605	2.1.03.01	SS	Conta Garantida	199,07	C	199,07	0,00	199,07	0,00	
212606	2.1.03.01.0001	AA	Emprestimo Conta Garantida	199,07	C	199,07	0,00	199,07	0,00	
220000	2.2	SS	PASSIVO NÃO CIRCULANTE	11.355.226,11	C	0,00	0,00	0,00	11.355.226,11	C
221000	2.2.01	SS	EXIGÍVEL A LONGO PRAZO	11.355.226,11	C	0,00	0,00	0,00	11.355.226,11	C
221600	2.2.01.06	SS	EMPRÉSTIMOS E FINANCIAMENTOS À PAGAR	10.438.403,00	C	0,00	0,00	0,00	10.438.403,00	C
221650	2.2.01.06.0050	AA	Empréstimos & Financiamentos Banco do Brasil - LP	11.453.492,00	C	0,00	0,00	0,00	11.453.492,00	C
221651	2.2.01.06.0051	AA	(-) Juros a Transcorrer Banco do Brasil - LP	1.015.089,00	D	0,00	0,00	0,00	1.015.089,00	D
221800	2.2.01.08	SS	Parcelamento de Tributos	916.823,11	C	0,00	0,00	0,00	916.823,11	C
221834	2.2.01.08.0034	AA	Parcelamento Tributário INSS LP	916.823,11	C	0,00	0,00	0,00	916.823,11	C
250000	2.5	SS	PATRIMÔNIO LÍQUIDO	137.381.841,44	D	0,00	0,00	0,00	137.381.841,44	D
251000	2.5.01	SS	CAPITAL SOCIAL	13.169.002,49	C	0,00	0,00	0,00	13.169.002,49	C
251100	2.5.01.01	SS	CAPITAL REALIZADO	13.169.002,49	C	0,00	0,00	0,00	13.169.002,49	C
251106	2.5.01.01.0006	AA	HRA Participação	11.852.102,25	C	0,00	0,00	0,00	11.852.102,25	C
251109	2.5.01.01.0009	AA	LSGS PARTICIPAÇÕES LTDA	1.316.900,24	C	0,00	0,00	0,00	1.316.900,24	C
258000	2.5.08	SS	LUCRO/PREJUÍZOS ACUMULADOS	150.550.843,93	D	0,00	0,00	0,00	150.550.843,93	D
258100	2.5.08.01	SS	LUCRO/PREJUÍZOS ACUMULADOS	150.550.843,93	D	0,00	0,00	0,00	150.550.843,93	D
258101	2.5.08.01.0001	AA	Lucro / Prejuízos Acumulados	143.521.002,78	D	0,00	0,00	0,00	143.521.002,78	D
258102	2.5.08.01.0002	AA	Subvenção Para Investimento	834.939,60	C	0,00	0,00	0,00	834.939,60	C
258150	2.5.08.01.0150	AA	Ajustes de Exercícios Anteriores	7.864.780,75	D	0,00	0,00	0,00	7.864.780,75	D
290000	2.9	SS	COMPENSAÇÃO PASSIVA	2.395.887,54	C	0,00	6.131,80	-6.131,80	2.402.019,34	C
291000	2.9.01	SS	CONTRATOS E BENS	2.395.887,54	C	0,00	6.131,80	-6.131,80	2.402.019,34	C
291200	2.9.01.02	SS	REMESSA BENS E MERCADORIAS P/TERCEIROS	158.833,20	C	0,00	0,00	0,00	158.833,20	C
291201	2.9.01.02.0001	AA	Remessa de Bens Para Conserto	115.046,09	C	0,00	0,00	0,00	115.046,09	C
291202	2.9.01.02.0002	AA	Remessa Mercadorias Para Industrialização	681,89	C	0,00	0,00	0,00	681,89	C
291205	2.9.01.02.0005	AA	Remessa de Bens em Comodato	31.105,22	C	0,00	0,00	0,00	31.105,22	C
291208	2.9.01.02.0008	AA	Remessa Para Locação	12.000,00	C	0,00	0,00	0,00	12.000,00	C
291300	2.9.01.03	SS	RESPONSABILIDADE SOBRE BENS DE TERCEIROS	2.237.054,34	C	0,00	6.131,80	-6.131,80	2.243.186,14	C
291301	2.9.01.03.0001	AA	Recebimento de Bens em Comodato	1.565.188,46	C	0,00	6.131,80	-6.131,80	1.571.320,26	C
291304	2.9.01.03.0004	AA	Recebimento Bens em Demonstração	87.600,00	C	0,00	0,00	0,00	87.600,00	C
291305	2.9.01.03.0005	AA	Outros Saidas Simples Remessa	232.019,81	C	0,00	0,00	0,00	232.019,81	C
291307	2.9.01.03.0007	AA	Bens Recebidos em Consignação	352.246,07	C	0,00	0,00	0,00	352.246,07	C
300000	3	SS	CONTAS DE RESULTADO	0,00		11.926.333,74	8.826.028,49	3.100.305,25	3.100.305,25	D
310000	3.1	SS	RECEITAS	0,00		1.336.745,58	8.307.685,02	-6.970.939,44	6.970.939,44	C
311000	3.1.01	SS	RECEITA BRUTA OPERACIONAL	0,00		0,00	7.973.938,69	-7.973.938,69	7.973.938,69	C
311100	3.1.01.01	SS	VENDA DE MERCADORIAS - VAREJO	0,00		0,00	7.968.687,29	-7.968.687,29	7.968.687,29	C
311101	3.1.01.01.0001	AA	Venda de Mercadorias - Varejo	0,00		0,00	7.968.687,29	-7.968.687,29	7.968.687,29	C
311700	3.1.01.07	SS	RECEITAS COM ALUGUEIS	0,00		0,00	5.251,40	-5.251,40	5.251,40	C
311701	3.1.01.07.0001	AA	Receitas com Alugueis	0,00		0,00	5.251,40	-5.251,40	5.251,40	C
312000	3.1.02	SS	DEDUÇÕES DA RECEITA BRUTA	0,00		1.307.727,68	19.638,62	1.288.089,06	1.288.089,06	D
312100	3.1.02.01	SS	DEDUÇÕES DA VENDA DE MERCADORIAS	0,00		1.307.727,68	19.638,62	1.288.089,06	1.288.089,06	D
312101	3.1.02.01.0001	AA	Icms Sobre Vendas de Mercadorias	0,00		748.912,09	19.627,24	729.284,85	729.284,85	D
312102	3.1.02.01.0002	AA	Pis Sobre Vendas de Mercadorias	0,00		28.669,33	0,00	28.669,33	28.669,33	D
312103	3.1.02.01.0003	AA	Cofins Sobre Vendas de Mercadorais	0,00		132.052,33	0,00	132.052,33	132.052,33	D
312107	3.1.02.01.0007	AA	Cancelamentos	0,00		130.790,80	0,00	130.790,80	130.790,80	D
312108	3.1.02.01.0008	AA	Devolução de Vendas	0,00		11.102,65	0,00	11.102,65	11.102,65	D

Valor: R$ 1.000,00
PROCESSO CÍVEL E DO TRABALHO -> Processo de Conhecimento -> Procedimento de Conhecimento -> Procedimentos Especiais -> Procedimentos Regidos por Outros Códigos, Leis Esparsas e Regimentos -> Relatório Falimentar
GOIANIA - 5ª UPJ VARAS CIVEIS: 12ª, 20ª, 21ª, 22ª, 23ª E 25ª
Usuário: DYOGO CROSARA - Data: 15/10/2026 10:26:36

Tribunal de Justiça do Estado de Goiás
Documento Assinado e Publicado Digitalmente em 31/08/2026 20:05:22
Assinado por DYOGO CROSARA:00000278122
Localizar pelo código: 109987605432563873183965276, no endereço: https://projudi.tjgo.jus.br/p

Processo: 5123828-55.2026.8.09.0051
Movimentação 36 - Juntada - Petição
Arquivo 2: docanexormajanelromaio2026_compressed.pdf - Pag.30/255

Bão Atacarejo - 28.790.260/0001-27 /F:*Movimento
Balancete - Geral / Periodo 01/01/26 a 31/01/26

Conta	Classificação Contábil	TP	Descrição da Conta	Saldo Inicial	D/C	Débito	Crédito	Movimento	Saldo Atual	DC
312110	3.1.02.01.0010	AA	Desconto Financeiros PDV	0,00		116.862,48	0,00	116.862,48	116.862,48	D
312118	3.1.02.01.0018	AA	(-) Taxa Cartao de Credito	0,00		139.338,00	11,38	139.326,62	139.326,62	D
313000	3.1.03	SS	OUTRAS RECEITAS OPERACIONAIS	0,00		29.017,90	314.107,71	-285.089,81	285.089,81	C
313100	3.1.03.01	SS	RECEITAS FINANCEIRAS	0,00		0,51	89.006,22	-89.005,71	89.005,71	C
313106	3.1.03.01.0006	AA	Descontos Obtidos - Financeiro	0,00		0,51	88.050,36	-88.049,85	88.049,85	C
313107	3.1.03.01.0007	AA	Rendimentos Aplicações Financeiras	0,00		0,00	605,09	-605,09	605,09	C
313108	3.1.03.01.0008	AA	Juros Ativos/Recebidos	0,00		0,00	350,77	-350,77	350,77	C
313200	3.1.03.02	SS	OUTRAS RECEITAS OPERACIONAIS	0,00		29.017,39	225.101,49	-196.084,10	196.084,10	C
313213	3.1.03.02.0013	AA	Sobras de Caixa	0,00		0,00	1.484,31	-1.484,31	1.484,31	C
313216	3.1.03.02.0016	AA	Venda Papelão	0,00		790,92	5.820,74	-5.029,82	5.029,82	C
313218	3.1.03.02.0018	AA	Venda Osso/Muchiba	0,00		0,00	6.526,80	-6.526,80	6.526,80	C
313219	3.1.03.02.0019	AA	Acordos Comerciais	0,00		0,00	3.179,88	-3.179,88	3.179,88	C
313290	3.1.03.02.0090	AA	Outras Receitas Operacionais	0,00		110,98	1.452,46	-1.341,48	1.341,48	C
313301	3.1.03.02.0101	AA	(-) Exclusao ICMS Base Calculo - PIS/COFINS	0,00		0,00	31.333,45	-31.333,45	31.333,45	C
313305	3.1.03.02.0105	AA	Vendas IFOOD	0,00		0,00	175.303,85	-175.303,85	175.303,85	C
313308	3.1.03.02.0108	AA	Bonificação - Vale Presente Funcionario	0,00		28.115,49	0,00	28.115,49	28.115,49	D
320000	3.2	SS	CUSTO DAS MERCADORIAS E SERVIÇOS VENDIDOS	0,00		5.335.806,82	0,00	5.335.806,82	5.335.806,82	D
321000	3.2.01	SS	CUSTO DAS MERCADORIAS VENDIDAS (CMV)	0,00		5.335.806,82	0,00	5.335.806,82	5.335.806,82	D
321100	3.2.01.01	SS	CUSTO DAS MERCADORIAS VENDIDAS (CMV)	0,00		5.335.806,82	0,00	5.335.806,82	5.335.806,82	D
321101	3.2.01.01.0001	AA	Custos das Mercadorias Vendidas (CMV)	0,00		5.335.806,82	0,00	5.335.806,82	5.335.806,82	D
330000	3.3	SS	DESPESAS OPERACIONAIS	0,00		5.253.781,34	518.343,47	4.735.437,87	4.735.437,87	D
331000	3.3.01	SS	DESPESAS ADMINISTRATIVAS	0,00		4.234.866,97	295.464,24	3.939.402,73	3.939.402,73	D
331100	3.3.01.01	SS	DESPESAS COM PESSOAL	0,00		2.284.882,36	190.509,87	2.094.372,49	2.094.372,49	D
331101	3.3.01.01.0001	AA	Pro Labore	0,00		7.786,02	0,00	7.786,02	7.786,02	D
331102	3.3.01.01.0002	AA	Salários e Ordenados	0,00		1.266.544,84	168.158,47	1.098.386,37	1.098.386,37	D
331105	3.3.01.01.0005	AA	Horas Extra - Extraordinárias	0,00		70.067,58	251,31	69.816,27	69.816,27	D
331115	3.3.01.01.0015	AA	INSS/Empresa/Terceiros	0,00		291.230,15	0,00	291.230,15	291.230,15	D
331117	3.3.01.01.0017	AA	FGTS	0,00		85.131,91	0,00	85.131,91	85.131,91	D
331118	3.3.01.01.0018	AA	Indenizações - Aviso Previo	0,00		46.310,16	22.100,09	24.210,07	24.210,07	D
331121	3.3.01.01.0021	AA	Ferias	0,00		124.101,64	0,00	124.101,64	124.101,64	D
331122	3.3.01.01.0022	AA	13 Salario	0,00		1.908,16	0,00	1.908,16	1.908,16	D
331124	3.3.01.01.0024	AA	Acordos Trabalhistas	0,00		8.885,38	0,00	8.885,38	8.885,38	D
331125	3.3.01.01.0025	AA	Serviço de Terceiros PJ	0,00		381.250,00	0,00	381.250,00	381.250,00	D
331127	3.3.01.01.0027	AA	FGTS Rescisão	0,00		1.666,52	0,00	1.666,52	1.666,52	D
331200	3.3.01.02	SS	BENFÍCIOS E OUTRAS DESP. COM PESSOAL	0,00		90.152,65	31.519,98	58.632,67	58.632,67	D
331202	3.3.01.02.0002	AA	Assistência Médica, Odontológica e Farmacêutica	0,00		19.852,91	13.572,20	6.280,71	6.280,71	D
331203	3.3.01.02.0003	AA	Uniformes e Equipamentos de Proteção Individual	0,00		11.075,60	0,00	11.075,60	11.075,60	D
331206	3.3.01.02.0006	AA	Vale Transporte	0,00		29.471,90	17.947,78	11.524,12	11.524,12	D
331208	3.3.01.02.0008	AA	Exames Admicionais e Demicionais	0,00		2.736,30	0,00	2.736,30	2.736,30	D
331209	3.3.01.02.0009	AA	Bolsa Auxílio - Estágio	0,00		5.553,26	0,00	5.553,26	5.553,26	D
331210	3.3.01.02.0010	AA	Lanches e Refeições	0,00		21.462,68	0,00	21.462,68	21.462,68	D
331300	3.3.01.03	SS	DESPESAS COM UTILIDADES E SERVIÇOS	0,00		544.364,93	21.283,34	523.081,59	523.081,59	D
331302	3.3.01.03.0002	AA	Água e Esgoto	0,00		46.244,12	0,00	46.244,12	46.244,12	D
331303	3.3.01.03.0003	AA	Energia Elétrica	0,00		313.679,03	21.283,34	292.395,69	292.395,69	D
331304	3.3.01.03.0004	AA	Telefone/Internet/Provedores	0,00		30.811,78	0,00	30.811,78	30.811,78	D
331306	3.3.01.03.0006	AA	Limpeza e Conservação	0,00		153.630,00	0,00	153.630,00	153.630,00	D
331400	3.3.01.04	SS	DESPESAS COM MANUTENÇÃO	0,00		95.767,71	0,00	95.767,71	95.767,71	D
331401	3.3.01.04.0001	AA	Manutenção e Conservação de Bens e Instalações	0,00		11.182,65	0,00	11.182,65	11.182,65	D
331403	3.3.01.04.0003	AA	Manutenção de Máquinas e Equipamentos	0,00		13.006,99	0,00	13.006,99	13.006,99	D
331404	3.3.01.04.0004	AA	Manutenção de Móveis e Utensílios	0,00		71.578,07	0,00	71.578,07	71.578,07	D
331500	3.3.01.05	SS	MATERIAL DE USO E CONSUMO	0,00		28.525,63	147,82	28.377,81	28.377,81	D
331502	3.3.01.05.0002	AA	Papelaria / Placas Informativas	0,00		675,00	0,00	675,00	675,00	D
331503	3.3.01.05.0003	AA	Material de Escritorio	0,00		5.856,26	0,00	5.856,26	5.856,26	D

Valor: R$ 1.000,00
PROCESSO CÍVEL E DO TRABALHO -> Processo de Conhecimento -> Procedimento de Conhecimento -> Procedimentos Especiais -> Procedimentos Regidos por Outros Códigos, Leis Esparsas e Regimentos -> Relatório Falimentar
GOIANIA - 5ª UPJ VARAS CIVEIS: 12ª, 20ª, 21ª, 22ª, 23ª E 25ª
Usuário: DYOGO CROSARA - Data: 15/10/2026 10:26:36

Tribunal de Justiça do Estado de Goiás
Documento Assinado e Publicado Digitalmente em 31/08/2026 20:05:22
Assinado por DYOGO CROSARA:00000278122
Localizar pelo código: 109987605432563873183965276, no endereço: https://projudi.tjgo.jus.br/p

Processo: 5123828-55.2026.8.09.0051
Movimentação 36 - Juntada - Petição
Arquivo 2: docanexormajanelromaio2026_compressed.pdf - Pag 31/265

Bão Atacarejo - 28.790.260/0001-27 /F:*Movimento
Balancete - Geral / Periodo 01/01/26 a 31/01/26

Conta	Classificação Contábil	TP	Descrição da Conta	Saldo Inicial	D/C	Débito	Crédito	Movimento	Saldo Atual	DC
331504	3.3.01.05.0004	AA	Material de Limpeza	0,00		21.185,91	147,82	21.038,09	21.038,09	D
331506	3.3.01.05.0006	AA	Material Confeitaria/Padaria	0,00		627,45	0,00	627,45	627,45	D
331507	3.3.01.05.0007	AA	Material Açougue	0,00		181,01	0,00	181,01	181,01	D
331600	3.3.01.06	SS	DESPESAS COM INFORMÁTICA	0,00		176.361,99	0,00	176.361,99	176.361,99	D
331601	3.3.01.06.0001	AA	Despesas com Informática	0,00		176.361,99	0,00	176.361,99	176.361,99	D
331700	3.3.01.07	SS	DESPESAS TRIBUTÁRIAS	0,00		43.947,94	0,00	43.947,94	43.947,94	D
331713	3.3.01.07.0013	AA	Impostos Estaduais	0,00		39.278,50	0,00	39.278,50	39.278,50	D
331718	3.3.01.07.0018	AA	Impostos e Taxas Diversas	0,00		4.669,44	0,00	4.669,44	4.669,44	D
331800	3.3.01.08	SS	DESPESAS GERAIS	0,00		937.092,70	52.003,23	885.089,47	885.089,47	D
331801	3.3.01.08.0001	AA	Aluguel e Condominio	0,00		485.894,40	36.100,45	449.793,95	449.793,95	D
331802	3.3.01.08.0002	AA	Honorários Advocaticios	0,00		35.546,13	0,00	35.546,13	35.546,13	D
331803	3.3.01.08.0003	AA	Bens de Pequeno Valor	0,00		1.940,37	1.458,04	482,33	482,33	D
331804	3.3.01.08.0004	AA	Confraternizações	0,00		2.412,03	0,00	2.412,03	2.412,03	D
331807	3.3.01.08.0007	AA	Fretes e Carretos	0,00		203.700,00	14.444,74	189.255,26	189.255,26	D
331808	3.3.01.08.0008	AA	Falta de Caixa	0,00		555,47	0,00	555,47	555,47	D
331809	3.3.01.08.0009	AA	Despesas com Jornais/Revistas	0,00		546,07	0,00	546,07	546,07	D
331810	3.3.01.08.0010	AA	Honorários Contábeis	0,00		82.539,59	0,00	82.539,59	82.539,59	D
331811	3.3.01.08.0011	AA	Associações de Classe	0,00		392,21	0,00	392,21	392,21	D
331819	3.3.01.08.0019	AA	Doações	0,00		1.936,10	0,00	1.936,10	1.936,10	D
331825	3.3.01.08.0025	AA	Copa e Cozinha	0,00		14.874,54	0,00	14.874,54	14.874,54	D
331826	3.3.01.08.0026	AA	Serviços de Terceiros	0,00		2.216,00	0,00	2.216,00	2.216,00	D
331828	3.3.01.08.0028	AA	Materiais Impressos, Etiquetas - ADM	0,00		5.942,59	0,00	5.942,59	5.942,59	D
331829	3.3.01.08.0029	AA	Locações	0,00		33.163,91	0,00	33.163,91	33.163,91	D
331830	3.3.01.08.0030	AA	Brindes para Sorteio - Aniversario Barao	0,00		3.078,40	0,00	3.078,40	3.078,40	D
331891	3.3.01.08.0091	AA	Consultoria e Assessoria	0,00		62.354,89	0,00	62.354,89	62.354,89	D
331950	3.3.01.10	SS	DESPESAS COM VEÍCULOS	0,00		24.292,50	0,00	24.292,50	24.292,50	D
331951	3.3.01.10.0001	AA	Combustíveis e Lubrificantes	0,00		13.030,00	0,00	13.030,00	13.030,00	D
331952	3.3.01.10.0002	AA	Manutenção e Reparos	0,00		3.165,88	0,00	3.165,88	3.165,88	D
331954	3.3.01.10.0004	AA	Seguros de Veículos	0,00		8.096,62	0,00	8.096,62	8.096,62	D
331960	3.3.01.11	SS	DESPESAS NAO DEDUTIVEIS	0,00		9.478,56	0,00	9.478,56	9.478,56	D
331962	3.3.01.11.0002	AA	Despesas Não Dedutíveis	0,00		9.478,56	0,00	9.478,56	9.478,56	D
332000	3.3.02	SS	DESPESAS COMERCIAIS	0,00		714.087,88	221.293,00	492.794,88	492.794,88	D
332300	3.3.02.03	SS	DESPESAS COM VENDAS	0,00		71.664,75	0,00	71.664,75	71.664,75	D
332302	3.3.02.03.0002	AA	Despesa com Embalagens	0,00		68.952,39	0,00	68.952,39	68.952,39	D
332303	3.3.02.03.0003	AA	Suprimentos com Vendas	0,00		2.712,36	0,00	2.712,36	2.712,36	D
332400	3.3.02.04	SS	DESPESAS COM PROPAGANDA E PUBLICIDADE	0,00		98.597,30	8.402,43	90.194,87	90.194,87	D
332401	3.3.02.04.0001	AA	Propaganda/Publicidade	0,00		89.947,30	7.602,31	82.344,99	82.344,99	D
332403	3.3.02.04.0003	AA	Grafica e Impressos	0,00		8.650,00	800,12	7.849,88	7.849,88	D
332600	3.3.02.06	SS	DESPESAS COM VIAGENS	0,00		3.493,57	0,00	3.493,57	3.493,57	D
332601	3.3.02.06.0001	AA	Despesas com Viagens e Estadias	0,00		2.062,57	0,00	2.062,57	2.062,57	D
332604	3.3.02.06.0004	AA	Hospedagem	0,00		1.431,00	0,00	1.431,00	1.431,00	D
332900	3.3.02.09	SS	OUTRAS DESPESAS COMERCIAIS	0,00		540.332,26	212.890,57	327.441,69	327.441,69	D
332901	3.3.02.09.0001	AA	Perdas com Mercadorias	0,00		280.549,78	0,00	280.549,78	280.549,78	D
332905	3.3.02.09.0005	AA	Ajustes de Inventários	0,00		259.782,48	212.890,57	46.891,91	46.891,91	D
333000	3.3.03	SS	OUTRAS DESPESAS OPERACIONAIS	0,00		304.826,49	1.586,23	303.240,26	303.240,26	D
333100	3.3.03.01	SS	DESPESAS FINANCEIRAS	0,00		304.826,49	1.586,23	303.240,26	303.240,26	D
333104	3.3.03.01.0004	AA	Juros de Mora e Passivos	0,00		61.206,67	0,00	61.206,67	61.206,67	D
333115	3.3.03.01.0015	AA	Aluguel P.O.S	0,00		4.695,73	0,00	4.695,73	4.695,73	D
333117	3.3.03.01.0017	AA	Tarifas Bancarias	0,00		33.971,33	0,01	33.971,32	33.971,32	D
333121	3.3.03.01.0021	AA	Descontos Concedidos	0,00		1.276,17	1.586,22	-310,05	310,05	C
333180	3.3.03.01.0080	AA	Encargos S/Sobre Empréstimos e Financimantos	0,00		85.882,14	0,00	85.882,14	85.882,14	D
333192	3.3.03.01.0092	AA	Tarifa Antecipação de Recebiveis	0,00		52.962,33	0,00	52.962,33	52.962,33	D
333194	3.3.03.01.0094	AA	Juros Credmei	0,00		64.832,12	0,00	64.832,12	64.832,12	D

-197,800000023412

Valor: R$ 1.000,00
PROCESSO CÍVEL E DO TRABALHO -> Processo de Conhecimento -> Procedimento de Conhecimento -> Procedimentos Especiais -> Procedimentos Regidos por Outros Códigos, Leis Esparsas e Regimentos -> Relatório Falimentar
GOIANIA - 5ª UPJ VARAS CIVEIS: 12ª, 20ª, 21ª, 22ª, 23ª E 25ª
Usuário: DYOGO CROSARA - Data: 15/10/2026 10:26:36

Tribunal de Justiça do Estado de Goiás
Documento Assinado e Publicado Digitalmente em 31/08/2026 20:05:22
Assinado por DYOGO CROSARA:00000278122
Localizar pelo código: 109987605432563873183965276, no endereço: https://projudi.tjgo.jus.br/p

Processo: 5123828-55.2026.8.09.0051
Movimentação 36 - Juntada - Petição
Arquivo 2: docanexormajanelromaio2026_compressed.pdf - Pag.92/265

Bão Atacarejo - 28.790.260/0001-27 /F:*Movimento
Balancete - Geral / Periodo 01/02/26 a 28/02/26

Conta	Classificação Contábil	TP	Descrição da Conta	Saldo Inicial	D/C	Débito	Crédito	Movimento	Saldo Atual	DC
100000	1	SS	A T I V O	116.129.774,97	D	31.707.451,68	31.956.633,00	-249.181,32	115.880.593,65	D
110000	1.1	SS	ATIVO CIRCULANTE	33.881.495,63	D	31.599.729,24	31.956.633,00	-356.903,76	33.524.591,87	D
111000	1.1.01	SS	DISPONÍVEL	2.123.311,77	D	17.383.058,31	17.223.700,20	159.358,11	2.282.669,88	D
111100	1.1.01.01	SS	CAIXA GERAL	691.021,31	D	2.174.617,63	2.162.799,17	11.818,46	702.839,77	D
111101	1.1.01.01.0001	AA	Caixa	88.697,94	D	1.759.836,38	1.678.268,27	81.568,11	170.266,05	D
111104	1.1.01.01.0004	AA	Caixa Prossegur	602.323,37	D	414.781,25	484.530,90	-69.749,65	532.573,72	D
111300	1.1.01.03	SS	BANCOS CONTA MOVIMENTO	206.541,78	D	14.771.713,23	14.840.901,00	-69.187,77	137.354,01	D
111350	1.1.01.03.0050	AA	Banco Itaú Ag 0147 - C/C 62948-9 (007)	0,00		0,00	1.014,00	-1.014,00	1.014,00	C
111353	1.1.01.03.0053	AA	Banco Itaú Ag 0147 - C/C 69214-9 (014)	7.846,19	C	6.531.120,02	6.506.932,60	24.187,42	16.341,23	D
111369	1.1.01.03.0069	AA	Banco Safra Ag 1970 - C/C 90380-2 (014)	0,00		966,22	966,22	0,00	0,00	
111477	1.1.01.03.0126	AA	Banco Safra Ag 0197 - C/C 581514-6 (023)	667,07	D	877,04	692,95	184,09	851,16	D
111495	1.1.01.03.0144	AA	Banco Tribanco Ag 0001 - C/C 241555-0 (014) Vinc	0,00		1.316,93	1.316,93	0,00	0,00	
111841	1.1.01.03.0187	AA	Banco Tribanco Ag 001 - C/C 2415542 (014)	1.312,05	D	3.717,11	4.635,94	-918,83	393,22	D
111869	1.1.01.03.0215	AA	Banco Safra Ag: 0197 C/C 582081-6 (026)	284,59	D	546,91	448,27	98,64	383,23	D
111898	1.1.01.03.0243	AA	Banco Itau Ag 0197 C/C 94716-2 (014)	46.332,44	D	47.092,73	11.926,96	35.165,77	81.498,21	D
111911	1.1.01.03.0256	AA	Banco do Brasil Ag 3388 C/C 7558-2 (014)	1,80	C	0,00	0,31	-,31	2,11	C
111920	1.1.01.03.0265	AA	Banco Santander Ag 3444 C/C 13006778-7	978,05	D	910.820,87	911.320,74	-499,87	478,18	D
111923	1.1.01.03.0268	AA	Banco Sicoob Ag. 5004 C/c 1098970-6 (014)	0,00		60,00	60,00	0,00	0,00	
111925	1.1.01.03.0270	AA	Banco Sicoob Ag 5004 Conta 1098970-6 (014) - CAPITAL	4.873,50	D	60,00	0,00	60,00	4.933,50	D
111929	1.1.01.03.0274	AA	Banco Sofisa Ag 00078 - C/C 1615-5 (014)	203,04	D	0,00	0,00	0,00	203,04	D
111200	1.1.01.03.0500	AA	Banco Bradesco Ag. 0895-8 C/C 161457-6	147.454,24	D	39.914,39	164.773,01	-124.858,62	22.595,62	D
111207	1.1.01.03.0507	AA	Banco Sicre Ag 3950- C/C 26462-2 (Capital)	1.072,71	D	0,00	0,00	0,00	1.072,71	D
111215	1.1.01.03.0515	AA	Banco Pag Prime AG 0001 C/C 6915-9 (014)	0,00		3.267.268,29	3.267.268,29	0,00	0,00	
111220	1.1.01.03.0520	AA	Banco BMP SCMEPP AG 0001 C/C 0910553-7 (014)	4.069,25	D	537.103,70	539.068,80	-1.965,10	2.104,15	D
111221	1.1.01.03.0521	AA	Banco BMP AG 0001 C/C 912019-7 (014)	7.142,83	D	3.114.640,26	3.114.267,22	373,04	7.515,87	D
111223	1.1.01.03.0523	AA	Banco Pag Prime AG 0001 C/C 10728-0 (004)	0,00		316.208,76	316.208,76	0,00	0,00	
111400	1.1.01.04	SS	BANCOS CONTAS VINCULADA	1.150.575,00	D	436.203,42	220.000,00	216.203,42	1.366.778,42	D
111401	1.1.01.04.0001	AA	Capital de Giro	1.150.575,00	D	436.203,42	220.000,00	216.203,42	1.366.778,42	D
111500	1.1.01.05	SS	APLICAÇÕES FINANCEIRAS	60.924,40	D	524,03	0,03	524,00	61.448,40	D
111553	1.1.01.05.0053	AA	Banco Itau Ag 147 - C/C 69214-9 (014) - Aplicação	0,01	C	0,00	0,03	-,03	0,04	C
111700	1.1.01.05.0100	AA	Banco Caixa Economica Ag 2512/003 C/C 577533627-1 (014) Aplicacao	60.923,78	D	524,03	0,00	524,03	61.447,81	D
111703	1.1.01.05.0103	AA	Banco Sofisa Ag 00078 - C/C 1615-5 (014) - Aplicação	0,63	D	0,00	0,00	0,00	0,63	D
111600	1.1.01.06	SS	CONTA POUPANÇA	14.249,28	D	0,00	0,00	0,00	14.249,28	D
111612	1.1.01.06.0012	AA	Banco C6 Bank Ag. 0001 C/C 1051430 - Aplicação	14.249,28	D	0,00	0,00	0,00	14.249,28	D
112000	1.1.02	SS	CONTAS E TÍTULOS A RECEBER	12.386.036,95	D	6.985.750,41	6.295.264,73	690.485,68	13.076.522,63	D
112100	1.1.02.01	SS	FATURAS A RECEBER	126.741,56	D	72.869,96	40.266,79	32.603,17	159.344,73	D
112101	1.1.02.01.0001	AA	Títulos de Clientes a Receber	21.617,77	D	20.973,89	7.604,90	13.368,99	34.986,76	D
112102	1.1.02.01.0002	AA	Títulos de Convênios a Receber	0,00		19.298,29	0,00	19.298,29	19.298,29	D
112103	1.1.02.01.0003	AA	Aluguel a Receber - Operacional	0,00		5.249,59	5.249,59	0,00	0,00	
112109	1.1.02.01.0008	AA	Título de Convênio Funcionario a Receber	77.711,49	D	0,00	0,00	0,00	77.711,49	D
112110	1.1.02.01.0009	AA	Vale Presente Funcionario	27.412,30	D	27.348,19	27.412,30	-64,11	27.348,19	D
112200	1.1.02.02	SS	CONVENIADOS A RECEBER	22.168,42	C	5.997,89	7.933,50	-1.935,61	24.104,03	C
112201	1.1.02.02.0001	AA	Conveniados a Receber- Entrada e Saida Tricard	22.168,42	C	5.997,89	7.933,50	-1.935,61	24.104,03	C
112300	1.1.02.03	SS	CARTÕES A RECEBER	1.324.872,51	D	5.866.673,70	5.880.842,55	-14.168,85	1.310.703,66	D
112301	1.1.02.03.0001	AA	Cartoes a receber	769.746,22	D	5.700.319,47	5.785.850,51	-85.531,04	684.215,18	D
112302	1.1.02.03.0002	AA	Estorno de credito indevido - Saidas e Entradas	6.976,58	C	0,00	105,88	-105,88	7.082,46	C
112108	1.1.02.03.0004	AA	Cartão IFOOD	562.102,87	D	166.354,23	94.886,16	71.468,07	633.570,94	D
112600	1.1.02.06	SS	TÍTULOS A RECEBER	162.287,84	D	175.269,08	135.821,57	39.447,51	201.735,35	D
112603	1.1.02.06.0003	AA	Mútuos e Empréstimos a Receber	149.786,73	D	174.985,59	5.821,57	169.164,02	318.950,75	D
112604	1.1.02.06.0004	AA	Emprestimos à Terceiros	12.501,11	D	283,49	0,00	283,49	12.784,60	D
112605	1.1.02.06.0005	AA	Mutuos e Empréstimos a Receber - HRA	0,00		0,00	130.000,00	-130.000,00	130.000,00	C
112700	1.1.02.07	SS	ADIANTAMENTO A FORNECEDORES	59.620,23	D	25.344,00	3.820,00	21.524,00	81.144,23	D
112701	1.1.02.07.0001	AA	Adiantamentos a Fornecedores Nacionais	59.620,23	D	25.344,00	3.820,00	21.524,00	81.144,23	D

Valor: R$ 1.000,00
PROCESSO CÍVEL E DO TRABALHO -> Processo de Conhecimento -> Procedimento de Conhecimento -> Procedimentos Especiais -> Procedimentos Regidos por Outros Códigos, Leis Esparsas e Regimentos -> Relatório Falimentar
GOIANIA - 5ª UPJ VARAS CIVEIS: 12ª, 20ª, 21ª, 22ª, 23ª E 25ª
Usuário: DYOGO CROSARA - Data: 15/10/2026 10:26:36

Tribunal de Justiça do Estado de Goiás
Documento Assinado e Publicado Digitalmente em 31/08/2026 20:05:22
Assinado por DYOGO CROSARA:00000278122
Localizar pelo código: 109987605432563873183965276, no endereço: https://projudi.tjgo.jus.br/p

Processo: 5123828-55.2026.8.09.0051
Movimentação 36 - Juntada - Petição
Arquivo 2: docanexormajanelromaio2026_compressed.pdf - Pag.33/265

Bão Atacarejo - 28.790.260/0001-27 /F:*Movimento
Balancete - Geral / Periodo 01/02/26 a 28/02/26

Conta	Classificação Contábil	TP	Descrição da Conta	Saldo Inicial	D/C	Débito	Crédito	Movimento	Saldo Atual	DC
112800	1.1.02.08	SS	ADIANTAMENTO A FUNCIONÁRIOS	77.542,79	D	134.011,44	70.321,44	63.690,00	141.232,79	D
112801	1.1.02.08.0001	AA	Adiantamento de Salários	380,00	D	203,40	406,80	-203,40	176,60	D
112804	1.1.02.08.0004	AA	Adiantamento Para Viagens	159,00	D	430,00	460,00	-30,00	129,00	D
112807	1.1.02.08.0007	AA	Quebra de Caixa a Descontar	1.351,93	D	1.858,02	4.393,05	-2.535,03	1.183,10	C
112808	1.1.02.08.0008	AA	Adiantamento de Ferias	1.237,38	D	89.720,29	65.061,59	24.658,70	25.896,08	D
112809	1.1.02.08.0009	AA	Indenizações Trabalhistas Pagas	74.414,48	D	41.799,73	0,00	41.799,73	116.214,21	D
112900	1.1.02.09	SS	TRIBUTOS A RECUPERAR	9.534.004,34	D	514.667,98	8.558,20	506.109,78	10.040.114,12	D
112901	1.1.02.09.0001	AA	ICMS a Recuperar	698.563,02	D	376.542,28	0,00	376.542,28	1.075.105,30	D
112902	1.1.02.09.0002	AA	ICMS Imobilizado a Recuperar	523.828,76	D	0,00	0,00	0,00	523.828,76	D
112903	1.1.02.09.0003	AA	(-) ICMS Imobilizado Recuperado/Baixado	445.434,77	C	0,00	8.558,20	-8.558,20	453.992,97	C
112905	1.1.02.09.0005	AA	COFINS Créditos Lei 10.833/2003	344,82	D	0,00	0,00	0,00	344,82	D
112907	1.1.02.09.0007	AA	IRF Sobre Redimentos de Aplicações Financeiras	34.494,74	D	0,00	0,00	0,00	34.494,74	D
112912	1.1.02.09.0012	AA	Pis a Compensar	638.036,96	D	24.637,53	0,00	24.637,53	662.674,49	D
112913	1.1.02.09.0013	AA	COFINS a Compensar	3.052.230,37	D	113.488,17	0,00	113.488,17	3.165.718,54	D
112916	1.1.02.09.0016	AA	Antecipação ICMS	213.326,24	D	0,00	0,00	0,00	213.326,24	D
112918	1.1.02.09.0018	AA	Pis/Cofins s/ Exclusao Base Icms	4.818.614,20	D	0,00	0,00	0,00	4.818.614,20	D
112950	1.1.02.10	SS	OUTROS CRÉDITOS	1.123.136,10	D	186.916,36	145.700,68	41.215,68	1.164.351,78	D
112951	1.1.02.10.0001	AA	Outros Créditos	212.628,96	D	138.602,47	112.186,41	26.416,06	239.045,02	D
112961	1.1.02.10.0011	AA	Bloqueio Judicial	872.398,31	D	35.636,92	33.291,25	2.345,67	874.743,98	D
112971	1.1.02.10.0021	AA	Saldo verba - Comprador - Bonif C/Nota fiscal/Dep/Dinh/Bol/Pix	38.108,83	D	12.676,97	223,02	12.453,95	50.562,78	D
112995	1.1.02.12	SS	ADIANTAMENTO A SOCIOS	0,00		4.000,00	2.000,00	2.000,00	2.000,00	D
112996	1.1.02.12.0001	AA	Mútuo	0,00		4.000,00	2.000,00	2.000,00	2.000,00	D
113000	1.1.03	SS	ESTOQUES	19.372.146,91	D	7.230.920,52	8.437.668,07	-1.206.747,55	18.165.399,36	D
113100	1.1.03.01	SS	ESTOQUES DE MERCADORIAS	16.457.611,21	D	5.870.091,28	6.957.831,87	-1.087.740,59	15.369.870,62	D
113101	1.1.03.01.0001	AA	Mercadorias em transito	2.991.370,80	D	0,00	0,00	0,00	2.991.370,80	D
113102	1.1.03.01.0002	AA	compra de Mercadorias p/ Revenda	1.201.177.807,36	D	5.499.607,76	6.574.874,38	-1.075.266,62	1.200.102.540,74	D
113103	1.1.03.01.0003	AA	(-) ICMS Credito S/ Compras de Mercadorias	121.854.428,64	C	0,00	0,00	0,00	121.854.428,64	C
113104	1.1.03.01.0004	AA	(-) Pis Credito S/ Compras de Mercadorias	6.785.946,31	C	0,00	0,00	0,00	6.785.946,31	C
113105	1.1.03.01.0005	AA	(-) Cofins Credito S/ Compras de Mercadorias	32.286.138,12	C	0,00	0,00	0,00	32.286.138,12	C
113120	1.1.03.01.0020	AA	Entradas de Mercadorias por Transferência	128.502.761,52	D	0,00	0,00	0,00	128.502.761,52	D
113130	1.1.03.01.0030	AA	Bonificaçao Mercadorias	12.261.711,13	D	0,00	0,00	0,00	12.261.711,13	D
113141	1.1.03.01.0041	AA	(-) Falta de Estoque	15.199.556,33	C	0,00	0,00	0,00	15.199.556,33	C
113142	1.1.03.01.0042	AA	(-) Perdas de Mercadorias	29.114.424,91	C	0,00	0,00	0,00	29.114.424,91	C
113151	1.1.03.01.0051	AA	Estoque de Materia Prima e Produção	11.744.943,33	D	309.724,70	315.656,09	-5.931,39	11.739.011,94	D
113152	1.1.03.01.0052	AA	(-) Custo Consumo Materia Prima e Insumos Produção	1.516.844,06	C	0,00	587,48	-587,48	1.517.431,54	C
113161	1.1.03.01.0061	AA	(-) Devolução de Compras de Mercadorias	11.492.315,73	C	0,00	0,00	0,00	11.492.315,73	C
113175	1.1.03.01.0075	AA	Fretes S/ Compras de Mercadorias	924.413,99	D	0,00	0,00	0,00	924.413,99	D
113191	1.1.03.01.0091	AA	(-) ICMS S/ Outras Entradas de Mercadorias	243,79	C	0,00	0,00	0,00	243,79	C
113195	1.1.03.01.0095	AA	Entradas de Produtos Acabados - Produção	44.688.950,81	D	0,00	0,00	0,00	44.688.950,81	D
113198	1.1.03.01.0098	AA	(-) Custo das Mercadorias Vendidas	1.005.861.799,41	C	0,00	0,00	0,00	1.005.861.799,41	C
113199	1.1.03.01.0099	AA	(-) Custo Mercadorias Consumidas Internamente	3.294.471,04	C	0,00	0,00	0,00	3.294.471,04	C
113206	1.1.03.01.0100	AA	(-) Custo Mercadorias Vendas Entre Lojas	148.845.699,81	C	0,00	0,00	0,00	148.845.699,81	C
113110	1.1.03.01.0110	AA	Rebaixa de Preço	2.035.654,53	C	0,00	0,00	0,00	2.035.654,53	C
113111	1.1.03.01.0111	AA	Estoque de Trocas	180.706,55	D	52.570,08	66.713,92	-14.143,84	166.562,71	D
113113	1.1.03.01.0112	AA	Estoque de Uso e Consumo - (Matriz) - 101	331.661,95	D	8.188,74	0,00	8.188,74	339.850,69	D
113114	1.1.03.01.0113	AA	Transitoria de estoque	8.059.193,55	C	0,00	0,00	0,00	8.059.193,55	C
113200	1.1.03.02	SS	ALMOXARIFADO	684.120,01	D	48.205,01	226.118,13	-177.913,12	506.206,89	D
113201	1.1.03.02.0001	AA	Materiais Para Uso e Consumo	684.120,01	D	48.205,01	226.118,13	-177.913,12	506.206,89	D
113300	1.1.03.03	SS	MERCADORIAS EM TRANSITO	2.230.415,69	D	1.312.624,23	1.253.718,07	58.906,16	2.289.321,85	D
113301	1.1.03.03.0001	AA	Transferencia Mercadoria Entre L	1.446.453,96	D	1.052.166,05	1.047.739,09	4.426,96	1.450.880,92	D
113305	1.1.03.03.0005	AA	Transferencia Material de Insumo - Entre Lojas	3.420,70	D	2.041,92	2.088,62	-46,70	3.374,00	D
113306	1.1.03.03.0006	AA	Transferencia de Embalagens - Entre Lojas	1.397,95	D	34.459,20	19.261,32	15.197,88	16.595,83	D
113307	1.1.03.03.0007	AA	Transferencia de Material de Uso e Consumo - Entre Lojas	792.528,88	D	217.929,39	178.436,66	39.492,73	832.021,61	D

Valor: R$ 1.000,00
PROCESSO CÍVEL E DO TRABALHO -> Processo de Conhecimento -> Procedimento de Conhecimento -> Procedimentos Especiais -> Procedimentos Regidos por Outros Códigos, Leis Esparsas e Regimentos -> Relatório Falimentar
GOIANIA - 5ª UPJ VARAS CIVEIS: 12ª, 20ª, 21ª, 22ª, 23ª E 25ª
Usuário: DYOGO CROSARA - Data: 15/10/2026 10:26:36

Tribunal de Justiça do Estado de Goiás
Documento Assinado e Publicado Digitalmente em 31/08/2026 20:05:22
Assinado por DYOGO CROSARA:00000278122
Localizar pelo código: 109987605432563873183965276, no endereço: https://projudi.tjgo.jus.br/p

Processo: 5123828-55.2026.8.09.0051
Movimentação 36 - Juntada - Petição
Arquivo 2: docanexormajanelromaio2026_compressed.pdf - Pag.3/265

Bão Atacarejo - 28.790.260/0001-27 /F:*Movimento
Balancete - Geral / Periodo 01/02/26 a 28/02/26

Conta	Classificação Contábil	TP	Descrição da Conta	Saldo Inicial	D/C	Débito	Crédito	Movimento	Saldo Atual	DC
113310	1.1.03.03.0010	AA	Correção de Custo - Estoque de Insumos 3	13.385,80	C	6.027,67	6.192,38	-164,71	13.550,51	C
120000	1.2	SS	ATIVO NÃO CIRCULANTE	79.846.260,00	D	0,00	0,00	0,00	79.846.260,00	D
121000	1.2.01	SS	REALIZÁVEL A LONGO PRAZO	32.801.299,36	D	0,00	0,00	0,00	32.801.299,36	D
121600	1.2.01.06	SS	TÍTULOS A RECEBER	32.631.977,55	D	0,00	0,00	0,00	32.631.977,55	D
121608	1.2.01.06.0008	AA	Mutuos e Empréstimos a Receber - LP	32.631.977,55	D	0,00	0,00	0,00	32.631.977,55	D
121950	1.2.01.10	SS	OUTROS CRÉDITOS	169.321,81	D	0,00	0,00	0,00	169.321,81	D
121953	1.2.01.10.0003	AA	Depósitos Judiciais - LP	169.321,81	D	0,00	0,00	0,00	169.321,81	D
122000	1.2.02	SS	TÌTULOS E VALORES IMOBILIARIOS	603.993,12	D	0,00	0,00	0,00	603.993,12	D
122100	1.2.02.01	SS	INVESTIMENTOS TEMPORARIOS PERMANENTES	603.993,12	D	0,00	0,00	0,00	603.993,12	D
122101	1.2.02.01.0001	AA	Titulo de Capitalizacao	50.000,00	D	0,00	0,00	0,00	50.000,00	D
122103	1.2.02.01.0003	AA	Consorcios	553.993,12	D	0,00	0,00	0,00	553.993,12	D
128000	1.2.08	SS	IMOBILIZADO	41.028.392,57	D	0,00	0,00	0,00	41.028.392,57	D
128100	1.2.08.01	SS	IMOBILIZADO TÉCNICO	54.518.359,87	D	0,00	0,00	0,00	54.518.359,87	D
128101	1.2.08.01.0001	AA	Imóveis - Terrenos	1.043.674,50	D	0,00	0,00	0,00	1.043.674,50	D
128103	1.2.08.01.0003	AA	Instalações Comerciais	12.897.290,65	D	0,00	0,00	0,00	12.897.290,65	D
128104	1.2.08.01.0004	AA	Maquinas e Equipamentos	10.546.265,43	D	0,00	0,00	0,00	10.546.265,43	D
128106	1.2.08.01.0006	AA	Computadores e Perifericos	3.517.605,33	D	0,00	0,00	0,00	3.517.605,33	D
128107	1.2.08.01.0007	AA	Móveis e Utensílios	5.868.803,58	D	0,00	0,00	0,00	5.868.803,58	D
128108	1.2.08.01.0008	AA	Veículos	1.950.094,00	D	0,00	0,00	0,00	1.950.094,00	D
128109	1.2.08.01.0009	AA	Construções em Andamento	1.245,00	D	0,00	0,00	0,00	1.245,00	D
128110	1.2.08.01.0010	AA	Benfeitorias em Propriedades Arrendadas	18.474.384,48	D	0,00	0,00	0,00	18.474.384,48	D
128111	1.2.08.01.0011	AA	Benfeitorias em Bens Arrendados	34.089,60	D	0,00	0,00	0,00	34.089,60	D
128112	1.2.08.01.0012	AA	Bens Recebidos em Comodato	184.907,30	D	0,00	0,00	0,00	184.907,30	D
128200	1.2.08.02	SS	(-) DEPRECIAÇÃO ACUMULADA	13.506.967,30	C	0,00	0,00	0,00	13.506.967,30	C
128202	1.2.08.02.0002	AA	(-) Instalações Comerciais	4.976.824,42	C	0,00	0,00	0,00	4.976.824,42	C
128203	1.2.08.02.0003	AA	(-) Maquinas e Equipamentos	2.766.505,57	C	0,00	0,00	0,00	2.766.505,57	C
128204	1.2.08.02.0004	AA	(-) Computadores e Perifericos	2.414.111,61	C	0,00	0,00	0,00	2.414.111,61	C
128205	1.2.08.02.0005	AA	(-) Móveis e Utensílios	1.763.961,19	C	0,00	0,00	0,00	1.763.961,19	C
128206	1.2.08.02.0006	AA	(-) Veículos	1.585.564,51	C	0,00	0,00	0,00	1.585.564,51	C
128500	1.2.08.05	SS	ATIVOS EM FORMAÇÃO	17.000,00	D	0,00	0,00	0,00	17.000,00	D
128501	1.2.08.05.0001	AA	Bens do Imobilizado em Transito	17.000,00	D	0,00	0,00	0,00	17.000,00	D
129000	1.2.09	SS	INTANGÍVEIS	5.412.574,95	D	0,00	0,00	0,00	5.412.574,95	D
129100	1.2.09.01	SS	BENS INTANGÍVEIS	5.412.574,95	D	0,00	0,00	0,00	5.412.574,95	D
129101	1.2.09.01.0001	AA	Marcas, Direitos e Patentes	30.000,00	D	0,00	0,00	0,00	30.000,00	D
129102	1.2.09.01.0002	AA	Licenças de Softwares e Sistemas	1.166.118,68	D	0,00	0,00	0,00	1.166.118,68	D
129106	1.2.09.01.0006	AA	Fundo de Comercio	4.216.456,27	D	0,00	0,00	0,00	4.216.456,27	D
190000	1.9	SS	COMPENSAÇÃO ATIVA	2.402.019,34	D	107.722,44	0,00	107.722,44	2.509.741,78	D
191000	1.9.01	SS	CONTRATOS E BENS	2.402.019,34	D	107.722,44	0,00	107.722,44	2.509.741,78	D
191200	1.9.01.02	SS	BENS E MERCAD. EM PODER DE TERCEIROS	158.833,20	D	4.000,00	0,00	4.000,00	162.833,20	D
191201	1.9.01.02.0001	AA	Bens Remetidos Para Conserto	115.046,09	D	4.000,00	0,00	4.000,00	119.046,09	D
191202	1.9.01.02.0002	AA	Mercadorias Remetidas p/ Industrialização	681,89	D	0,00	0,00	0,00	681,89	D
191205	1.9.01.02.0005	AA	Remessa de Bens em Comodato	31.105,22	D	0,00	0,00	0,00	31.105,22	D
191207	1.9.01.02.0007	AA	Remessa Para Locação	12.000,00	D	0,00	0,00	0,00	12.000,00	D
191300	1.9.01.03	SS	BENS DE TERCEIROS SOB NOSSA RESPONSABILIDADE	2.243.186,14	D	103.722,44	0,00	103.722,44	2.346.908,58	D
191301	1.9.01.03.0001	AA	Bens Recebidos em Comodato	1.571.320,26	D	103.722,44	0,00	103.722,44	1.675.042,70	D
191304	1.9.01.03.0004	AA	Bens Recebidos em Demonstração	87.600,00	D	0,00	0,00	0,00	87.600,00	D
191305	1.9.01.03.0005	AA	Outras Entradas Simples Remessa	232.019,81	D	0,00	0,00	0,00	232.019,81	D
191307	1.9.01.03.0007	AA	Bens Recebidos em Consignação	352.246,07	D	0,00	0,00	0,00	352.246,07	D
200000	2	SS	PASSIVO	119.230.119,78	C	10.109.873,18	12.796.945,07	-2.687.071,89	121.917.191,67	C
210000	2.1	SS	PASSIVO CIRCULANTE	242.854.715,77	C	10.109.873,18	12.689.222,63	-2.579.349,45	245.434.065,22	C
211000	2.1.01	SS	OBRIGAÇÕES OPERACIONAIS	242.854.715,77	C	10.109.873,18	12.689.222,63	-2.579.349,45	245.434.065,22	C
211100	2.1.01.01	SS	FORNECEDORES	75.334.307,01	C	6.249.823,99	6.583.640,50	-333.816,51	75.668.123,52	C
211101	2.1.01.01.0001	AA	Fornecedores Diversos	75.334.307,01	C	6.249.823,99	6.583.640,50	-333.816,51	75.668.123,52	C

Valor: R$ 1.000,00
PROCESSO CÍVEL E DO TRABALHO -> Processo de Conhecimento -> Procedimento de Conhecimento -> Procedimentos Especiais -> Procedimentos Regidos por Outros Códigos, Leis Esparsas e Regimentos -> Relatório Falimentar
GOIANIA - 5ª UPJ VARAS CIVEIS: 12ª, 20ª, 21ª, 22ª, 23ª E 25ª
Usuário: DYOGO CROSARA - Data: 15/10/2026 10:26:36

Tribunal de Justiça do Estado de Goiás
Documento Assinado e Publicado Digitalmente em 31/08/2026 20:05:22
Assinado por DYOGO CROSARA:00000278122
Localizar pelo código: 109987605432563873183965276, no endereço: https://projudi.tjgo.jus.br/p

Processo: 5123828-55.2026.8.09.0051
Movimentação 36 - Juntada - Petição
Arquivo 2: docanexormajanelromaio2026_compressed.pdf - Pag.35/265

Bão Atacarejo - 28.790.260/0001-27 /F:*Movimento
Balancete - Geral / Periodo 01/02/26 a 28/02/26

Conta	Classificação Contábil	TP	Descrição da Conta	Saldo Inicial	D/C	Débito	Crédito	Movimento	Saldo Atual	DC
211200	2.1.01.02	SS	TÍTULOS A PAGAR	89.386,73	C	7.615,43	10.289,88	-2.674,45	92.061,18	C
211203	2.1.01.02.0003	AA	Acordos Comerciais	89.386,73	C	7.615,43	10.289,88	-2.674,45	92.061,18	C
211300	2.1.01.03	SS	HONORÁRIOS E SALÁRIOS A PAGAR	4.510.571,14	C	2.225.089,02	2.333.997,97	-108.908,95	4.619.480,09	C
211301	2.1.01.03.0001	AA	Salários e Ordenados a Pagar	591.187,45	C	2.159.332,42	2.107.550,53	51.781,89	539.405,56	C
211305	2.1.01.03.0005	AA	Pensão Alimenticia a Pagar	3.688,42	C	607,20	607,20	0,00	3.688,42	C
211307	2.1.01.03.0007	AA	Convênios Colaboradores Folha	96.853,36	C	0,00	19.584,18	-19.584,18	116.437,54	C
211308	2.1.01.03.0008	AA	Ferias a pagar	27.892,44	C	35.046,41	89.720,29	-54.673,88	82.566,32	C
211312	2.1.01.03.0012	AA	Rescisão a Pagar	3.779.428,35	C	26.986,45	114.101,01	-87.114,56	3.866.542,91	C
211313	2.1.01.03.0013	AA	Quebra de Caixa	11.521,12	C	3.116,54	2.434,76	681,78	10.839,34	C
211400	2.1.01.04	SS	CONTRIBUÇÕES SOCIAIS À RECOLHER	18.761.694,13	C	31.399,19	491.084,09	-459.684,90	19.221.379,03	C
211401	2.1.01.04.0001	AA	INSS Folha de Salários à Recolher	15.429.701,68	C	4.797,59	362.118,21	-357.320,62	15.787.022,30	C
211402	2.1.01.04.0002	AA	FGTS à Pagar	2.302.961,73	C	26.601,60	120.176,88	-93.575,28	2.396.537,01	C
211405	2.1.01.04.0005	AA	INSS Sobre Serviços	1.027.249,74	C	0,00	8.789,00	-8.789,00	1.036.038,74	C
211406	2.1.01.04.0006	AA	ISS Retido sobre Serviços	1.780,98	C	0,00	0,00	0,00	1.780,98	C
211500	2.1.01.05	SS	IMPOSTOS E TAXAS À PAGAR	18.210.547,61	C	391.430,03	1.257.524,39	-866.094,36	19.076.641,97	C
211501	2.1.01.05.0001	AA	ICMS à Recolher	12.045.330,74	C	363.833,96	1.096.184,59	-732.350,63	12.777.681,37	C
211502	2.1.01.05.0002	AA	ICMS Diferencial de Aliquota à Pagar	853,93	C	0,00	0,00	0,00	853,93	C
211503	2.1.01.05.0003	AA	ICMS Substituição Tributária à Recolher	1.676.246,22	C	0,00	0,00	0,00	1.676.246,22	C
211504	2.1.01.05.0004	AA	PIS à Pagar	425.117,01	C	4.922,52	25.149,69	-20.227,17	445.344,18	C
211505	2.1.01.05.0005	AA	COFINS à Pagar	2.350.049,59	C	22.673,55	115.840,70	-93.167,15	2.443.216,74	C
211506	2.1.01.05.0006	AA	IRRF à Recolher	881.909,29	C	0,00	4.640,82	-4.640,82	886.550,11	C
211507	2.1.01.05.0007	AA	ISS Retido S/ Nota Fiscal de Serviço à Recolher	171.648,34	C	0,00	0,00	0,00	171.648,34	C
211509	2.1.01.05.0009	AA	IPTU à Pagar	125.362,25	C	0,00	0,00	0,00	125.362,25	C
211510	2.1.01.05.0010	AA	Funrural à Recolher	110.822,09	C	0,00	2.216,92	-2.216,92	113.039,01	C
211515	2.1.01.05.0015	AA	CRF à Recolher	339.783,02	C	0,00	13.491,67	-13.491,67	353.274,69	C
211516	2.1.01.05.0016	AA	Protege à Recolher	83.425,13	C	0,00	0,00	0,00	83.425,13	C
211600	2.1.01.06	SS	EMPRÉSTIMOS E FINANCIAMENTOS À PAGAR	25.782.837,80	C	617.759,36	943.598,11	-325.838,75	26.108.676,55	C
211602	2.1.01.06.0002	AA	Empréstimos de Terceiros	1.570.000,00	C	0,00	420.000,00	-420.000,00	1.990.000,00	C
211649	2.1.01.06.0049	AA	Empréstimos & Financiamentos Banco Safra	392.177,37	C	0,00	0,00	0,00	392.177,37	C
211650	2.1.01.06.0050	AA	(-) Juros a Transcorrer Banco Safra	30.229,18	D	0,00	0,00	0,00	30.229,18	D
211653	2.1.01.06.0053	AA	Empréstimos & Financiamentos Banco Caixa	2.255.095,59	C	0,00	0,00	0,00	2.255.095,59	C
211654	2.1.01.06.0054	AA	(-) Juros a Transcorrer Banco Caixa	573.376,25	D	0,00	0,00	0,00	573.376,25	D
211657	2.1.01.06.0057	AA	(-) Juros a Transcorrer - Emprestimo Banco do Brasil	0,26	D	0,31	0,00	0,31	0,57	D
211660	2.1.01.06.0060	AA	Leasing Daycoval	203.906,86	C	0,00	0,00	0,00	203.906,86	C
211661	2.1.01.06.0061	AA	(-) Juros Transcorrer Dycoval	31.339,32	D	0,00	0,00	0,00	31.339,32	D
211663	2.1.01.06.0063	AA	Emprestimos & Financiamentos Banco Itaú	20.064.477,44	C	0,00	0,00	0,00	20.064.477,44	C
211664	2.1.01.06.0064	AA	(-) Juros a Trnascorrer - Emprestimos Itaú	5.809.477,44	D	0,00	0,00	0,00	5.809.477,44	D
211665	2.1.01.06.0065	AA	Emprestimos e Financiamentos Banco Sofisa	2.789.455,11	C	0,00	0,00	0,00	2.789.455,11	C
211666	2.1.01.06.0066	AA	(-) Juros a Transcorrer Banco Sofisa	1.216.547,00	D	0,00	0,00	0,00	1.216.547,00	D
211669	2.1.01.06.0069	AA	Emprestimos & Financiamentos Banco C6 Bank	3.364.448,62	C	0,00	0,00	0,00	3.364.448,62	C
211670	2.1.01.06.0070	AA	(-) Juros a Transcorrer Banco C6 Bank	545.716,51	D	0,00	0,00	0,00	545.716,51	D
211671	2.1.01.06.0071	AA	Emprestimo & Financiamentos Banco BMP Sociedade	3.417.967,62	C	357.472,84	143.933,57	213.539,27	3.204.428,35	C
211672	2.1.01.06.0072	AA	(-) Juros a Transcorrer - Empres. Financiamentos Banco BMP Sociedade	631.464,86	D	33.933,57	28.512,59	5.420,98	636.885,84	D
211673	2.1.01.06.0073	AA	Emprestimo & Financiamento Banco Bradesco	336.661,90	D	146.000,00	331.797,24	-185.797,24	150.864,66	D
211674	2.1.01.06.0074	AA	(-) Juros a Transcorrer - Empres. Financiamentos Banco Bradesco	36.611,90	C	31.797,24	15.451,67	16.345,57	20.266,33	C
211675	2.1.01.06.0075	AA	Emprestimo & Financiamentos Banco TC Securitizadora S.A	946.912,23	C	48.555,40	0,00	48.555,40	898.356,83	C
211676	2.1.01.06.0076	AA	(-) Juros a Transcorrer - Empres. Financiamentos Banco TC Securitizadora S.A	83.402,22	D	0,00	3.903,04	-3.903,04	79.499,18	D
211700	2.1.01.07	SS	PARCELAMENTOS TRIBUTÁRIOS	86.990.189,09	C	0,00	0,00	0,00	86.990.189,09	C
211737	2.1.01.07.0037	AA	Parcelamento ICMS	86.543.836,16	C	0,00	0,00	0,00	86.543.836,16	C
211739	2.1.01.07.0039	AA	Parcelamento de INSS	495.314,47	C	0,00	0,00	0,00	495.314,47	C
211740	2.1.01.07.0040	AA	(-) Juros a Transcorrer s/ Parcelamento INSS	72.786,91	D	0,00	0,00	0,00	72.786,91	D
211741	2.1.01.07.0041	AA	Parcelamentos de Impostos Federais	83.478,01	C	0,00	0,00	0,00	83.478,01	C
211742	2.1.01.07.0042	AA	(-) Juros a Transcorrer - Parcelamentos Federais	59.652,64	D	0,00	0,00	0,00	59.652,64	D

Valor: R$ 1.000,00
PROCESSO CÍVEL E DO TRABALHO -> Processo de Conhecimento -> Procedimento de Conhecimento -> Procedimentos Especiais -> Procedimentos Regidos por Outros Códigos, Leis Esparsas e Regimentos -> Relatório Falimentar
GOIANIA - 5ª UPJ VARAS CIVEIS: 12ª, 20ª, 21ª, 22ª, 23ª E 25ª
Usuário: DYOGO CROSARA - Data: 15/10/2026 10:26:36

Tribunal de Justiça do Estado de Goiás
Documento Assinado e Publicado Digitalmente em 31/08/2026 20:05:22
Assinado por DYOGO CROSARA:00000278122
Localizar pelo código: 109987605432563873183965276, no endereço: https://projudi.tjgo.jus.br/p

Processo: 5123828-55.2026.8.09.0051
Movimentação 36 - Juntada - Petição
Arquivo 2: docanexormajanelromaio2026_compressed.pdf - Pag.36/265

Bão Atacarejo - 28.790.260/0001-27 /F:*Movimento
Balancete - Geral / Periodo 01/02/26 a 28/02/26

Conta	Classificação Contábil	TP	Descrição da Conta	Saldo Inicial	D/C	Débito	Crédito	Movimento	Saldo Atual	DC
211900	2.1.01.09	SS	OUTRAS OBRIGAÇÕES	13.175.182,26	C	586.756,16	1.069.087,69	-482.331,53	13.657.513,79	C
211905	2.1.01.09.0005	AA	Devolução de Vendas Trocas Clientes	0,00		8.207,51	8.472,94	-265,43	265,43	C
211908	2.1.01.09.0008	AA	Comissões à Pagar	166,50	C	4.221,36	4.277,36	-56,00	222,50	C
211913	2.1.01.09.0013	AA	Aluguéis a Pagar	5.077.178,62	C	7.079,04	445.889,97	-438.810,93	5.515.989,55	C
211914	2.1.01.09.0014	AA	Mútuos e Empréstimos a Pagar	1.094.827,27	C	93.146,23	174.985,59	-81.839,36	1.176.666,63	C
211921	2.1.01.09.0021	AA	Outras Contas a Pagar	0,00		1.644,80	1.644,80	0,00	0,00	
211934	2.1.01.09.0034	AA	Compensação Acordos Bonificação	5.515,17	D	227,29	9.590,43	-9.363,14	3.847,97	C
211942	2.1.01.09.0042	AA	Mutuos e Empréstimos a Pagar - HRA	5.236.976,10	C	0,00	0,00	0,00	5.236.976,10	C
211943	2.1.01.09.0043	AA	Outras Contas a Pagar - Factory	1.771.548,94	C	472.229,93	424.226,60	48.003,33	1.723.545,61	C
220000	2.2	SS	PASSIVO NÃO CIRCULANTE	11.355.226,11	C	0,00	0,00	0,00	11.355.226,11	C
221000	2.2.01	SS	EXIGÍVEL A LONGO PRAZO	11.355.226,11	C	0,00	0,00	0,00	11.355.226,11	C
221600	2.2.01.06	SS	EMPRÉSTIMOS E FINANCIAMENTOS À PAGAR	10.438.403,00	C	0,00	0,00	0,00	10.438.403,00	C
221650	2.2.01.06.0050	AA	Empréstimos & Financiamentos Banco do Brasil - LP	11.453.492,00	C	0,00	0,00	0,00	11.453.492,00	C
221651	2.2.01.06.0051	AA	(-) Juros a Transcorrer Banco do Brasil - LP	1.015.089,00	D	0,00	0,00	0,00	1.015.089,00	D
221800	2.2.01.08	SS	Parcelamento de Tributos	916.823,11	C	0,00	0,00	0,00	916.823,11	C
221834	2.2.01.08.0034	AA	Parcelamento Tributário INSS LP	916.823,11	C	0,00	0,00	0,00	916.823,11	C
250000	2.5	SS	PATRIMÔNIO LÍQUIDO	137.381.841,44	D	0,00	0,00	0,00	137.381.841,44	D
251000	2.5.01	SS	CAPITAL SOCIAL	13.169.002,49	C	0,00	0,00	0,00	13.169.002,49	C
251100	2.5.01.01	SS	CAPITAL REALIZADO	13.169.002,49	C	0,00	0,00	0,00	13.169.002,49	C
251106	2.5.01.01.0006	AA	HRA Participação	11.852.102,25	C	0,00	0,00	0,00	11.852.102,25	C
251109	2.5.01.01.0009	AA	LSGS PARTICIPAÇÕES LTDA	1.316.900,24	C	0,00	0,00	0,00	1.316.900,24	C
258000	2.5.08	SS	LUCRO/PREJUÍZOS ACUMULADOS	150.550.843,93	D	0,00	0,00	0,00	150.550.843,93	D
258100	2.5.08.01	SS	LUCRO/PREJUÍZOS ACUMULADOS	150.550.843,93	D	0,00	0,00	0,00	150.550.843,93	D
258101	2.5.08.01.0001	AA	Lucro / Prejuízos Acumulados	143.521.002,78	D	0,00	0,00	0,00	143.521.002,78	D
258102	2.5.08.01.0002	AA	Subvenção Para Investimento	834.939,60	C	0,00	0,00	0,00	834.939,60	C
258150	2.5.08.01.0150	AA	Ajustes de Exercícios Anteriores	7.864.780,75	D	0,00	0,00	0,00	7.864.780,75	D
290000	2.9	SS	COMPENSAÇÃO PASSIVA	2.402.019,34	C	0,00	107.722,44	-107.722,44	2.509.741,78	C
291000	2.9.01	SS	CONTRATOS E BENS	2.402.019,34	C	0,00	107.722,44	-107.722,44	2.509.741,78	C
291200	2.9.01.02	SS	REMESSA BENS E MERCADORIAS P/TERCEIROS	158.833,20	C	0,00	4.000,00	-4.000,00	162.833,20	C
291201	2.9.01.02.0001	AA	Remessa de Bens Para Conserto	115.046,09	C	0,00	4.000,00	-4.000,00	119.046,09	C
291202	2.9.01.02.0002	AA	Remessa Mercadorias Para Industrialização	681,89	C	0,00	0,00	0,00	681,89	C
291205	2.9.01.02.0005	AA	Remessa de Bens em Comodato	31.105,22	C	0,00	0,00	0,00	31.105,22	C
291208	2.9.01.02.0008	AA	Remessa Para Locação	12.000,00	C	0,00	0,00	0,00	12.000,00	C
291300	2.9.01.03	SS	RESPONSABILIDADE SOBRE BENS DE TERCEIROS	2.243.186,14	C	0,00	103.722,44	-103.722,44	2.346.908,58	C
291301	2.9.01.03.0001	AA	Recebimento de Bens em Comodato	1.571.320,26	C	0,00	103.722,44	-103.722,44	1.675.042,70	C
291304	2.9.01.03.0004	AA	Recebimento Bens em Demonstração	87.600,00	C	0,00	0,00	0,00	87.600,00	C
291305	2.9.01.03.0005	AA	Outros Saidas Simples Remessa	232.019,81	C	0,00	0,00	0,00	232.019,81	C
291307	2.9.01.03.0007	AA	Bens Recebidos em Consignação	352.246,07	C	0,00	0,00	0,00	352.246,07	C
300000	3	SS	CONTAS DE RESULTADO	3.100.305,25	D	10.671.968,38	7.735.715,87	2.936.252,51	6.036.557,76	D
310000	3.1	SS	RECEITAS	6.970.939,44	C	1.175.781,42	7.279.694,92	-6.103.913,50	13.074.852,94	C
311000	3.1.01	SS	RECEITA BRUTA OPERACIONAL	7.973.938,69	C	0,00	6.961.216,81	-6.961.216,81	14.935.155,50	C
311100	3.1.01.01	SS	VENDA DE MERCADORIAS - VAREJO	7.968.687,29	C	0,00	6.955.967,22	-6.955.967,22	14.924.654,51	C
311101	3.1.01.01.0001	AA	Venda de Mercadorias - Varejo	7.968.687,29	C	0,00	6.955.967,22	-6.955.967,22	14.924.654,51	C
311700	3.1.01.07	SS	RECEITAS COM ALUGUEIS	5.251,40	C	0,00	5.249,59	-5.249,59	10.500,99	C
311701	3.1.01.07.0001	AA	Receitas com Alugueis	5.251,40	C	0,00	5.249,59	-5.249,59	10.500,99	C
312000	3.1.02	SS	DEDUÇÕES DA RECEITA BRUTA	1.288.089,06	D	1.148.338,84	27.125,31	1.121.213,53	2.409.302,59	D
312100	3.1.02.01	SS	DEDUÇÕES DA VENDA DE MERCADORIAS	1.288.089,06	D	1.148.338,84	27.125,31	1.121.213,53	2.409.302,59	D
312101	3.1.02.01.0001	AA	Icms Sobre Vendas de Mercadorias	729.284,85	D	642.790,45	16.285,45	626.505,00	1.355.789,85	D
312102	3.1.02.01.0002	AA	Pis Sobre Vendas de Mercadorias	28.669,33	D	25.091,16	0,00	25.091,16	53.760,49	D
312103	3.1.02.01.0003	AA	Cofins Sobre Vendas de Mercadorais	132.052,33	D	115.571,27	0,00	115.571,27	247.623,60	D
312107	3.1.02.01.0007	AA	Cancelamentos	130.790,80	D	114.293,06	0,00	114.293,06	245.083,86	D
312108	3.1.02.01.0008	AA	Devolução de Vendas	11.102,65	D	8.472,94	0,00	8.472,94	19.575,59	D
312110	3.1.02.01.0010	AA	Desconto Financeiros PDV	116.862,48	D	95.260,34	0,00	95.260,34	212.122,82	D

Valor: R$ 1.000,00
PROCESSO CÍVEL E DO TRABALHO -> Processo de Conhecimento -> Procedimento de Conhecimento -> Procedimentos Especiais -> Procedimentos Regidos por Outros Códigos, Leis Esparsas e Regimentos -> Relatório Falimentar
GOIANIA - 5ª UPJ VARAS CIVEIS: 12ª, 20ª, 21ª, 22ª, 23ª E 25ª
Usuário: DYOGO CROSARA - Data: 15/10/2026 10:26:36

Tribunal de Justiça do Estado de Goiás
Documento Assinado e Publicado Digitalmente em 31/08/2026 20:05:22
Assinado por DYOGO CROSARA:00000278122
Localizar pelo código: 109987605432563873183965276, no endereço: https://projudi.tjgo.jus.br/p

Processo: 5123828-55.2026.8.09.0051
Movimentação 36 - Juntada - Petição
Arquivo 2: docanexormajanelfromaio2026_compressed.pdf - Pag.57/265

Bão Atacarejo - 28.790.260/0001-27 /F:*Movimento
Balancete - Geral / Periodo 01/02/26 a 28/02/26

Conta	Classificação Contábil	TP	Descrição da Conta	Saldo Inicial	D/C	Débito	Crédito	Movimento	Saldo Atual	DC
312118	3.1.02.01.0018	AA	(-) Taxa Cartao de Credito	139.326,62	D	146.859,62	10.839,86	136.019,76	275.346,38	D
313000	3.1.03	SS	OUTRAS RECEITAS OPERACIONAIS	285.089,81	C	27.442,58	291.352,80	-263.910,22	549.000,03	C
313100	3.1.03.01	SS	RECEITAS FINANCEIRAS	89.005,71	C	0,00	49.879,99	-49.879,99	138.885,70	C
313106	3.1.03.01.0006	AA	Descontos Obtidos - Financeiro	88.049,85	C	0,00	49.256,48	-49.256,48	137.306,33	C
313107	3.1.03.01.0007	AA	Rendimentos Aplicações Financeiras	605,09	C	0,00	524,06	-524,06	1.129,15	C
313108	3.1.03.01.0008	AA	Juros Ativos/Recebidos	350,77	C	0,00	99,45	-99,45	450,22	C
313200	3.1.03.02	SS	OUTRAS RECEITAS OPERACIONAIS	196.084,10	C	27.442,58	241.472,81	-214.030,23	410.114,33	C
313213	3.1.03.02.0013	AA	Sobras de Caixa	1.484,31	C	0,00	1.560,00	-1.560,00	3.044,31	C
313216	3.1.03.02.0016	AA	Venda Papelão	5.029,82	C	0,00	5.944,67	-5.944,67	10.974,49	C
313218	3.1.03.02.0018	AA	Venda Osso/Muchiba	6.526,80	C	0,00	3.584,69	-3.584,69	10.111,49	C
313219	3.1.03.02.0019	AA	Acordos Comerciais	3.179,88	C	0,00	10.002,52	-10.002,52	13.182,40	C
313290	3.1.03.02.0090	AA	Outras Receitas Operacionais	1.341,48	C	30,28	510,63	-480,35	1.821,83	C
313300	3.1.03.02.0100	AA	Bonificação Recebidas	0,00		0,00	25.920,00	-25.920,00	25.920,00	C
313301	3.1.03.02.0101	AA	(-) Exclusao ICMS Base Calculo - PIS/COFINS	31.333,45	C	0,00	27.596,07	-27.596,07	58.929,52	C
313305	3.1.03.02.0105	AA	Vendas IFOOD	175.303,85	C	0,00	166.354,23	-166.354,23	341.658,08	C
313308	3.1.03.02.0108	AA	Bonificação - Vale Presente Funcionario	28.115,49	D	27.412,30	0,00	27.412,30	55.527,79	D
320000	3.2	SS	CUSTO DAS MERCADORIAS E SERVIÇOS VENDIDOS	5.335.806,82	D	4.686.300,81	0,00	4.686.300,81	10.022.107,63	D
321000	3.2.01	SS	CUSTO DAS MERCADORIAS VENDIDAS (CMV)	5.335.806,82	D	4.686.300,81	0,00	4.686.300,81	10.022.107,63	D
321100	3.2.01.01	SS	CUSTO DAS MERCADORIAS VENDIDAS (CMV)	5.335.806,82	D	4.686.300,81	0,00	4.686.300,81	10.022.107,63	D
321101	3.2.01.01.0001	AA	Custos das Mercadorias Vendidas (CMV)	5.335.806,82	D	4.686.300,81	0,00	4.686.300,81	10.022.107,63	D
330000	3.3	SS	DESPESAS OPERACIONAIS	4.735.437,87	D	4.809.886,15	456.020,95	4.353.865,20	9.089.303,07	D
331000	3.3.01	SS	DESPESAS ADMINISTRATIVAS	3.939.402,73	D	4.004.224,39	273.758,53	3.730.465,86	7.669.868,59	D
331100	3.3.01.01	SS	DESPESAS COM PESSOAL	2.094.372,49	D	2.157.645,08	185.627,72	1.972.017,36	4.066.389,85	D
331101	3.3.01.01.0001	AA	Pro Labore	7.786,02	D	7.786,02	0,00	7.786,02	15.572,04	D
331102	3.3.01.01.0002	AA	Salários e Ordenados	1.098.386,37	D	1.244.340,17	156.199,28	1.088.140,89	2.186.527,26	D
331105	3.3.01.01.0005	AA	Horas Extra - Extraordinárias	69.816,27	D	7.041,22	77,38	6.963,84	76.780,11	D
331115	3.3.01.01.0015	AA	INSS/Empresa/Terceiros	291.230,15	D	277.435,92	0,00	277.435,92	568.666,07	D
331117	3.3.01.01.0017	AA	FGTS	85.131,91	D	81.909,68	0,00	81.909,68	167.041,59	D
331118	3.3.01.01.0018	AA	Indenizações - Aviso Previo	24.210,07	D	33.238,92	29.351,06	3.887,86	28.097,93	D
331121	3.3.01.01.0021	AA	Ferias	124.101,64	D	111.393,76	0,00	111.393,76	235.495,40	D
331122	3.3.01.01.0022	AA	13 Salario	1.908,16	D	5.490,92	0,00	5.490,92	7.399,08	D
331124	3.3.01.01.0024	AA	Acordos Trabalhistas	8.885,38	D	6.428,97	0,00	6.428,97	15.314,35	D
331125	3.3.01.01.0025	AA	Serviço de Terceiros PJ	381.250,00	D	381.750,00	0,00	381.750,00	763.000,00	D
331127	3.3.01.01.0027	AA	FGTS Rescisão	1.666,52	D	829,50	0,00	829,50	2.496,02	D
331200	3.3.01.02	SS	BENFÍCIOS E OUTRAS DESP. COM PESSOAL	58.632,67	D	73.033,58	30.193,24	42.840,34	101.473,01	D
331202	3.3.01.02.0002	AA	Assistência Médica, Odontológica e Farmacêutica	6.280,71	D	19.408,39	13.423,12	5.985,27	12.265,98	D
331203	3.3.01.02.0003	AA	Uniformes e Equipamentos de Proteção Individual	11.075,60	D	2.342,88	0,00	2.342,88	13.418,48	D
331206	3.3.01.02.0006	AA	Vale Transporte	11.524,12	D	26.530,10	16.770,12	9.759,98	21.284,10	D
331208	3.3.01.02.0008	AA	Exames Admicionais e Demicionais	2.736,30	D	3.521,00	0,00	3.521,00	6.257,30	D
331209	3.3.01.02.0009	AA	Bolsa Auxílio - Estágio	5.553,26	D	3.567,51	0,00	3.567,51	9.120,77	D
331210	3.3.01.02.0010	AA	Lanches e Refeições	21.462,68	D	17.663,70	0,00	17.663,70	39.126,38	D
331300	3.3.01.03	SS	DESPESAS COM UTILIDADES E SERVIÇOS	523.081,59	D	767.722,71	18.353,55	749.369,16	1.272.450,75	D
331302	3.3.01.03.0002	AA	Água e Esgoto	46.244,12	D	19.803,60	0,00	19.803,60	66.047,72	D
331303	3.3.01.03.0003	AA	Energia Elétrica	292.395,69	D	563.234,76	18.353,55	544.881,21	837.276,90	D
331304	3.3.01.03.0004	AA	Telefone/Internet/Provedores	30.811,78	D	28.352,50	0,00	28.352,50	59.164,28	D
331305	3.3.01.03.0005	AA	Correios	0,00		317,85	0,00	317,85	317,85	D
331306	3.3.01.03.0006	AA	Limpeza e Conservação	153.630,00	D	156.014,00	0,00	156.014,00	309.644,00	D
331400	3.3.01.04	SS	DESPESAS COM MANUTENÇÃO	95.767,71	D	95.448,15	0,00	95.448,15	191.215,86	D
331401	3.3.01.04.0001	AA	Manutenção e Conservação de Bens e Instalações	11.182,65	D	3.814,20	0,00	3.814,20	14.996,85	D
331403	3.3.01.04.0003	AA	Manutenção de Máquinas e Equipamentos	13.006,99	D	17.536,64	0,00	17.536,64	30.543,63	D
331404	3.3.01.04.0004	AA	Manutenção de Móveis e Utensílios	71.578,07	D	74.097,31	0,00	74.097,31	145.675,38	D
331500	3.3.01.05	SS	MATERIAL DE USO E CONSUMO	28.377,81	D	60.927,53	0,00	60.927,53	89.305,34	D
331502	3.3.01.05.0002	AA	Papelaria / Placas Informativas	675,00	D	0,00	0,00	0,00	675,00	D

Valor: R$ 1.000,00
PROCESSO CÍVEL E DO TRABALHO -> Processo de Conhecimento -> Procedimento de Conhecimento -> Procedimentos Especiais -> Procedimentos Regidos por Outros Códigos, Leis Esparsas e Regimentos -> Relatório Falimentar
GOIANIA - 5ª UPJ VARAS CIVEIS: 12ª, 20ª, 21ª, 22ª, 23ª E 25ª
Usuário: DYOGO CROSARA - Data: 15/10/2026 10:26:36

Tribunal de Justiça do Estado de Goiás
Documento Assinado e Publicado Digitalmente em 31/08/2026 20:05:22
Assinado por DYOGO CROSARA:00000278122
Localizar pelo código: 109987605432563873183965276, no endereço: https://projudi.tjgo.jus.br/p

Processo: 5123828-55.2026.8.09.0051
Movimentação 36 - Juntada - Petição
Arquivo 2: docanexormajanelfromaio2026_compressed.pdf - Pag.38/265

Bão Atacarejo - 28.790.260/0001-27 /F:*Movimento
Balancete - Geral / Periodo 01/02/26 a 28/02/26

Conta	Classificação Contábil	TP	Descrição da Conta	Saldo Inicial	D/C	Débito	Crédito	Movimento	Saldo Atual	DC
331503	3.3.01.05.0003	AA	Material de Escritorio	5.856,26	D	12.593,87	0,00	12.593,87	18.450,13	D
331504	3.3.01.05.0004	AA	Material de Limpeza	21.038,09	D	45.931,75	0,00	45.931,75	66.969,84	D
331506	3.3.01.05.0006	AA	Material Confeitaria/Padaria	627,45	D	1.809,55	0,00	1.809,55	2.437,00	D
331507	3.3.01.05.0007	AA	Material Açougue	181,01	D	592,36	0,00	592,36	773,37	D
331600	3.3.01.06	SS	DESPESAS COM INFORMÁTICA	176.361,99	D	81.506,29	0,00	81.506,29	257.868,28	D
331601	3.3.01.06.0001	AA	Despesas com Informática	176.361,99	D	81.506,29	0,00	81.506,29	257.868,28	D
331700	3.3.01.07	SS	DESPESAS TRIBUTÁRIAS	43.947,94	D	30.176,54	0,00	30.176,54	74.124,48	D
331713	3.3.01.07.0013	AA	Impostos Estaduais	39.278,50	D	26.145,41	0,00	26.145,41	65.423,91	D
331718	3.3.01.07.0018	AA	Impostos e Taxas Diversas	4.669,44	D	4.031,13	0,00	4.031,13	8.700,57	D
331800	3.3.01.08	SS	DESPESAS GERAIS	885.089,47	D	712.068,98	39.584,02	672.484,96	1.557.574,43	D
331801	3.3.01.08.0001	AA	Aluguel e Condominio	449.793,95	D	445.889,97	36.699,02	409.190,95	858.984,90	D
331802	3.3.01.08.0002	AA	Honorários Advocaticios	35.546,13	D	35.546,13	0,00	35.546,13	71.092,26	D
331803	3.3.01.08.0003	AA	Bens de Pequeno Valor	482,33	D	0,00	2.870,00	-2.870,00	2.387,67	C
331804	3.3.01.08.0004	AA	Confraternizações	2.412,03	D	1.492,80	0,00	1.492,80	3.904,83	D
331807	3.3.01.08.0007	AA	Fretes e Carretos	189.255,26	D	0,00	0,00	0,00	189.255,26	D
331808	3.3.01.08.0008	AA	Falta de Caixa	555,47	D	413,49	15,00	398,49	953,96	D
331809	3.3.01.08.0009	AA	Despesas com Jornais/Revistas	546,07	D	546,07	0,00	546,07	1.092,14	D
331810	3.3.01.08.0010	AA	Honorários Contábeis	82.539,59	D	82.539,59	0,00	82.539,59	165.079,18	D
331811	3.3.01.08.0011	AA	Associações de Classe	392,21	D	756,81	0,00	756,81	1.149,02	D
331819	3.3.01.08.0019	AA	Doações	1.936,10	D	3.714,79	0,00	3.714,79	5.650,89	D
331825	3.3.01.08.0025	AA	Copa e Cozinha	14.874,54	D	8.945,98	0,00	8.945,98	23.820,52	D
331826	3.3.01.08.0026	AA	Serviços de Terceiros	2.216,00	D	3.235,65	0,00	3.235,65	5.451,65	D
331828	3.3.01.08.0028	AA	Materiais Impressos, Etiquetas - ADM	5.942,59	D	9.966,13	0,00	9.966,13	15.908,72	D
331829	3.3.01.08.0029	AA	Locações	33.163,91	D	81.381,74	0,00	81.381,74	114.545,65	D
331830	3.3.01.08.0030	AA	Brindes para Sorteio - Aniversario Barao	3.078,40	D	483,43	0,00	483,43	3.561,83	D
331891	3.3.01.08.0091	AA	Consultoria e Assessoria	62.354,89	D	37.156,40	0,00	37.156,40	99.511,29	D
331950	3.3.01.10	SS	DESPESAS COM VEÍCULOS	24.292,50	D	18.064,21	0,00	18.064,21	42.356,71	D
331951	3.3.01.10.0001	AA	Combustíveis e Lubrificantes	13.030,00	D	14.549,30	0,00	14.549,30	27.579,30	D
331952	3.3.01.10.0002	AA	Manutenção e Reparos	3.165,88	D	649,76	0,00	649,76	3.815,64	D
331954	3.3.01.10.0004	AA	Seguros de Veículos	8.096,62	D	2.865,15	0,00	2.865,15	10.961,77	D
331960	3.3.01.11	SS	DESPESAS NAO DEDUTIVEIS	9.478,56	D	7.631,32	0,00	7.631,32	17.109,88	D
331962	3.3.01.11.0002	AA	Despesas Não Dedutíveis	9.478,56	D	7.631,32	0,00	7.631,32	17.109,88	D
332000	3.3.02	SS	DESPESAS COMERCIAIS	492.794,88	D	601.623,29	180.384,72	421.238,57	914.033,45	D
332300	3.3.02.03	SS	DESPESAS COM VENDAS	71.664,75	D	105.382,45	0,00	105.382,45	177.047,20	D
332302	3.3.02.03.0002	AA	Despesa com Embalagens	68.952,39	D	98.149,86	0,00	98.149,86	167.102,25	D
332303	3.3.02.03.0003	AA	Suprimentos com Vendas	2.712,36	D	7.232,59	0,00	7.232,59	9.944,95	D
332400	3.3.02.04	SS	DESPESAS COM PROPAGANDA E PUBLICIDADE	90.194,87	D	75.044,55	6.941,63	68.102,92	158.297,79	D
332401	3.3.02.04.0001	AA	Propaganda/Publicidade	82.344,99	D	75.044,55	6.941,63	68.102,92	150.447,91	D
332403	3.3.02.04.0003	AA	Grafica e Impressos	7.849,88	D	0,00	0,00	0,00	7.849,88	D
332600	3.3.02.06	SS	DESPESAS COM VIAGENS	3.493,57	D	1.478,80	0,00	1.478,80	4.972,37	D
332601	3.3.02.06.0001	AA	Despesas com Viagens e Estadias	2.062,57	D	1.478,80	0,00	1.478,80	3.541,37	D
332604	3.3.02.06.0004	AA	Hospedagem	1.431,00	D	0,00	0,00	0,00	1.431,00	D
332900	3.3.02.09	SS	OUTRAS DESPESAS COMERCIAIS	327.441,69	D	419.717,49	173.443,09	246.274,40	573.716,09	D
332901	3.3.02.09.0001	AA	Perdas com Mercadorias	280.549,78	D	239.729,63	0,00	239.729,63	520.279,41	D
332905	3.3.02.09.0005	AA	Ajustes de Inventários	46.891,91	D	179.987,86	173.443,09	6.544,77	53.436,68	D
333000	3.3.03	SS	OUTRAS DESPESAS OPERACIONAIS	303.240,26	D	204.038,47	1.877,70	202.160,77	505.401,03	D
333100	3.3.03.01	SS	DESPESAS FINANCEIRAS	303.240,26	D	194.985,36	1.877,70	193.107,66	496.347,92	D
333104	3.3.03.01.0004	AA	Juros de Mora e Passivos	61.206,67	D	78.582,64	219,08	78.363,56	139.570,23	D
333115	3.3.03.01.0015	AA	Aluguel P.O.S	4.695,73	D	8.965,00	0,00	8.965,00	13.660,73	D
333117	3.3.03.01.0017	AA	Tarifas Bancarias	33.971,32	D	25.216,70	0,00	25.216,70	59.188,02	D
333121	3.3.03.01.0021	AA	Descontos Concedidos	310,05	C	2.321,03	1.658,62	662,41	352,36	D
333180	3.3.03.01.0080	AA	Encargos S/Sobre Empréstimos e Financimantos	85.882,14	D	47.964,21	0,00	47.964,21	133.846,35	D
333192	3.3.03.01.0092	AA	Tarifa Antecipação de Recebiveis	52.962,33	D	13.179,99	0,00	13.179,99	66.142,32	D

-3,50000000748754

Valor: R$ 1.000,00
PROCESSO CÍVEL E DO TRABALHO -> Processo de Conhecimento -> Procedimento de Conhecimento -> Procedimentos Especiais -> Procedimentos Regidos por Outros Códigos, Leis Esparsas e Regimentos -> Relatório Falimentar
GOIANIA - 5ª UPJ VARAS CIVEIS: 12ª, 20ª, 21ª, 22ª, 23ª E 25ª
Usuário: DYOGO CROSARA - Data: 15/10/2026 10:26:36

Tribunal de Justiça do Estado de Goiás
Documento Assinado e Publicado Digitalmente em 31/08/2026 20:05:22
Assinado por DYOGO CROSARA:00000278122
Localizar pelo código: 109987605432563873183965276, no endereço: https://projudi.tjgo.jus.br/p

Processo: 5123828-55.2026.8.09.0051
Movimentação 36 - Juntada - Petição
Arquivo 2: docanexormajanelromaio2026_compressed.pdf - Pag.39/265

Bão Atacarejo - 28.790.260/0001-27 /F:*Movimento
Balancete - Geral / Periodo 01/02/26 a 28/02/26

Conta	Classificação Contábil	TP	Descrição da Conta	Saldo Inicial	D/C	Débito	Crédito	Movimento	Saldo Atual	DC
333194	3.3.03.01.0094	AA	Juros Credmei	64.832,12	D	18.755,79	0,00	18.755,79	83.587,91	D
333200	3.3.03.02	SS	OUTRAS DESPESAS	0,00		9.053,11	0,00	9.053,11	9.053,11	D
333289	3.3.03.02.0089	AA	Custos Processos e Causas Judiciais	0,00		9.053,11	0,00	9.053,11	9.053,11	D

-3,50000000748754

Valor: R$ 1.000,00
PROCESSO CÍVEL E DO TRABALHO -> Processo de Conhecimento -> Procedimento de Conhecimento -> Procedimentos Especiais -> Procedimentos Regidos por Outros Códigos, Leis Esparsas e Regimentos -> Relatório Falimentar
Usuário: DYOGO CROSARA - Data: 15/10/2026 10:26:36
GOIÂNIA - 5ª UPJ VARAS CÍVEIS: 12ª, 20ª, 21ª, 22ª, 23ª E 25ª

Tribunal de Justiça do Estado de Goiás
Documento Assinado e Publicado Digitalmente em 31/08/2026 20:05:22
Assinado por DYOGO CROSARA:00000278122
Localizar pelo código: 109987605432563873183965276, no endereço: https://projudi.tjgo.jus.br/p

Processo: 5123828-55.2026.8.09.0051
Movimentação 36 - Juntada - Petição
Arquivo 2: docanexormajanelromaio2026_compressed.pdf - Pag.60/265

Bão Atacarejo - 28.790.260/0001-27 /F:*Movimento
Balancete - Geral / Periodo 01/03/26 a 31/03/26

Conta	Classificação Contábil	TP	Descrição da Conta	Saldo Inicial	D/C	Débito	Crédito	Movimento	Saldo Atual	DC
100000	1	SS	A T I V O	115.880.593,65	D	23.857.152,33	23.336.854,91	520.297,42	116.400.891,07	D
110000	1.1	SS	ATIVO CIRCULANTE	33.524.591,87	D	23.857.152,33	23.336.854,91	520.297,42	34.044.889,29	D
111000	1.1.01	SS	DISPONÍVEL	2.282.669,88	D	14.096.392,94	12.449.154,48	1.647.238,46	3.929.908,34	D
111100	1.1.01.01	SS	CAIXA GERAL	702.839,77	D	1.373.876,43	1.209.722,12	164.154,31	866.994,08	D
111101	1.1.01.01.0001	AA	Caixa	170.266,05	D	1.373.874,03	1.209.722,12	164.151,91	334.417,96	D
111104	1.1.01.01.0004	AA	Caixa Prossegur	532.573,72	D	2,40	0,00	2,40	532.576,12	D
111300	1.1.01.03	SS	BANCOS CONTA MOVIMENTO	137.354,01	D	11.414.540,25	11.239.432,36	175.107,89	312.461,90	D
111350	1.1.01.03.0050	AA	Banco Itaú Ag 0147 - C/C 62948-9 (007)	1.014,00	C	0,00	0,00	0,00	1.014,00	C
111353	1.1.01.03.0053	AA	Banco Itaú Ag 0147 - C/C 69214-9 (014)	16.341,23	D	5.156.608,45	5.181.498,49	-24.890,04	8.548,81	C
111369	1.1.01.03.0069	AA	Banco Safra Ag 1970 - C/C 90380-2 (014)	0,00		453,73	453,73	0,00	0,00	
111477	1.1.01.03.0126	AA	Banco Safra Ag 0197 - C/C 581514-6 (023)	851,16	D	810,35	216,68	593,67	1.444,83	D
111495	1.1.01.03.0144	AA	Banco Tribanco Ag 0001 - C/C 241555-0 (014) Vinc	0,00		2.090,71	0,00	2.090,71	2.090,71	D
111841	1.1.01.03.0187	AA	Banco Tribanco Ag 001 - C/C 2415542 (014)	393,22	D	0,00	632,00	-632,00	238,78	C
111869	1.1.01.03.0215	AA	Banco Safra Ag: 0197 C/C 582081-6 (026)	383,23	D	845,33	237,05	608,28	991,51	D
111898	1.1.01.03.0243	AA	Banco Itau Ag 0197 C/C 94716-2 (014)	81.498,21	D	7.884,26	1.523,46	6.360,80	87.859,01	D
111911	1.1.01.03.0256	AA	Banco do Brasil Ag 3388 C/C 7558-2 (014)	2,11	C	0,00	0,00	0,00	2,11	C
111920	1.1.01.03.0265	AA	Banco Santander Ag 3444 C/C 13006778-7	478,18	D	847.867,37	846.110,28	1.757,09	2.235,27	D
111925	1.1.01.03.0270	AA	Banco Sicoob Ag 5004 Conta 1098970-6 (014) - CAPITAL	4.933,50	D	0,00	0,00	0,00	4.933,50	D
111929	1.1.01.03.0274	AA	Banco Sofisa Ag 00078 - C/C 1615-5 (014)	203,04	D	0,00	0,00	0,00	203,04	D
111200	1.1.01.03.0500	AA	Banco Bradesco Ag. 0895-8 C/C 161457-6	22.595,62	D	48,21	2.985,54	-2.937,33	19.658,29	D
111207	1.1.01.03.0507	AA	Banco Sicre Ag 3950- C/C 26462-2 (Capital)	1.072,71	D	0,00	0,00	0,00	1.072,71	D
111220	1.1.01.03.0520	AA	Banco BMP SCMEPP AG 0001 C/C 0910553-7 (014)	2.104,15	D	44.819,45	43.560,18	1.259,27	3.363,42	D
111221	1.1.01.03.0521	AA	Banco BMP AG 0001 C/C 912019-7 (014)	7.515,87	D	5.353.112,39	5.162.214,95	190.897,44	198.413,31	D
111400	1.1.01.04	SS	BANCOS CONTAS VINCULADA	1.366.778,42	D	1.307.976,26	0,00	1.307.976,26	2.674.754,68	D
111401	1.1.01.04.0001	AA	Capital de Giro	1.366.778,42	D	1.307.976,26	0,00	1.307.976,26	2.674.754,68	D
111500	1.1.01.05	SS	APLICAÇÕES FINANCEIRAS	61.448,40	D	0,00	0,00	0,00	61.448,40	D
111553	1.1.01.05.0053	AA	Banco Itau Ag 147 - C/C 69214-9 (014) - Aplicação	0,04	C	0,00	0,00	0,00	0,04	C
111700	1.1.01.05.0100	AA	Banco Caixa Economica Ag 2512/003 C/C 577533627-1 (014) Aplicacao	61.447,81	D	0,00	0,00	0,00	61.447,81	D
111703	1.1.01.05.0103	AA	Banco Sofisa Ag 00078 - C/C 1615-5 (014) - Aplicação	0,63	D	0,00	0,00	0,00	0,63	D
111600	1.1.01.06	SS	CONTA POUPANÇA	14.249,28	D	0,00	0,00	0,00	14.249,28	D
111612	1.1.01.06.0012	AA	Banco C6 Bank Ag. 0001 C/C 1051430 - Aplicação	14.249,28	D	0,00	0,00	0,00	14.249,28	D
112000	1.1.02	SS	CONTAS E TÍTULOS A RECEBER	13.076.522,63	D	5.266.996,31	5.358.632,23	-91.635,92	12.984.886,71	D
112100	1.1.02.01	SS	FATURAS A RECEBER	159.344,73	D	101.869,71	81.091,47	20.778,24	180.122,97	D
112101	1.1.02.01.0001	AA	Títulos de Clientes a Receber	34.986,76	D	15.061,91	9.844,58	5.217,33	40.204,09	D
112102	1.1.02.01.0002	AA	Títulos de Convênios a Receber	19.298,29	D	19.718,48	39.016,77	-19.298,29	0,00	
112103	1.1.02.01.0003	AA	Aluguel a Receber - Operacional	0,00		4.881,93	4.881,93	0,00	0,00	
112109	1.1.02.01.0008	AA	Título de Convênio Funcionario a Receber	77.711,49	D	39.016,77	0,00	39.016,77	116.728,26	D
112110	1.1.02.01.0009	AA	Vale Presente Funcionario	27.348,19	D	23.190,62	27.348,19	-4.157,57	23.190,62	D
112200	1.1.02.02	SS	CONVENIADOS A RECEBER	24.104,03	C	33,14	110.748,68	-110.715,54	134.819,57	C
112201	1.1.02.02.0001	AA	Conveniados a Receber- Entrada e Saida Tricard	24.104,03	C	33,14	110.748,68	-110.715,54	134.819,57	C
112300	1.1.02.03	SS	CARTÕES A RECEBER	1.310.703,66	D	4.337.490,92	4.659.932,57	-322.441,65	988.262,01	D
112301	1.1.02.03.0001	AA	Cartoes a receber	684.215,18	D	4.214.658,37	4.564.871,58	-350.213,21	334.001,97	D
112302	1.1.02.03.0002	AA	Estorno de credito indevido - Saidas e Entradas	7.082,46	C	0,00	1.087,73	-1.087,73	8.170,19	C
112108	1.1.02.03.0004	AA	Cartão IFOOD	633.570,94	D	122.832,55	93.973,26	28.859,29	662.430,23	D
112600	1.1.02.06	SS	TÍTULOS A RECEBER	201.735,35	D	61.125,00	300.000,00	-238.875,00	37.139,65	C
112603	1.1.02.06.0003	AA	Mútuos e Empréstimos a Receber	318.950,75	D	61.125,00	0,00	61.125,00	380.075,75	D
112604	1.1.02.06.0004	AA	Emprestimos à Terceiros	12.784,60	D	0,00	0,00	0,00	12.784,60	D
112605	1.1.02.06.0005	AA	Mutuos e Empréstimos a Receber - HRA	130.000,00	C	0,00	300.000,00	-300.000,00	430.000,00	C
112700	1.1.02.07	SS	ADIANTAMENTO A FORNECEDORES	81.144,23	D	138.408,50	3.500,00	134.908,50	216.052,73	D
112701	1.1.02.07.0001	AA	Adiantamentos a Fornecedores Nacionais	81.144,23	D	138.408,50	3.500,00	134.908,50	216.052,73	D
112800	1.1.02.08	SS	ADIANTAMENTO A FUNCIONÁRIOS	141.232,79	D	153.005,54	95.676,38	57.329,16	198.561,95	D
112801	1.1.02.08.0001	AA	Adiantamento de Salários	176,60	D	2.616,11	5.232,22	-2.616,11	2.439,51	C
112804	1.1.02.08.0004	AA	Adiantamento Para Viagens	129,00	D	564,14	260,00	304,14	433,14	D

Valor: R$ 1.000,00
PROCESSO CÍVEL E DO TRABALHO -> Processo de Conhecimento -> Procedimento de Conhecimento -> Procedimentos Especiais -> Procedimentos Regidos por Outros Códigos, Leis Esparsas e Regimentos -> Relatório Falimentar
GOIANIA - 5ª UPJ VARAS CIVEIS: 12ª, 20ª, 21ª, 22ª, 23ª E 25ª
Usuário: DYOGO CROSARA - Data: 15/10/2026 10:26:36

Tribunal de Justiça do Estado de Goiás
Documento Assinado e Publicado Digitalmente em 31/08/2026 20:05:22
Assinado por DYOGO CROSARA:00000278122
Localizar pelo código: 109987605432563873183965276, no endereço: https://projudi.tjgo.jus.br/p

Processo: 5123828-55.2026.8.09.0051
Movimentação 36 - Juntada - Petição
Arquivo 2: docanexormajanelromaio2026_compressed.pdf - Pag.61/265

Bão Atacarejo - 28.790.260/0001-27 /F:*Movimento
Balancete - Geral / Periodo 01/03/26 a 31/03/26

Conta	Classificação Contábil	TP	Descrição da Conta	Saldo Inicial	D/C	Débito	Crédito	Movimento	Saldo Atual	DC
112807	1.1.02.08.0007	AA	Quebra de Caixa a Descontar	1.183,10	C	1.112,32	0,00	1.112,32	70,78	C
112808	1.1.02.08.0008	AA	Adiantamento de Ferias	25.896,08	D	67.315,80	90.184,16	-22.868,36	3.027,72	D
112809	1.1.02.08.0009	AA	Indenizações Trabalhistas Pagas	116.214,21	D	81.397,17	0,00	81.397,17	197.611,38	D
112900	1.1.02.09	SS	TRIBUTOS A RECUPERAR	10.040.114,12	D	343.744,11	8.501,14	335.242,97	10.375.357,09	D
112901	1.1.02.09.0001	AA	ICMS a Recuperar	1.075.105,30	D	234.604,69	0,00	234.604,69	1.309.709,99	D
112902	1.1.02.09.0002	AA	ICMS Imobilizado a Recuperar	523.828,76	D	0,00	0,00	0,00	523.828,76	D
112903	1.1.02.09.0003	AA	(-) ICMS Imobilizado Recuperado/Baixado	453.992,97	C	0,00	8.501,14	-8.501,14	462.494,11	C
112905	1.1.02.09.0005	AA	COFINS Créditos Lei 10.833/2003	344,82	D	0,00	0,00	0,00	344,82	D
112907	1.1.02.09.0007	AA	IRF Sobre Redimentos de Aplicações Financeiras	34.494,74	D	0,00	0,00	0,00	34.494,74	D
112912	1.1.02.09.0012	AA	Pis a Compensar	662.674,49	D	19.146,70	0,00	19.146,70	681.821,19	D
112913	1.1.02.09.0013	AA	COFINS a Compensar	3.165.718,54	D	88.187,60	0,00	88.187,60	3.253.906,14	D
112916	1.1.02.09.0016	AA	Antecipação ICMS	213.326,24	D	1.805,12	0,00	1.805,12	215.131,36	D
112918	1.1.02.09.0018	AA	Pis/Cofins s/ Exclusao Base Icms	4.818.614,20	D	0,00	0,00	0,00	4.818.614,20	D
112950	1.1.02.10	SS	OUTROS CRÉDITOS	1.164.351,78	D	131.319,39	99.181,99	32.137,40	1.196.489,18	D
112951	1.1.02.10.0001	AA	Outros Créditos	239.045,02	D	76.761,28	62.104,18	14.657,10	253.702,12	D
112961	1.1.02.10.0011	AA	Bloqueio Judicial	874.743,98	D	26.775,54	10.077,81	16.697,73	891.441,71	D
112971	1.1.02.10.0021	AA	Saldo verba - Comprador - Bonif C/Nota fiscal/Dep/Dinh/Bol/Pix	50.562,78	D	27.782,57	27.000,00	782,57	51.345,35	D
112995	1.1.02.12	SS	ADIANTAMENTO A SOCIOS	2.000,00	D	0,00	0,00	0,00	2.000,00	D
112996	1.1.02.12.0001	AA	Mútuo	2.000,00	D	0,00	0,00	0,00	2.000,00	D
113000	1.1.03	SS	ESTOQUES	18.165.399,36	D	4.493.763,08	5.529.068,20	-1.035.305,12	17.130.094,24	D
113100	1.1.03.01	SS	ESTOQUES DE MERCADORIAS	15.369.870,62	D	3.884.741,01	4.937.560,02	-1.052.819,01	14.317.051,61	D
113101	1.1.03.01.0001	AA	Mercadorias em transito	2.991.370,80	D	0,00	0,00	0,00	2.991.370,80	D
113102	1.1.03.01.0002	AA	compra de Mercadorias p/ Revenda	1.200.102.540,74	D	3.660.602,02	4.588.643,10	-928.041,08	1.199.174.499,66	D
113103	1.1.03.01.0003	AA	(-) ICMS Credito S/ Compras de Mercadorias	121.854.428,64	C	0,00	0,00	0,00	121.854.428,64	C
113104	1.1.03.01.0004	AA	(-) Pis Credito S/ Compras de Mercadorias	6.785.946,31	C	0,00	0,00	0,00	6.785.946,31	C
113105	1.1.03.01.0005	AA	(-) Cofins Credito S/ Compras de Mercadorias	32.286.138,12	C	0,00	0,00	0,00	32.286.138,12	C
113120	1.1.03.01.0020	AA	Entradas de Mercadorias por Transferência	128.502.761,52	D	0,00	0,00	0,00	128.502.761,52	D
113130	1.1.03.01.0030	AA	Bonificaçao Mercadorias	12.261.711,13	D	0,00	0,00	0,00	12.261.711,13	D
113141	1.1.03.01.0041	AA	(-) Falta de Estoque	15.199.556,33	C	0,00	0,00	0,00	15.199.556,33	C
113142	1.1.03.01.0042	AA	(-) Perdas de Mercadorias	29.114.424,91	C	0,00	0,00	0,00	29.114.424,91	C
113151	1.1.03.01.0051	AA	Estoque de Materia Prima e Produção	11.739.011,94	D	144.755,48	203.198,70	-58.443,22	11.680.568,72	D
113152	1.1.03.01.0052	AA	(-) Custo Consumo Materia Prima e Insumos Produção	1.517.431,54	C	0,00	0,00	0,00	1.517.431,54	C
113161	1.1.03.01.0061	AA	(-) Devolução de Compras de Mercadorias	11.492.315,73	C	0,00	0,00	0,00	11.492.315,73	C
113175	1.1.03.01.0075	AA	Fretes S/ Compras de Mercadorias	924.413,99	D	0,00	0,00	0,00	924.413,99	D
113191	1.1.03.01.0091	AA	(-) ICMS S/ Outras Entradas de Mercadorias	243,79	C	0,00	0,00	0,00	243,79	C
113195	1.1.03.01.0095	AA	Entradas de Produtos Acabados - Produção	44.688.950,81	D	0,00	0,00	0,00	44.688.950,81	D
113198	1.1.03.01.0098	AA	(-) Custo das Mercadorias Vendidas	1.005.861.799,41	C	0,00	0,00	0,00	1.005.861.799,41	C
113199	1.1.03.01.0099	AA	(-) Custo Mercadorias Consumidas Internamente	3.294.471,04	C	0,00	0,00	0,00	3.294.471,04	C
113206	1.1.03.01.0100	AA	(-) Custo Mercadorias Vendas Entre Lojas	148.845.699,81	C	0,00	0,00	0,00	148.845.699,81	C
113110	1.1.03.01.0110	AA	Rebaixa de Preço	2.035.654,53	C	0,00	0,00	0,00	2.035.654,53	C
113111	1.1.03.01.0111	AA	Estoque de Trocas	166.562,71	D	74.423,30	145.718,22	-71.294,92	95.267,79	D
113113	1.1.03.01.0112	AA	Estoque de Uso e Consumo - (Matriz) - 101	339.850,69	D	4.960,21	0,00	4.960,21	344.810,90	D
113114	1.1.03.01.0113	AA	Transitoria de estoque	8.059.193,55	C	0,00	0,00	0,00	8.059.193,55	C
113200	1.1.03.02	SS	ALMOXARIFADO	506.206,89	D	20.981,45	147.844,39	-126.862,94	379.343,95	D
113201	1.1.03.02.0001	AA	Materiais Para Uso e Consumo	506.206,89	D	20.981,45	147.844,39	-126.862,94	379.343,95	D
113300	1.1.03.03	SS	MERCADORIAS EM TRANSITO	2.289.321,85	D	588.040,62	443.663,79	144.376,83	2.433.698,68	D
113301	1.1.03.03.0001	AA	Transferencia Mercadoria Entre L	1.450.880,92	D	430.460,89	427.056,33	3.404,56	1.454.285,48	D
113305	1.1.03.03.0005	AA	Transferencia Material de Insumo - Entre Lojas	3.374,00	D	186,04	186,04	0,00	3.374,00	D
113306	1.1.03.03.0006	AA	Transferencia de Embalagens - Entre Lojas	16.595,83	D	13.491,75	10.238,24	3.253,51	19.849,34	D
113307	1.1.03.03.0007	AA	Transferencia de Material de Uso e Consumo - Entre Lojas	832.021,61	D	141.314,22	3.582,77	137.731,45	969.753,06	D
113310	1.1.03.03.0010	AA	Correção de Custo - Estoque de Insumos 3	13.550,51	C	2.587,72	2.600,41	-12,69	13.563,20	C
120000	1.2	SS	ATIVO NÃO CIRCULANTE	79.846.260,00	D	0,00	0,00	0,00	79.846.260,00	D
121000	1.2.01	SS	REALIZÁVEL A LONGO PRAZO	32.801.299,36	D	0,00	0,00	0,00	32.801.299,36	D

Valor: R$ 1.000,00
PROCESSO CÍVEL E DO TRABALHO -> Processo de Conhecimento -> Procedimento de Conhecimento -> Procedimentos Especiais -> Procedimentos Regidos por Outros Códigos, Leis Esparsas e Regimentos -> Relatório Falimentar
GOIANIA - 5ª UPJ VARAS CIVEIS: 12ª, 20ª, 21ª, 22ª, 23ª E 25ª
Usuário: DYOGO CROSARA - Data: 15/10/2026 10:26:36

Tribunal de Justiça do Estado de Goiás
Documento Assinado e Publicado Digitalmente em 31/08/2026 20:05:22
Assinado por DYOGO CROSARA:00000278122
Localizar pelo código: 109987605432563873183965276, no endereço: https://projudi.tjgo.jus.br/p

Processo: 5123828-55.2026.8.09.0051
Movimentação 36 - Juntada - Petição
Arquivo 2: docanexormajanelromaio2026_compressed.pdf - Pag.62/265

Bão Atacarejo - 28.790.260/0001-27 /F:*Movimento
Balancete - Geral / Periodo 01/03/26 a 31/03/26

Conta	Classificação Contábil	TP	Descrição da Conta	Saldo Inicial	D/C	Débito	Crédito	Movimento	Saldo Atual	DC
121600	1.2.01.06	SS	TÍTULOS A RECEBER	32.631.977,55	D	0,00	0,00	0,00	32.631.977,55	D
121608	1.2.01.06.0008	AA	Mutuos e Empréstimos a Receber - LP	32.631.977,55	D	0,00	0,00	0,00	32.631.977,55	D
121950	1.2.01.10	SS	OUTROS CRÉDITOS	169.321,81	D	0,00	0,00	0,00	169.321,81	D
121953	1.2.01.10.0003	AA	Depósitos Judiciais - LP	169.321,81	D	0,00	0,00	0,00	169.321,81	D
122000	1.2.02	SS	TÌTULOS E VALORES IMOBILIARIOS	603.993,12	D	0,00	0,00	0,00	603.993,12	D
122100	1.2.02.01	SS	INVESTIMENTOS TEMPORARIOS PERMANENTES	603.993,12	D	0,00	0,00	0,00	603.993,12	D
122101	1.2.02.01.0001	AA	Titulo de Capitalizacao	50.000,00	D	0,00	0,00	0,00	50.000,00	D
122103	1.2.02.01.0003	AA	Consorcios	553.993,12	D	0,00	0,00	0,00	553.993,12	D
128000	1.2.08	SS	IMOBILIZADO	41.028.392,57	D	0,00	0,00	0,00	41.028.392,57	D
128100	1.2.08.01	SS	IMOBILIZADO TÉCNICO	54.518.359,87	D	0,00	0,00	0,00	54.518.359,87	D
128101	1.2.08.01.0001	AA	Imóveis - Terrenos	1.043.674,50	D	0,00	0,00	0,00	1.043.674,50	D
128103	1.2.08.01.0003	AA	Instalações Comerciais	12.897.290,65	D	0,00	0,00	0,00	12.897.290,65	D
128104	1.2.08.01.0004	AA	Maquinas e Equipamentos	10.546.265,43	D	0,00	0,00	0,00	10.546.265,43	D
128106	1.2.08.01.0006	AA	Computadores e Perifericos	3.517.605,33	D	0,00	0,00	0,00	3.517.605,33	D
128107	1.2.08.01.0007	AA	Móveis e Utensílios	5.868.803,58	D	0,00	0,00	0,00	5.868.803,58	D
128108	1.2.08.01.0008	AA	Veículos	1.950.094,00	D	0,00	0,00	0,00	1.950.094,00	D
128109	1.2.08.01.0009	AA	Construções em Andamento	1.245,00	D	0,00	0,00	0,00	1.245,00	D
128110	1.2.08.01.0010	AA	Benfeitorias em Propriedades Arrendadas	18.474.384,48	D	0,00	0,00	0,00	18.474.384,48	D
128111	1.2.08.01.0011	AA	Benfeitorias em Bens Arrendados	34.089,60	D	0,00	0,00	0,00	34.089,60	D
128112	1.2.08.01.0012	AA	Bens Recebidos em Comodato	184.907,30	D	0,00	0,00	0,00	184.907,30	D
128200	1.2.08.02	SS	(-) DEPRECIAÇÃO ACUMULADA	13.506.967,30	C	0,00	0,00	0,00	13.506.967,30	C
128202	1.2.08.02.0002	AA	(-) Instalações Comerciais	4.976.824,42	C	0,00	0,00	0,00	4.976.824,42	C
128203	1.2.08.02.0003	AA	(-) Maquinas e Equipamentos	2.766.505,57	C	0,00	0,00	0,00	2.766.505,57	C
128204	1.2.08.02.0004	AA	(-) Computadores e Perifericos	2.414.111,61	C	0,00	0,00	0,00	2.414.111,61	C
128205	1.2.08.02.0005	AA	(-) Móveis e Utensílios	1.763.961,19	C	0,00	0,00	0,00	1.763.961,19	C
128206	1.2.08.02.0006	AA	(-) Veículos	1.585.564,51	C	0,00	0,00	0,00	1.585.564,51	C
128500	1.2.08.05	SS	ATIVOS EM FORMAÇÃO	17.000,00	D	0,00	0,00	0,00	17.000,00	D
128501	1.2.08.05.0001	AA	Bens do Imobilizado em Transito	17.000,00	D	0,00	0,00	0,00	17.000,00	D
129000	1.2.09	SS	INTANGÍVEIS	5.412.574,95	D	0,00	0,00	0,00	5.412.574,95	D
129100	1.2.09.01	SS	BENS INTANGÍVEIS	5.412.574,95	D	0,00	0,00	0,00	5.412.574,95	D
129101	1.2.09.01.0001	AA	Marcas, Direitos e Patentes	30.000,00	D	0,00	0,00	0,00	30.000,00	D
129102	1.2.09.01.0002	AA	Licenças de Softwares e Sistemas	1.166.118,68	D	0,00	0,00	0,00	1.166.118,68	D
129106	1.2.09.01.0006	AA	Fundo de Comercio	4.216.456,27	D	0,00	0,00	0,00	4.216.456,27	D
190000	1.9	SS	COMPENSAÇÃO ATIVA	2.509.741,78	D	0,00	0,00	0,00	2.509.741,78	D
191000	1.9.01	SS	CONTRATOS E BENS	2.509.741,78	D	0,00	0,00	0,00	2.509.741,78	D
191200	1.9.01.02	SS	BENS E MERCAD. EM PODER DE TERCEIROS	162.833,20	D	0,00	0,00	0,00	162.833,20	D
191201	1.9.01.02.0001	AA	Bens Remetidos Para Conserto	119.046,09	D	0,00	0,00	0,00	119.046,09	D
191202	1.9.01.02.0002	AA	Mercadorias Remetidas p/ Industrialização	681,89	D	0,00	0,00	0,00	681,89	D
191205	1.9.01.02.0005	AA	Remessa de Bens em Comodato	31.105,22	D	0,00	0,00	0,00	31.105,22	D
191207	1.9.01.02.0007	AA	Remessa Para Locação	12.000,00	D	0,00	0,00	0,00	12.000,00	D
191300	1.9.01.03	SS	BENS DE TERCEIROS SOB NOSSA RESPONSABILIDADE	2.346.908,58	D	0,00	0,00	0,00	2.346.908,58	D
191301	1.9.01.03.0001	AA	Bens Recebidos em Comodato	1.675.042,70	D	0,00	0,00	0,00	1.675.042,70	D
191304	1.9.01.03.0004	AA	Bens Recebidos em Demonstração	87.600,00	D	0,00	0,00	0,00	87.600,00	D
191305	1.9.01.03.0005	AA	Outras Entradas Simples Remessa	232.019,81	D	0,00	0,00	0,00	232.019,81	D
191307	1.9.01.03.0007	AA	Bens Recebidos em Consignação	352.246,07	D	0,00	0,00	0,00	352.246,07	D
200000	2	SS	PASSIVO	121.917.191,67	C	8.282.770,97	11.979.569,69	-3.696.798,72	125.613.990,39	C
210000	2.1	SS	PASSIVO CIRCULANTE	245.434.065,22	C	8.282.770,97	11.979.569,69	-3.696.798,72	249.130.863,94	C
211000	2.1.01	SS	OBRIGAÇÕES OPERACIONAIS	245.434.065,22	C	8.282.770,97	11.979.569,69	-3.696.798,72	249.130.863,94	C
211100	2.1.01.01	SS	FORNECEDORES	75.668.123,52	C	3.887.808,21	5.196.802,13	-1.308.993,92	76.977.117,44	C
211101	2.1.01.01.0001	AA	Fornecedores Diversos	75.668.123,52	C	3.887.808,21	5.196.802,13	-1.308.993,92	76.977.117,44	C
211200	2.1.01.02	SS	TÍTULOS A PAGAR	92.061,18	C	0,00	27.414,87	-27.414,87	119.476,05	C
211203	2.1.01.02.0003	AA	Acordos Comerciais	92.061,18	C	0,00	27.414,87	-27.414,87	119.476,05	C
211300	2.1.01.03	SS	HONORÁRIOS E SALÁRIOS A PAGAR	4.619.480,09	C	2.172.740,31	2.338.747,43	-166.007,12	4.785.487,21	C

Valor: R$ 1.000,00
PROCESSO CÍVEL E DO TRABALHO -> Processo de Conhecimento -> Procedimento de Conhecimento -> Procedimentos Especiais -> Procedimentos Regidos por Outros Códigos, Leis Esparsas e Regimentos -> Relatório Falimentar
GOIANIA - 5ª UPJ VARAS CIVEIS: 12ª, 20ª, 21ª, 22ª, 23ª E 25ª
Usuário: DYOGO CROSARA - Data: 15/10/2026 10:26:36

Tribunal de Justiça do Estado de Goiás
Documento Assinado e Publicado Digitalmente em 31/08/2026 20:05:22
Assinado por DYOGO CROSARA:00000278122
Localizar pelo código: 109987605432563873183965276, no endereço: https://projudi.tjgo.jus.br/p

Processo: 5123828-55.2026.8.09.0051
Movimentação 36 - Juntada - Petição
Arquivo 2: docanexormajanelromaio2026_compressed.pdf - Pag.63/265

Bão Atacarejo - 28.790.260/0001-27 /F:*Movimento
Balancete - Geral / Periodo 01/03/26 a 31/03/26

Conta	Classificação Contábil	TP	Descrição da Conta	Saldo Inicial	D/C	Débito	Crédito	Movimento	Saldo Atual	DC
211301	2.1.01.03.0001	AA	Salários e Ordenados a Pagar	539.405,56	C	2.135.060,03	2.008.458,30	126.601,73	412.803,83	C
211304	2.1.01.03.0004	AA	Pró - Labore a Pagar	0,00		20.000,00	0,00	20.000,00	20.000,00	D
211305	2.1.01.03.0005	AA	Pensão Alimenticia a Pagar	3.688,42	C	607,20	607,20	0,00	3.688,42	C
211307	2.1.01.03.0007	AA	Convênios Colaboradores Folha	116.437,54	C	0,00	19.604,24	-19.604,24	136.041,78	C
211308	2.1.01.03.0008	AA	Ferias a pagar	82.566,32	C	7.522,73	67.315,80	-59.793,07	142.359,39	C
211312	2.1.01.03.0012	AA	Rescisão a Pagar	3.866.542,91	C	9.550,35	242.253,11	-232.702,76	4.099.245,67	C
211313	2.1.01.03.0013	AA	Quebra de Caixa	10.839,34	C	0,00	508,78	-508,78	11.348,12	C
211400	2.1.01.04	SS	CONTRIBUÇÕES SOCIAIS À RECOLHER	19.221.379,03	C	4.797,79	453.577,59	-448.779,80	19.670.158,83	C
211401	2.1.01.04.0001	AA	INSS Folha de Salários à Recolher	15.787.022,30	C	3.680,93	340.628,16	-336.947,23	16.123.969,53	C
211402	2.1.01.04.0002	AA	FGTS à Pagar	2.396.537,01	C	1.116,86	104.160,43	-103.043,57	2.499.580,58	C
211405	2.1.01.04.0005	AA	INSS Sobre Serviços	1.036.038,74	C	0,00	8.789,00	-8.789,00	1.044.827,74	C
211406	2.1.01.04.0006	AA	ISS Retido sobre Serviços	1.780,98	C	0,00	0,00	0,00	1.780,98	C
211500	2.1.01.05	SS	IMPOSTOS E TAXAS À PAGAR	19.076.641,97	C	210.664,10	848.017,94	-637.353,84	19.713.995,81	C
211501	2.1.01.05.0001	AA	ICMS à Recolher	12.777.681,37	C	189.664,06	716.382,28	-526.718,22	13.304.399,59	C
211502	2.1.01.05.0002	AA	ICMS Diferencial de Aliquota à Pagar	853,93	C	0,00	0,00	0,00	853,93	C
211503	2.1.01.05.0003	AA	ICMS Substituição Tributária à Recolher	1.676.246,22	C	0,00	0,00	0,00	1.676.246,22	C
211504	2.1.01.05.0004	AA	PIS à Pagar	445.344,18	C	3.745,97	19.464,92	-15.718,95	461.063,13	C
211505	2.1.01.05.0005	AA	COFINS à Pagar	2.443.216,74	C	17.254,07	89.656,70	-72.402,63	2.515.619,37	C
211506	2.1.01.05.0006	AA	IRRF à Recolher	886.550,11	C	0,00	5.960,16	-5.960,16	892.510,27	C
211507	2.1.01.05.0007	AA	ISS Retido S/ Nota Fiscal de Serviço à Recolher	171.648,34	C	0,00	0,00	0,00	171.648,34	C
211509	2.1.01.05.0009	AA	IPTU à Pagar	125.362,25	C	0,00	0,00	0,00	125.362,25	C
211510	2.1.01.05.0010	AA	Funrural à Recolher	113.039,01	C	0,00	2.435,41	-2.435,41	115.474,42	C
211515	2.1.01.05.0015	AA	CRF à Recolher	353.274,69	C	0,00	12.094,88	-12.094,88	365.369,57	C
211516	2.1.01.05.0016	AA	Protege à Recolher	83.425,13	C	0,00	2.023,59	-2.023,59	85.448,72	C
211600	2.1.01.06	SS	EMPRÉSTIMOS E FINANCIAMENTOS À PAGAR	26.108.676,55	C	1.243.493,51	2.301.362,79	-1.057.869,28	27.166.545,83	C
211602	2.1.01.06.0002	AA	Empréstimos de Terceiros	1.990.000,00	C	0,00	664.682,33	-664.682,33	2.654.682,33	C
211649	2.1.01.06.0049	AA	Empréstimos & Financiamentos Banco Safra	392.177,37	C	0,00	0,00	0,00	392.177,37	C
211650	2.1.01.06.0050	AA	(-) Juros a Transcorrer Banco Safra	30.229,18	D	0,00	0,00	0,00	30.229,18	D
211653	2.1.01.06.0053	AA	Empréstimos & Financiamentos Banco Caixa	2.255.095,59	C	0,00	0,00	0,00	2.255.095,59	C
211654	2.1.01.06.0054	AA	(-) Juros a Transcorrer Banco Caixa	573.376,25	D	0,00	0,00	0,00	573.376,25	D
211657	2.1.01.06.0057	AA	(-) Juros a Transcorrer - Emprestimo Banco do Brasil	0,57	D	0,00	0,00	0,00	0,57	D
211660	2.1.01.06.0060	AA	Leasing Daycoval	203.906,86	C	0,00	0,00	0,00	203.906,86	C
211661	2.1.01.06.0061	AA	(-) Juros Transcorrer Dycoval	31.339,32	D	0,00	0,00	0,00	31.339,32	D
211663	2.1.01.06.0063	AA	Emprestimos & Financiamentos Banco Itaú	20.064.477,44	C	0,00	0,00	0,00	20.064.477,44	C
211664	2.1.01.06.0064	AA	(-) Juros a Trnascorrer - Emprestimos Itaú	5.809.477,44	D	0,00	0,00	0,00	5.809.477,44	D
211665	2.1.01.06.0065	AA	Emprestimos e Financiamentos Banco Sofisa	2.789.455,11	C	0,00	0,00	0,00	2.789.455,11	C
211666	2.1.01.06.0066	AA	(-) Juros a Transcorrer Banco Sofisa	1.216.547,00	D	0,00	0,00	0,00	1.216.547,00	D
211669	2.1.01.06.0069	AA	Emprestimos & Financiamentos Banco C6 Bank	3.364.448,62	C	0,00	0,00	0,00	3.364.448,62	C
211670	2.1.01.06.0070	AA	(-) Juros a Transcorrer Banco C6 Bank	545.716,51	D	0,00	0,00	0,00	545.716,51	D
211671	2.1.01.06.0071	AA	Emprestimo & Financiamentos Banco BMP Sociedade	3.204.428,35	C	647.092,57	542.374,98	104.717,59	3.099.710,76	C
211672	2.1.01.06.0072	AA	(-) Juros a Transcorrer - Empres. Financiamentos Banco BMP Sociedade	636.885,84	D	134.398,72	58.918,85	75.479,87	712.365,71	D
211673	2.1.01.06.0073	AA	Emprestimo & Financiamento Banco Bradesco	150.864,66	D	319.900,00	999.692,22	-679.792,22	528.927,56	C
211674	2.1.01.06.0074	AA	(-) Juros a Transcorrer - Empres. Financiamentos Banco Bradesco	20.266,33	C	99.692,22	31.723,42	67.968,80	47.702,47	D
211675	2.1.01.06.0075	AA	Emprestimo & Financiamentos Banco TC Securitizadora S.A	898.356,83	C	42.410,00	0,00	42.410,00	855.946,83	C
211676	2.1.01.06.0076	AA	(-) Juros a Transcorrer - Empres. Financiamentos Banco TC Securitizadora S.A	79.499,18	D	0,00	3.970,99	-3.970,99	75.528,19	D
211700	2.1.01.07	SS	PARCELAMENTOS TRIBUTÁRIOS	86.990.189,09	C	0,00	0,00	0,00	86.990.189,09	C
211737	2.1.01.07.0037	AA	Parcelamento ICMS	86.543.836,16	C	0,00	0,00	0,00	86.543.836,16	C
211739	2.1.01.07.0039	AA	Parcelamento de INSS	495.314,47	C	0,00	0,00	0,00	495.314,47	C
211740	2.1.01.07.0040	AA	(-) Juros a Transcorrer s/ Parcelamento INSS	72.786,91	D	0,00	0,00	0,00	72.786,91	D
211741	2.1.01.07.0041	AA	Parcelamentos de Impostos Federais	83.478,01	C	0,00	0,00	0,00	83.478,01	C
211742	2.1.01.07.0042	AA	(-) Juros a Transcorrer - Parcelamentos Federais	59.652,64	D	0,00	0,00	0,00	59.652,64	D
211900	2.1.01.09	SS	OUTRAS OBRIGAÇÕES	13.657.513,79	C	763.267,05	813.646,94	-50.379,89	13.707.893,68	C
211905	2.1.01.09.0005	AA	Devolução de Vendas Trocas Clientes	265,43	C	4.990,27	6.759,37	-1.769,10	2.034,53	C

Valor: R$ 1.000,00
PROCESSO CÍVEL E DO TRABALHO -> Processo de Conhecimento -> Procedimento de Conhecimento -> Procedimentos Especiais -> Procedimentos Regidos por Outros Códigos, Leis Esparsas e Regimentos -> Relatório Falimentar
GOIANIA - 5ª UPJ VARAS CIVEIS: 12ª, 20ª, 21ª, 22ª, 23ª E 25ª
Usuário: DYOGO CROSARA - Data: 15/10/2026 10:26:36

Tribunal de Justiça do Estado de Goiás
Documento Assinado e Publicado Digitalmente em 31/08/2026 20:05:22
Assinado por DYOGO CROSARA:00000278122
Localizar pelo código: 109987605432563873183965276, no endereço: https://projudi.tjgo.jus.br/p

Processo: 5123828-55.2026.8.09.0051
Movimentação 36 - Juntada - Petição
Arquivo 2: docanexormajanelromaio2026_compressed.pdf - Pag.64/265

Bão Atacarejo - 28.790.260/0001-27 /F:*Movimento
Balancete - Geral / Periodo 01/03/26 a 31/03/26

Conta	Classificação Contábil	TP	Descrição da Conta	Saldo Inicial	D/C	Débito	Crédito	Movimento	Saldo Atual	DC
211908	2.1.01.09.0008	AA	Comissões à Pagar	222,50	C	1.158,60	1.262,08	-103,48	325,98	C
211913	2.1.01.09.0013	AA	Aluguéis a Pagar	5.515.989,55	C	37.000,00	409.861,08	-372.861,08	5.888.850,63	C
211914	2.1.01.09.0014	AA	Mútuos e Empréstimos a Pagar	1.176.666,63	C	61.125,00	61.125,00	0,00	1.176.666,63	C
211916	2.1.01.09.0016	AA	Processos Judiciais	0,00		0,00	3.442,50	-3.442,50	3.442,50	C
211921	2.1.01.09.0021	AA	Outras Contas a Pagar	0,00		862,20	862,20	0,00	0,00	
211934	2.1.01.09.0034	AA	Compensação Acordos Bonificação	3.847,97	C	40.800,00	55.967,35	-15.167,35	19.015,32	C
211942	2.1.01.09.0042	AA	Mutuos e Empréstimos a Pagar - HRA	5.236.976,10	C	0,00	0,00	0,00	5.236.976,10	C
211943	2.1.01.09.0043	AA	Outras Contas a Pagar - Factory	1.723.545,61	C	617.330,98	274.367,36	342.963,62	1.380.581,99	C
220000	2.2	SS	PASSIVO NÃO CIRCULANTE	11.355.226,11	C	0,00	0,00	0,00	11.355.226,11	C
221000	2.2.01	SS	EXIGÍVEL A LONGO PRAZO	11.355.226,11	C	0,00	0,00	0,00	11.355.226,11	C
221600	2.2.01.06	SS	EMPRÉSTIMOS E FINANCIAMENTOS À PAGAR	10.438.403,00	C	0,00	0,00	0,00	10.438.403,00	C
221650	2.2.01.06.0050	AA	Empréstimos & Financiamentos Banco do Brasil - LP	11.453.492,00	C	0,00	0,00	0,00	11.453.492,00	C
221651	2.2.01.06.0051	AA	(-) Juros a Transcorrer Banco do Brasil - LP	1.015.089,00	D	0,00	0,00	0,00	1.015.089,00	D
221800	2.2.01.08	SS	Parcelamento de Tributos	916.823,11	C	0,00	0,00	0,00	916.823,11	C
221834	2.2.01.08.0034	AA	Parcelamento Tributário INSS LP	916.823,11	C	0,00	0,00	0,00	916.823,11	C
250000	2.5	SS	PATRIMÔNIO LÍQUIDO	137.381.841,44	D	0,00	0,00	0,00	137.381.841,44	D
251000	2.5.01	SS	CAPITAL SOCIAL	13.169.002,49	C	0,00	0,00	0,00	13.169.002,49	C
251100	2.5.01.01	SS	CAPITAL REALIZADO	13.169.002,49	C	0,00	0,00	0,00	13.169.002,49	C
251106	2.5.01.01.0006	AA	HRA Participação	11.852.102,25	C	0,00	0,00	0,00	11.852.102,25	C
251109	2.5.01.01.0009	AA	LSGS PARTICIPAÇÕES LTDA	1.316.900,24	C	0,00	0,00	0,00	1.316.900,24	C
258000	2.5.08	SS	LUCRO/PREJUÍZOS ACUMULADOS	150.550.843,93	D	0,00	0,00	0,00	150.550.843,93	D
258100	2.5.08.01	SS	LUCRO/PREJUÍZOS ACUMULADOS	150.550.843,93	D	0,00	0,00	0,00	150.550.843,93	D
258101	2.5.08.01.0001	AA	Lucro / Prejuízos Acumulados	143.521.002,78	D	0,00	0,00	0,00	143.521.002,78	D
258102	2.5.08.01.0002	AA	Subvenção Para Investimento	834.939,60	C	0,00	0,00	0,00	834.939,60	C
258150	2.5.08.01.0150	AA	Ajustes de Exercícios Anteriores	7.864.780,75	D	0,00	0,00	0,00	7.864.780,75	D
290000	2.9	SS	COMPENSAÇÃO PASSIVA	2.509.741,78	C	0,00	0,00	0,00	2.509.741,78	C
291000	2.9.01	SS	CONTRATOS E BENS	2.509.741,78	C	0,00	0,00	0,00	2.509.741,78	C
291200	2.9.01.02	SS	REMESSA BENS E MERCADORIAS P/TERCEIROS	162.833,20	C	0,00	0,00	0,00	162.833,20	C
291201	2.9.01.02.0001	AA	Remessa de Bens Para Conserto	119.046,09	C	0,00	0,00	0,00	119.046,09	C
291202	2.9.01.02.0002	AA	Remessa Mercadorias Para Industrialização	681,89	C	0,00	0,00	0,00	681,89	C
291205	2.9.01.02.0005	AA	Remessa de Bens em Comodato	31.105,22	C	0,00	0,00	0,00	31.105,22	C
291208	2.9.01.02.0008	AA	Remessa Para Locação	12.000,00	C	0,00	0,00	0,00	12.000,00	C
291300	2.9.01.03	SS	RESPONSABILIDADE SOBRE BENS DE TERCEIROS	2.346.908,58	C	0,00	0,00	0,00	2.346.908,58	C
291301	2.9.01.03.0001	AA	Recebimento de Bens em Comodato	1.675.042,70	C	0,00	0,00	0,00	1.675.042,70	C
291304	2.9.01.03.0004	AA	Recebimento Bens em Demonstração	87.600,00	C	0,00	0,00	0,00	87.600,00	C
291305	2.9.01.03.0005	AA	Outros Saidas Simples Remessa	232.019,81	C	0,00	0,00	0,00	232.019,81	C
291307	2.9.01.03.0007	AA	Bens Recebidos em Consignação	352.246,07	C	0,00	0,00	0,00	352.246,07	C
300000	3	SS	CONTAS DE RESULTADO	6.036.557,76	D	8.879.418,74	5.702.917,44	3.176.501,30	9.213.059,06	D
310000	3.1	SS	RECEITAS	13.074.852,94	C	826.962,94	5.333.179,89	-4.506.216,95	17.581.069,89	C
311000	3.1.01	SS	RECEITA BRUTA OPERACIONAL	14.935.155,50	C	2.464,72	5.136.761,31	-5.134.296,59	20.069.452,09	C
311100	3.1.01.01	SS	VENDA DE MERCADORIAS - VAREJO	14.924.654,51	C	2.464,72	5.131.879,38	-5.129.414,66	20.054.069,17	C
311101	3.1.01.01.0001	AA	Venda de Mercadorias - Varejo	14.924.654,51	C	2.464,72	5.124.879,38	-5.122.414,66	20.047.069,17	C
311112	3.1.01.01.0012	AA	Venda de Mercadoria - Vendas de Lojas	0,00		0,00	7.000,00	-7.000,00	7.000,00	C
311700	3.1.01.07	SS	RECEITAS COM ALUGUEIS	10.500,99	C	0,00	4.881,93	-4.881,93	15.382,92	C
311701	3.1.01.07.0001	AA	Receitas com Alugueis	10.500,99	C	0,00	4.881,93	-4.881,93	15.382,92	C
312000	3.1.02	SS	DEDUÇÕES DA RECEITA BRUTA	2.409.302,59	D	797.150,03	9.380,19	787.769,84	3.197.072,43	D
312100	3.1.02.01	SS	DEDUÇÕES DA VENDA DE MERCADORIAS	2.409.302,59	D	797.150,03	9.380,19	787.769,84	3.197.072,43	D
312101	3.1.02.01.0001	AA	Icms Sobre Vendas de Mercadorias	1.355.789,85	D	489.035,59	9.380,19	479.655,40	1.835.445,25	D
312102	3.1.02.01.0002	AA	Pis Sobre Vendas de Mercadorias	53.760,49	D	19.374,89	0,00	19.374,89	73.135,38	D
312103	3.1.02.01.0003	AA	Cofins Sobre Vendas de Mercadorais	247.623,60	D	89.242,09	0,00	89.242,09	336.865,69	D
312107	3.1.02.01.0007	AA	Cancelamentos	245.083,86	D	77.748,83	0,00	77.748,83	322.832,69	D
312108	3.1.02.01.0008	AA	Devolução de Vendas	19.575,59	D	6.759,37	0,00	6.759,37	26.334,96	D
312110	3.1.02.01.0010	AA	Desconto Financeiros PDV	212.122,82	D	17.816,13	0,00	17.816,13	229.938,95	D

Valor: R$ 1.000,00
PROCESSO CÍVEL E DO TRABALHO -> Processo de Conhecimento -> Procedimento de Conhecimento -> Procedimentos Especiais -> Procedimentos Regidos por Outros Códigos, Leis Esparsas e Regimentos -> Relatório Falimentar
GOIANIA - 5ª UPJ VARAS CIVEIS: 12ª, 20ª, 21ª, 22ª, 23ª E 25ª
Usuário: DYOGO CROSARA - Data: 15/10/2026 10:26:36

Tribunal de Justiça do Estado de Goiás
Documento Assinado e Publicado Digitalmente em 31/08/2026 20:05:22
Assinado por DYOGO CROSARA:00000278122
Localizar pelo código: 109987605432563873183965276, no endereço: https://projudi.tjgo.jus.br/p

Processo: 5123828-55.2026.8.09.0051
Movimentação 36 - Juntada - Petição
Arquivo 2: docanexormajanelromaio2026_compressed.pdf - Pag.65/265

Bão Atacarejo - 28.790.260/0001-27 /F:*Movimento
Balancete - Geral / Periodo 01/03/26 a 31/03/26

Conta	Classificação Contábil	TP	Descrição da Conta	Saldo Inicial	D/C	Débito	Crédito	Movimento	Saldo Atual	DC
312118	3.1.02.01.0018	AA	(-) Taxa Cartao de Credito	275.346,38	D	97.173,13	0,00	97.173,13	372.519,51	D
313000	3.1.03	SS	OUTRAS RECEITAS OPERACIONAIS	549.000,03	C	27.348,19	187.038,39	-159.690,20	708.690,23	C
313100	3.1.03.01	SS	RECEITAS FINANCEIRAS	138.885,70	C	0,00	37.885,98	-37.885,98	176.771,68	C
313106	3.1.03.01.0006	AA	Descontos Obtidos - Financeiro	137.306,33	C	0,00	37.834,03	-37.834,03	175.140,36	C
313107	3.1.03.01.0007	AA	Rendimentos Aplicações Financeiras	1.129,15	C	0,00	0,04	-,04	1.129,19	C
313108	3.1.03.01.0008	AA	Juros Ativos/Recebidos	450,22	C	0,00	51,91	-51,91	502,13	C
313200	3.1.03.02	SS	OUTRAS RECEITAS OPERACIONAIS	410.114,33	C	27.348,19	149.152,41	-121.804,22	531.918,55	C
313213	3.1.03.02.0013	AA	Sobras de Caixa	3.044,31	C	0,00	4.503,64	-4.503,64	7.547,95	C
313216	3.1.03.02.0016	AA	Venda Papelão	10.974,49	C	0,00	0,00	0,00	10.974,49	C
313218	3.1.03.02.0018	AA	Venda Osso/Muchiba	10.111,49	C	0,00	0,00	0,00	10.111,49	C
313219	3.1.03.02.0019	AA	Acordos Comerciais	13.182,40	C	0,00	367,70	-367,70	13.550,10	C
313290	3.1.03.02.0090	AA	Outras Receitas Operacionais	1.821,83	C	0,00	180,00	-180,00	2.001,83	C
313300	3.1.03.02.0100	AA	Bonificação Recebidas	25.920,00	C	0,00	268,48	-268,48	26.188,48	C
313301	3.1.03.02.0101	AA	(-) Exclusao ICMS Base Calculo - PIS/COFINS	58.929,52	C	0,00	21.000,04	-21.000,04	79.929,56	C
313305	3.1.03.02.0105	AA	Vendas IFOOD	341.658,08	C	0,00	122.832,55	-122.832,55	464.490,63	C
313308	3.1.03.02.0108	AA	Bonificação - Vale Presente Funcionario	55.527,79	D	27.348,19	0,00	27.348,19	82.875,98	D
320000	3.2	SS	CUSTO DAS MERCADORIAS E SERVIÇOS VENDIDOS	10.022.107,63	D	3.424.626,21	0,00	3.424.626,21	13.446.733,84	D
321000	3.2.01	SS	CUSTO DAS MERCADORIAS VENDIDAS (CMV)	10.022.107,63	D	3.424.626,21	0,00	3.424.626,21	13.446.733,84	D
321100	3.2.01.01	SS	CUSTO DAS MERCADORIAS VENDIDAS (CMV)	10.022.107,63	D	3.424.626,21	0,00	3.424.626,21	13.446.733,84	D
321101	3.2.01.01.0001	AA	Custos das Mercadorias Vendidas (CMV)	10.022.107,63	D	3.424.626,21	0,00	3.424.626,21	13.446.733,84	D
330000	3.3	SS	DESPESAS OPERACIONAIS	9.089.303,07	D	4.627.829,59	369.737,55	4.258.092,04	13.347.395,11	D
331000	3.3.01	SS	DESPESAS ADMINISTRATIVAS	7.669.868,59	D	3.989.361,85	270.846,26	3.718.515,59	11.388.384,18	D
331100	3.3.01.01	SS	DESPESAS COM PESSOAL	4.066.389,85	D	2.118.655,58	183.762,09	1.934.893,49	6.001.283,34	D
331101	3.3.01.01.0001	AA	Pro Labore	15.572,04	D	7.786,02	0,00	7.786,02	23.358,06	D
331102	3.3.01.01.0002	AA	Salários e Ordenados	2.186.527,26	D	1.134.820,06	126.071,88	1.008.748,18	3.195.275,44	D
331105	3.3.01.01.0005	AA	Horas Extra - Extraordinárias	76.780,11	D	4.980,28	995,14	3.985,14	80.765,25	D
331115	3.3.01.01.0015	AA	INSS/Empresa/Terceiros	568.666,07	D	261.156,39	0,00	261.156,39	829.822,46	D
331117	3.3.01.01.0017	AA	FGTS	167.041,59	D	74.805,23	0,00	74.805,23	241.846,82	D
331118	3.3.01.01.0018	AA	Indenizações - Aviso Previo	28.097,93	D	58.522,54	56.695,07	1.827,47	29.925,40	D
331121	3.3.01.01.0021	AA	Ferias	235.495,40	D	202.626,85	0,00	202.626,85	438.122,25	D
331122	3.3.01.01.0022	AA	13 Salario	7.399,08	D	23.061,42	0,00	23.061,42	30.460,50	D
331124	3.3.01.01.0024	AA	Acordos Trabalhistas	15.314,35	D	1.345,57	0,00	1.345,57	16.659,92	D
331125	3.3.01.01.0025	AA	Serviço de Terceiros PJ	763.000,00	D	347.283,32	0,00	347.283,32	1.110.283,32	D
331127	3.3.01.01.0027	AA	FGTS Rescisão	2.496,02	D	2.267,90	0,00	2.267,90	4.763,92	D
331200	3.3.01.02	SS	BENFÍCIOS E OUTRAS DESP. COM PESSOAL	101.473,01	D	51.153,20	30.813,57	20.339,63	121.812,64	D
331202	3.3.01.02.0002	AA	Assistência Médica, Odontológica e Farmacêutica	12.265,98	D	24.284,10	16.502,19	7.781,91	20.047,89	D
331203	3.3.01.02.0003	AA	Uniformes e Equipamentos de Proteção Individual	13.418,48	D	0,00	0,00	0,00	13.418,48	D
331206	3.3.01.02.0006	AA	Vale Transporte	21.284,10	D	862,20	14.311,38	-13.449,18	7.834,92	D
331208	3.3.01.02.0008	AA	Exames Admicionais e Demicionais	6.257,30	D	3.500,00	0,00	3.500,00	9.757,30	D
331209	3.3.01.02.0009	AA	Bolsa Auxílio - Estágio	9.120,77	D	2.754,65	0,00	2.754,65	11.875,42	D
331210	3.3.01.02.0010	AA	Lanches e Refeições	39.126,38	D	19.752,25	0,00	19.752,25	58.878,63	D
331300	3.3.01.03	SS	DESPESAS COM UTILIDADES E SERVIÇOS	1.272.450,75	D	830.071,49	24.196,31	805.875,18	2.078.325,93	D
331302	3.3.01.03.0002	AA	Água e Esgoto	66.047,72	D	19.591,68	0,00	19.591,68	85.639,40	D
331303	3.3.01.03.0003	AA	Energia Elétrica	837.276,90	D	664.199,21	24.196,31	640.002,90	1.477.279,80	D
331304	3.3.01.03.0004	AA	Telefone/Internet/Provedores	59.164,28	D	24.487,48	0,00	24.487,48	83.651,76	D
331305	3.3.01.03.0005	AA	Correios	317,85	D	0,00	0,00	0,00	317,85	D
331306	3.3.01.03.0006	AA	Limpeza e Conservação	309.644,00	D	121.793,12	0,00	121.793,12	431.437,12	D
331400	3.3.01.04	SS	DESPESAS COM MANUTENÇÃO	191.215,86	D	119.838,53	0,00	119.838,53	311.054,39	D
331401	3.3.01.04.0001	AA	Manutenção e Conservação de Bens e Instalações	14.996,85	D	5.465,90	0,00	5.465,90	20.462,75	D
331403	3.3.01.04.0003	AA	Manutenção de Máquinas e Equipamentos	30.543,63	D	61.048,56	0,00	61.048,56	91.592,19	D
331404	3.3.01.04.0004	AA	Manutenção de Móveis e Utensílios	145.675,38	D	53.324,07	0,00	53.324,07	198.999,45	D
331500	3.3.01.05	SS	MATERIAL DE USO E CONSUMO	89.305,34	D	1.531,95	0,00	1.531,95	90.837,29	D
331502	3.3.01.05.0002	AA	Papelaria / Placas Informativas	675,00	D	0,00	0,00	0,00	675,00	D

Valor: R$ 1.000,00
PROCESSO CÍVEL E DO TRABALHO -> Processo de Conhecimento -> Procedimento de Conhecimento -> Procedimentos Especiais -> Procedimentos Regidos por Outros Códigos, Leis Esparsas e Regimentos -> Relatório Falimentar
GOIANIA - 5ª UPJ VARAS CIVEIS: 12ª, 20ª, 21ª, 22ª, 23ª E 25ª
Usuário: DYOGO CROSARA - Data: 15/10/2026 10:26:36

Tribunal de Justiça do Estado de Goiás
Documento Assinado e Publicado Digitalmente em 31/08/2026 20:05:22
Assinado por DYOGO CROSARA:00000278122
Localizar pelo código: 109987605432563873183965276, no endereço: https://projudi.tjgo.jus.br/p

Processo: 5123828-55.2026.8.09.0051
Movimentação 36 - Juntada - Petição
Arquivo 2: docanexormajanelromaio2026_compressed.pdf - Pag.66/255

Bão Atacarejo - 28.790.260/0001-27 /F:*Movimento
Balancete - Geral / Periodo 01/03/26 a 31/03/26

Conta	Classificação Contábil	TP	Descrição da Conta	Saldo Inicial	D/C	Débito	Crédito	Movimento	Saldo Atual	DC
331503	3.3.01.05.0003	AA	Material de Escritorio	18.450,13	D	277,05	0,00	277,05	18.727,18	D
331504	3.3.01.05.0004	AA	Material de Limpeza	66.969,84	D	855,40	0,00	855,40	67.825,24	D
331506	3.3.01.05.0006	AA	Material Confeitaria/Padaria	2.437,00	D	0,00	0,00	0,00	2.437,00	D
331507	3.3.01.05.0007	AA	Material Açougue	773,37	D	399,50	0,00	399,50	1.172,87	D
331600	3.3.01.06	SS	DESPESAS COM INFORMÁTICA	257.868,28	D	97.594,03	0,00	97.594,03	355.462,31	D
331601	3.3.01.06.0001	AA	Despesas com Informática	257.868,28	D	97.594,03	0,00	97.594,03	355.462,31	D
331700	3.3.01.07	SS	DESPESAS TRIBUTÁRIAS	74.124,48	D	33.497,76	0,00	33.497,76	107.622,24	D
331702	3.3.01.07.0002	AA	IPVA	0,00		7.148,44	0,00	7.148,44	7.148,44	D
331708	3.3.01.07.0008	AA	ICMS Diferencial Aliquota ST/Protege 15%	0,00		218,47	0,00	218,47	218,47	D
331713	3.3.01.07.0013	AA	Impostos Estaduais	65.423,91	D	15.931,80	0,00	15.931,80	81.355,71	D
331718	3.3.01.07.0018	AA	Impostos e Taxas Diversas	8.700,57	D	10.199,05	0,00	10.199,05	18.899,62	D
331800	3.3.01.08	SS	DESPESAS GERAIS	1.557.574,43	D	703.488,44	32.074,29	671.414,15	2.228.988,58	D
331801	3.3.01.08.0001	AA	Aluguel e Condominio	858.984,90	D	409.861,08	32.074,29	377.786,79	1.236.771,69	D
331802	3.3.01.08.0002	AA	Honorários Advocaticios	71.092,26	D	35.546,13	0,00	35.546,13	106.638,39	D
331803	3.3.01.08.0003	AA	Bens de Pequeno Valor	2.387,67	C	0,00	0,00	0,00	2.387,67	C
331804	3.3.01.08.0004	AA	Confraternizações	3.904,83	D	0,00	0,00	0,00	3.904,83	D
331807	3.3.01.08.0007	AA	Fretes e Carretos	189.255,26	D	650,00	0,00	650,00	189.905,26	D
331808	3.3.01.08.0008	AA	Falta de Caixa	953,96	D	363,20	0,00	363,20	1.317,16	D
331809	3.3.01.08.0009	AA	Despesas com Jornais/Revistas	1.092,14	D	552,47	0,00	552,47	1.644,61	D
331810	3.3.01.08.0010	AA	Honorários Contábeis	165.079,18	D	82.539,59	0,00	82.539,59	247.618,77	D
331811	3.3.01.08.0011	AA	Associações de Classe	1.149,02	D	930,62	0,00	930,62	2.079,64	D
331819	3.3.01.08.0019	AA	Doações	5.650,89	D	285,29	0,00	285,29	5.936,18	D
331825	3.3.01.08.0025	AA	Copa e Cozinha	23.820,52	D	3.311,55	0,00	3.311,55	27.132,07	D
331826	3.3.01.08.0026	AA	Serviços de Terceiros	5.451,65	D	3.880,46	0,00	3.880,46	9.332,11	D
331828	3.3.01.08.0028	AA	Materiais Impressos, Etiquetas - ADM	15.908,72	D	1.698,16	0,00	1.698,16	17.606,88	D
331829	3.3.01.08.0029	AA	Locações	114.545,65	D	20.106,76	0,00	20.106,76	134.652,41	D
331830	3.3.01.08.0030	AA	Brindes para Sorteio - Aniversario Barao	3.561,83	D	1.199,68	0,00	1.199,68	4.761,51	D
331891	3.3.01.08.0091	AA	Consultoria e Assessoria	99.511,29	D	142.563,45	0,00	142.563,45	242.074,74	D
331950	3.3.01.10	SS	DESPESAS COM VEÍCULOS	42.356,71	D	9.572,94	0,00	9.572,94	51.929,65	D
331951	3.3.01.10.0001	AA	Combustíveis e Lubrificantes	27.579,30	D	6.600,00	0,00	6.600,00	34.179,30	D
331952	3.3.01.10.0002	AA	Manutenção e Reparos	3.815,64	D	2.972,94	0,00	2.972,94	6.788,58	D
331954	3.3.01.10.0004	AA	Seguros de Veículos	10.961,77	D	0,00	0,00	0,00	10.961,77	D
331960	3.3.01.11	SS	DESPESAS NAO DEDUTIVEIS	17.109,88	D	23.957,93	0,00	23.957,93	41.067,81	D
331962	3.3.01.11.0002	AA	Despesas Não Dedutíveis	17.109,88	D	23.957,93	0,00	23.957,93	41.067,81	D
332000	3.3.02	SS	DESPESAS COMERCIAIS	914.033,45	D	484.615,02	97.007,18	387.607,84	1.301.641,29	D
332300	3.3.02.03	SS	DESPESAS COM VENDAS	177.047,20	D	2.307,87	0,00	2.307,87	179.355,07	D
332302	3.3.02.03.0002	AA	Despesa com Embalagens	167.102,25	D	2.307,87	0,00	2.307,87	169.410,12	D
332303	3.3.02.03.0003	AA	Suprimentos com Vendas	9.944,95	D	0,00	0,00	0,00	9.944,95	D
332400	3.3.02.04	SS	DESPESAS COM PROPAGANDA E PUBLICIDADE	158.297,79	D	11.728,90	1.069,20	10.659,70	168.957,49	D
332401	3.3.02.04.0001	AA	Propaganda/Publicidade	150.447,91	D	11.728,90	1.069,20	10.659,70	161.107,61	D
332403	3.3.02.04.0003	AA	Grafica e Impressos	7.849,88	D	0,00	0,00	0,00	7.849,88	D
332600	3.3.02.06	SS	DESPESAS COM VIAGENS	4.972,37	D	1.143,43	0,00	1.143,43	6.115,80	D
332601	3.3.02.06.0001	AA	Despesas com Viagens e Estadias	3.541,37	D	1.143,43	0,00	1.143,43	4.684,80	D
332604	3.3.02.06.0004	AA	Hospedagem	1.431,00	D	0,00	0,00	0,00	1.431,00	D
332900	3.3.02.09	SS	OUTRAS DESPESAS COMERCIAIS	573.716,09	D	469.434,82	95.937,98	373.496,84	947.212,93	D
332901	3.3.02.09.0001	AA	Perdas com Mercadorias	520.279,41	D	353.479,20	0,00	353.479,20	873.758,61	D
332905	3.3.02.09.0005	AA	Ajustes de Inventários	53.436,68	D	115.955,62	95.937,98	20.017,64	73.454,32	D
333000	3.3.03	SS	OUTRAS DESPESAS OPERACIONAIS	505.401,03	D	153.852,72	1.884,11	151.968,61	657.369,64	D
333100	3.3.03.01	SS	DESPESAS FINANCEIRAS	496.347,92	D	150.410,22	1.884,11	148.526,11	644.874,03	D
333104	3.3.03.01.0004	AA	Juros de Mora e Passivos	139.570,23	D	21.740,56	0,00	21.740,56	161.310,79	D
333115	3.3.03.01.0015	AA	Aluguel P.O.S	13.660,73	D	6.346,70	0,00	6.346,70	20.007,43	D
333117	3.3.03.01.0017	AA	Tarifas Bancarias	59.188,02	D	8.144,31	0,00	8.144,31	67.332,33	D
333121	3.3.03.01.0021	AA	Descontos Concedidos	352,36	D	386,24	1.884,11	-1.497,87	1.145,51	C

-3,30965121975169E-9

Valor: R$ 1.000,00
PROCESSO CÍVEL E DO TRABALHO -> Processo de Conhecimento -> Procedimento de Conhecimento -> Procedimentos Especiais -> Procedimentos Regidos por Outros Códigos, Leis Esparsas e Regimentos -> Relatório Falimentar
GOIANIA - 5ª UPJ VARAS CIVEIS: 12ª, 20ª, 21ª, 22ª, 23ª E 25ª
Usuário: DYOGO CROSARA - Data: 15/10/2026 10:26:36

Tribunal de Justiça do Estado de Goiás
Documento Assinado e Publicado Digitalmente em 31/08/2026 20:05:22
Assinado por DYOGO CROSARA:00000278122
Localizar pelo código: 109987605432563873183965276, no endereço: https://projudi.tjgo.jus.br/p

Processo: 5123828-55.2026.8.09.0051
Movimentação 36 - Juntada - Petição
Arquivo 2: docanexormajanelromaio2026_compressed.pdf - Pag.67/265

Bão Atacarejo - 28.790.260/0001-27 /F:*Movimento
Balancete - Geral / Periodo 01/03/26 a 31/03/26

Conta	Classificação Contábil	TP	Descrição da Conta	Saldo Inicial	D/C	Débito	Crédito	Movimento	Saldo Atual	DC
333180	3.3.03.01.0080	AA	Encargos S/Sobre Empréstimos e Financiamantos	133.846,35	D	94.613,26	0,00	94.613,26	228.459,61	D
333192	3.3.03.01.0092	AA	Tarifa Antecipação de Recebiveis	66.142,32	D	8.377,03	0,00	8.377,03	74.519,35	D
333194	3.3.03.01.0094	AA	Juros Credmei	83.587,91	D	10.802,12	0,00	10.802,12	94.390,03	D
333200	3.3.03.02	SS	OUTRAS DESPESAS	9.053,11	D	3.442,50	0,00	3.442,50	12.495,61	D
333289	3.3.03.02.0089	AA	Custos Processos e Causas Judiciais	9.053,11	D	3.442,50	0,00	3.442,50	12.495,61	D

-3,30965121975169E-9

Valor: R$ 1.000,00
PROCESSO CÍVEL E DO TRABALHO -> Processo de Conhecimento -> Procedimento de Conhecimento -> Procedimentos Especiais -> Procedimentos Regidos por Outros Códigos, Leis Esparsas e Regimentos -> Relatório Falimentar
GOIANIA - 5ª UPJ VARAS CIVEIS: 12ª, 20ª, 21ª, 22ª, 23ª E 25ª
Usuário: DYOGO CROSARA - Data: 15/10/2026 10:26:36

Tribunal de Justiça do Estado de Goiás
Documento Assinado e Publicado Digitalmente em 31/08/2026 20:05:22
Assinado por DYOGO CROSARA:00000278122
Localizar pelo código: 109987605432563873183965276, no endereço: https://projudi.tjgo.jus.br/p

Valor: R$ 1.000,00
PROCESSO CÍVEL E DO TRABALHO -> Processo de Conhecimento -> Procedimento Comum -> Procedimentos Especiais -> Procedimentos Regidos por Outros Códigos, Leis Esparsas e Regimentos
GOIÂNIA - 5ª UPJ VARAS CÍVEIS: 12ª, 20ª, 21ª, 22ª, 23ª E 25ª
Usuário: DYOGO CROSARA - Data: 15/10/2026 10:26:36

BÃO ATACAREJO - 28.790.260/0001-27

Balancete - Geral / Período 01/04/2026 a 30/04/2026

Conta	Classificação Contábil	TP	Descrição da Conta	Saldo Inicial	D/C	Movimento	D/C	Saldo Atual	DC
100000	1	SS	A T I V O	116.400.891,07	D	469.283,42	C	115.931.607,65	D
110000	1.1	SS	ATIVO CIRCULANTE	34.044.889,29	D	469.283,42	C	33.575.605,87	D
111000	1.1.01	SS	DISPONÍVEL	3.929.908,34	D	28.060,14	C	3.901.848,20	D
111100	1.1.01.01	SS	CAIXA GERAL	866.994,08	D	129.713,15	D	996.707,23	D
111101	1.1.01.01.0001	AA	Caixa	334.417,96	D	128.483,70	D	462.901,66	D
111102	1.1.01.01.0002	AA	Caixa Geral	0,00		0,00		0,00	
111103	1.1.01.01.0003	AA	Caixa - Bloqueio Judicial	0,00		0,00		0,00	
111104	1.1.01.01.0004	AA	Caixa Prossegur	532.576,12	D	1.229,45	D	533.805,57	D
111200	1.1.01.03.0500	AA	Banco Bradesco Ag. 0895-8 C/C 161457-6	19.658,29	D	0,00		19.658,29	D
111201	1.1.01.03.0501	AA	Banco BTG Pactual - 0001 C/C 0469585-9	0,00		0,00		0,00	
111202	1.1.01.03.0502	AA	Banco XP Investimentos - AG. 0001 C/C 1444560-3	0,00		0,00		0,00	
111203	1.1.01.03.0503	AA	Banco Sofisa Ag 00078 - C/C 0000016864 Garantida	0,00		0,00		0,00	
111204	1.1.01.03.0504	AA	Banco Itaú Ag 5453 C/C 0099515-0 (104)	0,00		0,00		0,00	
111205	1.1.01.03.0505	AA	Banco Cooperativo Sicred Ag. 3950 c/c 0026462-2	0,00		0,00		0,00	
111206	1.1.01.03.0506	AA	Banco C6 - Ag 0001 - C/C 35105143-0 (014)	0,00		0,00		0,00	
111207	1.1.01.03.0507	AA	Banco Sicre Ag 3950- C/C 26462-2 (Capital)	1.072,71	D	0,00		1.072,71	D
111208	1.1.01.03.0508	AA	Banco Pag Prime AG 0001 C/C 6921-3 (004)	0,00		0,00		0,00	
111209	1.1.01.03.0509	AA	Banco Pag Prime AG 0001 C/C 6926-4 (005)	0,00		0,00		0,00	
111210	1.1.01.03.0510	AA	Banco Pag Prime AG 0001 C/C 6923-0 (006)	0,00		0,00		0,00	
111211	1.1.01.03.0511	AA	Banco Pag Prime AG 0001 C/C 6925-6 (007)	0,00		0,00		0,00	
111212	1.1.01.03.0512	AA	Banco Pag Prime AG 0001 C/C 6920-5 (008)	0,00		0,00		0,00	
111213	1.1.01.03.0513	AA	Banco Pag Prime AG 0001 C/C 6919-1 (010)	0,00		0,00		0,00	
111214	1.1.01.03.0514	AA	Banco Pag Prime AG 0001 C/C 6924-8 (012)	0,00		0,00		0,00	
111215	1.1.01.03.0515	AA	Banco Pag Prime AG 0001 C/C 6915-9 (014)	0,00		0,00		0,00	
111216	1.1.01.03.0516	AA	Banco Pag Prime AG 0001 C/C 6918-3 (020)	0,00		0,00		0,00	
111217	1.1.01.03.0517	AA	Banco Pag Prime AG 0001 C/C 6916-7 (023)	0,00		0,00		0,00	
111218	1.1.01.03.0518	AA	Banco Pag Prime AG 0001 C/C 6917-5 (026)	0,00		0,00		0,00	
111219	1.1.01.03.0519	AA	Banco Santander AG 3444 C/C 13009453 (082)	0,00		0,00		0,00	
111220	1.1.01.03.0520	AA	Banco BMP SCMEPP AG 0001 C/C 0910553-7 (014)	3.363,42	D	161.936,40	D	165.299,82	D
111221	1.1.01.03.0521	AA	Banco BMP AG 0001 C/C 912019-7 (014)	198.413,31	D	765.165,26	C	566.751,95	C
111222	1.1.01.03.0522	AA	Banco Brink's Pay AG 1 C/C 52655 (014)	0,00		0,00		0,00	

Tribunal de Justiça do Estado de Goiás
Documento Assinado e Publicado Digitalmente em 31/08/2026 20:05:22
Assinado por DYOGO CROSARA:00000278122
Localizar pelo código: 109987605432563873183965276, no endereço: https://projudi.tjgo.jus.br/p

Valor: R$ 1.000,00
PROCESSO CÍVEL E DO TRABALHO -> Processo de Conhecimento -> Procedimentos Especiais -> Procedimentos Regidos por Outros Códigos, Leis Esparsas e Regimento
GOIÂNIA - 5ª UPJ VARAS CÍVEIS: 12ª, 20ª, 21ª, 22ª, 23ª E 25ª
Usuário: DYOGO CROSARA - Data: 15/10/2026 10:26:36

Conta	Classificação Contábil	TP	Descrição da Conta	Saldo Inicial	D/C	Movimento	D/C	Saldo Atual	DC
111223	1.1.01.03.0523	AA	Banco Pag Prime AG 0001 C/C 10728-0 (004)	0,00		0,00		0,00	
111300	1.1.01.03	SS	BANCOS CONTA MOVIMENTO	312.461,90	D	645.619,14	C	333.157,24	C
111301	1.1.01.03.0001	AA	Banco Caixa Economica 003.02150-9 (007)	0,00		0,00		0,00	
111302	1.1.01.03.0002	AA	Banco Caixa Economica 003.00557-0 (009)	0,00		0,00		0,00	
111303	1.1.01.03.0003	AA	Banco Caixa Ag 2512 - C/C 621-5 (010)	0,00		0,00		0,00	
111304	1.1.01.03.0004	AA	Banco Tribanco (006)	0,00		0,00		0,00	
111305	1.1.01.03.0005	AA	Banco Itaú (006)	0,00		0,00		0,00	
111306	1.1.01.03.0006	AA	Banco Santander (006)	0,00		0,00		0,00	
111307	1.1.01.03.0007	AA	Banco Caixa Economica 003.02092-8 (006)	0,00		0,00		0,00	
111308	1.1.01.03.0008	AA	Banco Bradesco (006)	0,00		0,00		0,00	
111310	1.1.01.03.0010	AA	Banco do Brasil (002)	0,00		0,00		0,00	
111311	1.1.01.03.0011	AA	Banco Itaú (002)	0,00		0,00		0,00	
111312	1.1.01.03.0012	AA	Banco Santander (002)	0,00		0,00		0,00	
111313	1.1.01.03.0013	AA	Banco Caixa Economica 003.00250-4 (001)	0,00		0,00		0,00	
111314	1.1.01.03.0014	AA	Banco Tribanco (002)	0,00		0,00		0,00	
111320	1.1.01.03.0020	AA	Banco do Brasil (003)	0,00		0,00		0,00	
111321	1.1.01.03.0021	AA	Banco Itaú Ag 0147 - C/C 62942-2 (003)	0,00		0,00		0,00	
111322	1.1.01.03.0022	AA	Banco Santander (003)	0,00		0,00		0,00	
111323	1.1.01.03.0023	AA	Banco Caixa Economica 003.01543-6 (003)	0,00		0,00		0,00	
111324	1.1.01.03.0024	AA	Banco Tribanco (003)	0,00		0,00		0,00	
111325	1.1.01.03.0025	AA	Banco Bradesco (001)	0,00		0,00		0,00	
111326	1.1.01.03.0026	AA	Banco Triangulo (001)	0,00		0,00		0,00	
111327	1.1.01.03.0027	AA	Banco Triangulo (003)	0,00		0,00		0,00	
111328	1.1.01.03.0028	AA	Banco Bradesco (002)	0,00		0,00		0,00	
111329	1.1.01.03.0029	AA	Banco Bradesco (003)	0,00		0,00		0,00	
111330	1.1.01.03.0030	AA	Banco Bradesco (004)	0,00		0,00		0,00	
111331	1.1.01.03.0031	AA	Banco Bradesco (005)	0,00		0,00		0,00	
111332	1.1.01.03.0032	AA	Banco Caixa Economica 003.00841-3 (002)	0,00		0,00		0,00	
111333	1.1.01.03.0033	AA	Banco Caixa Economica 003.01767-6 (004)	0,00		0,00		0,00	
111334	1.1.01.03.0034	AA	Banco Caixa Economica 003.01961-0 (005)	0,00		0,00		0,00	
111335	1.1.01.03.0035	AA	Banco do Brasil (004)	0,00		0,00		0,00	
111336	1.1.01.03.0036	AA	Banco do Brasil (005)	0,00		0,00		0,00	
111337	1.1.01.03.0037	AA	Banco Triangulo (002)	0,00		0,00		0,00	

Valor: R$ 1.000,00
PROCESSO CÍVEL E DO TRABALHO -> Processo de Conhecimento -> Procedimento Comum -> Procedimentos Especiais -> Procedimentos Regidos por Outros Códigos, Leis Esparsas e Regimento
GOIÂNIA - 5ª UPJ VARAS CÍVEIS: 12ª, 20ª, 21ª, 22ª, 23ª E 25ª
Usuário: DYOGO CROSARA - Data: 15/10/2026 10:26:36

Conta	Classificação Contábil	TP	Descrição da Conta	Saldo Inicial	D/C	Movimento	D/C	Saldo Atual	DC
111338	1.1.01.03.0038	AA	Banco Triangulo (004)	0,00		0,00		0,00	
111339	1.1.01.03.0039	AA	Banco Triangulo (005)	0,00		0,00		0,00	
111340	1.1.01.03.0040	AA	Banco Caixa Economica 003.02169-0 (008)	0,00		0,00		0,00	
111341	1.1.01.03.0041	AA	Banco Itau Ag 0147 - C/C 661177 (011)	0,00		0,00		0,00	
111342	1.1.01.03.0042	AA	Banco Caixa Economica 003.66500-4 (012)	0,00		0,00		0,00	
111343	1.1.01.03.0043	AA	Banco Itaú Ag 0147 - C/C 62946-3 (008)	0,00		0,00		0,00	
111344	1.1.01.03.0044	AA	Banco Itaú Ag 0147 - C/C 62943-0 (009)	0,00		0,00		0,00	
111345	1.1.01.03.0045	AA	Banco Itaú Ag 0147 - C/C 66810-7 (013)	0,00		0,00		0,00	
111346	1.1.01.03.0046	AA	Banco Itaú Ag 0147 - C/C 62945-5 (004)	0,00		0,00		0,00	
111347	1.1.01.03.0047	AA	Banco Itaú Ag 0147 - C/C 62947-1 (005)	0,00		0,00		0,00	
111348	1.1.01.03.0048	AA	Banco Itaú Ag 0147 - C/C 62940-6 (002)	0,00		0,00		0,00	
111349	1.1.01.03.0049	AA	Banco Itaú Ag 0147 - C/C 62941-4 (001)	0,00		0,00		0,00	
111350	1.1.01.03.0050	AA	Banco Itaú Ag 0147 - C/C 62948-9 (007)	1.014,00	C	0,00		1.014,00	C
111351	1.1.01.03.0051	AA	Banco Itaú Ag 0147 - C/C 64871-1 (010)	0,00		0,00		0,00	
111352	1.1.01.03.0052	AA	Banco Itaú Ag 0147 - C/C 62951-3 (006)	0,00		0,00		0,00	
111353	1.1.01.03.0053	AA	Banco Itaú Ag 0147 - C/C 69214-9 (014)	8.548,81	C	24.984,44	C	33.533,25	C
111354	1.1.01.03.0054	AA	Banco Itaú Ag 0147 - C/C 66500-4 (012)	0,00		0,00		0,00	
111355	1.1.01.03.0055	AA	Banco Itaú Ag 0147 - C/C 70277-3 (015)	0,00		0,00		0,00	
111356	1.1.01.03.0056	AA	Banco Safra Ag 1970 - C/C 90374-8 (007)	0,00		0,00		0,00	
111357	1.1.01.03.0057	AA	Banco Safra Ag 1970 - C/C 90370-5 (010)	0,00		0,00		0,00	
111358	1.1.01.03.0058	AA	Banco Safra Ag 1970 - C/C 90377-2 (013)	0,00		0,00		0,00	
111359	1.1.01.03.0059	AA	Banco Safra Ag 1970 - C/C 90378-1 (012)	0,00		0,00		0,00	
111360	1.1.01.03.0060	AA	Banco Safra Ag 1970 - C/C 90371-3 (011)	0,00		0,00		0,00	
111361	1.1.01.03.0061	AA	Banco Safra Ag 1970 - C/C 90376-4 (009)	0,00		0,00		0,00	
111362	1.1.01.03.0062	AA	Banco Safra Ag 1970 - C/C 90375-6 (008)	0,00		0,00		0,00	
111363	1.1.01.03.0063	AA	Banco Safra Ag 1970 - C/C 90381-1 (006)	0,00		0,00		0,00	
111364	1.1.01.03.0064	AA	Banco Safra Ag 1970 - C/C 90379-9 (005)	0,00		0,00		0,00	
111365	1.1.01.03.0065	AA	Banco Safra Ag 1970 - C/C 90373-0 (004)	0,00		0,00		0,00	
111366	1.1.01.03.0066	AA	Banco Safra Ag 1970 - C/C 90369-1 (003)	0,00		0,00		0,00	
111367	1.1.01.03.0067	AA	Banco Safra Ag 1970 - C/C 90372-1 (002)	0,00		0,00		0,00	
111368	1.1.01.03.0068	AA	Banco Safra Ag 1970 - C/C 90368-3 (001)	0,00		0,00		0,00	
111369	1.1.01.03.0069	AA	Banco Safra Ag 1970 - C/C 90380-2 (014)	0,00		0,00		0,00	
111370	1.1.01.03.0070	AA	Banco Safra Ag 1970 - C/C 90622-4 (015)	0,00		0,00		0,00	

Tribunal de Justiça do Estado de Goiás
Documento Assinado e Publicado Digitalmente em 31/08/2026 20:05:22
Assinado por DYOGO CROSARA:00000278122
Localizar pelo código: 109987605432563873183965276, no endereço: https://projudi.tjgo.jus.br/p

Valor: R$ 1.000,00
PROCESSO CÍVEL E DO TRABALHO -> Processo de Conhecimento -> Procedimentos Especiais -> Procedimentos Regidos por Outros Códigos, Leis Esparsas e Regimento
GOIÂNIA - 5ª UPJ VARAS CÍVEIS: 12ª, 20ª, 21ª, 22ª, 23ª E 25ª
Usuário: DYOGO CROSARA - Data: 15/10/2026 10:26:36

Conta	Classificação Contábil	TP	Descrição da Conta	Saldo Inicial	D/C	Movimento	D/C	Saldo Atual	DC
111371	1.1.01.03.0071	AA	Banco Itaú Ag 0147 - C/C 66100-3 (D Costa)	0,00		0,00		0,00	
111372	1.1.01.03.0072	AA	Banco Itaú Ag 0147 - C/C 69999-5 (Costa & Costa)	0,00		0,00		0,00	
111373	1.1.01.03.0073	AA	Banco Safra Ag 0197 - C/C 580978-2 (016)	0,00		0,00		0,00	
111374	1.1.01.03.0074	AA	Banco Itaú Ag 4384 - C/C 58097-5 (016)	0,00		0,00		0,00	
111375	1.1.01.03.0075	AA	Banco Safra Ag 0197 - C/C 581015-2 (017)	0,00		0,00		0,00	
111376	1.1.01.03.0076	AA	Banco Itaú Ag 4384 - C/C 58277-3 (017)	0,00		0,00		0,00	
111377	1.1.01.03.0077	AA	Banco Safra Ag 0197 - C/C 581068-3 (018)	0,00		0,00		0,00	
111378	1.1.01.03.0078	AA	Banco Safra Ag 0197 - C/C 581067-5 (019)	0,00		0,00		0,00	
111379	1.1.01.03.0079	AA	Banco Safra Ag 0197 - C/C 581135-3 (020)	0,00		0,00		0,00	
111380	1.1.01.03.0080	AA	Banco Safra Ag 0197 - C/C 581134-5 (021)	0,00		0,00		0,00	
111381	1.1.01.03.0081	AA	Banco Itaú Ag 4384 - C/C 58377-1 (018)	0,00		0,00		0,00	
111382	1.1.01.03.0082	AA	Banco Itaú Ag 4384 - C/C 57103-2 (019)	0,00		0,00		0,00	
111383	1.1.01.03.0083	AA	Banco Itaú Ag 4384 - C/C 58488-6 (020)	0,00		0,00		0,00	
111384	1.1.01.03.0084	AA	Banco Itaú Ag 4384 - C/C 58524-8 (021)	0,00		0,00		0,00	
111385	1.1.01.03.0085	AA	Banco Itaú Ag 4384 - C/C 58099-1 (Costa e Alcantara)	0,00		0,00		0,00	
111386	1.1.01.03.0086	AA	Banco Safra Ag 0197 - C/C 581149-3 (022)	0,00		0,00		0,00	
111387	1.1.01.03.0087	AA	Banco Itaú Ag 4384 - C/C 58598-2 (022)	0,00		0,00		0,00	
111388	1.1.01.03.0088	AA	Banco Itaú Ag 0020 - C/C 17922-5 (Alpha)	0,00		0,00		0,00	
111389	1.1.01.03.0089	AA	Banco Tribanco Ag 0001 - C/C 0229815-5 (016) Vinc	0,00		0,00		0,00	
111390	1.1.01.03.0090	AA	Banco Tribanco Ag 0001 - C/C 0230941-6 (017) Vinc	0,00		0,00		0,00	
111391	1.1.01.03.0091	AA	Banco Tribanco Ag 0001 - C/C 0230945-9 (018) Vinc	0,00		0,00		0,00	
111392	1.1.01.03.0092	AA	Banco Tribanco Ag 0001 - C/C 0230943-2 (019) Vinc	0,00		0,00		0,00	
111393	1.1.01.03.0093	AA	Banco Tribanco Ag 0001 - C/C 0230482-1 (020) Vinc	0,00		0,00		0,00	
111394	1.1.01.03.0094	AA	Banco Tribanco Ag 0001 - C/C 0230374-4 (021) Vinc	0,00		0,00		0,00	
111395	1.1.01.03.0095	AA	Banco Tribanco Ag 0001 - C/C 0232513-6 (022) Vinc	0,00		0,00		0,00	
111396	1.1.01.03.0096	AA	Banco Tribanco Ag 0001 - C/C 0233887-4 (023) Vinc	0,00		0,00		0,00	
111397	1.1.01.03.0097	AA	Banco Tribanco Ag 0001 - C/C 0230944-0 (018)	0,00		0,00		0,00	
111398	1.1.01.03.0098	AA	Banco Sicoob Ag 5004 - C/C 1016315-8 (016)	0,00		0,00		0,00	
111399	1.1.01.03.0099	AA	Banco Sicoob Ag 5004 - C/C 1016316-6 (017)	0,00		0,00		0,00	
111400	1.1.01.04	SS	BANCOS CONTAS VINCULADA	2.674.754,68	D	500.000,00	D	3.174.754,68	D
111401	1.1.01.04.0001	AA	Capital de Giro	2.674.754,68	D	500.000,00	D	3.174.754,68	D
111402	1.1.01.04.0002	AA	Parcelamentos - Tributário	0,00		0,00		0,00	
111451	1.1.01.03.0100	AA	Banco Sicoob Ag 5004 - C/C 1016318-2 (018)	0,00		0,00		0,00	

Tribunal de Justiça do Estado de Goiás
Documento Assinado e Publicado Digitalmente em 31/08/2026 20:05:22
Assinado por DYOGO CROSARA:00000278122
Localizar pelo código: 109987605432563873183965276, no endereço: https://projudi.tjgo.jus.br/p

Valor: R$ 1.000,00
PROCESSO CÍVEL E DO TRABALHO -> Processo de Conhecimento -> Procedimento Comum -> Procedimentos Especiais -> Procedimentos Regidos por Outros Códigos, Leis Esparsas e Regimento
GOIÂNIA - 5ª UPJ VARAS CÍVEIS: 12ª, 20ª, 21ª, 22ª, 23ª E 25ª
Usuário: DYOGO CROSARA - Data: 15/10/2026 10:26:36

Conta	Classificação Contábil	TP	Descrição da Conta	Saldo Inicial	D/C	Movimento	D/C	Saldo Atual	DC
111452	1.1.01.03.0101	AA	Banco Sicoob Ag 5004 - C/C 1016321-2 (019)	0,00		0,00		0,00	
111454	1.1.01.03.0103	AA	Banco Sicoob Ag 5004 - C/C 1016320-4 (021)	0,00		0,00		0,00	
111455	1.1.01.03.0104	AA	Banco Sicoob Ag 5004 - C/C 1016324-7 (022)	0,00		0,00		0,00	
111456	1.1.01.03.0105	AA	Banco Caixa Ag 2512 - C/C 508-1 (004)	0,00		0,00		0,00	
111457	1.1.01.03.0106	AA	Banco Caixa Ag 2512 - C/C 538-3 (007)	0,00		0,00		0,00	
111458	1.1.01.03.0107	AA	Banco do Brasil Ag 3388 - C/C 66952-0 (006)	0,00		0,00		0,00	
111459	1.1.01.03.0108	AA	Banco do Brasil Ag 3388 - C/C 66953-9 (007)	0,00		0,00		0,00	
111460	1.1.01.03.0109	AA	Banco Caixa Ag 2512 - C/C 650-9 (011)	0,00		0,00		0,00	
111461	1.1.01.03.0110	AA	Banco Siccob Ag 5004 - C/C 1017731-0 (024)	0,00		0,00		0,00	
111462	1.1.01.03.0111	AA	Banco Tribanco Ag 0001 - C/C 229814-7 (016) MOV	0,00		0,00		0,00	
111463	1.1.01.03.0112	AA	Banco Tribanco Ag 001 - C/C 230940-8 (017) MOV	0,00		0,00		0,00	
111464	1.1.01.03.0113	AA	Banco Tribanco Ag 0001 - C/C 230942-4 (019) MOV	0,00		0,00		0,00	
111465	1.1.01.03.0114	AA	Banco Tribanco Ag 0001 - C/C 230481-3 (020) MOV	0,00		0,00		0,00	
111466	1.1.01.03.0115	AA	Banco Tribanco Ag 0001 - C/C 230373-6 (021) MOV	0,00		0,00		0,00	
111467	1.1.01.03.0116	AA	Banco Tribanco Ag 0001 - C/C 232512-8 (022) MOV	0,00		0,00		0,00	
111468	1.1.01.03.0117	AA	Banco Safra Ag 0197 - C/C 581533-2 (024)	0,00		0,00		0,00	
111469	1.1.01.03.0118	AA	Banco Sicoob Ag 5004 - C/C 1016316-6 (017) Capital	0,00		0,00		0,00	
111470	1.1.01.03.0119	AA	Banco Sicoob Ag 5004 - C/C 1016318-2 (018) Capital	0,00		0,00		0,00	
111471	1.1.01.03.0120	AA	Banco Sicoob Ag 5004 - C/C 1016321-2 (019) Capital	0,00		0,00		0,00	
111472	1.1.01.03.0121	AA	Banco Sicoob Ag 5004 - C/C 1016323-9 (020) Capital	0,00		0,00		0,00	
111473	1.1.01.03.0122	AA	Banco Sicoob Ag 5004 - C/C 3470266-1 (021) Capital	0,00		0,00		0,00	
111474	1.1.01.03.0123	AA	Banco Sicoob Ag 5004 - C/C 1016324-7 (022) Capital	0,00		0,00		0,00	
111475	1.1.01.03.0124	AA	Banco Sicoob Ag 5004 - C/C 1016315-8 (016) Capital	0,00		0,00		0,00	
111476	1.1.01.03.0125	AA	Banco Safra Ag 0197 - C/C 581905-2 (025)	0,00		0,00		0,00	
111477	1.1.01.03.0126	AA	Banco Safra Ag 0197 - C/C 581514-6 (023)	1.444,83	D	1.589,17	D	3.034,00	D
111478	1.1.01.03.0127	AA	Banco Sicoob Ag 5004 - C/C 1017731-0 (024) Capital	0,00		0,00		0,00	
111479	1.1.01.03.0128	AA	Banco Safra Ag 0197 - C/C 502832-2 (016)	0,00		0,00		0,00	
111480	1.1.01.03.0129	AA	Banco Itaú Ag 0147 - C/C 88883-8 (024)	0,00		0,00		0,00	
111481	1.1.01.03.0130	AA	Banco Sicoob Ag 0500 - C/C 1023456-0 (025)	0,00		0,00		0,00	
111482	1.1.01.03.0131	AA	Banco Tribanco Ag 0001 - C/C 83401-7 (002)	0,00		0,00		0,00	
111483	1.1.01.03.0132	AA	Banco Tribanco Ag 0001 - C/C 43717-4 (001) Vinc	0,00		0,00		0,00	
111484	1.1.01.03.0133	AA	Banco Tribanco Ag 0001 - C/C 110353-9 (003) Vinc	0,00		0,00		0,00	
111485	1.1.01.03.0134	AA	Banco Tribanco Ag 0001 - C/C 116096-6 (004) Vinc	0,00		0,00		0,00	

Tribunal de Justiça do Estado de Goiás
Documento Assinado e Publicado Digitalmente em 31/08/2026 20:05:22
Assinado por DYOGO CROSARA:00000278122
Localizar pelo código: 109987605432563873183965276, no endereço: https://projudi.tjgo.jus.br/p

Valor: R$ 1.000,00
PROCESSO CÍVEL E DO TRABALHO -> Processo de Conhecimento -> Procedimento Comum -> Procedimentos Especiais -> Procedimentos Regidos por Outros Códigos, Leis Esparsas e Regimento
GOIÂNIA - 5ª UPJ VARAS CÍVEIS: 12ª, 20ª, 21ª, 22ª, 23ª E 25ª
Usuário: DYOGO CROSARA - Data: 15/10/2026 10:26:36

Conta	Classificação Contábil	TP	Descrição da Conta	Saldo Inicial	D/C	Movimento	D/C	Saldo Atual	DC
111486	1.1.01.03.0135	AA	Banco Tribanco Ag 0001 - C/C 241545-3 (005) Vinc	0,00		0,00		0,00	
111487	1.1.01.03.0136	AA	Banco Tribanco Ag 0001 - C/C 136300-0 (006) Vinc	0,00		0,00		0,00	
111488	1.1.01.03.0137	AA	Banco Tribanco Ag 0001 - C/C 140898-4 (007) Vinc	0,00		0,00		0,00	
111489	1.1.01.03.0138	AA	Banco Tribanco Ag 0001 - C/C 142943-4 (008) Vinc	0,00		0,00		0,00	
111490	1.1.01.03.0139	AA	Banco Tribanco Ag 0001 - C/C 241546-1 (009) Vinc	0,00		0,00		0,00	
111491	1.1.01.03.0140	AA	Banco Tribanco Ag 0001 - C/C 241547-0 (010) Vinc	0,00		0,00		0,00	
111492	1.1.01.03.0141	AA	Banco Tribanco Ag 0001 - C/C 241549-6 (011) Vinc	0,00		0,00		0,00	
111493	1.1.01.03.0142	AA	Banco Tribanco Ag 0001 - C/C 241551-8 (012) Vinc	0,00		0,00		0,00	
111494	1.1.01.03.0143	AA	Banco Tribanco Ag 0001 - C/C 241553-4 (013) Vinc	0,00		0,00		0,00	
111495	1.1.01.03.0144	AA	Banco Tribanco Ag 0001 - C/C 241555-0 (014) Vinc	2.090,71	D	0,00		2.090,71	D
111496	1.1.01.03.0145	AA	Banco Tribanco Ag 0001 - C/C 241557-7 (023)	0,00		0,00		0,00	
111497	1.1.01.03.0146	AA	Banco Tribanco Ag 0001 - C/C 241559-3 (024)	0,00		0,00		0,00	
111498	1.1.01.03.0147	AA	Banco Tribanco Ag 0001 - C/C 252042-7 (025)	0,00		0,00		0,00	
111499	1.1.01.03.0148	AA	Banco Caixa Economica Ag 2512 - C/C 622-3 (010)	0,00		0,00		0,00	
111500	1.1.01.05	SS	APLICAÇÕES FINANCEIRAS	61.448,40	D	12.154,15	C	49.294,25	D
111501	1.1.01.05.0001	AA	Banco Safra Ag 0197 - C/C 580978-2 (016) Aplicação	0,00		0,00		0,00	
111502	1.1.01.05.0002	AA	Banco Safra Ag 0197 - C/C 581015-2 (017) Aplicação	0,00		0,00		0,00	
111503	1.1.01.05.0003	AA	Banco Safra Ag 0197 - C/C 581068-3 (018) Aplicação	0,00		0,00		0,00	
111504	1.1.01.05.0004	AA	Banco Safra Ag 0197 - C/C 581067-5 (019) Aplicação	0,00		0,00		0,00	
111505	1.1.01.05.0005	AA	Banco Safra Ag 0197 - C/C 581135-3 (020) Aplicação	0,00		0,00		0,00	
111506	1.1.01.05.0006	AA	Banco Safra Ag 0197 - C/C 581134-5 (021) Aplicação	0,00		0,00		0,00	
111507	1.1.01.05.0007	AA	Banco Safra Ag 0197 - C/C 581149-3 (022) Aplicação	0,00		0,00		0,00	
111508	1.1.01.05.0008	AA	Banco Safra Ag 0197 - C/C 581533-2 (024) Aplicação	0,00		0,00		0,00	
111509	1.1.01.05.0009	AA	Banco Sicoob Ag 5004 - C/C 1016315-8 (016) Aplicação	0,00		0,00		0,00	
111510	1.1.01.05.0010	AA	Banco Sicoob Ag 5004 - C/C 1016316-6 (017) Aplicação	0,00		0,00		0,00	
111511	1.1.01.05.0011	AA	Banco Sicoob Ag 5004 - C/C 1016318-2 (018) Aplicação	0,00		0,00		0,00	
111512	1.1.01.05.0012	AA	Banco Sicoob Ag 5004 - C/C 1016321-2 (019) Aplicação	0,00		0,00		0,00	
111513	1.1.01.05.0013	AA	Banco Sicoob Ag 5004 - C/C 1016323-9 (020) Aplicação	0,00		0,00		0,00	
111514	1.1.01.05.0014	AA	Banco Sicoob Ag 5004 - C/C 1016320-4 (021) Aplicação	0,00		0,00		0,00	
111515	1.1.01.05.0015	AA	Banco Sicoob Ag 5004 - C/C 1016324-7 (022) Aplicação	0,00		0,00		0,00	
111516	1.1.01.05.0016	AA	Banco Safra Ag 0197 - C/C 90368-3 (001) Aplicação	0,00		0,00		0,00	
111517	1.1.01.05.0017	AA	Banco Safra Ag 0197 - C/C 90372-1 (002) Aplicação	0,00		0,00		0,00	
111518	1.1.01.05.0018	AA	Banco Safra Ag 0197 - C/C 90373-0 (004) Aplicação	0,00		0,00		0,00	

Tribunal de Justiça do Estado de Goiás
Documento Assinado e Publicado Digitalmente em 31/08/2026 20:05:22
Assinado por DYOGO CROSARA:00000278122
Localizar pelo código: 109987605432563873183965276, no endereço: https://projudi.tjgo.jus.br/p

Valor: R$ 1.000,00
PROCESSO CÍVEL E DO TRABALHO -> Processo de Conhecimento -> Procedimento de Conh
GOIÂNIA - 5ª UPJ VARAS CÍVEIS: 12ª, 20ª, 21ª, 22ª, 23ª E 25ª
Usuário: DYOGO CROSARA - Data: 15/10/2026 10:26:36

Conta	Classificação Contábil	TP	Descrição da Conta	Saldo Inicial	D/C	Movimento	D/C	Saldo Atual	DC
111519	1.1.01.05.0019	AA	Banco Safra Ag 0197 - C/C 90379-9 (005) Aplicação	0,00		0,00		0,00	
111520	1.1.01.05.0020	AA	Banco Safra Ag 0197 - C/C 90374-8 (007) Aplicação	0,00		0,00		0,00	
111521	1.1.01.05.0021	AA	Banco Safra Ag 0197 - C/C 90375-6 (008) Aplicação	0,00		0,00		0,00	
111522	1.1.01.05.0022	AA	Banco Safra Ag 0197 - C/C 90376-4 (009) Aplicação	0,00		0,00		0,00	
111523	1.1.01.05.0023	AA	Banco Safra Ag 0197 - C/C 90370-5 (010) Aplicação	0,00		12.154,15	C	12.154,15	C
111524	1.1.01.05.0024	AA	Banco Safra Ag 0197 - C/C 90371-3 (011) Aplicação	0,00		0,00		0,00	
111525	1.1.01.05.0025	AA	Banco Safra Ag 0197 - C/C 90378-1 (012) Aplicação	0,00		0,00		0,00	
111526	1.1.01.05.0026	AA	Banco Safra Ag 0197 - C/C 90377-2 (013) Aplicação	0,00		0,00		0,00	
111527	1.1.01.05.0027	AA	Banco Safra Ag 0197 - C/C 90380-2 (014) Aplicação	0,00		0,00		0,00	
111528	1.1.01.05.0028	AA	Banco Safra Ag 0197 - C/C 581514-6 (023) Aplicação	0,00		0,00		0,00	
111529	1.1.01.05.0029	AA	Banco Safra Ag 0197 - C/C 581905-2 (025) Aplicação	0,00		0,00		0,00	
111530	1.1.01.05.0030	AA	Banco Siccob Ag 5004 - C/C 1017731-0 (024) Aplicação	0,00		0,00		0,00	
111531	1.1.01.05.0031	AA	Banco Itaú Ag 4384 - C/C 58097-5 (016) - Aplicação	0,00		0,00		0,00	
111532	1.1.01.05.0032	AA	Banco Itaú Ag 4384 - C/C 58277-3 (017) - Aplicação	0,00		0,00		0,00	
111533	1.1.01.05.0033	AA	Banco Itaú Ag 4384 - C/C 58377-1 (018) - Aplicação	0,00		0,00		0,00	
111534	1.1.01.05.0034	AA	Banco Itaú Ag 4384 - C/C 57103-2 (019) - Aplicação	0,00		0,00		0,00	
111535	1.1.01.05.0035	AA	Banco Itaú Ag 4384 - C/C 58488-6 (020) - Aplicação	0,00		0,00		0,00	
111536	1.1.01.05.0036	AA	Banco Itaú Ag 4384 - C/C 58524-8 (021) - Aplicação	0,00		0,00		0,00	
111537	1.1.01.05.0037	AA	Banco Itaú Ag 4384 - C/C 58598-2 (022) - Aplicação	0,00		0,00		0,00	
111538	1.1.01.05.0038	AA	Banco Tribanco Ag 0001 - C/C 0198120-0 (015) Aplicação	0,00		0,00		0,00	
111539	1.1.01.05.0039	AA	Banco Tribanco Ag 0001 - C/C 0252041-9 (025) Aplicacao	0,00		0,00		0,00	
111540	1.1.01.05.0040	AA	Banco Itau Ag 147 - C/C 62941-4 (001) - Aplicação	0,00		0,00		0,00	
111541	1.1.01.05.0041	AA	Banco Itau Ag 147 - C/C 62940-6 (002) - Aplicação	0,00		0,00		0,00	
111542	1.1.01.05.0042	AA	Banco Itau Ag147 - C/C 62942-2 (003) - Aplicação	0,00		0,00		0,00	
111543	1.1.01.05.0043	AA	Banco Itau Ag 147 - C/C 62945-5 (004) - Aplicação	0,00		0,00		0,00	
111544	1.1.01.05.0044	AA	Banco Itau Ag 147 - C/C 62947-1 (005) - Aplicação	0,00		0,00		0,00	
111545	1.1.01.05.0045	AA	Banco Itau Ag 147 - C/C 62951-3 (006) - Aplicação	0,00		0,00		0,00	
111546	1.1.01.05.0046	AA	Banco Itau Ag 147 - C/C 62948-9 (007) - Aplicação	0,00		0,00		0,00	
111547	1.1.01.05.0047	AA	Banco Itau Ag 147 - C/C 62946-3 (008) Aplicação	0,00		0,00		0,00	
111548	1.1.01.05.0048	AA	Banco Itau Ag 147 - C/C 62943-0 (009) - Aplicação	0,00		0,00		0,00	
111549	1.1.01.05.0049	AA	Banco Itau Ag 147 - C/C 64871-1 (010) - Aplicação	0,00		0,00		0,00	
111550	1.1.01.05.0050	AA	Banco Itau Ag 147 - C/C 66117-7 (011) - Aplicação	0,00		0,00		0,00	
111551	1.1.01.05.0051	AA	Banco Itau Ag 147 - C/C 66500-4 (012) - Aplicação	0,00		0,00		0,00	

Tribunal de Justiça do Estado de Goiás
Documento Assinado e Publicado Digitalmente em 31/08/2026 20:05:22
Assinado por DYOGO CROSARA:00000278122
Localizar pelo código: 109987605432563873183965276, no endereço: https://projudi.tjgo.jus.br/p

Valor: R$ 1.000,00
PROCESSO CÍVEL E DO TRABALHO -> Processo de Conhecimento -> Procedimento Especiais -> Procedimentos Regidos por Outros Códigos, Leis Esparsas e Regimento
GOIÂNIA - 5ª UPJ VARAS CÍVEIS: 12ª, 20ª, 21ª, 22ª, 23ª E 25ª
Usuário: DYOGO CROSARA - Data: 15/10/2026 10:26:36

Conta	Classificação Contábil	TP	Descrição da Conta	Saldo Inicial	D/C	Movimento	D/C	Saldo Atual	DC
111552	1.1.01.05.0052	AA	Banco Itau Ag 147 - C/C 66810-7 (013) - Aplicação	0,00		0,00		0,00	
111553	1.1.01.05.0053	AA	Banco Itau Ag 147 - C/C 69214-9 (014) - Aplicação	0,04	C	0,00		0,04	C
111554	1.1.01.05.0054	AA	Banco Itau Ag 147 - C/C 70277-3 (015) - Aplicação	0,00		0,00		0,00	
111555	1.1.01.05.0055	AA	Banco Itau Ag 147 - C/C 66100-3 - (095) - Aplicação	0,00		0,00		0,00	
111556	1.1.01.05.0056	AA	Banco Itau Ag 147 - C/C 69999-5 - (096) - Aplicação	0,00		0,00		0,00	
111557	1.1.01.05.0057	AA	Banco Itau Ag 147 - C/C 58099-1 - (097) - Aplicação	0,00		0,00		0,00	
111558	1.1.01.05.0058	AA	Banco Caixa Economica Ag 2970 - C/C 003 - 2150-9 (007) Aplicação	0,00		0,00		0,00	
111559	1.1.01.05.0059	AA	Banco Caixa Economica Ag 2512 - C/C 003-507-3 (004) Aplicação	0,00		0,00		0,00	
111560	1.1.01.05.0060	AA	Banco Safra Ag: 0197 C/C 582081-6 (026) - Aplicação	0,00		0,00		0,00	
111561	1.1.01.05.0061	AA	Banco Itau Ag 147 - C/C 89652-6 - (023) - Aplicação	0,00		0,00		0,00	
111562	1.1.01.05.0062	AA	Banco Itau Ag 147 - C/C 88883-8 - (024) - Aplicação	0,00		0,00		0,00	
111563	1.1.01.05.0063	AA	Banco Itau Ag 147 - C/C 91036-8 - (025) - Aplicação	0,00		0,00		0,00	
111564	1.1.01.05.0064	AA	Banco Itau Ag 147 - C/C 91405-5 - (026) - Aplicação	0,00		0,00		0,00	
111565	1.1.01.05.0065	AA	Banco do Brasil Ag 3388-X C/C 17857-8 (010) - Aplicação	0,00		0,00		0,00	
111566	1.1.01.05.0066	AA	Banco do Brasil Ag 3388-X C/C 17544-7 (009) - Aplicação	0,00		0,00		0,00	
111567	1.1.01.05.0067	AA	Banco do Brasil Ag 3388-X C/C 17227-8 (008) - Aplicação	0,00		0,00		0,00	
111568	1.1.01.05.0068	AA	Banco do Brasil Ag 3388-X C/C 7178-17 (011) - Aplicação	0,00		0,00		0,00	
111569	1.1.01.05.0069	AA	Banco do Brasil Ag 3388-X C/C 14960-8 (004) - Aplicação	0,00		0,00		0,00	
111570	1.1.01.05.0070	AA	Banco do Brasil Ag 3388-X C/C 106694-3 (002) - Aplicação	0,00		0,00		0,00	
111571	1.1.01.05.0071	AA	Banco do Brasil Ag 3388-X C/C 66952-0 (006) - Aplicação	0,00		0,00		0,00	
111572	1.1.01.05.0072	AA	Banco do Brasil Ag 3388-X C/C 66953-9 (007) - Aplic Auto	0,00		0,00		0,00	
111573	1.1.01.05.0073	AA	Banco do Brasil Ag 3388-X C/C 66953-9 (007) - Aplic Social	0,00		0,00		0,00	
111574	1.1.01.05.0074	AA	Banco Tribanco Aplicação CDB	0,00		0,00		0,00	
111575	1.1.01.05.0075	AA	Banco Caixa Economica - Aplicação	0,00		0,00		0,00	
111576	1.1.01.05.0076	AA	Banco do Brasil - Aplicação	0,00		0,00		0,00	
111577	1.1.01.05.0077	AA	Banco Sicob Aplicação (024)	0,00		0,00		0,00	
111578	1.1.01.05.0078	AA	Banco Caixa Economica Ag 0996/003 C/C 4167-0 (096) Aplicação	0,00		0,00		0,00	
111579	1.1.01.05.0079	AA	Banco Caixa Economica Ag 0996/003 C/C 4165-4 (097) Aplicacao	0,00		0,00		0,00	
111580	1.1.01.05.0080	AA	Banco Caixa Economica Ag 0996/003 C/C 4166-2 (095) Aplicação	0,00		0,00		0,00	
111581	1.1.01.05.0081	AA	Banco Caixa Economica Ag 2512 C/C 622-3 (010) Aplicação	0,00		0,00		0,00	
111582	1.1.01.05.0082	AA	Banco do Brasil Ag 3388 C/C 106695-1 (001) Aplicaçao	0,00		0,00		0,00	
111583	1.1.01.05.0083	AA	Banco Caixa Economica Ag 2970 C/C 2092-8 (006) Aplicação	0,00		0,00		0,00	
111584	1.1.01.05.0084	AA	Banco Caixa Economica Ag 2970 C/C 1543-6 (003) Aplicação	0,00		0,00		0,00	

Tribunal de Justiça do Estado de Goiás
Documento Assinado e Publicado Digitalmente em 31/08/2026 20:05:22
Assinado por DYOGO CROSARA:00000278122
Localizar pelo código: 109987605432563873183965276, no endereço: https://projudi.tjgo.jus.br/p

Valor: R$ 1.000,00
PROCESSO CÍVEL E DO TRABALHO -> Processo de Conhecimento -> Procedimento Comum -> Procedimentos Especiais -> Procedimentos Regidos por Outros Códigos, Leis Esparsas e Regimento
GOIÂNIA - 5ª UPJ VARAS CÍVEIS: 12ª, 20ª, 21ª, 22ª, 23ª E 25ª
Usuário: DYOGO CROSARA - Data: 15/10/2026 10:26:36

Conta	Classificação Contábil	TP	Descrição da Conta	Saldo Inicial	D/C	Movimento	D/C	Saldo Atual	DC
111585	1.1.01.05.0085	AA	Banco Caixa Economica Ag 2512 C/C 514-6 (003) Aplicação	0,00		0,00		0,00	
111586	1.1.01.05.0086	AA	Banco Tribanco Ag 001 - C/C 2415526 (013) Aplicação	0,00		0,00		0,00	
111587	1.1.01.05.0087	AA	Banco Tribanco Ag 001 - C/C 728139-0 (001) - Aplicação	0,00		0,00		0,00	
111588	1.1.01.05.0088	AA	Banco Tribanco Ag 001 - C/C 728188-9 (002) - Aplicação	0,00		0,00		0,00	
111589	1.1.01.05.0089	AA	Banco Tribanco Ag 001 - C/C 728215-0 (003) - Aplicação	0,00		0,00		0,00	
111590	1.1.01.05.0090	AA	Banco do Brasil Ag 3388 - C/C 66941-5 (003) - Aplicaçao	0,00		0,00		0,00	
111591	1.1.01.05.0091	AA	Banco do Brasil Ag 3388 - C/C 66951-2 (005) - Aplicaçao	0,00		0,00		0,00	
111592	1.1.01.05.0092	AA	Banco Tribanco Ag 001 - C/C 728129-3 (014) - Aplicação	0,00		0,00		0,00	
111593	1.1.01.05.0093	AA	Banco Tribanco Ag 001 - C/C 727960-4 (016) - Aplicação	0,00		0,00		0,00	
111594	1.1.01.05.0094	AA	Banco Caixa Economica 003.01961-0 (005) - Aplicação	0,00		0,00		0,00	
111595	1.1.01.05.0095	AA	Banco Santander Ag 3444 C/C 13006778-7 Aplicacao	0,00		0,00		0,00	
111596	1.1.01.05.0096	AA	Banco do Brasil Ag 3388 C/C 7558-2 (014) Aplicacao	0,00		0,00		0,00	
111597	1.1.01.05.0097	AA	Banco Tribanco Ag 001 C/C 149373-6 (005) Aplicação	0,00		0,00		0,00	
111598	1.1.01.05.0098	AA	Banco Tribanco Ag 001 C/C 149592-5 (009) Aplicação	0,00		0,00		0,00	
111599	1.1.01.05.0099	AA	Banco Tribanco Ag 001 C/C 241550-0 (012) Aplicação	0,00		0,00		0,00	
111600	1.1.01.06	SS	CONTA POUPANÇA	14.249,28	D	0,00		14.249,28	D
111601	1.1.01.06.0001	AA	Banco Safra Poupança Ag 0197 - C/C 581067-5 (019)	0,00		0,00		0,00	
111602	1.1.01.06.0002	AA	Banco Safra Poupança Ag 0197 - C/C 90369-1 (003)	0,00		0,00		0,00	
111603	1.1.01.06.0003	AA	Banco Safra Poupança Ag 0197 - C/C 90381-1 (006)	0,00		0,00		0,00	
111604	1.1.01.06.0004	AA	Banco Safra Poupança Ag 0197 - C/C 90622-4 (015)	0,00		0,00		0,00	
111605	1.1.01.06.0005	AA	Banco Safra Poupança Ag 0197 - C/C 581015-2 (017)	0,00		0,00		0,00	
111606	1.1.01.06.0006	AA	Banco Safra Poupança Ag 0197 - C/C 580978-2 (016)	0,00		0,00		0,00	
111607	1.1.01.06.0007	AA	Banco Safra Poupança Ag 0197 - C/C 581905-2 (025)	0,00		0,00		0,00	
111608	1.1.01.06.0008	AA	Banco Sicoob Poupança Ag 5004 - C/C 1017731-0 (024)	0,00		0,00		0,00	
111609	1.1.01.06.0009	AA	Banco Safra Poupança Ag 0197 - C/C 501522 (014)	0,00		0,00		0,00	
111610	1.1.01.06.0010	AA	Banco Safra Poupanca Ag 0197 - C/C 502832-2 (016)	0,00		0,00		0,00	
111611	1.1.01.06.0011	AA	Banco Safra Poupança Ag 0197 - C/C 503075-1 (014)	0,00		0,00		0,00	
111612	1.1.01.06.0012	AA	Banco C6 Bank Ag. 0001 C/C 1051430 - Aplicação	14.249,28	D	0,00		14.249,28	D
111700	1.1.01.05.0100	AA	Banco Caixa Economica Ag 2512/003 C/C 577533627-1 (014) Aplicacao	61.447,81	D	0,00		61.447,81	D
111701	1.1.01.05.0101	AA	Banco Sicoob Ag. 5004 C/C 1098970 Aplicação (014)	0,00		0,00		0,00	
111702	1.1.01.05.0102	AA	Banco Sofisa Ag 0007 - C/C 1614-7 (014) - Aplicação	0,00		0,00		0,00	
111703	1.1.01.05.0103	AA	Banco Sofisa Ag 00078 - C/C 1615-5 (014) - Aplicação	0,63	D	0,00		0,63	D
111704	1.1.01.05.0104	AA	Banco Tribanco Ag 001 - C/C 0116096-6 Aolicação	0,00		0,00		0,00	

Tribunal de Justiça do Estado de Goiás
Documento Assinado e Publicado Digitalmente em 31/08/2026 20:05:22
Assinado por DYOGO CROSARA:00000278122
Localizar pelo código: 109987605432563873183965276, no endereço: https://projudi.tjgo.jus.br/p

Valor: R$ 1.000,00
PROCESSO CÍVEL E DO TRABALHO -> Processo de Conhecimento -> Procedimento de Conh
GOIÂNIA - 5ª UPJ VARAS CÍVEIS: 12ª, 20ª, 21ª, 22ª, 23ª E 25ª
Usuário: DYOGO CROSARA - Data: 15/10/2026 10:26:36

Conta	Classificação Contábil	TP	Descrição da Conta	Saldo Inicial	D/C	Movimento	D/C	Saldo Atual	DC
111705	1.1.01.05.0105	AA	Banco Itaú Ag 5453 C/C 10058-7 (082) Aplicação	0,00		0,00		0,00	
111706	1.1.01.05.0106	AA	Banco Caixa Economica Ag 2512/003 C/C 577533627-1 (014) Investimento	0,00		0,00		0,00	
111707	1.1.01.05.0107	AA	Banco Santander AG 3444 C/C 130094530 Aplicação (082)	0,00		0,00		0,00	
111708	1.1.01.05.0108	AA	Banco Itau Ag 0147 C/C 94716-2 (014) - Aplicacao	0,00		0,00		0,00	
111709	1.1.01.05.0109	AA	Banco Bradesco AG 0895-8 C/C 161457-6 (014) - Aplicação	0,00		0,00		0,00	
111710	1.1.01.05.0110	AA	Banco BMP AG 0001 C/C 910553-7 (014) Aplicação	0,00		0,00		0,00	
111800	1.1.01.08	SS	VALORES EM TRÂNSITO	0,00		0,00		0,00	
111801	1.1.01.08.0001	AA	Cheques a Vista a Compensar	0,00		0,00		0,00	
111802	1.1.01.08.0002	AA	Valores a Classifcar - Deposito	0,00		0,00		0,00	
111803	1.1.01.03.0149	AA	Banco Tribanco Ag 001 - C/C 1076671 (001)	0,00		0,00		0,00	
111804	1.1.01.03.0150	AA	Banco Safra Ag 0197 - C/C 503067-0 (001)	0,00		0,00		0,00	
111805	1.1.01.03.0151	AA	Banco Safra Ag 0197 - C/C 502055-1 (001)	0,00		0,00		0,00	
111806	1.1.01.03.0152	AA	Banco Safra Ag 0197 - C/C 501526-3 (002)	0,00		0,00		0,00	
111807	1.1.01.03.0153	AA	Banco Safra Ag 0197 - C/C 503066-1 (002)	0,00		0,00		0,00	
111808	1.1.01.03.0154	AA	Banco Safra Ag 0197 - C/C 503077-7 (002)	0,00		0,00		0,00	
111809	1.1.01.03.0155	AA	Banco Safra Ag 0197 - C/C 503078-5 (002)	0,00		0,00		0,00	
111810	1.1.01.03.0156	AA	Banco Safra Ag 0197 - C/C 503079-3 (002)	0,00		0,00		0,00	
111811	1.1.01.03.0157	AA	Banco Tribanco Ag 001 - C/C 1157663 (002)	0,00		0,00		0,00	
111812	1.1.01.03.0158	AA	Banco Safra Ag 0197 - C/C 503068-8 (003)	0,00		0,00		0,00	
111813	1.1.01.03.0159	AA	Banco Tribanco Ag 001 - C/C 119578-6 (003)	0,00		0,00		0,00	
111814	1.1.01.03.0160	AA	Banco Safra Ag 0197 - C/C 503069-6 (004)	0,00		0,00		0,00	
111815	1.1.01.03.0162	AA	Banco Safra Ag 0197 - C/C 501780-1 (005)	0,00		0,00		0,00	
111816	1.1.01.03.0161	AA	Banco Tribanco Ag 001 - C/C 1313010 (004)	0,00		0,00		0,00	
111817	1.1.01.03.0163	AA	Banco Safra Ag 0197 - C/C 503070-0 (005)	0,00		0,00		0,00	
111818	1.1.01.03.0164	AA	Banco Tribanco Ag 001 - C/C 1493736 (005)	0,00		0,00		0,00	
111819	1.1.01.03.0165	AA	Banco Tribanco Ag 001 - C/C 1362992 (006)	0,00		0,00		0,00	
111820	1.1.01.03.0166	AA	Banco Tribanco Ag 001 - C/C 1408976 (007)	0,00		0,00		0,00	
111821	1.1.01.03.0167	AA	Banco Safra Ag 0197 - C/C 503071-8 (008)	0,00		0,00		0,00	
111822	1.1.01.03.0168	AA	Banco Tribanco Ag 001 - C/C 1429426 (008)	0,00		0,00		0,00	
111823	1.1.01.03.0169	AA	Banco Safra Ag 0197 - C/C501782-7 (009)	0,00		0,00		0,00	
111824	1.1.01.03.0170	AA	Banco Safra Ag 0197 - C/C 503073-4 (009)	0,00		0,00		0,00	
111825	1.1.01.03.0171	AA	Banco Tribanco Ag 001 - C/C 1495925 (009)	0,00		0,00		0,00	
111826	1.1.01.03.0172	AA	Banco Safra Ag 0197 - C/C 503082-3 (010)	0,00		0,00		0,00	

Tribunal de Justiça do Estado de Goiás
Documento Assinado e Publicado Digitalmente em 31/08/2026 20:05:22
Assinado por DYOGO CROSARA:00000278122
Localizar pelo código: 109987605432563873183965276, no endereço: https://projudi.tjgo.jus.br/p

Valor: R$ 1.000,00
PROCESSO CÍVEL E DO TRABALHO -> Processo de Conhecimento -> Procedimento Comum -> Procedimentos Especiais -> Procedimentos Regidos por Outros Códigos, Leis Esparsas e Regimento
GOIÂNIA - 5ª UPJ VARAS CÍVEIS: 12ª, 20ª, 21ª, 22ª, 23ª E 25ª
Usuário: DYOGO CROSARA - Data: 15/10/2026 10:26:36

Conta	Classificação Contábil	TP	Descrição da Conta	Saldo Inicial	D/C	Movimento	D/C	Saldo Atual	DC
111827	1.1.01.03.0173	AA	Banco Tribanco Ag 001 - C/C 1495917 (010)	0,00		0,00		0,00	
111828	1.1.01.03.0174	AA	Banco Safra Ag 0197 - C/C 503076-9 (011)	0,00		0,00		0,00	
111829	1.1.01.03.0175	AA	Banco Tribanco Ag 001 - C/C 2415488 (011)	0,00		0,00		0,00	
111830	1.1.01.03.0176	AA	Banco Safra Ag 0197 - C/C 503072-6 (012)	0,00		0,00		0,00	
111831	1.1.01.03.0177	AA	Banco Tribanco Ag 001 - C/C 2415500 (012)	0,00		0,00		0,00	
111832	1.1.01.03.0178	AA	Banco Safra Ag 0197 - C/C 501523-9 (013)	0,00		0,00		0,00	
111833	1.1.01.03.0179	AA	Banco Safra Ag 0197 - C/C 501532-8 (013)	0,00		0,00		0,00	
111834	1.1.01.03.0180	AA	Banco Safra Ag 0197 - C/C 503074-2 (013)	0,00		0,00		0,00	
111835	1.1.01.03.0181	AA	Banco Safra Ag 0197 - C/C 503143-9 (013)	0,00		0,00		0,00	
111836	1.1.01.03.0182	AA	Banco Safra Ag 0197 - C/C 503144-7 (013)	0,00		0,00		0,00	
111837	1.1.01.03.0183	AA	Banco Tribanco Ag 001 - C/C 2415526 (013)	0,00		0,00		0,00	
111838	1.1.01.03.0184	AA	Banco Tribanco Ag 001 - C/C 2415569 (023)	0,00		0,00		0,00	
111839	1.1.01.03.0185	AA	Banco Tribanco Ag 001 - C/C 2415585 (024)	0,00		0,00		0,00	
111840	1.1.01.03.0186	AA	Banco Safra Ag 0197 - C/C 503075-1 (014)	0,00		0,00		0,00	
111841	1.1.01.03.0187	AA	Banco Tribanco Ag 001 - C/C 2415542 (014)	238,78	C	0,00		238,78	C
111842	1.1.01.03.0188	AA	Banco Safra Ag 0197 - C/C 503068-8 (016)	0,00		0,00		0,00	
111843	1.1.01.03.0189	AA	Banco Safra Ag 0197 - C/C 502831-4 (016)	0,00		0,00		0,00	
111844	1.1.01.03.0190	AA	Banco Safra Ag 0197 - C/C 503138-2 (016)	0,00		0,00		0,00	
111845	1.1.01.03.0191	AA	Banco Safra Ag 0197 - C/C 501517-4 (002)	0,00		0,00		0,00	
111846	1.1.01.03.0192	AA	Banco Safra Ag 0197 - C/C 502054-2 (004)	0,00		0,00		0,00	
111847	1.1.01.03.0193	AA	Banco Safra Ag 0197 - C/C 502052-6 (004)	0,00		0,00		0,00	
111848	1.1.01.03.0194	AA	Banco Safra Ag 0197 - C/C 501529-8 (008)	0,00		0,00		0,00	
111849	1.1.01.03.0195	AA	Banco Safra Ag 0197 - C/C 501530-1 (010)	0,00		0,00		0,00	
111850	1.1.01.03.0196	AA	Banco Safra Ag 0197 - C/C 502050-0 (010)	0,00		0,00		0,00	
111851	1.1.01.03.0197	AA	Banco Safra Ag 0197 - C/C 501515-8 (011)	0,00		0,00		0,00	
111852	1.1.01.03.0198	AA	Banco Safra Ag 0197 - C/C 501524-7 (011)	0,00		0,00		0,00	
111853	1.1.01.03.0199	AA	Banco Safra Ag 0197 - C/C 501516-6 (012)	0,00		0,00		0,00	
111854	1.1.01.03.0200	AA	Banco Safra Ag 0197 - C/C 501525-5 (012)	0,00		0,00		0,00	
111855	1.1.01.03.0201	AA	Banco Safra Ag 0197 - C/C 501531-0 (014)	0,00		0,00		0,00	
111856	1.1.01.03.0202	AA	Banco Safra Ag 0197 - C/C 501708-8 (014)	0,00		0,00		0,00	
111857	1.1.01.03.0203	AA	Banco Safra Ag 0197 - C/C 501838-6 (014)	0,00		0,00		0,00	
111858	1.1.01.03.0204	AA	Banco Safra Ag 0197 - C/C 502832-2 (016).	0,00		0,00		0,00	
111860	1.1.01.03.0206	AA	Banco Caixa Economica Ag: 003 C/C 0516-2 (001)	0,00		0,00		0,00	

Tribunal de Justiça do Estado de Goiás
Documento Assinado e Publicado Digitalmente em 31/08/2026 20:05:22
Assinado por DYOGO CROSARA:00000278122
Localizar pelo código: 109987605432563873183965276, no endereço: https://projudi.tjgo.jus.br/p

Valor: R$ 1.000,00
PROCESSO CÍVEL E DO TRABALHO -> Processo de Conhecimento -> Procedimento Comum -> Procedimentos Especiais -> Procedimentos Regidos por Outros Códigos, Leis Esparsas e Regimento
GOIÂNIA - 5ª UPJ VARAS CÍVEIS: 12ª, 20ª, 21ª, 22ª, 23ª E 25ª
Usuário: DYOGO CROSARA - Data: 15/10/2026 10:26:36

Conta	Classificação Contábil	TP	Descrição da Conta	Saldo Inicial	D/C	Movimento	D/C	Saldo Atual	DC
111861	1.1.01.03.0207	AA	Banco Caixa Economica Ag: 2512 C/C 514-6 (003)	0,00		0,00		0,00	
111862	1.1.01.03.0208	AA	Banco Caixa Economica Ag: 2512 C/C 515-4 (003)	0,00		0,00		0,00	
111863	1.1.01.03.0209	AA	Banco Caixa Economica AG: 2512 C/C 507-3 (004)	0,00		0,00		0,00	
111864	1.1.01.03.0210	AA	Banco Caixa Economica Ag: 2512 C/C 538-3 (004)	0,00		0,00		0,00	
111865	1.1.01.03.0211	AA	Banco Caixa Economica Ag: 2512 C/C 515-4 (003) .	0,00		0,00		0,00	
111866	1.1.01.03.0212	AA	Banco Caixa Economica Ag: 2512 C/C 661-4 (012)	0,00		0,00		0,00	
111867	1.1.01.03.0213	AA	Banco Sicoob Ag: 5004 C/C 1017732-9 (023)	0,00		0,00		0,00	
111868	1.1.01.03.0214	AA	Banco Itaú Ag: 0147 C/C 91405-5 (026)	0,00		0,00		0,00	
111869	1.1.01.03.0215	AA	Banco Safra Ag: 0197 C/C 582081-6 (026)	991,51	D	637,34	D	1.628,85	D
111870	1.1.01.03.0216	AA	Banco Itau Ag 147 C/C 89652-6 (023)	0,00		0,00		0,00	
111871	1.1.01.03.0217	AA	Banco Itau Ag 147 C/C 88883-8 (024)	0,00		0,00		0,00	
111872	1.1.01.03.0218	AA	Banco Itau Ag 147 C/C 91036-8 (025)	0,00		0,00		0,00	
111873	1.1.01.03.0219	AA	Banco Itau Ag 147 C/C 91405-5 (026)	0,00		0,00		0,00	
111874	1.1.01.03.0220	AA	Banco do Brasil Ag 3388-X C/C 17227-8 (008)	0,00		0,00		0,00	
111875	1.1.01.03.0221	AA	Banco do Brasil Ag 3388-X C/C 106694-3 (002)	0,00		0,00		0,00	
111876	1.1.01.03.0222	AA	Banco do Brasil Ag 3388-X C/C 17857-8 (010)	0,00		0,00		0,00	
111877	1.1.01.03.0223	AA	Banco do Brasil Ag 3388-X C/C 66951-2 (005)	0,00		0,00		0,00	
111878	1.1.01.03.0224	AA	Banco do Brasil Ag 3388-X C/C 14960-8 (004)	0,00		0,00		0,00	
111879	1.1.01.03.0225	AA	Banco do Brasil Ag 3388-X C/C 7178-1 (011)	0,00		0,00		0,00	
111880	1.1.01.03.0226	AA	Banco do Brasil Ag 3388-X C/C 17544-7 (009)	0,00		0,00		0,00	
111881	1.1.01.03.0227	AA	Banco Safra Ag 0147 - C/C 93725-4 (090)	0,00		0,00		0,00	
111882	1.1.01.03.0228	AA	Banco Bradesco Ag 2733 C/C 0016340-6 (001)	0,00		0,00		0,00	
111883	1.1.01.03.0229	AA	Banco Caixa Economica Federal C/C 2084-7	0,00		0,00		0,00	
111884	1.1.01.03.0230	AA	Banco Itau Ag 0147 C/C 94566-1 (101)	0,00		0,00		0,00	
111885	1.1.01.03.0231	AA	Banco Itau Ag 0147 C/C 94419-3 (014)	0,00		0,00		0,00	
111886	1.1.01.03.0232	AA	Banco Itau Ag 0147 - C/C 94679-2 (100)	0,00		0,00		0,00	
111887	1.1.01.03.0233	AA	Banco Tribanco Ag 001 - C/C 1230450	0,00		0,00		0,00	
111888	1.1.01.03.0234	AA	Banco Caixa Economica Ag 0996/003 C/C 4167-0 (096)	0,00		0,00		0,00	
111889	1.1.01.03.0235	AA	Banco Caixa Economica Ag 0996/003 C/C 4165-4 (097)	0,00		0,00		0,00	
111890	1.1.01.03.0236	AA	Banco Safra Ag 0197 C/C 5017835 (014)	0,00		0,00		0,00	
111891	1.1.01.03.0237	AA	Banco Safra Ag 0197 C/C 5017754 (014)	0,00		0,00		0,00	
111892	1.1.01.03.0238	AA	Banco Itaú Ag 0147 C/C 62948-9 (015)	0,00		0,00		0,00	
111893	1.1.01.03.0239	AA	Banco Safra Ag 0197 - C/C 50177-9 (009)	0,00		0,00		0,00	

Tribunal de Justiça do Estado de Goiás
Documento Assinado e Publicado Digitalmente em 31/08/2026 20:05:22
Assinado por DYOGO CROSARA:00000278122
Localizar pelo código: 109987605432563873183965276, no endereço: https://projudi.tjgo.jus.br/p

Valor: R$ 1.000,00
PROCESSO CÍVEL E DO TRABALHO -> Processo de Conhecimento -> Procedimento de Conh
GOIÂNIA - 5ª UPJ VARAS CÍVEIS: 12ª, 20ª, 21ª, 22ª, 23ª E 25ª
Usuário: DYOGO CROSARA - Data: 15/10/2026 10:26:36

Conta	Classificação Contábil	TP	Descrição da Conta	Saldo Inicial	D/C	Movimento	D/C	Saldo Atual	DC
111894	1.1.01.03.0240	AA	Banco do Brasil Ag 3388 - C/C 106695-1 (001)	0,00		0,00		0,00	
111895	1.1.01.03.0241	AA	Banco Caixa Economica Ag 0996/003 C/C 4166-2	0,00		0,00		0,00	
111897	1.1.01.03.0242	AA	Banco Safra Ag 0197 C/C 501518 (003)	0,00		0,00		0,00	
111898	1.1.01.03.0243	AA	Banco Itau Ag 0197 C/C 94716-2 (014)	87.859,01	D	22.531,57	C	65.327,44	D
111899	1.1.01.03.0244	AA	Banco Triangulo Ag 0001 C/C 252041-9 (025)	0,00		0,00		0,00	
111900	1.1.01.03.0245	AA	Banco Daycioval Ag 00019 C/C 7465027	0,00		0,00		0,00	
111901	1.1.01.03.0246	AA	Banco do Brasil Ag 3388-X C/C 66941-5 (003)	0,00		0,00		0,00	
111902	1.1.01.03.0247	AA	CARTÃO CAIXA - COSTA E ALCANTARA	0,00		0,00		0,00	
111903	1.1.01.03.0248	AA	CARTÃO CAIXA - COSTA COSTA	0,00		0,00		0,00	
111904	1.1.01.03.0249	AA	CARTÃO ITAÚ - TNM MATRIZ	0,00		0,00		0,00	
111905	1.1.01.03.0250	AA	Banco Sicoob Ag: 5004 C/C 1016323-9 (020)	0,00		0,00		0,00	
111906	1.1.01.03.0251	AA	Banco Tribanco Ag 001 - C/C 198120-0 (015)	0,00		0,00		0,00	
111907	1.1.01.03.0252	AA	Banco do Brasil Ag 3388 C/C 7582-5 (012)	0,00		0,00		0,00	
111908	1.1.01.03.0254	AA	Banco do Brasil Ag 3388 C/C 7584-1 (013)	0,00		0,00		0,00	
111909	1.1.01.03.0253	AA	Banco do Brasil Ag 3388 C/C 7579-5 (016)	0,00		0,00		0,00	
111910	1.1.01.03.0255	AA	Banco do Brasil Ag 3388 C/C 7581-7 (016)	0,00		0,00		0,00	
111911	1.1.01.03.0256	AA	Banco do Brasil Ag 3388 C/C 7558-2 (014)	2,11	C	1.529,69	D	1.527,58	D
111912	1.1.01.03.0257	AA	Banco Tribanco Ag 0001 C/C 728181-1 (009)	0,00		0,00		0,00	
111913	1.1.01.03.0258	AA	Banco Safra Ag 0197 - C/C 501522 (014)	0,00		0,00		0,00	
111914	1.1.01.03.0259	AA	Banco Itau Ag 0147 C/C 93312-1	0,00		0,00		0,00	
111915	1.1.01.03.0260	AA	Banco Safra Ag 0197 - C/C 502053-4 (004)	0,00		0,00		0,00	
111916	1.1.01.03.0261	AA	Banco Safra Ag 0197 - C/C 501520 (008)	0,00		0,00		0,00	
111917	1.1.01.03.0262	AA	Banco Safra Ag 0197 - C/C 501779-7 (009)	0,00		0,00		0,00	
111918	1.1.01.03.0263	AA	Banco do Brasil Ag: 3388-X C/C-7597-3 - CATIVE	0,00		0,00		0,00	
111919	1.1.01.03.0264	AA	Banco do Brasil Ag: 1242-4 C/C-48226-9 - LEAD	0,00		0,00		0,00	
111920	1.1.01.03.0265	AA	Banco Santander Ag 3444 C/C 13006778-7	2.235,27	D	1.369,53	D	3.604,80	D
111921	1.1.01.03.0266	AA	Banco Tribanco Ag. 0001-9 C/c 617539-2 Vinc.	0,00		0,00		0,00	
111922	1.1.01.03.0267	AA	Banco Caixa Economica Ag 2512/003 C/C 577533627-1 (014)	0,00		0,00		0,00	
111923	1.1.01.03.0268	AA	Banco Sicoob Ag. 5004 C/c 1098970-6 (014)	0,00		0,00		0,00	
111924	1.1.01.03.0269	AA	Banco Tribanco Ag. 001 C/727960-4 Garantida	0,00		0,00		0,00	
111925	1.1.01.03.0270	AA	Banco Sicoob Ag 5004 Conta 1098970-6 (014) - CAPITAL	4.933,50	D	0,00		4.933,50	D
111926	1.1.01.03.0271	AA	Banco Sicoob Ag 5004 Conta 1098970-6 (014) - Poupança	0,00		0,00		0,00	
111927	1.1.01.03.0272	AA	Banco Itau Ag 5453 - C/C 10058-7 (082)	0,00		0,00		0,00	

Tribunal de Justiça do Estado de Goiás
Documento Assinado e Publicado Digitalmente em 31/08/2026 20:05:22
Assinado por DYOGO CROSARA:00000278122
Localizar pelo código: 109987605432563873183965276, no endereço: https://projudi.tjgo.jus.br/p

Valor: R$ 1.000,00
PROCESSO CÍVEL E DO TRABALHO -> Processo de Conhecimento -> Procedimento Comum -> Procedimentos Especiais -> Procedimentos Regidos por Outros Códigos, Leis Esparsas e Regimento
GOIÂNIA - 5ª UPJ VARAS CÍVEIS: 12ª, 20ª, 21ª, 22ª, 23ª E 25ª
Usuário: DYOGO CROSARA - Data: 15/10/2026 10:26:36

Conta	Classificação Contábil	TP	Descrição da Conta	Saldo Inicial	D/C	Movimento	D/C	Saldo Atual	DC
111928	1.1.01.03.0273	AA	Banco Sofisa Ag 0007 C/C 16147 (014)	0,00		0,00		0,00	
111929	1.1.01.03.0274	AA	Banco Sofisa Ag 00078 - C/C 1615-5 (014)	203,04	D	0,00		203,04	D
111998	1.1.01.03.0499	AA	Banco Itau - AG:0147 C/C-94678-4 (C.M.C.A)	0,00		0,00		0,00	
111999	1.1.01.03.0999	AA	(-) Cheques Emitidos a Compensar	0,00		0,00		0,00	
112000	1.1.02	SS	CONTAS E TÍTULOS A RECEBER	12.984.886,71	D	642.090,77	D	13.626.977,48	D
112100	1.1.02.01	SS	FATURAS A RECEBER	180.122,97	D	4.994,73	D	185.117,70	D
112101	1.1.02.01.0001	AA	Títulos de Clientes a Receber	40.204,09	D	118,00	D	40.322,09	D
112102	1.1.02.01.0002	AA	Títulos de Convênios a Receber	0,00		10.100,54	D	10.100,54	D
112103	1.1.02.01.0003	AA	Aluguel a Receber - Operacional	0,00		0,00		0,00	
112107	1.1.02.01.0007	AA	Títulos de Fornecedores a Receber	0,00		0,00		0,00	
112108	1.1.02.03.0004	AA	Cartão IFOOD	662.430,23	D	60.749,38	C	601.680,85	D
112109	1.1.02.01.0008	AA	Título de Convênio Funcionario a Receber	116.728,26	D	2.883,08	D	119.611,34	D
112110	1.1.02.01.0009	AA	Vale Presente Funcionario	23.190,62	D	8.106,89	C	15.083,73	D
112198	1.1.02.01.9998	AA	(-) Títulos Descontados	0,00		0,00		0,00	
112199	1.1.02.01.9999	AA	(-) Perdas com Créditos Incobráveis	0,00		0,00		0,00	
112200	1.1.02.02	SS	CONVENIADOS A RECEBER	134.819,57	C	4.523,51	D	130.296,06	C
112201	1.1.02.02.0001	AA	Conveniados a Receber- Entrada e Saida Tricard	134.819,57	C	4.523,51	D	130.296,06	C
112300	1.1.02.03	SS	CARTÕES A RECEBER	988.262,01	D	217.891,52	D	1.206.153,53	D
112301	1.1.02.03.0001	AA	Cartoes a receber	334.001,97	D	279.569,98	D	613.571,95	D
112302	1.1.02.03.0002	AA	Estorno de credito indevido - Saidas e Entradas	8.170,19	C	929,08	C	9.099,27	C
112303	1.1.02.03.0003	AA	Cartão Transitorio	0,00		0,00		0,00	
112395	1.1.02.03.9950	AA	(-) Cartões Recebidos por Adiantamentos	0,00		0,00		0,00	
112400	1.1.02.04	SS	RECEBIMENTOS VIA PIX	0,00		0,00		0,00	
112401	1.1.02.04.0001	AA	Recebimentos de Pix	0,00		0,00		0,00	
112500	1.1.02.05	SS	CHEQUES EM CARTEIRA	0,00		0,00		0,00	
112501	1.1.02.05.0001	AA	Cheques Pré-Datados	0,00		0,00		0,00	
112502	1.1.02.05.0002	AA	Cheques Devolvidos em Cobrança	0,00		0,00		0,00	
112598	1.1.02.05.9998	AA	(-) Cheques Descontados	0,00		0,00		0,00	
112599	1.1.02.05.9999	AA	(-) Perdas com Créditos Incobráveis	0,00		0,00		0,00	
112600	1.1.02.06	SS	TÍTULOS A RECEBER	37.139,65	C	735.000,00	C	772.139,65	C
112601	1.1.02.06.0001	AA	Créditos Por Vendas de Imobilizado	0,00		0,00		0,00	
112602	1.1.02.06.0002	AA	Créditos a Receber de terceiros	0,00		0,00		0,00	
112603	1.1.02.06.0003	AA	Mútuos e Empréstimos a Receber	380.075,75	D	0,00		380.075,75	D

Tribunal de Justiça do Estado de Goiás
Documento Assinado e Publicado Digitalmente em 31/08/2026 20:05:22
Assinado por DYOGO CROSARA:00000278122
Localizar pelo código: 109987605432563873183965276, no endereço: https://projudi.tjgo.jus.br/p

Valor: R$ 1.000,00
PROCESSO CÍVEL E DO TRABALHO -> Processo de Conhecimento -> Procedimento -> Procedimentos Especiais -> Procedimentos Regidos por Outros Códigos, Leis Esparsas e Regimento
GOIÂNIA - 5ª UPJ VARAS CÍVEIS: 12ª, 20ª, 21ª, 22ª, 23ª E 25ª
Usuário: DYOGO CROSARA - Data: 15/10/2026 10:26:36

Conta	Classificação Contábil	TP	Descrição da Conta	Saldo Inicial	D/C	Movimento	D/C	Saldo Atual	DC
112604	1.1.02.06.0004	AA	Emprestimos à Terceiros	12.784,60	D	0,00		12.784,60	D
112605	1.1.02.06.0005	AA	Mutuos e Empréstimos a Receber - HRA	430.000,00	C	735.000,00	C	1.165.000,00	C
112700	1.1.02.07	SS	ADIANTAMENTO A FORNECEDORES	216.052,73	D	748.244,46	D	964.297,19	D
112701	1.1.02.07.0001	AA	Adiantamentos a Fornecedores Nacionais	216.052,73	D	748.244,46	D	964.297,19	D
112702	1.1.02.07.0002	AA	Adiantamentos a Fornecedores Estrangeiros	0,00		0,00		0,00	
112800	1.1.02.08	SS	ADIANTAMENTO A FUNCIONÁRIOS	198.561,95	D	90.406,00	D	288.967,95	D
112801	1.1.02.08.0001	AA	Adiantamento de Salários	2.439,51	C	0,00		2.439,51	C
112802	1.1.02.08.0002	AA	Empréstimos a Funcionários	0,00		0,00		0,00	
112803	1.1.02.08.0003	AA	Antecipação 1º Parcela 13º Salário	0,00		0,00		0,00	
112804	1.1.02.08.0004	AA	Adiantamento Para Viagens	433,14	D	0,00		433,14	D
112805	1.1.02.08.0005	AA	Adiantamento Para Despesas	0,00		0,00		0,00	
112806	1.1.02.08.0006	AA	Convênios Funcionários a Receber	0,00		0,00		0,00	
112807	1.1.02.08.0007	AA	Quebra de Caixa a Descontar	70,78	C	469,49	D	398,71	D
112808	1.1.02.08.0008	AA	Adiantamento de Ferias	3.027,72	D	13.656,94	D	16.684,66	D
112809	1.1.02.08.0009	AA	Indenizações Trabalhistas Pagas	197.611,38	D	76.279,57	D	273.890,95	D
112810	1.1.02.08.0010	AA	Pensão Alimenticia	0,00		0,00		0,00	
112811	1.1.02.08.0011	AA	Convenio Policard e Valecard	0,00		0,00		0,00	
112812	1.1.02.08.0012	AA	Adiantamento - Plano de Saude	0,00		0,00		0,00	
112813	1.1.02.08.0013	AA	Adiantamento - Odontologico	0,00		0,00		0,00	
112814	1.1.02.08.0014	AA	Adiantamento Emprestimo Consignado Governo	0,00		0,00		0,00	
112900	1.1.02.09	SS	TRIBUTOS A RECUPERAR	10.375.357,09	D	91.050,34	D	10.466.407,43	D
112901	1.1.02.09.0001	AA	ICMS a Recuperar	1.309.709,99	D	44.524,50	D	1.354.234,49	D
112902	1.1.02.09.0002	AA	ICMS Imobilizado a Recuperar	523.828,76	D	0,00		523.828,76	D
112903	1.1.02.09.0003	AA	(-) ICMS Imobilizado Recuperado/Baixado	462.494,11	C	8.488,12	C	470.982,23	C
112904	1.1.02.09.0004	AA	PIS Créditos Lei 10.637/2002	0,00		0,00		0,00	
112905	1.1.02.09.0005	AA	COFINS Créditos Lei 10.833/2003	344,82	D	0,00		344,82	D
112906	1.1.02.09.0006	AA	IRF a Compensar	0,00		0,00		0,00	
112907	1.1.02.09.0007	AA	IRF Sobre Redimentos de Aplicações Financeiras	34.494,74	D	0,00		34.494,74	D
112908	1.1.02.09.0008	AA	IRPJ Antecipação Por Estimativa	0,00		0,00		0,00	
112909	1.1.02.09.0009	AA	CSLL Antecipação por Estimativa	0,00		0,00		0,00	
112910	1.1.02.09.0010	AA	IRPJ a Compensar	0,00		0,00		0,00	
112911	1.1.02.09.0011	AA	CSLL a compensar	0,00		0,00		0,00	
112912	1.1.02.09.0012	AA	Pis a Compensar	681.821,19	D	9.624,81	D	691.446,00	D

Tribunal de Justiça do Estado de Goiás
Documento Assinado e Publicado Digitalmente em 31/08/2026 20:05:22
Assinado por DYOGO CROSARA:00000278122
Localizar pelo código: 109987605432563873183965276, no endereço: https://projudi.tjgo.jus.br/p

Valor: R$ 1.000,00
PROCESSO CÍVEL E DO TRABALHO -> Processo de Conhecimento -> Procedimento -> Procedimentos Especiais -> Procedimentos Regidos por Outros Códigos, Leis Esparsas e Regimento
GOIÂNIA - 5ª UPJ VARAS CÍVEIS: 12ª, 20ª, 21ª, 22ª, 23ª E 25ª
Usuário: DYOGO CROSARA - Data: 15/10/2026 10:26:36

Conta	Classificação Contábil	TP	Descrição da Conta	Saldo Inicial	D/C	Movimento	D/C	Saldo Atual	DC
112913	1.1.02.09.0013	AA	COFINS a Compensar	3.253.906,14	D	44.332,56	D	3.298.238,70	D
112914	1.1.02.09.0014	AA	Contribuições Sociais a Compesar	0,00		0,00		0,00	
112915	1.1.02.09.0015	AA	INSS a Compensar	0,00		0,00		0,00	
112916	1.1.02.09.0016	AA	Antecipação ICMS	215.131,36	D	1.056,59	D	216.187,95	D
112917	1.1.02.09.0017	AA	Pis/Cofins á Compensar	0,00		0,00		0,00	
112918	1.1.02.09.0018	AA	Pis/Cofins s/ Exclusao Base Icms	4.818.614,20	D	0,00		4.818.614,20	D
112919	1.1.02.09.0019	AA	Adiantamento I.R Regime de Caixa/D.P	0,00		0,00		0,00	
112920	1.1.02.09.0020	AA	Pis Monofasico	0,00		0,00		0,00	
112921	1.1.02.09.0021	AA	Cofins Monofasico	0,00		0,00		0,00	
112922	1.1.02.09.0022	AA	Pis /Cofins Exclusão base icms mensal	0,00		0,00		0,00	
112923	1.1.02.09.0023	AA	ISS a Recuperar	0,00		0,00		0,00	
112924	1.1.02.09.0024	AA	Crédito Judicial	0,00		0,00		0,00	
112925	1.1.02.09.0025	AA	PIS e COFINS s/ CPC 06	0,00		0,00		0,00	
112950	1.1.02.10	SS	OUTROS CRÉDITOS	1.196.489,18	D	219.980,21	D	1.416.469,39	D
112951	1.1.02.10.0001	AA	Outros Créditos	253.702,12	D	164.761,55	D	418.463,67	D
112954	1.1.02.10.0004	AA	Outros Creditos Contratos	0,00		0,00		0,00	
112955	1.1.02.10.0005	AA	Trocas Indenizadas s Financeiro	0,00		0,00		0,00	
112961	1.1.02.10.0011	AA	Bloqueio Judicial	891.441,71	D	55.218,66	D	946.660,37	D
112962	1.1.02.10.0012	AA	Deposito / Acordo Judicial	0,00		0,00		0,00	
112963	1.1.02.10.0013	AA	Alugueis a Receber - Nao Operacional	0,00		0,00		0,00	
112964	1.1.02.10.0014	AA	Adiantamento de Despesas	0,00		0,00		0,00	
112971	1.1.02.10.0021	AA	Saldo verba - Comprador - Bonif C/Nota fiscal/Dep/Dinh/Bol/Pix	51.345,35	D	0,00		51.345,35	D
112972	1.1.02.10.0022	AA	Emprestimo Siga Cred	0,00		0,00		0,00	
112973	1.1.02.10.0023	AA	Saldo Verba - Gestor Comercial	0,00		0,00		0,00	
112974	1.1.02.10.0024	AA	Saldo de Verba - Marlon	0,00		0,00		0,00	
112975	1.1.02.10.0025	AA	Saldo de Verba - Marrone	0,00		0,00		0,00	
112990	1.1.02.11	SS	(-) PROVISÃO PARA DEVEDORES DUVIDOSOS	0,00		0,00		0,00	
112991	1.1.02.11.0001	AA	(-) Provisão Créditos Incobráveis com Clientes	0,00		0,00		0,00	
112992	1.1.02.11.0002	AA	(-) Provisão Cheques Incobráveis	0,00		0,00		0,00	
112995	1.1.02.12	SS	ADIANTAMENTO A SOCIOS	2.000,00	D	0,00		2.000,00	D
112996	1.1.02.12.0001	AA	Mútuo	2.000,00	D	0,00		2.000,00	D
113000	1.1.03	SS	ESTOQUES	17.130.094,24	D	1.083.314,05	C	16.046.780,19	D
113100	1.1.03.01	SS	ESTOQUES DE MERCADORIAS	14.317.051,61	D	1.333.349,68	C	12.983.701,93	D

Tribunal de Justiça do Estado de Goiás
Documento Assinado e Publicado Digitalmente em 31/08/2026 20:05:22
Assinado por DYOGO CROSARA:00000278122
Localizar pelo código: 109987605432563873183965276, no endereço: https://projudi.tjgo.jus.br/p

Valor: R$ 1.000,00
PROCESSO CÍVEL E DO TRABALHO -> Processo de Conhecimento -> Procedimento Comum -> Procedimentos Especiais -> Procedimentos Regidos por Outros Códigos, Leis Esparsas e Regimentos
GOIÂNIA - 5ª UPJ VARAS CÍVEIS: 12ª, 20ª, 21ª, 22ª, 23ª E 25ª
Usuário: DYOGO CROSARA - Data: 15/10/2026 10:26:36

Conta	Classificação Contábil	TP	Descrição da Conta	Saldo Inicial	D/C	Movimento	D/C	Saldo Atual	DC
113101	1.1.03.01.0001	AA	Mercadorias em transito	2.991.370,80	D	0,00		2.991.370,80	D
113102	1.1.03.01.0002	AA	compra de Mercadorias p/ Revenda 1.197.893.516,44	1.199.174.499,66	D	1.280.983,22	C	1.197.893.516,44	D
113103	1.1.03.01.0003	AA	(-) ICMS Credito S/ Compras de Mercadorias	121.854.428,64	C	0,00		121.854.428,64	C
113104	1.1.03.01.0004	AA	(-) Pis Credito S/ Compras de Mercadorias	6.785.946,31	C	0,00		6.785.946,31	C
113105	1.1.03.01.0005	AA	(-) Cofins Credito S/ Compras de Mercadorias	32.286.138,12	C	0,00		32.286.138,12	C
113110	1.1.03.01.0110	AA	Rebaixa de Preço	2.035.654,53	C	0,00		2.035.654,53	C
113111	1.1.03.01.0111	AA	Estoque de Trocas	95.267,79	D	315,89	D	95.583,68	D
113112	1.1.03.01.0012	AA	ICMS Subistituição Tributaria	0,00		0,00		0,00	
113113	1.1.03.01.0112	AA	Estoque de Uso e Consumo - (Matriz) - 101	344.810,90	D	0,00		344.810,90	D
113114	1.1.03.01.0113	AA	Transitoria de estoque	8.059.193,55	C	0,00		8.059.193,55	C
113120	1.1.03.01.0020	AA	Entradas de Mercadorias por Transferência	128.502.761,52	D	0,00		128.502.761,52	D
113121	1.1.03.01.0021	AA	(-) Saida de Mercadoria por Tranferência	0,00		0,00		0,00	
113122	1.1.03.01.0022	AA	ICMS S/ Saidas em Transferência	0,00		0,00		0,00	
113123	1.1.03.01.0023	AA	(-) ICMS S/ Entradas em Tranferência	0,00		0,00		0,00	
113130	1.1.03.01.0030	AA	Bonificaçao Mercadorias	12.261.711,13	D	0,00		12.261.711,13	D
113135	1.1.03.01.0035	AA	(-) Saidas de Bonificação,Doações e Brindes	0,00		0,00		0,00	
113136	1.1.03.01.0036	AA	(-) Descontos Bonificados	0,00		0,00		0,00	
113140	1.1.03.01.0040	AA	Sobra de Estoque	0,00		0,00		0,00	
113141	1.1.03.01.0041	AA	(-) Falta de Estoque	15.199.556,33	C	0,00		15.199.556,33	C
113142	1.1.03.01.0042	AA	(-) Perdas de Mercadorias	29.114.424,91	C	0,00		29.114.424,91	C
113143	1.1.03.01.0043	AA	(-) Provisão Para Perdas em Estoques	0,00		0,00		0,00	
113151	1.1.03.01.0051	AA	Estoque de Materia Prima e Produção	11.680.568,72	D	52.682,35	C	11.627.886,37	D
113152	1.1.03.01.0052	AA	(-) Custo Consumo Materia Prima e Insumos Produção	1.517.431,54	C	0,00		1.517.431,54	C
113160	1.1.03.01.0060	AA	Entradas por Devolução de Mercadorias Vendidas	0,00		0,00		0,00	
113161	1.1.03.01.0061	AA	(-) Devolução de Compras de Mercadorias	11.492.315,73	C	0,00		11.492.315,73	C
113162	1.1.03.01.0062	AA	ICMS Devolucao Compras	0,00		0,00		0,00	
113170	1.1.03.01.0070	AA	Mercadorias Recebidas em Consignação	0,00		0,00		0,00	
113175	1.1.03.01.0075	AA	Fretes S/ Compras de Mercadorias	924.413,99	D	0,00		924.413,99	D
113180	1.1.03.01.0080	AA	Funrural Sobre Compras de Mercadorias	0,00		0,00		0,00	
113190	1.1.03.01.0090	AA	Outras Entradas de Mercadorias	0,00		0,00		0,00	
113191	1.1.03.01.0091	AA	(-) ICMS S/ Outras Entradas de Mercadorias	243,79	C	0,00		243,79	C
113192	1.1.03.01.0092	AA	(-) Perdas Mercadorias Inventario Fiscal	0,00		0,00		0,00	
113193	1.1.03.01.0093	AA	(-) Transferência de Mercadorias p/ Industrializ	0,00		0,00		0,00	

Tribunal de Justiça do Estado de Goiás
Documento Assinado e Publicado Digitalmente em 31/08/2026 20:05:22
Assinado por DYOGO CROSARA:00000278122
Localizar pelo código: 109987605432563873183965276, no endereço: https://projudi.tjgo.jus.br/p

Valor: R$ 1.000,00
PROCESSO CÍVEL E DO TRABALHO -> Processo de Conhecimento -> Procedimentos Especiais -> Procedimentos Regidos por Outros Códigos, Leis Esparsas e Regimento
GOIÂNIA - 5ª UPJ VARAS CÍVEIS: 12ª, 20ª, 21ª, 22ª, 23ª E 25ª
Usuário: DYOGO CROSARA - Data: 15/10/2026 10:26:36

Conta	Classificação Contábil	TP	Descrição da Conta	Saldo Inicial	D/C	Movimento	D/C	Saldo Atual	DC
113194	1.1.03.01.0094	AA	(-) Consumo Interno de Mercadorias	0,00		0,00		0,00	
113195	1.1.03.01.0095	AA	Entradas de Produtos Acabados - Produção	44.688.950,81	D	0,00		44.688.950,81	D
113198	1.1.03.01.0098	AA	(-) Custo das Mercadorias Vendidas 1.005.861.799,41	1.005.861.799,41	C	0,00		1.005.861.799,41	C
113199	1.1.03.01.0099	AA	(-) Custo Mercadorias Consumidas Internamente	3.294.471,04	C	0,00		3.294.471,04	C
113200	1.1.03.02	SS	ALMOXARIFADO	379.343,95	D	7.075,42	D	386.419,37	D
113201	1.1.03.02.0001	AA	Materiais Para Uso e Consumo	379.343,95	D	7.075,42	D	386.419,37	D
113202	1.1.03.02.0002	AA	(-) Transferencia Entre Loja Material Uso e Consumo	0,00		0,00		0,00	
113204	1.1.03.02.0004	AA	Outras Mercadorias	0,00		0,00		0,00	
113205	1.1.03.02.0005	AA	Sacolinha e Pequenas Embalagens	0,00		0,00		0,00	
113206	1.1.03.01.0100	AA	(-) Custo Mercadorias Vendas Entre Lojas	148.845.699,81	C	0,00		148.845.699,81	C
113300	1.1.03.03	SS	MERCADORIAS EM TRANSITO	2.433.698,68	D	242.960,21	D	2.676.658,89	D
113301	1.1.03.03.0001	AA	Transferencia Mercadoria Entre L	1.454.285,48	D	244.431,89	D	1.698.717,37	D
113302	1.1.03.03.0002	AA	(-) ICMS Transferencia Mercadoria Entre Lojas	0,00		0,00		0,00	
113303	1.1.03.03.0003	AA	Mercadorias em Negociação	0,00		0,00		0,00	
113304	1.1.03.03.0004	AA	Mecadorias Estoques Uso Futuro	0,00		0,00		0,00	
113305	1.1.03.03.0005	AA	Transferencia Material de Insumo - Entre Lojas	3.374,00	D	0,00		3.374,00	D
113306	1.1.03.03.0006	AA	Transferencia de Embalagens - Entre Lojas	19.849,34	D	1.606,77	C	18.242,57	D
113307	1.1.03.03.0007	AA	Transferencia de Material de Uso e Consumo - Entre Lojas	969.753,06	D	0,00		969.753,06	D
113308	1.1.03.03.0008	AA	Correção de Custo - Estoque de Revenda 1	0,00		0,00		0,00	
113309	1.1.03.03.0009	AA	Correção de Custo - Estoque de Troca 2	0,00		0,00		0,00	
113310	1.1.03.03.0010	AA	Correção de Custo - Estoque de Insumos 3	13.563,20	C	135,09	D	13.428,11	C
113311	1.1.03.03.0011	AA	Correção de Custo - Estoque de Almoxarifado 4	0,00		0,00		0,00	
113500	1.1.03.05	SS	IMPORTAÇÕES EM ANDAMENTO	0,00		0,00		0,00	
114000	1.1.04	SS	TÍTULOS E VALORES MOBILIARIOS	0,00		0,00		0,00	
114100	1.1.04.01	SS	APLICAÇÕES FINANCEIRAS	0,00		0,00		0,00	
115000	1.1.05	SS	DESPESAS DO EXERCÍCIO SEGUINTE	0,00		0,00		0,00	
115100	1.1.05.01	SS	DESPESAS PAGAS ANTECIPADAMENTE	0,00		0,00		0,00	
115101	1.1.05.01.0001	AA	Seguros Pagos	0,00		0,00		0,00	
115102	1.1.05.01.0002	AA	Impostos e Taxas	0,00		0,00		0,00	
115103	1.1.05.01.0003	AA	IPVA	0,00		0,00		0,00	
115104	1.1.05.01.0004	AA	Contratos de Arrendamento Mercantil	0,00		0,00		0,00	
115105	1.1.05.01.0005	AA	Despesas antecipadas	0,00		0,00		0,00	
115107	1.1.05.01.0007	AA	Alugueis a Apropriar	0,00		0,00		0,00	

Tribunal de Justiça do Estado de Goiás
Documento Assinado e Publicado Digitalmente em 31/08/2026 20:05:22
Assinado por DYOGO CROSARA:00000278122
Localizar pelo código: 109987605432563873183965276, no endereço: https://projudi.tjgo.jus.br/p

Valor: R$ 1.000,00
PROCESSO CÍVEL E DO TRABALHO -> Processo de Conhecimento -> Procedimento Especiais -> Procedimentos Regidos por Outros Códigos, Leis Esparsas e Regimento
GOIÂNIA - 5ª UPJ VARAS CÍVEIS: 12ª, 20ª, 21ª, 22ª, 23ª E 25ª
Usuário: DYOGO CROSARA - Data: 15/10/2026 10:26:36

Conta	Classificação Contábil	TP	Descrição da Conta	Saldo Inicial	D/C	Movimento	D/C	Saldo Atual	DC
120000	1.2	SS	ATIVO NÃO CIRCULANTE	79.846.260,00	D	0,00		79.846.260,00	D
121000	1.2.01	SS	REALIZÁVEL A LONGO PRAZO	32.801.299,36	D	0,00		32.801.299,36	D
121100	1.2.01.01	SS	FATURAS A RECEBER	0,00		0,00		0,00	
121101	1.2.01.01.0001	AA	Títulos de Clientes a Receber -LP	0,00		0,00		0,00	
121200	1.2.01.02	SS	CONVENIOS A RECEBER	0,00		0,00		0,00	
121201	1.2.01.02.0001	AA	Convenios Empresa - LP	0,00		0,00		0,00	
121202	1.2.01.12.0010	AA	Ap Comercio	0,00		0,00		0,00	
121203	1.2.01.12.0011	AA	Tnm Comercio	0,00		0,00		0,00	
121204	1.2.01.12.0012	AA	Sup Barao Alim	0,00		0,00		0,00	
121500	1.2.01.05	SS	CHEQUES EM CARTEIRA	0,00		0,00		0,00	
121501	1.2.01.05.0001	AA	Cheques Pré-Datados - LP	0,00		0,00		0,00	
121502	1.2.01.05.0002	AA	Cheques em Cobrança - LP	0,00		0,00		0,00	
121600	1.2.01.06	SS	TÍTULOS A RECEBER	32.631.977,55	D	0,00		32.631.977,55	D
121601	1.2.01.06.0001	AA	Acordos Comerciais - LP	0,00		0,00		0,00	
121606	1.2.01.06.0006	AA	Créditos Por Vendas de Imobilizado - LP	0,00		0,00		0,00	
121607	1.2.01.06.0007	AA	Créditos Por Vendas de Investimentos - LP	0,00		0,00		0,00	
121608	1.2.01.06.0008	AA	Mutuos e Empréstimos a Receber - LP	32.631.977,55	D	0,00		32.631.977,55	D
121700	1.2.01.07	SS	ADIANTAMENTO A FORNECEDORES	0,00		0,00		0,00	
121701	1.2.01.07.0001	AA	Adiantamentos a Fornecedores Nacionais - LP	0,00		0,00		0,00	
121702	1.2.01.07.0002	AA	Adiantamento de Cotas de Consórcio	0,00		0,00		0,00	
121900	1.2.01.09	SS	TRIBUTOS A RECUPERAR	0,00		0,00		0,00	
121902	1.2.01.09.0002	AA	ICMS Imobilizado a Recuperar - LP	0,00		0,00		0,00	
121903	1.2.01.09.0003	AA	(-) ICMS Imobilizado Recuperado/Bx - LP	0,00		0,00		0,00	
121904	1.2.01.09.0004	AA	PIS Créditos Lei 10.637/2002 - LP	0,00		0,00		0,00	
121905	1.2.01.09.0005	AA	COFINS Créditos Lei 10.833/2003 - LP	0,00		0,00		0,00	
121950	1.2.01.10	SS	OUTROS CRÉDITOS	169.321,81	D	0,00		169.321,81	D
121951	1.2.01.10.0001	AA	Depósitos Caucionados Por Arrend. Mercantil - LP	0,00		0,00		0,00	
121952	1.2.01.10.0002	AA	Depósitos Caucionados - LP	0,00		0,00		0,00	
121953	1.2.01.10.0003	AA	Depósitos Judiciais - LP	169.321,81	D	0,00		169.321,81	D
121954	1.2.01.10.0004	AA	Mercadorias em Negociação	0,00		0,00		0,00	
121955	1.2.01.10.0005	AA	Contestação de Cartão	0,00		0,00		0,00	
121980	1.2.01.11	SS	CRÉDITOS COM PESSOAS LIGADAS	0,00		0,00		0,00	
121981	1.2.01.11.0001	AA	Conta Corrente Sócios Quotistas	0,00		0,00		0,00	

Tribunal de Justiça do Estado de Goiás
Documento Assinado e Publicado Digitalmente em 31/08/2026 20:05:22
Assinado por DYOGO CROSARA:00000278122
Localizar pelo código: 109987605432563873183965276, no endereço: https://projudi.tjgo.jus.br/p

Valor: R$ 1.000,00
PROCESSO CÍVEL E DO TRABALHO -> Processo de Conhecimento -> Procedimentos Especiais -> Procedimentos Regidos por Outros Códigos, Leis Esparsas e Regimento
GOIÂNIA - 5ª UPJ VARAS CÍVEIS: 12ª, 20ª, 21ª, 22ª, 23ª E 25ª
Usuário: DYOGO CROSARA - Data: 15/10/2026 10:26:36

Conta	Classificação Contábil	TP	Descrição da Conta	Saldo Inicial	D/C	Movimento	D/C	Saldo Atual	DC
121990	1.2.01.12	SS	EMPRESTIMOS DE MUTUO	0,00		0,00		0,00	
121991	1.2.01.12.0001	AA	Tc Produtos	0,00		0,00		0,00	
121992	1.2.01.12.0002	AA	Super Barao	0,00		0,00		0,00	
121993	1.2.01.12.0003	AA	Super Brazao	0,00		0,00		0,00	
121994	1.2.01.12.0004	AA	Super B (005)	0,00		0,00		0,00	
121995	1.2.01.12.0005	AA	Tca Comercio	0,00		0,00		0,00	
121996	1.2.01.12.0006	AA	Tkj Comercio	0,00		0,00		0,00	
121997	1.2.01.12.0007	AA	Vrc Comercio	0,00		0,00		0,00	
121998	1.2.01.12.0008	AA	So Comercio	0,00		0,00		0,00	
121999	1.2.01.12.0009	AA	Cb Comercio	0,00		0,00		0,00	
122000	1.2.02	SS	TÌTULOS E VALORES IMOBILIARIOS	603.993,12	D	0,00		603.993,12	D
122100	1.2.02.01	SS	INVESTIMENTOS TEMPORARIOS PERMANENTES	603.993,12	D	0,00		603.993,12	D
122101	1.2.02.01.0001	AA	Titulo de Capitalizacao	50.000,00	D	0,00		50.000,00	D
122102	1.2.02.01.0002	AA	Previdencia Privada	0,00		0,00		0,00	
122103	1.2.02.01.0003	AA	Consorcios	553.993,12	D	0,00		553.993,12	D
123000	1.2.03	SS	INVESTIMENTOS TEMPORARIOS	0,00		0,00		0,00	
125000	1.2.05	SS	DESPESAS ANTECIPADAS	0,00		0,00		0,00	
125100	1.2.05.01	SS	DESPESAS PAGAS ANTECIPADAMENTE	0,00		0,00		0,00	
125101	1.2.05.01.0001	AA	Despesas Pre-Operacionais	0,00		0,00		0,00	
126000	1.2.06	SS	INVESTIMENTOS	0,00		0,00		0,00	
126100	1.2.06.01	SS	APLICAÇÕES POR INCENTIVOS FISCAIS	0,00		0,00		0,00	
126200	1.2.06.02	SS	PARTICIPAÇÕES POR AÇÕES E QUOTAS	0,00		0,00		0,00	
126201	1.2.06.02.0001	AA	Participações em Outras Sociedades	0,00		0,00		0,00	
126202	1.2.06.02.0002	AA	Cotas Sicoob Unicentro CNPJ 37.395.399/0004-00	0,00		0,00		0,00	
126203	1.2.06.02.0003	AA	TNM Comercio de Produtos Alimenticios Ltda	0,00		0,00		0,00	
126204	1.2.06.02.0004	AA	TC Comercio de Produtos Alimenticios Ltda	0,00		0,00		0,00	
126205	1.2.06.02.0005	AA	Banco Caixa Economica Investimento Ag 2512/003 C/C 2262-8 (014)	0,00		0,00		0,00	
126300	1.2.06.03	SS	OUTROS INVESTIMENTOS PERMANENTES	0,00		0,00		0,00	
128000	1.2.08	SS	IMOBILIZADO	41.028.392,57	D	0,00		41.028.392,57	D
128100	1.2.08.01	SS	IMOBILIZADO TÉCNICO	54.518.359,87	D	0,00		54.518.359,87	D
128101	1.2.08.01.0001	AA	Imóveis - Terrenos	1.043.674,50	D	0,00		1.043.674,50	D
128102	1.2.08.01.0002	AA	Imóveis - Edificações	0,00		0,00		0,00	
128103	1.2.08.01.0003	AA	Instalações Comerciais	12.897.290,65	D	0,00		12.897.290,65	D

Valor: R$ 1.000,00
PROCESSO CÍVEL E DO TRABALHO -> Processo de Conhecimento -> Procedimento -> Procedimentos Especiais -> Procedimentos Regidos por Outros Códigos, Leis Esparsas e Regimento
GOIÂNIA - 5ª UPJ VARAS CÍVEIS: 12ª, 20ª, 21ª, 22ª, 23ª E 25ª
Usuário: DYOGO CROSARA - Data: 15/10/2026 10:26:36

Conta	Classificação Contábil	TP	Descrição da Conta	Saldo Inicial	D/C	Movimento	D/C	Saldo Atual	DC
128104	1.2.08.01.0004	AA	Maquinas e Equipamentos	10.546.265,43	D	0,00		10.546.265,43	D
128105	1.2.08.01.0005	AA	Equipamentos de Processamento Eletrônico de Dados	0,00		0,00		0,00	
128106	1.2.08.01.0006	AA	Computadores e Perifericos	3.517.605,33	D	0,00		3.517.605,33	D
128107	1.2.08.01.0007	AA	Móveis e Utensílios	5.868.803,58	D	0,00		5.868.803,58	D
128108	1.2.08.01.0008	AA	Veículos	1.950.094,00	D	0,00		1.950.094,00	D
128109	1.2.08.01.0009	AA	Construções em Andamento	1.245,00	D	0,00		1.245,00	D
128110	1.2.08.01.0010	AA	Benfeitorias em Propriedades Arrendadas	18.474.384,48	D	0,00		18.474.384,48	D
128111	1.2.08.01.0011	AA	Benfeitorias em Bens Arrendados	34.089,60	D	0,00		34.089,60	D
128112	1.2.08.01.0012	AA	Bens Recebidos em Comodato	184.907,30	D	0,00		184.907,30	D
128115	1.2.08.01.0015	AA	(-) ICMS a Recuperar Imobilizado	0,00		0,00		0,00	
128116	1.2.08.01.0016	AA	Instalações - Sistema Energia Fotovoltaico	0,00		0,00		0,00	
128117	1.2.08.01.0017	AA	Direito de Uso CPC 06	0,00		0,00		0,00	
128200	1.2.08.02	SS	(-) DEPRECIAÇÃO ACUMULADA	13.506.967,30	C	0,00		13.506.967,30	C
128201	1.2.08.02.0001	AA	(-) Imóveis - Edificações	0,00		0,00		0,00	
128202	1.2.08.02.0002	AA	(-) Instalações Comerciais	4.976.824,42	C	0,00		4.976.824,42	C
128203	1.2.08.02.0003	AA	(-) Maquinas e Equipamentos	2.766.505,57	C	0,00		2.766.505,57	C
128204	1.2.08.02.0004	AA	(-) Computadores e Perifericos	2.414.111,61	C	0,00		2.414.111,61	C
128205	1.2.08.02.0005	AA	(-) Móveis e Utensílios	1.763.961,19	C	0,00		1.763.961,19	C
128206	1.2.08.02.0006	AA	(-) Veículos	1.585.564,51	C	0,00		1.585.564,51	C
128207	1.2.08.02.0007	AA	(-) Ferramentas	0,00		0,00		0,00	
128208	1.2.08.02.0008	AA	(-) Máquinas de Tração e Transportes	0,00		0,00		0,00	
128300	1.2.08.03	SS	(-) AMORTIZAÇÂO ACUMULADA	0,00		0,00		0,00	
128303	1.2.08.03.0003	AA	(-) Benfeitorias em Propriedades Arrendadas	0,00		0,00		0,00	
128304	1.2.08.03.0004	AA	(-) Benfeitorias em Bens Arrendados	0,00		0,00		0,00	
128400	1.2.08.04	SS	CONSTRUÇÕES EM ANDAMENTO	0,00		0,00		0,00	
128401	1.2.08.04.0001	AA	Benfeitorias em Propriedades Arrendadas	0,00		0,00		0,00	
128402	1.2.08.04.0002	AA	Projeto Construção Loja	0,00		0,00		0,00	
128500	1.2.08.05	SS	ATIVOS EM FORMAÇÃO	17.000,00	D	0,00		17.000,00	D
128501	1.2.08.05.0001	AA	Bens do Imobilizado em Transito	17.000,00	D	0,00		17.000,00	D
128502	1.2.08.05.0002	AA	Contratos de Leasing/Arrendamento Mercantil	0,00		0,00		0,00	
128503	1.2.08.05.0003	AA	Imobilizado em formação	0,00		0,00		0,00	
128600	1.2.08.06	SS	REMESSAS	0,00		0,00		0,00	
128601	1.2.08.06.0001	AA	(-) Remessa para conserto	0,00		0,00		0,00	

Tribunal de Justiça do Estado de Goiás
Documento Assinado e Publicado Digitalmente em 31/08/2026 20:05:22
Assinado por DYOGO CROSARA:00000278122
Localizar pelo código: 109987605432563873183965276, no endereço: https://projudi.tjgo.jus.br/p

Valor: R$ 1.000,00
PROCESSO CÍVEL E DO TRABALHO -> Processo de Conhecimento -> Procedimento -> Procedimentos Especiais -> Procedimentos Regidos por Outros Códigos, Leis Esparsas e Regimento
GOIÂNIA - 5ª UPJ VARAS CÍVEIS: 12ª, 20ª, 21ª, 22ª, 23ª E 25ª
Usuário: DYOGO CROSARA - Data: 15/10/2026 10:26:36

Conta	Classificação Contábil	TP	Descrição da Conta	Saldo Inicial	D/C	Movimento	D/C	Saldo Atual	DC
128700	1.2.08.07	SS	ADIANTAMENTO A FORNECEDORES	0,00		0,00		0,00	
128701	1.2.08.07.0001	AA	Adiantamento a Fornecedores Imobilizado	0,00		0,00		0,00	
128800	1.2.08.08	SS	TRANSFERÊNCIA DE BENS DO IMOBILIZADO	0,00		0,00		0,00	
128801	1.2.08.08.0001	AA	Transferência de Bens Entre Filiais	0,00		0,00		0,00	
128850	1.2.08.08.0050	AA	(-) Transferência Depreciação Acumulada de Bens	0,00		0,00		0,00	
129000	1.2.09	SS	INTANGÍVEIS	5.412.574,95	D	0,00		5.412.574,95	D
129100	1.2.09.01	SS	BENS INTANGÍVEIS	5.412.574,95	D	0,00		5.412.574,95	D
129101	1.2.09.01.0001	AA	Marcas, Direitos e Patentes	30.000,00	D	0,00		30.000,00	D
129102	1.2.09.01.0002	AA	Licenças de Softw ares e Sistemas	1.166.118,68	D	0,00		1.166.118,68	D
129103	1.2.09.01.0003	AA	Fundo de Comércio	0,00		0,00		0,00	
129104	1.2.09.01.0004	AA	Despesas a Apropriar	0,00		0,00		0,00	
129105	1.2.09.01.0005	AA	Juros a Apropriar	0,00		0,00		0,00	
129106	1.2.09.01.0006	AA	Fundo de Comercio	4.216.456,27	D	0,00		4.216.456,27	D
129200	1.2.09.02	SS	(-) AMORTIZAÇÃO ACUMULADA	0,00		0,00		0,00	
129201	1.2.09.02.0001	AA	(-) Marcas, Direitos e Patentes	0,00		0,00		0,00	
129202	1.2.09.02.0002	AA	(-) Licenças de Softw ares e Sistemas	0,00		0,00		0,00	
190000	1.9	SS	COMPENSAÇÃO ATIVA	2.509.741,78	D	0,00		2.509.741,78	D
191000	1.9.01	SS	CONTRATOS E BENS	2.509.741,78	D	0,00		2.509.741,78	D
191100	1.9.01.01	SS	MATRIZ/FILIAIS	0,00		0,00		0,00	
191101	1.9.01.01.0001	AA	Matriz/Filiais	0,00		0,00		0,00	
191200	1.9.01.02	SS	BENS E MERCAD. EM PODER DE TERCEIROS	162.833,20	D	0,00		162.833,20	D
191201	1.9.01.02.0001	AA	Bens Remetidos Para Conserto	119.046,09	D	0,00		119.046,09	D
191202	1.9.01.02.0002	AA	Mercadorias Remetidas p/ Industrialização	681,89	D	0,00		681,89	D
191203	1.9.01.02.0003	AA	Remessa de Mercadorias p/ Feiras e Exposições	0,00		0,00		0,00	
191204	1.9.01.02.0004	AA	Remessa de Mercadorias p/ Análise Tecnica	0,00		0,00		0,00	
191205	1.9.01.02.0005	AA	Remessa de Bens em Comodato	31.105,22	D	0,00		31.105,22	D
191206	1.9.01.02.0006	AA	Retorno Bens Remetidos p/ Conser	0,00		0,00		0,00	
191207	1.9.01.02.0007	AA	Remessa Para Locação	12.000,00	D	0,00		12.000,00	D
191300	1.9.01.03	SS	BENS DE TERCEIROS SOB NOSSA RESPONSABILIDADE	2.346.908,58	D	0,00		2.346.908,58	D
191301	1.9.01.03.0001	AA	Bens Recebidos em Comodato	1.675.042,70	D	0,00		1.675.042,70	D
191302	1.9.01.03.0002	AA	Mercadorias Recebidas por Empréstimos	0,00		0,00		0,00	
191303	1.9.01.03.0003	AA	Bens Recebidos em Arrendamento Mercantil	0,00		0,00		0,00	
191304	1.9.01.03.0004	AA	Bens Recebidos em Demonstração	87.600,00	D	0,00		87.600,00	D

Tribunal de Justiça do Estado de Goiás
Documento Assinado e Publicado Digitalmente em 31/08/2026 20:05:22
Assinado por DYOGO CROSARA:00000278122
Localizar pelo código: 109987605432563873183965276, no endereço: https://projudi.tjgo.jus.br/p

Valor: R$ 1.000,00
PROCESSO CÍVEL E DO TRABALHO -> Processo de Conhecimento -> Procedimento -> Procedimentos Especiais -> Procedimentos Regidos por Outros Códigos, Leis Esparsas e Regimento
GOIÂNIA - 5ª UPJ VARAS CÍVEIS: 12ª, 20ª, 21ª, 22ª, 23ª E 25ª
Usuário: DYOGO CROSARA - Data: 15/10/2026 10:26:36

Conta	Classificação Contábil	TP	Descrição da Conta	Saldo Inicial	D/C	Movimento	D/C	Saldo Atual	DC
191305	1.9.01.03.0005	AA	Outras Entradas Simples Remessa	232.019,81	D	0,00		232.019,81	D
191306	1.9.01.03.0006	AA	Bens Remetidos em Comodato	0,00		0,00		0,00	
191307	1.9.01.03.0007	AA	Bens Recebidos em Consignação	352.246,07	D	0,00		352.246,07	D
191400	1.9.01.04	SS	TRANSFERÊNCIAS DE MERCADORIAS/MATERIAIS	0,00		0,00		0,00	
191401	1.9.01.04.0001	AA	Transferências Para Depósito Próprio	0,00		0,00		0,00	
191500	1.9.01.05	SS	RECEBIMENTO DE CONTAS CORRESPONDENTE BANCÁRIO	0,00		0,00		0,00	
191501	1.9.01.05.0001	AA	Recebimento de Contas Correspondente Bancário	0,00		0,00		0,00	
191600	1.9.01.06	SS	TRANSFERÊNCIA DE CRÉDITOS ICMS	0,00		0,00		0,00	
191601	1.9.01.06.0001	AA	Transferência De Créditos Icms Entre Filiais	0,00		0,00		0,00	
191700	1.9.01.07	SS	DESPESAS A APROPRIAR	0,00		0,00		0,00	
191701	1.9.01.07.0001	AA	Despesas a Aproprias	0,00		0,00		0,00	
191702	1.9.01.07.0002	AA	Juros a Aprorpiar	0,00		0,00		0,00	
191703	1.9.01.07.0003	AA	Multa a Apropriar	0,00		0,00		0,00	
191704	1.9.01.07.0004	AA	Multa Formal	0,00		0,00		0,00	
200000	2	SS	PASSIVO	125.613.990,39	C	2.100.133,12	C	127.714.123,51	C
210000	2.1	SS	PASSIVO CIRCULANTE	249.130.863,94	C	2.100.133,12	C	251.230.997,06	C
211000	2.1.01	SS	OBRIGAÇÕES OPERACIONAIS	249.130.863,94	C	2.100.133,12	C	251.230.997,06	C
211100	2.1.01.01	SS	FORNECEDORES	76.977.117,44	C	1.337.802,44	C	78.314.919,88	C
211101	2.1.01.01.0001	AA	Fornecedores Diversos	76.977.117,44	C	1.337.802,44	C	78.314.919,88	C
211102	2.1.01.01.0002	AA	Fornecedores de Mercadorias p/ Consumo	0,00		0,00		0,00	
211104	2.1.01.01.0004	AA	Fornecedores de Serviços	0,00		0,00		0,00	
211105	2.1.01.01.0005	AA	Fornecedores Tributários Federais	0,00		0,00		0,00	
211106	2.1.01.01.0006	AA	Fornecedores Tributários Estaduais	0,00		0,00		0,00	
211107	2.1.01.01.0007	AA	Fornecedores Tributários Municipais	0,00		0,00		0,00	
211108	2.1.01.01.0009	AA	Fornecedor Sindicais	0,00		0,00		0,00	
211109	2.1.01.01.0008	AA	Fornecedores Funcionários	0,00		0,00		0,00	
211110	2.1.01.01.0010	AA	Fornecedores de Mercadorias Lojas Barão	0,00		0,00		0,00	
211200	2.1.01.02	SS	TÍTULOS A PAGAR	119.476,05	C	0,00		119.476,05	C
211201	2.1.01.02.0001	AA	Obrigações por Aquisição de Imobilizado	0,00		0,00		0,00	
211202	2.1.01.02.0002	AA	Obrigações por Aquisição de Investimentos	0,00		0,00		0,00	
211203	2.1.01.02.0003	AA	Acordos Comerciais	119.476,05	C	0,00		119.476,05	C
211204	2.1.01.02.0004	AA	Saldo Verba - Gestão Comecial	0,00		0,00		0,00	
211205	2.1.01.02.0005	AA	Saldo Verba - Gestor Divino	0,00		0,00		0,00	

Tribunal de Justiça do Estado de Goiás
Documento Assinado e Publicado Digitalmente em 31/08/2026 20:05:22
Assinado por DYOGO CROSARA:00000278122
Localizar pelo código: 109987605432563873183965276, no endereço: https://projudi.tjgo.jus.br/p

Valor: R$ 1.000,00
PROCESSO CÍVEL E DO TRABALHO -> Processo de Conhecimento -> Procedimento Comum -> Procedimentos Especiais -> Procedimentos Regidos por Outros Códigos, Leis Esparsas e Regimento
GOIÂNIA - 5ª UPJ VARAS CÍVEIS: 12ª, 20ª, 21ª, 22ª, 23ª E 25ª
Usuário: DYOGO CROSARA - Data: 15/10/2026 10:26:36

Conta	Classificação Contábil	TP	Descrição da Conta	Saldo Inicial	D/C	Movimento	D/C	Saldo Atual	DC
211206	2.1.01.02.0006	AA	Saldo Verba - Gestor Hildelio	0,00		0,00		0,00	
211207	2.1.01.02.0007	AA	Saldo Verba - Gestor Zanilson	0,00		0,00		0,00	
211300	2.1.01.03	SS	HONORÁRIOS E SALÁRIOS A PAGAR	4.785.487,21	C	522.446,34	D	4.263.040,87	C
211301	2.1.01.03.0001	AA	Salários e Ordenados a Pagar	412.803,83	C	676.302,58	D	263.498,75	D
211302	2.1.01.03.0002	AA	Funcionarios a pagar	0,00		0,00		0,00	
211304	2.1.01.03.0004	AA	Pró - Labore a Pagar	20.000,00	D	0,00		20.000,00	D
211305	2.1.01.03.0005	AA	Pensão Alimenticia a Pagar	3.688,42	C	0,00		3.688,42	C
211306	2.1.01.03.0006	AA	Descontos Policard e Vale Card	0,00		0,00		0,00	
211307	2.1.01.03.0007	AA	Convênios Colaboradores Folha	136.041,78	C	0,00		136.041,78	C
211308	2.1.01.03.0008	AA	Ferias a pagar	142.359,39	C	13.656,94	C	156.016,33	C
211309	2.1.01.03.0009	AA	13 a pagar	0,00		0,00		0,00	
211312	2.1.01.03.0012	AA	Rescisão a Pagar	4.099.245,67	C	140.199,30	C	4.239.444,97	C
211313	2.1.01.03.0013	AA	Quebra de Caixa	11.348,12	C	0,00		11.348,12	C
211400	2.1.01.04	SS	CONTRIBUÇÕES SOCIAIS À RECOLHER	19.670.158,83	C	8.789,00	C	19.678.947,83	C
211401	2.1.01.04.0001	AA	INSS Folha de Salários à Recolher	16.123.969,53	C	0,00		16.123.969,53	C
211402	2.1.01.04.0002	AA	FGTS à Pagar	2.499.580,58	C	0,00		2.499.580,58	C
211403	2.1.01.04.0003	AA	Contribuições Sindicais Empregados à Recolher	0,00		0,00		0,00	
211404	2.1.01.04.0004	AA	Contribuições Associativas Empregados à Recolher	0,00		0,00		0,00	
211405	2.1.01.04.0005	AA	INSS Sobre Serviços	1.044.827,74	C	8.789,00	C	1.053.616,74	C
211406	2.1.01.04.0006	AA	ISS Retido sobre Serviços	1.780,98	C	0,00		1.780,98	C
211500	2.1.01.05	SS	IMPOSTOS E TAXAS À PAGAR	19.713.995,81	C	283.596,99	C	19.997.592,80	C
211501	2.1.01.05.0001	AA	ICMS à Recolher	13.304.399,59	C	235.566,38	C	13.539.965,97	C
211502	2.1.01.05.0002	AA	ICMS Diferencial de Aliquota à Pagar	853,93	C	0,00		853,93	C
211503	2.1.01.05.0003	AA	ICMS Substituição Tributária à Recolher	1.676.246,22	C	0,00		1.676.246,22	C
211504	2.1.01.05.0004	AA	PIS à Pagar	461.063,13	C	6.981,47	C	468.044,60	C
211505	2.1.01.05.0005	AA	COFINS à Pagar	2.515.619,37	C	32.156,86	C	2.547.776,23	C
211506	2.1.01.05.0006	AA	IRRF à Recolher	892.510,27	C	750,69	C	893.260,96	C
211507	2.1.01.05.0007	AA	ISS Retido S/ Nota Fiscal de Serviço à Recolher	171.648,34	C	0,00		171.648,34	C
211508	2.1.01.05.0008	AA	Contribuições Sociais a Recolher	0,00		0,00		0,00	
211509	2.1.01.05.0009	AA	IPTU à Pagar	125.362,25	C	0,00		125.362,25	C
211510	2.1.01.05.0010	AA	Funrural à Recolher	115.474,42	C	0,00		115.474,42	C
211511	2.1.01.05.0011	AA	Outros Impostos e Taxas à Recolher	0,00		0,00		0,00	
211512	2.1.01.05.0012	AA	ICMS Parcelamento a Recolher	0,00		0,00		0,00	

Tribunal de Justiça do Estado de Goiás
Documento Assinado e Publicado Digitalmente em 31/08/2026 20:05:22
Assinado por DYOGO CROSARA:00000278122
Localizar pelo código: 109987605432563873183965276, no endereço: https://projudi.tjgo.jus.br/p

Valor: R$ 1.000,00
PROCESSO CÍVEL E DO TRABALHO -> Processo de Conhecimento -> Procedimento de Conh
GOIÂNIA - 5ª UPJ VARAS CÍVEIS: 12ª, 20ª, 21ª, 22ª, 23ª E 25ª
Usuário: DYOGO CROSARA - Data: 15/10/2026 10:26:36

Conta	Classificação Contábil	TP	Descrição da Conta	Saldo Inicial	D/C	Movimento	D/C	Saldo Atual	DC
211513	2.1.01.05.0013	AA	IPVA - A pagar	0,00		0,00		0,00	
211514	2.1.01.05.0014	AA	Simples Nacional à pagar	0,00		0,00		0,00	
211515	2.1.01.05.0015	AA	CRF à Recolher	365.369,57	C	6.983,57	C	372.353,14	C
211516	2.1.01.05.0016	AA	Protege à Recolher	85.448,72	C	1.158,02	C	86.606,74	C
211517	2.1.01.05.0017	AA	Tributos Federais	0,00		0,00		0,00	
211518	2.1.01.05.0018	AA	Tributos Estaduais	0,00		0,00		0,00	
211519	2.1.01.05.0019	AA	Tributos Municipais	0,00		0,00		0,00	
211520	2.1.01.05.0020	AA	ISS Retido S/ Serviços Tomados à Recolher	0,00		0,00		0,00	
211521	2.1.01.05.0021	AA	IRRF s/ Folha	0,00		0,00		0,00	
211522	2.1.01.05.0022	AA	IRPJ a Recolher	0,00		0,00		0,00	
211600	2.1.01.06	SS	EMPRÉSTIMOS E FINANCIAMENTOS À PAGAR	27.166.545,83	C	510.109,73	C	27.676.655,56	C
211601	2.1.01.06.0001	AA	Empréstimos Financiamentos Safra	0,00		0,00		0,00	
211602	2.1.01.06.0002	AA	Empréstimos de Terceiros	2.654.682,33	C	358.175,65	C	3.012.857,98	C
211603	2.1.01.06.0003	AA	Conta corrente c/ o sócio	0,00		0,00		0,00	
211604	2.1.01.06.0004	AA	Empréstimo Banco Tribanco	0,00		0,00		0,00	
211605	2.1.01.06.0005	AA	Caixa Economica	0,00		0,00		0,00	
211606	2.1.01.06.0006	AA	Empréstimo Banco Tribanco - 838780 (012)	0,00		0,00		0,00	
211607	2.1.01.06.0007	AA	Empréstimo Banco Safra - 5024246 (012)	0,00		0,00		0,00	
211608	2.1.01.06.0008	AA	Empréstimo Banco Safra - 5024254 (012)	0,00		0,00		0,00	
211609	2.1.01.06.0009	AA	Emprestimo Banco Safra - 5028314 (016)	0,00		0,00		0,00	
211610	2.1.01.06.0010	AA	Emprestimo Banco Tribanco - 838845 (018)	0,00		0,00		0,00	
211611	2.1.01.06.0011	AA	Emprestimo Banco Tribanco - 838846 (019)	0,00		0,00		0,00	
211612	2.1.01.06.0012	AA	Emprestimo Banco Tribanco - 838847 (021)	0,00		0,00		0,00	
211613	2.1.01.06.0013	AA	Emprestimo Banco Tribanco - 838849 (022)	0,00		0,00		0,00	
211614	2.1.01.06.0014	AA	Emprestimo Banco Tribanco - 838848 (020)	0,00		0,00		0,00	
211615	2.1.01.06.0015	AA	Emprestimo Banco Tribanco - 838844 (017)	0,00		0,00		0,00	
211616	2.1.01.06.0016	AA	Emprestimo Banco Tribanco - 838597 (016)	0,00		0,00		0,00	
211617	2.1.01.06.0017	AA	Emprestimo Banco Safra - 5017070 (014)	0,00		0,00		0,00	
211618	2.1.01.06.0018	AA	Emprestimo Banco Safra - 5017088 (014)	0,00		0,00		0,00	
211619	2.1.01.06.0019	AA	Emprestimo Banco Safra - 5018378 (014)	0,00		0,00		0,00	
211620	2.1.01.06.0020	AA	Emprestimo Banco Safra - 5018386 (014)	0,00		0,00		0,00	
211621	2.1.01.06.0021	AA	Emprestimo Banco Tribanco - 838852 (024)	0,00		0,00		0,00	
211622	2.1.01.06.0022	AA	Emprestimo Banco Tribanco - 838790 (015)	0,00		0,00		0,00	

Tribunal de Justiça do Estado de Goiás
Documento Assinado e Publicado Digitalmente em 31/08/2026 20:05:22
Assinado por DYOGO CROSARA:00000278122
Localizar pelo código: 109987605432563873183965276, no endereço: https://projudi.tjgo.jus.br/p

Valor: R$ 1.000,00
PROCESSO CÍVEL E DO TRABALHO -> Processo de Conhecimento -> Procedimento -> Procedimentos Especiais -> Procedimentos Regidos por Outros Códigos, Leis Esparsas e Regimento
GOIÂNIA - 5ª UPJ VARAS CÍVEIS: 12ª, 20ª, 21ª, 22ª, 23ª E 25ª
Usuário: DYOGO CROSARA - Data: 15/10/2026 10:26:36

Conta	Classificação Contábil	TP	Descrição da Conta	Saldo Inicial	D/C	Movimento	D/C	Saldo Atual	DC
211623	2.1.01.06.0023	AA	Emprestimo Banco Safra - 5020526 (004)	0,00		0,00		0,00	
211624	2.1.01.06.0024	AA	Emprestimo Banco Safra - 5020496 (004)	0,00		0,00		0,00	
211625	2.1.01.06.0025	AA	Emprestimo Banco Caixa Economica - 2512 (004)	0,00		0,00		0,00	
211626	2.1.01.06.0026	AA	Emprestimo Banco Safra - 5020500 (010)	0,00		0,00		0,00	
211627	2.1.01.06.0027	AA	Emprestimo Banco Safra - 5020518 (010)	0,00		0,00		0,00	
211628	2.1.01.06.0028	AA	Emprestimo Banco Tribanco - 838791 (010)	0,00		0,00		0,00	
211629	2.1.01.06.0029	AA	Emprestimo Banco Safra - 5026516 (011)	0,00		0,00		0,00	
211630	2.1.01.06.0030	AA	Emprestimo Banco Safra - 5026524 (011)	0,00		0,00		0,00	
211631	2.1.01.06.0031	AA	Emprestimo Banco Tribanco - 838786 (011)	0,00		0,00		0,00	
211632	2.1.01.06.0032	AA	Emprestimo Banco Safra - 5030777 (002)	0,00		0,00		0,00	
211633	2.1.01.06.0033	AA	Emprestimo Banco Safra - 5030785 (002)	0,00		0,00		0,00	
211634	2.1.01.06.0034	AA	Emprestimo Banco Safra - 5030793 (002)	0,00		0,00		0,00	
211635	2.1.01.06.0035	AA	Emprestimo Banco Safra - 5031439 (013)	0,00		0,00		0,00	
211636	2.1.01.06.0036	AA	Emprestimo Banco Safra - 5031447 (013)	0,00		0,00		0,00	
211637	2.1.01.06.0037	AA	Emprestimo Banco Tribanco - 838842 (013)	0,00		0,00		0,00	
211638	2.1.01.06.0038	AA	Emprestimo Banco Tribanco - 510555 (009)	0,00		0,00		0,00	
211639	2.1.01.06.0039	AA	Emprestimo Banco Tribanco - 838787 (005)	0,00		0,00		0,00	
211640	2.1.01.06.0040	AA	Emprestimo Banco Caixa Economica - 2970 (003)	0,00		0,00		0,00	
211642	2.1.01.06.0042	AA	Emprestimo Banco do Brasil - 20211215000000654	0,00		0,00		0,00	
211646	2.1.01.06.0046	AA	Antecipação de Cartão - Banco Safra	0,00		0,00		0,00	
211647	2.1.01.06.0047	AA	Antecipação de Cartão - Tribanco	0,00		0,00		0,00	
211648	2.1.01.06.0048	AA	Emprestimo Pessoa Fisica	0,00		0,00		0,00	
211649	2.1.01.06.0049	AA	Empréstimos & Financiamentos Banco Safra	392.177,37	C	0,00		392.177,37	C
211650	2.1.01.06.0050	AA	(-) Juros a Transcorrer Banco Safra	30.229,18	D	0,00		30.229,18	D
211651	2.1.01.06.0051	AA	Empréstimos & Financiamentos Banco Tribanco	0,00		0,00		0,00	
211652	2.1.01.06.0052	AA	(-) Juros a Transcorrer Banco Tribanco	0,00		0,00		0,00	
211653	2.1.01.06.0053	AA	Empréstimos & Financiamentos Banco Caixa	2.255.095,59	C	0,00		2.255.095,59	C
211654	2.1.01.06.0054	AA	(-) Juros a Transcorrer Banco Caixa	573.376,25	D	0,00		573.376,25	D
211655	2.1.01.06.0055	AA	(-) Juros a Transcorrer - Emprestimo Terceiros	0,00		0,00		0,00	
211656	2.1.01.06.0056	AA	Empréstimos & Financiamentos Banco do Brasil	0,00		0,00		0,00	
211657	2.1.01.06.0057	AA	(-) Juros a Transcorrer - Emprestimo Banco do Brasil	0,57	D	0,00		0,57	D
211658	2.1.01.06.0058	AA	Fundo de Comercio	0,00		0,00		0,00	
211659	2.1.01.06.0059	AA	Afac	0,00		0,00		0,00	

Tribunal de Justiça do Estado de Goiás
Documento Assinado e Publicado Digitalmente em 31/08/2026 20:05:22
Assinado por DYOGO CROSARA:00000278122
Localizar pelo código: 109987605432563873183965276, no endereço: https://projudi.tjgo.jus.br/p

Valor: R$ 1.000,00
PROCESSO CÍVEL E DO TRABALHO -> Processo de Conhecimento -> Procedimentos Especiais -> Procedimentos Regidos por Outros Códigos, Leis Esparsas e Regimento
GOIÂNIA - 5ª UPJ VARAS CÍVEIS: 12ª, 20ª, 21ª, 22ª, 23ª E 25ª
Usuário: DYOGO CROSARA - Data: 15/10/2026 10:26:36

Conta	Classificação Contábil	TP	Descrição da Conta	Saldo Inicial	D/C	Movimento	D/C	Saldo Atual	DC
211660	2.1.01.06.0060	AA	Leasing Daycoval	203.906,86	C	0,00		203.906,86	C
211661	2.1.01.06.0061	AA	(-) Juros Transcorrer Dycoval	31.339,32	D	0,00		31.339,32	D
211662	2.1.01.06.0062	AA	Cartao Corporativo	0,00		0,00		0,00	
211663	2.1.01.06.0063	AA	Emprestimos & Financiamentos Banco Itaú	20.064.477,44	C	0,00		20.064.477,44	C
211664	2.1.01.06.0064	AA	(-) Juros a Trnascorrer - Emprestimos Itaú	5.809.477,44	D	0,00		5.809.477,44	D
211665	2.1.01.06.0065	AA	Emprestimos e Financiamentos Banco Sofisa	2.789.455,11	C	0,00		2.789.455,11	C
211666	2.1.01.06.0066	AA	(-) Juros a Transcorrer Banco Sofisa	1.216.547,00	D	0,00		1.216.547,00	D
211667	2.1.01.06.0067	AA	Emprestimos & Financiamentos Banco Santander	0,00		0,00		0,00	
211668	2.1.01.06.0068	AA	(-) Juros a Transcorrer Banco Santander	0,00		0,00		0,00	
211669	2.1.01.06.0069	AA	Emprestimos & Financiamentos Banco C6 Bank	3.364.448,62	C	0,00		3.364.448,62	C
211670	2.1.01.06.0070	AA	(-) Juros a Transcorrer Banco C6 Bank	545.716,51	D	0,00		545.716,51	D
211671	2.1.01.06.0071	AA	Emprestimo & Financiamentos Banco BMP Sociedade	3.099.710,76	C	189.605,38	D	2.910.105,38	C
211672	2.1.01.06.0072	AA	(-) Juros a Transcorrer - Empres. Financiamentos Banco BMP Sociedade	712.365,71	D	41.539,46	C	670.826,25	D
211673	2.1.01.06.0073	AA	Emprestimo & Financiamento Banco Bradesco	528.927,56	C	333.333,33	C	862.260,89	C
211674	2.1.01.06.0074	AA	(-) Juros a Transcorrer - Empres. Financiamentos Banco Bradesco	47.702,47	D	33.333,33	D	81.035,80	D
211675	2.1.01.06.0075	AA	Emprestimo & Financiamentos Banco TC Securitizadora S.A	855.946,83	C	0,00		855.946,83	C
211676	2.1.01.06.0076	AA	(-) Juros a Transcorrer - Empres. Financiamentos Banco TC Securitizadora S.A	75.528,19	D	0,00		75.528,19	D
211699	2.1.01.06.0099	AA	(-) Encargos s/ Arrend. Mercantil à Transcorrer	0,00		0,00		0,00	
211700	2.1.01.07	SS	PARCELAMENTOS TRIBUTÁRIOS	86.990.189,09	C	0,00		86.990.189,09	C
211701	2.1.01.07.0001	AA	Parcelamentos de Icms	0,00		0,00		0,00	
211702	2.1.01.07.0002	AA	Parcelamento Icms nº 3359646	0,00		0,00		0,00	
211703	2.1.01.07.0003	AA	Parcelamento Icms nº 3613917	0,00		0,00		0,00	
211704	2.1.01.07.0004	AA	Parcelamento Icms nº 4930436	0,00		0,00		0,00	
211705	2.1.01.07.0005	AA	Parcelamento Icms nº 5244358	0,00		0,00		0,00	
211706	2.1.01.07.0006	AA	Parcelamento Icms nº 2660113	0,00		0,00		0,00	
211707	2.1.01.07.0007	AA	Parcelamento Icms nº 3613950	0,00		0,00		0,00	
211708	2.1.01.07.0008	AA	Parcelamento Icms nº 5186722	0,00		0,00		0,00	
211709	2.1.01.07.0009	AA	Parcelamento Icms nº 5650810	0,00		0,00		0,00	
211710	2.1.01.07.0010	AA	Parcelamento Icms nº 3613836	0,00		0,00		0,00	
211711	2.1.01.07.0011	AA	Parcelamento Icms nº 5178940	0,00		0,00		0,00	
211712	2.1.01.07.0012	AA	Parcelamento Icms nº 5187125	0,00		0,00		0,00	
211713	2.1.01.07.0013	AA	Parcelamento Icms nº 5244544	0,00		0,00		0,00	
211714	2.1.01.07.0014	AA	Parcelamento Icms nº 5199522	0,00		0,00		0,00	

Tribunal de Justiça do Estado de Goiás
Documento Assinado e Publicado Digitalmente em 31/08/2026 20:05:22
Assinado por DYOGO CROSARA:00000278122
Localizar pelo código: 109987605432563873183965276, no endereço: https://projudi.tjgo.jus.br/p

Valor: R$ 1.000,00
PROCESSO CÍVEL E DO TRABALHO -> Processo de Conhecimento -> Procedimento Comum -> Procedimentos Especiais -> Procedimentos Regidos por Outros Códigos, Leis Esparsas e Regimento
GOIÂNIA - 5ª UPJ VARAS CÍVEIS: 12ª, 20ª, 21ª, 22ª, 23ª E 25ª
Usuário: DYOGO CROSARA - Data: 15/10/2026 10:26:36

Conta	Classificação Contábil	TP	Descrição da Conta	Saldo Inicial	D/C	Movimento	D/C	Saldo Atual	DC
211715	2.1.01.07.0015	AA	Parcelamento Icms nº 5244447	0,00		0,00		0,00	
211716	2.1.01.07.0016	AA	Parcelamento Icms nº 4277961	0,00		0,00		0,00	
211717	2.1.01.07.0017	AA	Parcelamento Icms nº 4683846	0,00		0,00		0,00	
211718	2.1.01.07.0018	AA	Parcelamento Icms nº 5186927	0,00		0,00		0,00	
211719	2.1.01.07.0019	AA	Parcelamento Icms nº 5187257	0,00		0,00		0,00	
211720	2.1.01.07.0020	AA	Parcelamento Icms nº 5199620	0,00		0,00		0,00	
211721	2.1.01.07.0021	AA	Parcelamento Icms nº 5187052	0,00		0,00		0,00	
211722	2.1.01.07.0022	AA	Parcelamento Icms nº 4609573	0,00		0,00		0,00	
211723	2.1.01.07.0023	AA	Parcelamento Icms nº 4920724	0,00		0,00		0,00	
211724	2.1.01.07.0024	AA	Parcelamento Icms nº 5187079	0,00		0,00		0,00	
211725	2.1.01.07.0025	AA	Parcelamento Icms nº 4920414	0,00		0,00		0,00	
211726	2.1.01.07.0026	AA	Parcelamento Icms nº 5127572	0,00		0,00		0,00	
211727	2.1.01.07.0027	AA	Parcelamento Icms nº 5186749	0,00		0,00		0,00	
211728	2.1.01.07.0028	AA	Parcelamento Icms nº 5186846	0,00		0,00		0,00	
211729	2.1.01.07.0029	AA	Parcelamento Icms nº 5187320	0,00		0,00		0,00	
211730	2.1.01.07.0030	AA	Parcelamento Icms nº 5187389	0,00		0,00		0,00	
211731	2.1.01.07.0031	AA	Parcelamento Icms nº 5199921	0,00		0,00		0,00	
211732	2.1.01.07.0032	AA	Parcelamento Icms nº 5199956	0,00		0,00		0,00	
211733	2.1.01.07.0033	AA	Parcelamento Icms nº 5798990	0,00		0,00		0,00	
211734	2.1.01.07.0034	AA	Parcelamento Inss 006.230.873	0,00		0,00		0,00	
211735	2.1.01.07.0035	AA	Parcelamento Simples Nacional	0,00		0,00		0,00	
211736	2.1.01.07.0036	AA	Parcelamento INSS	0,00		0,00		0,00	
211737	2.1.01.07.0037	AA	Parcelamento ICMS	86.543.836,16	C	0,00		86.543.836,16	C
211738	2.1.01.07.0038	AA	(-) Juros a Transcorrer s/ Parcelamento ICMS CP	0,00		0,00		0,00	
211739	2.1.01.07.0039	AA	Parcelamento de INSS	495.314,47	C	0,00		495.314,47	C
211740	2.1.01.07.0040	AA	(-) Juros a Transcorrer s/ Parcelamento INSS	72.786,91	D	0,00		72.786,91	D
211741	2.1.01.07.0041	AA	Parcelamentos de Impostos Federais	83.478,01	C	0,00		83.478,01	C
211742	2.1.01.07.0042	AA	(-) Juros a Transcorrer - Parcelamentos Federais	59.652,64	D	0,00		59.652,64	D
211800	2.1.01.08	SS	XXXXXXXXXXX	0,00		0,00		0,00	
211900	2.1.01.09	SS	OUTRAS OBRIGAÇÕES	13.707.893,68	C	482.281,30	C	14.190.174,98	C
211901	2.1.01.09.0001	AA	Contratos de Arrendamento Mercantil à Pagar	0,00		0,00		0,00	
211902	2.1.01.09.0002	AA	(-) Encargos S/ Arrend. Mercantil á Transcorrer	0,00		0,00		0,00	
211903	2.1.01.09.0003	AA	Adiantamento de Clientes	0,00		0,00		0,00	

Tribunal de Justiça do Estado de Goiás
Documento Assinado e Publicado Digitalmente em 31/08/2026 20:05:22
Assinado por DYOGO CROSARA:00000278122
Localizar pelo código: 109987605432563873183965276, no endereço: https://projudi.tjgo.jus.br/p

Valor: R$ 1.000,00
PROCESSO CÍVEL E DO TRABALHO -> Processo de Conhecimento -> Procedimento de Conh
GOIÂNIA - 5ª UPJ VARAS CÍVEIS: 12ª, 20ª, 21ª, 22ª, 23ª E 25ª
Usuário: DYOGO CROSARA - Data: 15/10/2026 10:26:36

Conta	Classificação Contábil	TP	Descrição da Conta	Saldo Inicial	D/C	Movimento	D/C	Saldo Atual	DC
211904	2.1.01.09.0004	AA	Convênio Colaboradores	0,00		0,00		0,00	
211905	2.1.01.09.0005	AA	Devolução de Vendas Trocas Clientes	2.034,53	C	134,08	C	2.168,61	C
211906	2.1.01.09.0006	AA	Bonificações Recebidas p/ Pagto.	0,00		0,00		0,00	
211907	2.1.01.09.0007	AA	Seguros à Pagar	0,00		0,00		0,00	
211908	2.1.01.09.0008	AA	Comissões à Pagar	325,98	C	0,00		325,98	C
211911	2.1.01.09.0011	AA	Adiantamentos a Fornecedores e Viagens	0,00		0,00		0,00	
211912	2.1.01.09.0012	AA	Recarga Get Net	0,00		0,00		0,00	
211913	2.1.01.09.0013	AA	Aluguéis a Pagar	5.888.850,63	C	476.247,22	C	6.365.097,85	C
211914	2.1.01.09.0014	AA	Mútuos e Empréstimos a Pagar	1.176.666,63	C	6.900,00	C	1.183.566,63	C
211915	2.1.01.09.0015	AA	Distribuição Socios	0,00		0,00		0,00	
211916	2.1.01.09.0016	AA	Processos Judiciais	3.442,50	C	0,00		3.442,50	C
211917	2.1.01.09.0017	AA	Acordos Comerciais a Realizar	0,00		0,00		0,00	
211918	2.1.01.09.0018	AA	Trocas Mercadorias	0,00		0,00		0,00	
211919	2.1.01.09.0019	AA	Outras Contas a Pagar - Funcionarios	0,00		0,00		0,00	
211920	2.1.01.09.0020	AA	Fatura - Convênios - Cartão	0,00		0,00		0,00	
211921	2.1.01.09.0021	AA	Outras Contas a Pagar	0,00		0,00		0,00	
211922	2.1.01.09.0022	AA	Convenio Clientes	0,00		0,00		0,00	
211923	2.1.01.09.0023	AA	Outros Titulos a Pagar	0,00		0,00		0,00	
211925	2.1.01.09.0025	AA	Troco Solidario Para Entidades Filantropicas	0,00		0,00		0,00	
211926	2.1.01.09.0026	AA	Contra Vale	0,00		0,00		0,00	
211927	2.1.01.09.0027	AA	Depósitos Bancários Clientes/Fornecedores à Identificar	0,00		0,00		0,00	
211928	2.1.01.09.0028	AA	Consórcio a Pagar	0,00		0,00		0,00	
211929	2.1.01.09.0029	AA	Estoque de Terceiros	0,00		0,00		0,00	
211930	2.1.01.09.0030	AA	Adiantamento de Fornecedores	0,00		0,00		0,00	
211931	2.1.01.09.0031	AA	Energia á Pagar	0,00		0,00		0,00	
211932	2.1.01.09.0032	AA	Valores a Realizar	0,00		0,00		0,00	
211933	2.1.01.09.0033	AA	Aporte de Capital	0,00		0,00		0,00	
211934	2.1.01.09.0034	AA	Compensação Acordos Bonificação	19.015,32	C	0,00		19.015,32	C
211935	2.1.01.09.0035	AA	Adiantamento de Lucro	0,00		0,00		0,00	
211936	2.1.01.09.0036	AA	Subvenção para Investimento	0,00		0,00		0,00	
211937	2.1.01.09.0037	AA	Faturamento Antecipado	0,00		0,00		0,00	
211938	2.1.01.09.0038	AA	Repasse Anjos	0,00		0,00		0,00	
211939	2.1.01.09.0039	AA	Contingências Trabalhistas	0,00		0,00		0,00	

Tribunal de Justiça do Estado de Goiás
Documento Assinado e Publicado Digitalmente em 31/08/2026 20:05:22
Assinado por DYOGO CROSARA:00000278122
Localizar pelo código: 109987605432563873183965276, no endereço: https://projudi.tjgo.jus.br/p

Valor: R$ 1.000,00
PROCESSO CÍVEL E DO TRABALHO -> Processo de Conhecimento -> Procedimento -> Procedimentos Especiais -> Procedimentos Regidos por Outros Códigos, Leis Esparsas e Regimento
GOIÂNIA - 5ª UPJ VARAS CÍVEIS: 12ª, 20ª, 21ª, 22ª, 23ª E 25ª
Usuário: DYOGO CROSARA - Data: 15/10/2026 10:26:36

Conta	Classificação Contábil	TP	Descrição da Conta	Saldo Inicial	D/C	Movimento	D/C	Saldo Atual	DC
211940	2.1.01.09.0040	AA	Arrendamento CPC 06 CP	0,00		0,00		0,00	
211941	2.1.01.09.0041	AA	Fatura Cartao de Credito Itau	0,00		0,00		0,00	
211942	2.1.01.09.0042	AA	Mutuos e Empréstimos a Pagar - HRA	5.236.976,10	C	1.000,00	D	5.235.976,10	C
211943	2.1.01.09.0043	AA	Outras Contas a Pagar - Factory	1.380.581,99	C	0,00		1.380.581,99	C
212000	2.1.02	SS	OBRIGAÇÕES PROVISIONADAS	0,00		0,00		0,00	
212100	2.1.02.01	SS	PROVISÃO PARA O IMPOSTO DE RENDA	0,00		0,00		0,00	
212101	2.1.02.01.0001	AA	Imposto de Renda à Pagar	0,00		0,00		0,00	
212200	2.1.02.02	SS	CONTRIBUIÇÃO SOCIAL SOBRE O LUCRO	0,00		0,00		0,00	
212201	2.1.02.02.0001	AA	Contribuição Social Sobre o Lucro à Pagar	0,00		0,00		0,00	
212300	2.1.02.03	SS	PROVISÃO PARA FÉRIAS	0,00		0,00		0,00	
212301	2.1.02.03.0001	AA	Provisão Para Férias	0,00		0,00		0,00	
212350	2.1.02.03.0050	AA	(-) Antecipação de Férias	0,00		0,00		0,00	
212400	2.1.02.04	SS	PROVISÃO PARA 13º SALÁRIO	0,00		0,00		0,00	
212401	2.1.02.04.0001	AA	Provisão Para 13º Salário	0,00		0,00		0,00	
212450	2.1.02.04.0050	AA	(-) Antecipação de 13º Salário	0,00		0,00		0,00	
212500	2.1.02.05	SS	JUROS SOBRE CAPITAL PRÓPRIO	0,00		0,00		0,00	
212501	2.1.02.05.0001	AA	Juros Sobre o Capital Próprio	0,00		0,00		0,00	
212600	2.1.02.06	SS	PROVISÃO PARA CONTINGÊNCIAS FISCAIS E OUTRAS	0,00		0,00		0,00	
212601	2.1.02.06.0001	AA	Provisão para Contingências Fiscais	0,00		0,00		0,00	
212602	2.1.02.06.0002	AA	Provisão para Contingências Trabalhistas	0,00		0,00		0,00	
212603	2.1.02.06.0003	AA	Provisão para Contingências Ações Cívis	0,00		0,00		0,00	
212604	2.1.03	SS	Conta Garantida	0,00		0,00		0,00	
212605	2.1.03.01	SS	Conta Garantida	0,00		0,00		0,00	
212606	2.1.03.01.0001	AA	Emprestimo Conta Garantida	0,00		0,00		0,00	
212607	2.1.03.01.0002	AA	Conta Garantida - Banco Itaú Ag 0147 - C/C 69214-9 (014)	0,00		0,00		0,00	
212700	2.1.04	SS	PROVISÕES FOLHA DE PAGAMENTO	0,00		0,00		0,00	
212701	2.1.04.01	SS	Provisão - Férias	0,00		0,00		0,00	
212702	2.1.04.01.0001	AA	Férias	0,00		0,00		0,00	
212703	2.1.04.01.0002	AA	Inns sobre Férias	0,00		0,00		0,00	
212704	2.1.04.01.0003	AA	Fgts sobre Férias	0,00		0,00		0,00	
212705	2.1.04.02	SS	Provisão -13º Salario	0,00		0,00		0,00	
212706	2.1.04.02.0001	AA	13º Salario	0,00		0,00		0,00	
212707	2.1.04.02.0002	AA	Inss sobre 13º	0,00		0,00		0,00	

Tribunal de Justiça do Estado de Goiás
Documento Assinado e Publicado Digitalmente em 31/08/2026 20:05:22
Assinado por DYOGO CROSARA:00000278122
Localizar pelo código: 109987605432563873183965276, no endereço: https://projudi.tjgo.jus.br/p

Valor: R$ 1.000,00
PROCESSO CÍVEL E DO TRABALHO -> Processo de Conhecimento -> Procedimento Comum -> Procedimentos Especiais -> Procedimentos Regidos por Outros Códigos, Leis Esparsas e Regimento
GOIÂNIA - 5ª UPJ VARAS CÍVEIS: 12ª, 20ª, 21ª, 22ª, 23ª E 25ª
Usuário: DYOGO CROSARA - Data: 15/10/2026 10:26:36

Conta	Classificação Contábil	TP	Descrição da Conta	Saldo Inicial	D/C	Movimento	D/C	Saldo Atual	DC
212708	2.1.04.02.0003	AA	Fgts sobre 13º	0,00		0,00		0,00	
220000	2.2	SS	PASSIVO NÃO CIRCULANTE	11.355.226,11	C	0,00		11.355.226,11	C
221000	2.2.01	SS	EXIGÍVEL A LONGO PRAZO	11.355.226,11	C	0,00		11.355.226,11	C
221100	2.2.01.01	SS	FORNECEDORES	0,00		0,00		0,00	
221101	2.2.01.01.0001	AA	Fornecedores de Mercadorias p/ Revenda - LP	0,00		0,00		0,00	
221104	2.2.01.01.0003	AA	Fornecedores de Serviços - LP	0,00		0,00		0,00	
221109	2.2.01.01.0004	AA	Fornecedores Diversos - LP	0,00		0,00		0,00	
221110	2.2.01.01.0005	AA	Cheques Prescritos a Pagar	0,00		0,00		0,00	
221200	2.2.01.02	SS	TÍTULOS A PAGAR	0,00		0,00		0,00	
221201	2.2.01.02.0001	AA	Obrigações por Aquisição de Imobilizado - LP	0,00		0,00		0,00	
221202	2.2.01.02.0002	AA	Obrigações por Aquisição de Investimentos - LP	0,00		0,00		0,00	
221203	2.2.01.02.0003	AA	Comissões Crédito Judicial	0,00		0,00		0,00	
221400	2.2.01.04	SS	CONTRIBUIÇÕES SOCIAIS A RECOLHER	0,00		0,00		0,00	
221500	2.2.01.05	SS	IMPOSTOS E TAXAS A PAGAR	0,00		0,00		0,00	
221600	2.2.01.06	SS	EMPRÉSTIMOS E FINANCIAMENTOS À PAGAR	10.438.403,00	C	0,00		10.438.403,00	C
221601	2.2.01.06.0001	AA	Caixa Economica CC/514-6	0,00		0,00		0,00	
221602	2.2.01.06.0002	AA	Emprestimos c/Terceiros - LP	0,00		0,00		0,00	
221603	2.2.01.06.0003	AA	Emprestimo Banco Safra - 5020496 (04)	0,00		0,00		0,00	
221604	2.2.01.06.0004	AA	Emorestimo Banco Safra - 5020526 (04)	0,00		0,00		0,00	
221605	2.2.01.06.0005	AA	Emprestimo Banco Safra - 5020500 (010)	0,00		0,00		0,00	
221606	2.2.01.06.0006	AA	Emprestimo Banco Safra - 5020518 (010)	0,00		0,00		0,00	
221607	2.2.01.06.0007	AA	Emprestimo Banco Tribanco - 602732 (010)	0,00		0,00		0,00	
221608	2.2.01.06.0008	AA	Empréstimo Banco Safra - 5024246 (012)	0,00		0,00		0,00	
221610	2.2.01.06.0010	AA	Banco Safra Limite bancario (012)	0,00		0,00		0,00	
221611	2.2.01.06.0011	AA	Empréstimo Banco Safra - 5024254 (012)	0,00		0,00		0,00	
221612	2.2.01.06.0012	AA	Emprestimo Banco Safra - 5018386 (014)	0,00		0,00		0,00	
221613	2.2.01.06.0013	AA	Emprestimo Banco Safra - 5017070 (014)	0,00		0,00		0,00	
221614	2.2.01.06.0014	AA	Emprestimo Banco Safra - 5018378 (014)	0,00		0,00		0,00	
221615	2.2.01.06.0015	AA	Emprestimo Banco Safra - 5017088 (014)	0,00		0,00		0,00	
221616	2.2.01.06.0016	AA	Emprestimo Banco Tribanco - 1981200 (014)	0,00		0,00		0,00	
221617	2.2.01.06.0017	AA	Emprestimo Banco Safra - 5026516 (011)	0,00		0,00		0,00	
221618	2.2.01.06.0018	AA	Emprestimo Banco Safra - 5026524 (011)	0,00		0,00		0,00	
221619	2.2.01.06.0019	AA	Emprestimo Banco Safra - 5028314 (016)	0,00		0,00		0,00	

Tribunal de Justiça do Estado de Goiás
Documento Assinado e Publicado Digitalmente em 31/08/2026 20:05:22
Assinado por DYOGO CROSARA:00000278122
Localizar pelo código: 109987605432563873183965276, no endereço: https://projudi.tjgo.jus.br/p

Valor: R$ 1.000,00
PROCESSO CÍVEL E DO TRABALHO -> Processo de Conhecimento -> Procedimento -> Procedimentos Especiais -> Procedimentos Regidos por Outros Códigos, Leis Esparsas e Regimento
GOIÂNIA - 5ª UPJ VARAS CÍVEIS: 12ª, 20ª, 21ª, 22ª, 23ª E 25ª
Usuário: DYOGO CROSARA - Data: 15/10/2026 10:26:36

Conta	Classificação Contábil	TP	Descrição da Conta	Saldo Inicial	D/C	Movimento	D/C	Saldo Atual	DC
221620	2.2.01.06.0020	AA	Emprestimo Banco Safra - 5030777 (02)	0,00		0,00		0,00	
221621	2.2.01.06.0021	AA	Emprestimo Banco Safra - 5030785 (02)	0,00		0,00		0,00	
221622	2.2.01.06.0022	AA	Emprestimo Banco Safra - 5030793 (02)	0,00		0,00		0,00	
221623	2.2.01.06.0023	AA	Emprestimo Banco Safra - 5031439 (013)	0,00		0,00		0,00	
221624	2.2.01.06.0024	AA	Emprestimo Banco Safra - 5031447 (013)	0,00		0,00		0,00	
221625	2.2.01.06.0025	AA	Emprestimo Banco Triangulo - 510555 (09)	0,00		0,00		0,00	
221626	2.2.01.06.0026	AA	Emprestimo Banco Triangulo - 838597 (016)	0,00		0,00		0,00	
221627	2.2.01.06.0027	AA	Emprestimo Banco Triangulo - 838852 (024)	0,00		0,00		0,00	
221628	2.2.01.06.0028	AA	Emprestimo Banco Triangulo - 838780 (012)	0,00		0,00		0,00	
221629	2.2.01.06.0029	AA	Emprestimo Banco Triangulo - 838786 (011)	0,00		0,00		0,00	
221630	2.2.01.06.0030	AA	Emprestimo Banco Triangulo -838787 (05)	0,00		0,00		0,00	
221631	2.2.01.06.0031	AA	Emprestimo Banco Triangulo - 838790 (015)	0,00		0,00		0,00	
221632	2.2.01.06.0032	AA	Emprestimo Banco Triangulo - 838791 (010)	0,00		0,00		0,00	
221633	2.2.01.06.0033	AA	Emprestimo Banco Triangulo - 838842 (013)	0,00		0,00		0,00	
221634	2.2.01.06.0034	AA	Emprestimo Banco Triangulo - 838844 (017)	0,00		0,00		0,00	
221635	2.2.01.06.0035	AA	Emprestimo Banco Triangulo - 838845 (018)	0,00		0,00		0,00	
221636	2.2.01.06.0036	AA	Emprestimo Banco Triangulo - 838846 (019)	0,00		0,00		0,00	
221637	2.2.01.06.0037	AA	Emprestimo Banco Triangulo - 838847 (021)	0,00		0,00		0,00	
221638	2.2.01.06.0038	AA	Emprestimo Banco Triangulo - 838848 (020)	0,00		0,00		0,00	
221639	2.2.01.06.0039	AA	Emprestimo Banco Triangulo - 838849 (022)	0,00		0,00		0,00	
221640	2.2.01.06.0040	AA	Emprestimo Banco CEF - 2970 (03)	0,00		0,00		0,00	
221641	2.2.01.06.0041	AA	Emprestimo Banco CEF - 2512 (04)	0,00		0,00		0,00	
221642	2.2.01.06.0042	AA	Emprestimo Pessoa Fisica	0,00		0,00		0,00	
221643	2.2.01.06.0043	AA	Emprestimo Banco do Brasil - 2021121500000	0,00		0,00		0,00	
221644	2.2.01.06.0044	AA	Empréstimos & Financiamentos Banco Safra - LP	0,00		0,00		0,00	
221645	2.2.01.06.0045	AA	(-) Juros a Transcorrer Banco Safra - LP	0,00		0,00		0,00	
221646	2.2.01.06.0046	AA	Empréstimos & Financiamentos Banco Tribanco - LP	0,00		0,00		0,00	
221647	2.2.01.06.0047	AA	(-) Juros a Transcorrer Banco Tribanco - LP	0,00		0,00		0,00	
221648	2.2.01.06.0048	AA	Empréstimos & Financiamentos Banco Caixa - LP	0,00		0,00		0,00	
221649	2.2.01.06.0049	AA	(-) Juros a Transcorrer Banco Caixa - LP	0,00		0,00		0,00	
221650	2.2.01.06.0050	AA	Empréstimos & Financiamentos Banco do Brasil - LP	11.453.492,00	C	0,00		11.453.492,00	C
221651	2.2.01.06.0051	AA	(-) Juros a Transcorrer Banco do Brasil - LP	1.015.089,00	D	0,00		1.015.089,00	D
221652	2.2.01.06.0052	AA	Emprestimo Terceiros - LP	0,00		0,00		0,00	

Tribunal de Justiça do Estado de Goiás
Documento Assinado e Publicado Digitalmente em 31/08/2026 20:05:22
Assinado por DYOGO CROSARA:00000278122
Localizar pelo código: 109987605432563873183965276, no endereço: https://projudi.tjgo.jus.br/p

Valor: R$ 1.000,00
PROCESSO CÍVEL E DO TRABALHO -> Processo de Conhecimento -> Procedimento de Conh
GOIÂNIA - 5ª UPJ VARAS CÍVEIS: 12ª, 20ª, 21ª, 22ª, 23ª E 25ª
Usuário: DYOGO CROSARA - Data: 15/10/2026 10:26:36

Conta	Classificação Contábil	TP	Descrição da Conta	Saldo Inicial	D/C	Movimento	D/C	Saldo Atual	DC
221653	2.2.01.06.0053	AA	(-) Juros a Transcorrer Emprestimo Terceiros - LP	0,00		0,00		0,00	
221654	2.2.01.06.0054	AA	Leasing Daycoval LP	0,00		0,00		0,00	
221655	2.2.01.06.0055	AA	(-) Juros a Transcorrer Daycoval - LP	0,00		0,00		0,00	
221656	2.2.01.06.0056	AA	Emprestimos e Financiamentos Banco Itau - LP	0,00		0,00		0,00	
221657	2.2.01.06.0057	AA	(-) Juros a Transcorrer Banco Itaú - LP	0,00		0,00		0,00	
221660	2.2.01.06.0060	AA	Emprestimos e Financiamentos Banco Sofisa - LP	0,00		0,00		0,00	
221661	2.2.01.06.0061	AA	(-) Juros a Transcorrer Emprestimo Banco Sofisa - LP	0,00		0,00		0,00	
221662	2.2.01.06.0062	AA	Empréstimos & Financiamentos Banco C6 Bank - LP	0,00		0,00		0,00	
221663	2.2.01.06.0063	AA	(-) Juros a Transcorrer Emprestimo Banco C6 Bank - LP	0,00		0,00		0,00	
221664	2.2.01.06.0064	AA	Emprestimo & Financiamentos Banco BMP Sociedade - LP	0,00		0,00		0,00	
221665	2.2.01.06.0065	AA	(-) Juros a Transcorrer Bacno BMP Sociedade - LP	0,00		0,00		0,00	
221666	2.2.01.06.0066	AA	Emprestimo & Financiamentos Banco Bradesco - LP	0,00		0,00		0,00	
221667	2.2.01.06.0067	AA	(-) Juros a Transcorrer Banco Bradesco - LP	0,00		0,00		0,00	
221668	2.2.01.06.0068	AA	Emprestimo & Financiamentos Banco TC Securitizadora S.A - LP	0,00		0,00		0,00	
221669	2.2.01.06.0069	AA	(-) Juros a Transcorrer Banco TC Securitizadora S.A - LP	0,00		0,00		0,00	
221700	2.2.01.07	SS	EMPRESTIMO DE MUTUO	0,00		0,00		0,00	
221701	2.2.01.07.0001	AA	Super Baraão (005)	0,00		0,00		0,00	
221702	2.2.01.07.0002	AA	Adiantamento Para Aumento de Capital - LP	0,00		0,00		0,00	
221800	2.2.01.08	SS	Parcelamento de Tributos	916.823,11	C	0,00		916.823,11	C
221801	2.2.01.08.0001	AA	Parcelamento Icms nº 3359646	0,00		0,00		0,00	
221802	2.2.01.08.0002	AA	Parcelamento Icms nº 3613917	0,00		0,00		0,00	
221803	2.2.01.08.0003	AA	Parcelamento Icms nº 4930436	0,00		0,00		0,00	
221804	2.2.01.08.0004	AA	Parcelamento Icms nº 5244358	0,00		0,00		0,00	
221805	2.2.01.08.0005	AA	Parcelamento Icms nº 2660113	0,00		0,00		0,00	
221806	2.2.01.08.0006	AA	Parcelamento Icms nº 3613950	0,00		0,00		0,00	
221807	2.2.01.08.0007	AA	Parcelamento Icms nº 5186722	0,00		0,00		0,00	
221808	2.2.01.08.0008	AA	Parcelamento Icms nº 5650810	0,00		0,00		0,00	
221809	2.2.01.08.0009	AA	Parcelamento Icms nº 3613836	0,00		0,00		0,00	
221810	2.2.01.08.0010	AA	Parcelamento Icms nº 5178940	0,00		0,00		0,00	
221811	2.2.01.08.0011	AA	Parcelamento Icms nº 5187125	0,00		0,00		0,00	
221812	2.2.01.08.0012	AA	Parcelamento Icms nº 5244544	0,00		0,00		0,00	
221813	2.2.01.08.0013	AA	Parcelamento Icms nº 5199522	0,00		0,00		0,00	
221814	2.2.01.08.0014	AA	Parcelamento Icms nº 5244447	0,00		0,00		0,00	

Tribunal de Justiça do Estado de Goiás
Documento Assinado e Publicado Digitalmente em 31/08/2026 20:05:22
Assinado por DYOGO CROSARA:00000278122
Localizar pelo código: 109987605432563873183965276, no endereço: https://projudi.tjgo.jus.br/p

Valor: R$ 1.000,00
PROCESSO CÍVEL E DO TRABALHO -> Processo de Conhecimento -> Procedimento Especiais -> Procedimentos Regidos por Outros Códigos, Leis Esparsas e Regimento
GOIÂNIA - 5ª UPJ VARAS CÍVEIS: 12ª, 20ª, 21ª, 22ª, 23ª E 25ª
Usuário: DYOGO CROSARA - Data: 15/10/2026 10:26:36

Conta	Classificação Contábil	TP	Descrição da Conta	Saldo Inicial	D/C	Movimento	D/C	Saldo Atual	DC
221815	2.2.01.08.0015	AA	Parcelamento Icms nº 4277961	0,00		0,00		0,00	
221816	2.2.01.08.0016	AA	Parcelamento Icms nº 4683846	0,00		0,00		0,00	
221817	2.2.01.08.0017	AA	Parcelamento Icms nº 5186927	0,00		0,00		0,00	
221818	2.2.01.08.0018	AA	Parcelamento Icms nº 5187257	0,00		0,00		0,00	
221819	2.2.01.08.0019	AA	Parcelamento Icms nº 5199620	0,00		0,00		0,00	
221820	2.2.01.08.0020	AA	Parcelamento Icms nº 5187052	0,00		0,00		0,00	
221821	2.2.01.08.0021	AA	Parcelamento Icms nº 4609573	0,00		0,00		0,00	
221822	2.2.01.08.0022	AA	Parcelamento Icms nº 4920724	0,00		0,00		0,00	
221823	2.2.01.08.0023	AA	Parcelamento Icms nº 5187079	0,00		0,00		0,00	
221824	2.2.01.08.0024	AA	Parcelamento Icms nº 4920414	0,00		0,00		0,00	
221825	2.2.01.08.0025	AA	Parcelamento Icms nº 5127572	0,00		0,00		0,00	
221826	2.2.01.08.0026	AA	Parcelamento Icms nº 5186749	0,00		0,00		0,00	
221827	2.2.01.08.0027	AA	Parcelamento Icms nº 5186846	0,00		0,00		0,00	
221828	2.2.01.08.0028	AA	Parcelamento Icms nº 5187320	0,00		0,00		0,00	
221829	2.2.01.08.0029	AA	Parcelamento Icms nº 5187389	0,00		0,00		0,00	
221830	2.2.01.08.0030	AA	Parcelamento Icms nº 5199921	0,00		0,00		0,00	
221831	2.2.01.08.0031	AA	Parcelamento Icms nº 5199956	0,00		0,00		0,00	
221832	2.2.01.08.0032	AA	Parcelamento Icms nº 5798990	0,00		0,00		0,00	
221833	2.2.01.08.0033	AA	Parcelamento Tributario ICMS LP	0,00		0,00		0,00	
221834	2.2.01.08.0034	AA	Parcelamento Tributário INSS LP	916.823,11	C	0,00		916.823,11	C
221835	2.2.01.08.0035	AA	(-) Juros a Transcorrer s/ Parcelamento ICMS LP	0,00		0,00		0,00	
221836	2.2.01.08.0036	AA	Parcelamento Tributário Federal	0,00		0,00		0,00	
221837	2.2.01.08.0037	AA	(-) Juros a Transcorrer Parcelamento Tributario Federal - LP	0,00		0,00		0,00	
221900	2.2.01.09	SS	OUTRAS OBRIGAÇÕES	0,00		0,00		0,00	
221904	2.2.01.09.0004	AA	Seguros à Pagar - LP	0,00		0,00		0,00	
221906	2.2.01.09.0006	AA	Contratos de Arrendamento Mercantil à Pagar - LP	0,00		0,00		0,00	
221907	2.2.01.09.0007	AA	(-) Encargos s/Arrend. Merc. à Transcorrer - LP	0,00		0,00		0,00	
221908	2.2.01.09.0008	AA	Outras Contas à Pagar - LP	0,00		0,00		0,00	
221909	2.2.01.09.0009	AA	Contratos de Receita	0,00		0,00		0,00	
221910	2.2.01.09.0010	AA	Arrendamento CPC 06 - LP	0,00		0,00		0,00	
222000	2.2.02	SS	OBRIGAÇÕES PROVISIONADAS	0,00		0,00		0,00	
222100	2.2.02.01	SS	PROVISÃO PARA O IMPOSTO DE RENDA	0,00		0,00		0,00	
222200	2.2.02.02	SS	CONTRIBUIÇÃO SOCIAL SOBRE O LUCRO	0,00		0,00		0,00	

Tribunal de Justiça do Estado de Goiás
Documento Assinado e Publicado Digitalmente em 31/08/2026 20:05:22
Assinado por DYOGO CROSARA:00000278122
Localizar pelo código: 109987605432563873183965276, no endereço: https://projudi.tjgo.jus.br/p

Valor: R$ 1.000,00
PROCESSO CÍVEL E DO TRABALHO -> Processo de Conhecimento -> Procedimento Comum -> Procedimentos Especiais -> Procedimentos Regidos por Outros Códigos, Leis Esparsas e Regimento
GOIÂNIA - 5ª UPJ VARAS CÍVEIS: 12ª, 20ª, 21ª, 22ª, 23ª E 25ª
Usuário: DYOGO CROSARA - Data: 15/10/2026 10:26:36

Conta	Classificação Contábil	TP	Descrição da Conta	Saldo Inicial	D/C	Movimento	D/C	Saldo Atual	DC
222300	2.2.02.03	SS	PROVISÃO PARA CONTINGÊNCIAS FISCAIS E OUTRAS	0,00		0,00		0,00	
222301	2.2.02.03.0001	AA	Provisão para Contingências Fiscais - LP	0,00		0,00		0,00	
222302	2.2.02.03.0002	AA	Provisão para Contingências Trabalhistas - LP	0,00		0,00		0,00	
222303	2.2.02.03.0003	AA	Provisão para Contingências Ações Cível - LP	0,00		0,00		0,00	
230000	2.3	SS	RESULTADOS DIFERIDOS	0,00		0,00		0,00	
231000	2.3.01	SS	RESULTADOS DIFERIDOS	0,00		0,00		0,00	
231100	2.3.01.01	SS	RECEITAS DIFERIDAS	0,00		0,00		0,00	
231101	2.3.01.01.0001	AA	Receitas Recebidas Antecipadamente	0,00		0,00		0,00	
239900	2.3.01.09	SS	CUSTO DAS RECEITAS DIFERIDAS	0,00		0,00		0,00	
239901	2.3.01.09.0001	AA	Custo das Receitas Recebidas Antecipadamente	0,00		0,00		0,00	
250000	2.5	SS	PATRIMÔNIO LÍQUIDO	137.381.841,44	D	0,00		137.381.841,44	D
250500	2.5.05.02	SS	ADIANTAMENTO A DIST. LUCRO A SOCIOS	0,00		0,00		0,00	
251000	2.5.01	SS	CAPITAL SOCIAL	13.169.002,49	C	0,00		13.169.002,49	C
251100	2.5.01.01	SS	CAPITAL REALIZADO	13.169.002,49	C	0,00		13.169.002,49	C
251101	2.5.01.01.0001	AA	Capital Subscrito	0,00		0,00		0,00	
251102	2.5.01.01.9999	AA	(-) Capital a Integralizar	0,00		0,00		0,00	
251103	2.5.01.01.0003	AA	Tarcisio Alcantara	0,00		0,00		0,00	
251104	2.5.01.01.0004	AA	Claudia Marta da Costa Alcantara	0,00		0,00		0,00	
251105	2.5.01.01.0005	AA	Tarcisio Alcantara Filho	0,00		0,00		0,00	
251106	2.5.01.01.0006	AA	HRA Participação	11.852.102,25	C	0,00		11.852.102,25	C
251107	2.5.01.01.0007	AA	CMC A Administração	0,00		0,00		0,00	
251108	2.5.01.01.0008	AA	TA Administração	0,00		0,00		0,00	
251109	2.5.01.01.0009	AA	LSGS PARTICIPAÇÕES LTDA	1.316.900,24	C	0,00		1.316.900,24	C
251110	2.5.01.01.0010	AA	RRS PARTICIPAÇÕES LTDA	0,00		0,00		0,00	
252000	2.5.02	SS	RESERVAS DE CAPITAL	0,00		0,00		0,00	
252100	2.5.02.01	SS	DIVIDENDOS RECEBIDOS	0,00		0,00		0,00	
252101	2.5.02.01.0001	AA	Dividendos Recebidos SICOOB	0,00		0,00		0,00	
254000	2.5.04	SS	AJUSTES DE AVALIAÇÃO PATRIMONIAL	0,00		0,00		0,00	
255000	2.5.05	SS	RESERVAS DE LUCROS	0,00		0,00		0,00	
255100	2.5.05.01	SS	RESERVAS DE LUCROS	0,00		0,00		0,00	
255101	2.5.05.01.0001	AA	Reserva de Lucros à Realizar	0,00		0,00		0,00	
256000	2.5.06	SS	ADIANTAMENTO PARA AUMENTO DE CAPITAL	0,00		0,00		0,00	
257000	2.5.07	SS	(-) AÇÕES EM TESOURARIA	0,00		0,00		0,00	

Tribunal de Justiça do Estado de Goiás
Documento Assinado e Publicado Digitalmente em 31/08/2026 20:05:22
Assinado por DYOGO CROSARA:00000278122
Localizar pelo código: 109987605432563873183965276, no endereço: https://projudi.tjgo.jus.br/p

Valor: R$ 1.000,00
PROCESSO CÍVEL E DO TRABALHO -> Processo de Conhecimento -> Procedimentos Especiais -> Procedimentos Regidos por Outros Códigos, Leis Esparsas e Regimento
GOIÂNIA - 5ª UPJ VARAS CÍVEIS: 12ª, 20ª, 21ª, 22ª, 23ª E 25ª
Usuário: DYOGO CROSARA - Data: 15/10/2026 10:26:36

Conta	Classificação Contábil	TP	Descrição da Conta	Saldo Inicial	D/C	Movimento	D/C	Saldo Atual	DC
258000	2.5.08	SS	LUCRO/PREJUÍZOS ACUMULADOS	150.550.843,93	D	0,00		150.550.843,93	D
258100	2.5.08.01	SS	LUCRO/PREJUÍZOS ACUMULADOS	150.550.843,93	D	0,00		150.550.843,93	D
258101	2.5.08.01.0001	AA	Lucro / Prejuízos Acumulados	143.521.002,78	D	0,00		143.521.002,78	D
258102	2.5.08.01.0002	AA	Subvenção Para Investimento	834.939,60	C	0,00		834.939,60	C
258150	2.5.08.01.0150	AA	Ajustes de Exercícios Anteriores	7.864.780,75	D	0,00		7.864.780,75	D
258199	2.5.08.01.9999	AA	Lucros Acumulados	0,00		0,00		0,00	
259000	2.5.09	SS	RESULTADO DO EXERCÍCIO	0,00		0,00		0,00	
259100	2.5.09.01	SS	RESULTADO DO EXERCÍCIO	0,00		0,00		0,00	
259101	2.5.09.01.0001	AA	Lucros no Exercício	0,00		0,00		0,00	
259150	2.5.09.01.0050	AA	Prejuízos no Exercício	0,00		0,00		0,00	
259199	2.5.09.01.9999	AA	(-) Dividendos Distribuídos por Antecipação	0,00		0,00		0,00	
290000	2.9	SS	COMPENSAÇÃO PASSIVA	2.509.741,78	C	0,00		2.509.741,78	C
291000	2.9.01	SS	CONTRATOS E BENS	2.509.741,78	C	0,00		2.509.741,78	C
291100	2.9.01.01	SS	MATRIZ/FILIAIS	0,00		0,00		0,00	
291101	2.9.01.01.0001	AA	Matriz/Filiais	0,00		0,00		0,00	
291200	2.9.01.02	SS	REMESSA BENS E MERCADORIAS P/TERCEIROS	162.833,20	C	0,00		162.833,20	C
291201	2.9.01.02.0001	AA	Remessa de Bens Para Conserto	119.046,09	C	0,00		119.046,09	C
291202	2.9.01.02.0002	AA	Remessa Mercadorias Para Industrialização	681,89	C	0,00		681,89	C
291203	2.9.01.02.0003	AA	Remessa Mercadorias Para Feiras/Exposições	0,00		0,00		0,00	
291204	2.9.01.02.0004	AA	Remessa Mercadorias Para Análise Técnica	0,00		0,00		0,00	
291205	2.9.01.02.0005	AA	Remessa de Bens em Comodato	31.105,22	C	0,00		31.105,22	C
291206	2.9.01.02.0006	AA	Retorno Bens Remetidos p/ Conserto	0,00		0,00		0,00	
291207	2.9.01.02.0007	AA	Remessa Para Armazenagem	0,00		0,00		0,00	
291208	2.9.01.02.0008	AA	Remessa Para Locação	12.000,00	C	0,00		12.000,00	C
291300	2.9.01.03	SS	RESPONSABILIDADE SOBRE BENS DE TERCEIROS	2.346.908,58	C	0,00		2.346.908,58	C
291301	2.9.01.03.0001	AA	Recebimento de Bens em Comodato	1.675.042,70	C	0,00		1.675.042,70	C
291302	2.9.01.03.0002	AA	Recebimento de Mercadorias Por Empréstimo	0,00		0,00		0,00	
291303	2.9.01.03.0003	AA	Recebimento Bens em Arrendamento Mercantil	0,00		0,00		0,00	
291304	2.9.01.03.0004	AA	Recebimento Bens em Demonstração	87.600,00	C	0,00		87.600,00	C
291305	2.9.01.03.0005	AA	Outros Saidas Simples Remessa	232.019,81	C	0,00		232.019,81	C
291306	2.9.01.03.0006	AA	Bens Remetidos em Comodato	0,00		0,00		0,00	
291307	2.9.01.03.0007	AA	Bens Recebidos em Consignação	352.246,07	C	0,00		352.246,07	C
291400	2.9.01.04	SS	TRANSFÊRENCIAS DE MERCADORIAS/MATERIAIS	0,00		0,00		0,00	

Tribunal de Justiça do Estado de Goiás
Documento Assinado e Publicado Digitalmente em 31/08/2026 20:05:22
Assinado por DYOGO CROSARA:00000278122
Localizar pelo código: 109987605432563873183965276, no endereço: https://projudi.tjgo.jus.br/p

Valor: R$ 1.000,00
PROCESSO CÍVEL E DO TRABALHO -> Processo de Conhecimento -> Procedimentos Especiais -> Procedimentos Regidos por Outros Códigos, Leis Esparsas e Regimento
GOIÂNIA - 5ª UPJ VARAS CÍVEIS: 12ª, 20ª, 21ª, 22ª, 23ª E 25ª
Usuário: DYOGO CROSARA - Data: 15/10/2026 10:26:36

Conta	Classificação Contábil	TP	Descrição da Conta	Saldo Inicial	D/C	Movimento	D/C	Saldo Atual	DC
291401	2.9.01.04.0001	AA	Transfêrencias Para Depósito Próprio	0,00		0,00		0,00	
291500	2.9.01.05	SS	RECEBIMENTO DE CONTAS CORRESPONDENTE BANCÁRIO	0,00		0,00		0,00	
291501	2.9.01.05.0001	AA	Recebimento de Contas Correspondente Bancário	0,00		0,00		0,00	
291600	2.9.01.06	SS	TRANSFERÊNCIA DE CRÉDITO DE ICMS	0,00		0,00		0,00	
291601	2.9.01.06.0001	AA	Transferência de Crédito de Icms Entre Filiais	0,00		0,00		0,00	
300000	3	SS	CONTAS DE RESULTADO	9.213.059,06	D	2.569.416,54	D	11.782.475,60	D
310000	3.1	SS	RECEITAS	17.581.069,89	C	1.250.580,89	C	18.831.650,78	C
311000	3.1.01	SS	RECEITA BRUTA OPERACIONAL	20.069.452,09	C	1.536.624,38	C	21.606.076,47	C
311100	3.1.01.01	SS	VENDA DE MERCADORIAS - VAREJO	20.054.069,17	C	1.536.624,38	C	21.590.693,55	C
311101	3.1.01.01.0001	AA	Venda de Mercadorias - Varejo	20.047.069,17	C	1.536.624,38	C	21.583.693,55	C
311109	3.1.01.01.0009	AA	Venda de Mercadorias - Bonificações/Doações	0,00		0,00		0,00	
311112	3.1.01.01.0012	AA	Venda de Mercadoria - Vendas de Lojas	7.000,00	C	0,00		7.000,00	C
311200	3.1.01.02	SS	VENDA DE MERCADORIAS - EMPRESAS LIGADAS	0,00		0,00		0,00	
311201	3.1.01.02.0001	AA	Venda de Mercadorias - Atacado	0,00		0,00		0,00	
311202	3.1.01.02.0002	AA	Venda de Merc. Atacado - Devolução de Vendas	0,00		0,00		0,00	
311203	3.1.01.02.0003	AA	Venda de Merc. Bonificada Atacado	0,00		0,00		0,00	
311500	3.1.01.05	SS	PRESTAÇÃO DE SERVIÇOS	0,00		0,00		0,00	
311501	3.1.01.05.0001	AA	Prestação de Serviços	0,00		0,00		0,00	
311502	3.1.01.05.0002	AA	(-) ISS Retido S/ Serviços Prestados	0,00		0,00		0,00	
311503	3.1.01.05.0003	AA	(-) Impostos Simples Nacional	0,00		0,00		0,00	
311600	3.1.01.06	SS	VENDA DE SERVIÇOS - LIGADAS	0,00		0,00		0,00	
311601	3.1.01.06.0001	AA	Venda de Serviços - Ligadas	0,00		0,00		0,00	
311700	3.1.01.07	SS	RECEITAS COM ALUGUEIS	15.382,92	C	0,00		15.382,92	C
311701	3.1.01.07.0001	AA	Receitas com Alugueis	15.382,92	C	0,00		15.382,92	C
312000	3.1.02	SS	DEDUÇÕES DA RECEITA BRUTA	3.197.072,43	D	292.962,06	D	3.490.034,49	D
312100	3.1.02.01	SS	DEDUÇÕES DA VENDA DE MERCADORIAS	3.197.072,43	D	292.962,06	D	3.490.034,49	D
312101	3.1.02.01.0001	AA	Icms Sobre Vendas de Mercadorias	1.835.445,25	D	184.738,71	D	2.020.183,96	D
312102	3.1.02.01.0002	AA	Pis Sobre Vendas de Mercadorias	73.135,38	D	8.833,83	D	81.969,21	D
312103	3.1.02.01.0003	AA	Cofins Sobre Vendas de Mercadorais	336.865,69	D	40.689,13	D	377.554,82	D
312107	3.1.02.01.0007	AA	Cancelamentos	322.832,69	D	35.697,77	D	358.530,46	D
312108	3.1.02.01.0008	AA	Devolução de Vendas	26.334,96	D	1.827,90	D	28.162,86	D
312109	3.1.02.01.0009	AA	Descontos Incondicionais	0,00		0,00		0,00	
312110	3.1.02.01.0010	AA	Desconto Financeiros PDV	229.938,95	D	3.235,90	D	233.174,85	D

Tribunal de Justiça do Estado de Goiás
Documento Assinado e Publicado Digitalmente em 31/08/2026 20:05:22
Assinado por DYOGO CROSARA:00000278122
Localizar pelo código: 109987605432563873183965276, no endereço: https://projudi.tjgo.jus.br/p

Valor: R$ 1.000,00
PROCESSO CÍVEL E DO TRABALHO -> Processo de Conhecimento -> Procedimento Especiais -> Procedimentos Regidos por Outros Códigos, Leis Esparsas e Regimento
GOIÂNIA - 5ª UPJ VARAS CÍVEIS: 12ª, 20ª, 21ª, 22ª, 23ª E 25ª
Usuário: DYOGO CROSARA - Data: 15/10/2026 10:26:36

Conta	Classificação Contábil	TP	Descrição da Conta	Saldo Inicial	D/C	Movimento	D/C	Saldo Atual	DC
312115	3.1.02.01.0015	AA	Dedução Venda Mercadoria	0,00		0,00		0,00	
312116	3.1.02.01.0016	AA	(-) Reembolso Cliente	0,00		0,00		0,00	
312117	3.1.02.01.0017	AA	(-) Acrescimo Buy Help	0,00		0,00		0,00	
312118	3.1.02.01.0018	AA	(-) Taxa Cartao de Credito	372.519,51	D	17.938,82	D	390.458,33	D
312300	3.1.02.03	SS	DEDUÇÕES DA VENDA DE MERCADORIAS - LIGADAS	0,00		0,00		0,00	
312301	3.1.02.03.0001	AA	ICMS Sobre Vendas de Mercadorias - Ligadas	0,00		0,00		0,00	
312302	3.1.02.03.0002	AA	PIS Sobre Vendas de Mercadorias - Ligadas	0,00		0,00		0,00	
312303	3.1.02.03.0003	AA	COFINS Sobre Vendas de Mercadorias - Ligadas	0,00		0,00		0,00	
312307	3.1.02.03.0007	AA	Cancelamentos, Devoluções, Desc. e Abat. - Ligadas	0,00		0,00		0,00	
312400	3.1.02.04	SS	DEDUÇÕES SOBRE VENDAS DE SERVIÇOS	0,00		0,00		0,00	
312401	3.1.02.04.0001	AA	ISS Sobre Vendas de Serviços	0,00		0,00		0,00	
312402	3.1.02.04.0002	AA	Pis Sobre Vendas de Serviços	0,00		0,00		0,00	
312403	3.1.02.04.0003	AA	Cofins Sobre Vendas de Serviços	0,00		0,00		0,00	
312407	3.1.02.04.0007	AA	Canc., Desc. e Abat. s/ Serviços	0,00		0,00		0,00	
312408	3.1.02.04.0008	AA	Imposto Simples Nacional	0,00		0,00		0,00	
313000	3.1.03	SS	OUTRAS RECEITAS OPERACIONAIS	708.690,23	C	6.918,57	C	715.608,80	C
313100	3.1.03.01	SS	RECEITAS FINANCEIRAS	176.771,68	C	1.406,03	C	178.177,71	C
313101	3.1.03.01.0001	AA	Contrapartida de Ajustes a Valor Presente	0,00		0,00		0,00	
313102	3.1.03.01.0002	AA	Ganhos Auferidos no Merc. De Renda Variável	0,00		0,00		0,00	
313103	3.1.03.01.0003	AA	Receitas de Juros Sobre Capital Próprio	0,00		0,00		0,00	
313104	3.1.03.01.0004	AA	Amortização de Deságio nas Aquisições Investimento	0,00		0,00		0,00	
313105	3.1.03.01.0005	AA	Acrescimos Financeiros Obtidos	0,00		0,00		0,00	
313106	3.1.03.01.0006	AA	Descontos Obtidos - Financeiro	175.140,36	C	1.406,04	C	176.546,40	C
313107	3.1.03.01.0007	AA	Rendimentos Aplicações Financeiras	1.129,19	C	0,00		1.129,19	C
313108	3.1.03.01.0008	AA	Juros Ativos/Recebidos	502,13	C	0,01	D	502,12	C
313109	3.1.03.01.0009	AA	Variação Monetária Ativa	0,00		0,00		0,00	
313110	3.1.03.01.0010	AA	Variação Cambial Ativa	0,00		0,00		0,00	
313111	3.1.03.01.0011	AA	Bonificação Recebida	0,00		0,00		0,00	
313190	3.1.03.01.0090	AA	(-) Descontos Rebaixa Custos	0,00		0,00		0,00	
313191	3.1.03.01.0091	AA	Acordo / Verba Pasta	0,00		0,00		0,00	
313199	3.1.03.01.0099	AA	Outras Receitas Financeiras	0,00		0,00		0,00	
313200	3.1.03.02	SS	OUTRAS RECEITAS OPERACIONAIS	531.918,55	C	5.512,54	C	537.431,09	C
313201	3.1.03.02.0001	AA	Deságio Compra Cred. I.C.M.S	0,00		0,00		0,00	

Tribunal de Justiça do Estado de Goiás
Documento Assinado e Publicado Digitalmente em 31/08/2026 20:05:22
Assinado por DYOGO CROSARA:00000278122
Localizar pelo código: 109987605432563873183965276, no endereço: https://projudi.tjgo.jus.br/p

Valor: R$ 1.000,00
PROCESSO CÍVEL E DO TRABALHO -> Processo de Conhecimento -> Procedimento de Conh
GOIÂNIA - 5ª UPJ VARAS CÍVEIS: 12ª, 20ª, 21ª, 22ª, 23ª E 25ª
Usuário: DYOGO CROSARA - Data: 15/10/2026 10:26:36

Conta	Classificação Contábil	TP	Descrição da Conta	Saldo Inicial	D/C	Movimento	D/C	Saldo Atual	DC
313202	3.1.03.02.0002	AA	Contrapartida de Outros Ajustes às Normas Int.	0,00		0,00		0,00	
313205	3.1.03.02.0005	AA	Reversão de Provisões	0,00		0,00		0,00	
313209	3.1.03.02.0009	AA	Recuperação de Despesas	0,00		0,00		0,00	
313210	3.1.03.02.0010	AA	Receitas de Aluguel - Nao Operacional	0,00		0,00		0,00	
313211	3.1.03.02.0011	AA	Recuperação Despesas - Cheques Recebidos	0,00		0,00		0,00	
313212	3.1.03.02.0012	AA	Pis / Cofins Sobre Crédito Receitas	0,00		0,00		0,00	
313213	3.1.03.02.0013	AA	Sobras de Caixa	7.547,95	C	363,11	C	7.911,06	C
313214	3.1.03.02.0014	AA	Comissão Recargas Celular	0,00		0,00		0,00	
313215	3.1.03.02.0015	AA	Receitas á Identificar	0,00		0,00		0,00	
313216	3.1.03.02.0016	AA	Venda Papelão	10.974,49	C	0,00		10.974,49	C
313217	3.1.03.02.0017	AA	Venda Sucata	0,00		0,00		0,00	
313218	3.1.03.02.0018	AA	Venda Osso/Muchiba	10.111,49	C	0,00		10.111,49	C
313219	3.1.03.02.0019	AA	Acordos Comerciais	13.550,10	C	0,00		13.550,10	C
313220	3.1.03.02.0020	AA	Venda de Oleo Usado	0,00		0,00		0,00	
313290	3.1.03.02.0090	AA	Outras Receitas Operacionais	2.001,83	C	0,00		2.001,83	C
313291	3.1.03.02.0091	AA	Venda de Imobilizado	0,00		0,00		0,00	
313292	3.1.03.02.0092	AA	Crédito Autorgado	0,00		0,00		0,00	
313296	3.1.03.02.0096	AA	(-) Custo das Outras Receitas Operacionais	0,00		0,00		0,00	
313297	3.1.03.02.0097	AA	(-) ICMS Sobre Outras Receitas	0,00		0,00		0,00	
313298	3.1.03.02.0098	AA	(-) PIS Sobre Outras Receitas	0,00		0,00		0,00	
313299	3.1.03.02.0099	AA	(-) COFINS Sobre Outras Receitas	0,00		0,00		0,00	
313300	3.1.03.02.0100	AA	Bonificação Recebidas	26.188,48	C	0,00		26.188,48	C
313301	3.1.03.02.0101	AA	(-) Exclusao ICMS Base Calculo - PIS/COFINS	79.929,56	C	10.384,63	C	90.314,19	C
313302	3.1.03.02.0102	AA	(-) Ganho/Perda de Equivalencia Patrimonial	0,00		0,00		0,00	
313303	3.1.03.02.0103	AA	Crédito Judicial	0,00		0,00		0,00	
313304	3.1.03.02.0104	AA	Receita c/ Carga e Descarga	0,00		0,00		0,00	
313305	3.1.03.02.0105	AA	Vendas IFOOD	464.490,63	C	15.072,34	C	479.562,97	C
313306	3.1.03.02.0106	AA	Receita de Rateio de Custo CD	0,00		0,00		0,00	
313307	3.1.03.02.0107	AA	Venda de Energia Eletrica	0,00		0,00		0,00	
313308	3.1.03.02.0108	AA	Bonificação - Vale Presente Funcionario	82.875,98	D	20.307,54	D	103.183,52	D
320000	3.2	SS	CUSTO DAS MERCADORIAS E SERVIÇOS VENDIDOS	13.446.733,84	D	1.130.009,01	D	14.576.742,85	D
321000	3.2.01	SS	CUSTO DAS MERCADORIAS VENDIDAS (CMV)	13.446.733,84	D	1.130.009,01	D	14.576.742,85	D
321100	3.2.01.01	SS	CUSTO DAS MERCADORIAS VENDIDAS (CMV)	13.446.733,84	D	1.130.009,01	D	14.576.742,85	D

Tribunal de Justiça do Estado de Goiás
Documento Assinado e Publicado Digitalmente em 31/08/2026 20:05:22
Assinado por DYOGO CROSARA:00000278122
Localizar pelo código: 109987605432563873183965276, no endereço: https://projudi.tjgo.jus.br/p

Valor: R$ 1.000,00
PROCESSO CÍVEL E DO TRABALHO -> Processo de Conhecimento -> Procedimento Comum -> Procedimentos Especiais -> Procedimentos Regidos por Outros Códigos, Leis Esparsas e Regimento
GOIÂNIA - 5ª UPJ VARAS CÍVEIS: 12ª, 20ª, 21ª, 22ª, 23ª E 25ª
Usuário: DYOGO CROSARA - Data: 15/10/2026 10:26:36

Conta	Classificação Contábil	TP	Descrição da Conta	Saldo Inicial	D/C	Movimento	D/C	Saldo Atual	DC
321101	3.2.01.01.0001	AA	Custos das Mercadorias Vendidas (CMV)	13.446.733,84	D	1.130.009,01	D	14.576.742,85	D
321105	3.2.01.01.0005	AA	Perdas Mercadorias Revenda	0,00		0,00		0,00	
321110	3.2.01.01.0010	AA	Estoque Inicial	0,00		0,00		0,00	
321150	3.2.01.01.0050	AA	Estoque Final	0,00		0,00		0,00	
321200	3.2.01.02	SS	CUSTO DAS MERCADORIAS VENDIDAS (CMV) - LIGADAS	0,00		0,00		0,00	
321201	3.2.01.02.0001	AA	Custos das Mercadorias Vendidas - Ligadas	0,00		0,00		0,00	
321202	3.2.01.02.0002	AA	(-) Devolução de Mercadorias Vendidas - Ligada	0,00		0,00		0,00	
321203	3.2.01.02.0003	AA	Fretes Sobre Compras	0,00		0,00		0,00	
321204	3.2.01.02.0004	AA	Bonificação de Mercadorias	0,00		0,00		0,00	
321205	3.2.01.02.0005	AA	(-) Mercadorias Consumidas na Operação	0,00		0,00		0,00	
321206	3.2.01.02.0006	AA	(-) Mercadorias Bonificadas	0,00		0,00		0,00	
321207	3.1.01.02.0007	AA	(-) Custos de confecção dos ativos	0,00		0,00		0,00	
321208	3.2.01.02.0008	AA	(-) Custos de manutenção dos ativos	0,00		0,00		0,00	
322000	3.2.02	SS	CUSTO DOS SERVIÇOS PRESTADOS	0,00		0,00		0,00	
322100	3.2.02.01	SS	CUSTO DOS SERVIÇOS PRESTADOS	0,00		0,00		0,00	
322101	3.2.02.01.0001	AA	Custo dos Serviços Prestados	0,00		0,00		0,00	
329000	3.2.09	SS	CUSTO DE PRODUÇÃO	0,00		0,00		0,00	
329100	3.2.09.01	SS	MATERIAL DIRETO	0,00		0,00		0,00	
329101	3.2.09.01.0001	AA	Consumo de Matéria Prima	0,00		0,00		0,00	
329120	3.2.09.01.0020	AA	Consumo de Material de Embalagem	0,00		0,00		0,00	
329130	3.2.09.01.0030	AA	Consumo de Materiais Auxiliares	0,00		0,00		0,00	
329150	3.2.09.01.0050	AA	Perdas Naturais do Processo Produtivo	0,00		0,00		0,00	
329151	3.2.09.01.0051	AA	Perdas Produtivas	0,00		0,00		0,00	
329197	3.2.09.01.0097	AA	(-) Transferência de Produção Encerradas	0,00		0,00		0,00	
329198	3.2.09.01.0098	AA	(-) Perdas Anormais no Processo Produtivo	0,00		0,00		0,00	
329200	3.2.09.02	SS	MÃO DE OBRA DIRETA	0,00		0,00		0,00	
329300	3.2.09.03	SS	CUSTOS INDIRETOS DE FABRICAÇÃO	0,00		0,00		0,00	
329301	3.2.09.03.0001	AA	Custos Indiretos de Fabricação	0,00		0,00		0,00	
329302	3.2.09.03.0002	AA	Depreciação Maquinas e Equipamentos (Produção)	0,00		0,00		0,00	
329900	3.2.09.09	SS	(-) TRANSFERÊNCIA DE PRODUÇÃO ENCERRADA	0,00		0,00		0,00	
329901	3.2.09.09.0001	AA	(-) Transferência de Produção Encerrada	0,00		0,00		0,00	
330000	3.3	SS	DESPESAS OPERACIONAIS	13.347.395,11	D	2.689.988,42	D	16.037.383,53	D
331000	3.3.01	SS	DESPESAS ADMINISTRATIVAS	11.388.384,18	D	2.349.377,93	D	13.737.762,11	D

Tribunal de Justiça do Estado de Goiás
Documento Assinado e Publicado Digitalmente em 31/08/2026 20:05:22
Assinado por DYOGO CROSARA:00000278122
Localizar pelo código: 109987605432563873183965276, no endereço: https://projudi.tjgo.jus.br/p

Valor: R$ 1.000,00
PROCESSO CÍVEL E DO TRABALHO -> Processo de Conhecimento -> Procedimento Comum -> Procedimentos Especiais -> Procedimentos Regidos por Outros Códigos, Leis Esparsas e Regimento
GOIÂNIA - 5ª UPJ VARAS CÍVEIS: 12ª, 20ª, 21ª, 22ª, 23ª E 25ª
Usuário: DYOGO CROSARA - Data: 15/10/2026 10:26:36

Conta	Classificação Contábil	TP	Descrição da Conta	Saldo Inicial	D/C	Movimento	D/C	Saldo Atual	DC
331100	3.3.01.01	SS	DESPESAS COM PESSOAL	6.001.283,34	D	424.027,21	D	6.425.310,55	D
331101	3.3.01.01.0001	AA	Pro Labore	23.358,06	D	0,00		23.358,06	D
331102	3.3.01.01.0002	AA	Salários e Ordenados	3.195.275,44	D	89.770,00	D	3.285.045,44	D
331104	3.3.01.01.0004	AA	Provisões Para Férias e 13º Salário	0,00		0,00		0,00	
331105	3.3.01.01.0005	AA	Horas Extra - Extraordinárias	80.765,25	D	0,00		80.765,25	D
331114	3.3.01.01.0014	AA	Ajuda de Custo e Diárias de Viagens	0,00		0,00		0,00	
331115	3.3.01.01.0015	AA	INSS/Empresa/Terceiros	829.822,46	D	0,00		829.822,46	D
331116	3.3.03.01.0016	AA	Encargos sobre Desconto de Títulos	0,00		0,00		0,00	
331117	3.3.01.01.0017	AA	FGTS	241.846,82	D	0,00		241.846,82	D
331118	3.3.01.01.0018	AA	Indenizações - Aviso Previo	29.925,40	D	63.919,73	D	93.845,13	D
331119	3.3.01.01.0019	AA	Folha Extra II - INUTILIZAR	0,00		0,00		0,00	
331120	3.3.01.01.0020	AA	Causas Trabalhistas Judiciais (Indedutivel	0,00		0,00		0,00	
331121	3.3.01.01.0021	AA	Ferias	438.122,25	D	0,00		438.122,25	D
331122	3.3.01.01.0022	AA	13 Salario	30.460,50	D	0,00		30.460,50	D
331123	3.3.01.01.0023	AA	Comissoes	0,00		0,00		0,00	
331124	3.3.01.01.0024	AA	Acordos Trabalhistas	16.659,92	D	1.687,48	D	18.347,40	D
331125	3.3.01.01.0025	AA	Serviço de Terceiros PJ	1.110.283,32	D	268.650,00	D	1.378.933,32	D
331126	3.3.01.01.0026	AA	Seguro Garantia Judicial	0,00		0,00		0,00	
331127	3.3.01.01.0027	AA	FGTS Rescisão	4.763,92	D	0,00		4.763,92	D
331128	3.3.01.01.0028	AA	Contingências Trabalhistas	0,00		0,00		0,00	
331199	3.3.01.01.0099	AA	Outros Encargos com Pessoal - INUTILIZAR	0,00		0,00		0,00	
331200	3.3.01.02	SS	BENFÍCIOS E OUTRAS DESP. COM PESSOAL	121.812,64	D	57.266,48	D	179.079,12	D
331201	3.3.01.02.0001	AA	Programa de Alimentação do Trabalhador - PAT	0,00		0,00		0,00	
331202	3.3.01.02.0002	AA	Assistência Médica, Odontológica e Farmacêutica	20.047,89	D	23.461,48	D	43.509,37	D
331203	3.3.01.02.0003	AA	Uniformes e Equipamentos de Proteção Individual	13.418,48	D	0,00		13.418,48	D
331204	3.3.01.02.0004	AA	Recrutamento e Seleção	0,00		0,00		0,00	
331205	3.3.01.02.0005	AA	Cursos e Treinamentos	0,00		0,00		0,00	
331206	3.3.01.02.0006	AA	Vale Transporte	7.834,92	D	23.367,40	D	31.202,32	D
331207	3.3.01.02.0007	AA	Vale Alimentação	0,00		0,00		0,00	
331208	3.3.01.02.0008	AA	Exames Admicionais e Demicionais	9.757,30	D	0,00		9.757,30	D
331209	3.3.01.02.0009	AA	Bolsa Auxílio - Estágio	11.875,42	D	2.426,17	D	14.301,59	D
331210	3.3.01.02.0010	AA	Lanches e Refeições	58.878,63	D	8.011,43	D	66.890,06	D
331299	3.3.01.02.0099	AA	Outros Gastos com Pessoal	0,00		0,00		0,00	

Tribunal de Justiça do Estado de Goiás
Documento Assinado e Publicado Digitalmente em 31/08/2026 20:05:22
Assinado por DYOGO CROSARA:00000278122
Localizar pelo código: 109987605432563873183965276, no endereço: https://projudi.tjgo.jus.br/p

Valor: R$ 1.000,00
PROCESSO CÍVEL E DO TRABALHO -> Processo de Conhecimento -> Procedimento de Conh
GOIÂNIA - 5ª UPJ VARAS CÍVEIS: 12ª, 20ª, 21ª, 22ª, 23ª E 25ª
Usuário: DYOGO CROSARA - Data: 15/10/2026 10:26:36

Conta	Classificação Contábil	TP	Descrição da Conta	Saldo Inicial	D/C	Movimento	D/C	Saldo Atual	DC
331300	3.3.01.03	SS	DESPESAS COM UTILIDADES E SERVIÇOS	2.078.325,93	D	1.004.796,16	D	3.083.122,09	D
331301	3.3.01.03.0001	AA	Despesas com Utillidades e Serviços	0,00		0,00		0,00	
331302	3.3.01.03.0002	AA	Água e Esgoto	85.639,40	D	24.758,22	D	110.397,62	D
331303	3.3.01.03.0003	AA	Energia Elétrica	1.477.279,80	D	841.695,59	D	2.318.975,39	D
331304	3.3.01.03.0004	AA	Telefone/Internet/Provedores	83.651,76	D	23.442,35	D	107.094,11	D
331305	3.3.01.03.0005	AA	Correios	317,85	D	0,00		317,85	D
331306	3.3.01.03.0006	AA	Limpeza e Conservação	431.437,12	D	112.800,00	D	544.237,12	D
331307	3.3.01.03.0007	AA	Despesas Cartórarias	0,00		0,00		0,00	
331308	3.3.01.03.0008	AA	Serviços de Pessoa Jurídica-Serasa	0,00		0,00		0,00	
331309	3.3.01.03.0009	AA	Transportes de Valores	0,00		0,00		0,00	
331310	3.3.01.03.0010	AA	Monitoramento/Vigilância Eletrônico	0,00		2.100,00	D	2.100,00	D
331398	3.3.01.03.0098	AA	(-) PIS Crédito s/ Utilidades e Serviços	0,00		0,00		0,00	
331399	3.3.01.03.0099	AA	(-) COFINS Crédito s/ Utilidades e Serviços	0,00		0,00		0,00	
331400	3.3.01.04	SS	DESPESAS COM MANUTENÇÃO	311.054,39	D	97.376,04	D	408.430,43	D
331401	3.3.01.04.0001	AA	Manutenção e Conservação de Bens e Instalações	20.462,75	D	73,98	D	20.536,73	D
331402	3.3.01.04.0002	AA	Manutenção de Edifícios	0,00		0,00		0,00	
331403	3.3.01.04.0003	AA	Manutenção de Máquinas e Equipamentos	91.592,19	D	95.411,04	D	187.003,23	D
331404	3.3.01.04.0004	AA	Manutenção de Móveis e Utensílios	198.999,45	D	1.891,02	D	200.890,47	D
331405	3.3.01.04.0005	AA	Manutenção de Equipamentos de Informática/Sistemas	0,00		0,00		0,00	
331500	3.3.01.05	SS	MATERIAL DE USO E CONSUMO	90.837,29	D	548,81	D	91.386,10	D
331501	3.3.01.05.0001	AA	Material de Uso e Consumo	0,00		0,00		0,00	
331502	3.3.01.05.0002	AA	Papelaria / Placas Informativas	675,00	D	280,00	D	955,00	D
331503	3.3.01.05.0003	AA	Material de Escritorio	18.727,18	D	0,00		18.727,18	D
331504	3.3.01.05.0004	AA	Material de Limpeza	67.825,24	D	268,81	D	68.094,05	D
331505	3.3.01.05.0005	AA	Material para Reparos	0,00		0,00		0,00	
331506	3.3.01.05.0006	AA	Material Confeitaria/Padaria	2.437,00	D	0,00		2.437,00	D
331507	3.3.01.05.0007	AA	Material Açougue	1.172,87	D	0,00		1.172,87	D
331600	3.3.01.06	SS	DESPESAS COM INFORMÁTICA	355.462,31	D	61.991,91	D	417.454,22	D
331601	3.3.01.06.0001	AA	Despesas com Informática	355.462,31	D	61.991,91	D	417.454,22	D
331700	3.3.01.07	SS	DESPESAS TRIBUTÁRIAS	107.622,24	D	1.295,82	D	108.918,06	D
331701	3.3.01.07.0001	AA	IPTU	0,00		0,00		0,00	
331702	3.3.01.07.0002	AA	IPVA	7.148,44	D	0,00		7.148,44	D
331704	3.3.01.07.0004	AA	Multas Fiscais Indedutíveis	0,00		0,00		0,00	

Tribunal de Justiça do Estado de Goiás
Documento Assinado e Publicado Digitalmente em 31/08/2026 20:05:22
Assinado por DYOGO CROSARA:00000278122
Localizar pelo código: 109987605432563873183965276, no endereço: https://projudi.tjgo.jus.br/p

Valor: R$ 1.000,00
PROCESSO CÍVEL E DO TRABALHO -> Processo de Conhecimento -> Procedimentos Especiais -> Procedimentos Regidos por Outros Códigos, Leis Esparsas e Regimento
GOIÂNIA - 5ª UPJ VARAS CÍVEIS: 12ª, 20ª, 21ª, 22ª, 23ª E 25ª
Usuário: DYOGO CROSARA - Data: 15/10/2026 10:26:36

Conta	Classificação Contábil	TP	Descrição da Conta	Saldo Inicial	D/C	Movimento	D/C	Saldo Atual	DC
331705	3.3.01.07.0005	AA	Multas Fiscais Indedutíveis - Procon/Inmetro/Trânsito	0,00		0,00		0,00	
331707	3.3.01.07.0007	AA	Imposto Sindical	0,00		0,00		0,00	
331708	3.3.01.07.0008	AA	ICMS Diferencial Aliquota ST/Protege 15%	218,47	D	101,43	D	319,90	D
331709	3.3.01.07.0009	AA	Simples Nacional	0,00		0,00		0,00	
331710	3.3.01.07.0010	AA	CRF	0,00		0,00		0,00	
331711	3.3.01.07.0011	AA	IOF	0,00		0,00		0,00	
331712	3.3.01.07.0012	AA	Impostos Federais	0,00		0,00		0,00	
331713	3.3.01.07.0013	AA	Impostos Estaduais	81.355,71	D	1.194,39	D	82.550,10	D
331715	3.3.01.07.0015	AA	Impostos Municipais	0,00		0,00		0,00	
331716	3.3.01.07.0016	AA	Taxas Públicas	0,00		0,00		0,00	
331718	3.3.01.07.0018	AA	Impostos e Taxas Diversas	18.899,62	D	0,00		18.899,62	D
331719	3.3.01.07.0019	AA	INSS/RPA - Produtor Rural	0,00		0,00		0,00	
331720	3.3.01.07.0020	AA	Pis s/ Receitas Financeiras	0,00		0,00		0,00	
331721	3.3.01.07.0021	AA	Cofins s/Receita Financeiras	0,00		0,00		0,00	
331722	3.3.01.07.0022	AA	Imposto de Renda - Emprestimos	0,00		0,00		0,00	
331800	3.3.01.08	SS	DESPESAS GERAIS	2.228.988,58	D	618.833,53	D	2.847.822,11	D
331801	3.3.01.08.0001	AA	Aluguel e Condominio	1.236.771,69	D	445.748,50	D	1.682.520,19	D
331802	3.3.01.08.0002	AA	Honorários Advocaticios	106.638,39	D	47.546,13	D	154.184,52	D
331803	3.3.01.08.0003	AA	Bens de Pequeno Valor	2.387,67	C	0,00		2.387,67	C
331804	3.3.01.08.0004	AA	Confraternizações	3.904,83	D	0,00		3.904,83	D
331805	3.3.01.08.0005	AA	Depreciação e Amortização	0,00		0,00		0,00	
331806	3.3.01.08.0006	AA	Depreciação Maquinas e Equipamentos (Produção)	0,00		0,00		0,00	
331807	3.3.01.08.0007	AA	Fretes e Carretos	189.905,26	D	1.760,00	D	191.665,26	D
331808	3.3.01.08.0008	AA	Falta de Caixa	1.317,16	D	196,26	D	1.513,42	D
331809	3.3.01.08.0009	AA	Despesas com Jornais/Revistas	1.644,61	D	0,00		1.644,61	D
331810	3.3.01.08.0010	AA	Honorários Contábeis	247.618,77	D	82.539,59	D	330.158,36	D
331811	3.3.01.08.0011	AA	Associações de Classe	2.079,64	D	0,00		2.079,64	D
331812	3.3.01.08.0012	AA	Perdas Administrativas	0,00		0,00		0,00	
331813	3.3.01.08.0013	AA	Segurança e Vigilancia	0,00		0,00		0,00	
331814	3.3.01.08.0014	AA	Tarifas Bancárias (exceto sobre empréstimos)	0,00		0,00		0,00	
331815	3.3.01.08.0015	AA	Provisão Para Perdas em Estoques	0,00		0,00		0,00	
331816	3.3.01.08.0016	AA	Prejuizos Diversos	0,00		0,00		0,00	
331817	3.3.01.08.0017	AA	Provisão p/ Perdas Com Devedores Duvidosos	0,00		0,00		0,00	

Tribunal de Justiça do Estado de Goiás
Documento Assinado e Publicado Digitalmente em 31/08/2026 20:05:22
Assinado por DYOGO CROSARA:00000278122
Localizar pelo código: 109987605432563873183965276, no endereço: https://projudi.tjgo.jus.br/p

Valor: R$ 1.000,00
PROCESSO CÍVEL E DO TRABALHO -> Processo de Conhecimento -> Procedimento Comum -> Procedimentos Especiais -> Procedimentos Regidos por Outros Códigos, Leis Esparsas e Regimento
GOIÂNIA - 5ª UPJ VARAS CÍVEIS: 12ª, 20ª, 21ª, 22ª, 23ª E 25ª
Usuário: DYOGO CROSARA - Data: 15/10/2026 10:26:36

Conta	Classificação Contábil	TP	Descrição da Conta	Saldo Inicial	D/C	Movimento	D/C	Saldo Atual	DC
331818	3.3.01.08.0018	AA	Devedores Cheques e Convenios + 6 meses	0,00		0,00		0,00	
331819	3.3.01.08.0019	AA	Doações	5.936,18	D	0,00		5.936,18	D
331820	3.3.01.08.0020	AA	Aluguel de Equipamentos	0,00		0,00		0,00	
331821	3.3.01.08.0021	AA	Alvará de Licença	0,00		0,00		0,00	
331822	3.3.01.08.0022	AA	Seguro de Cargas	0,00		0,00		0,00	
331823	3.3.01.08.0023	AA	Renovação De Resp. Técnica	0,00		0,00		0,00	
331824	3.3.01.08.0024	AA	Frota	0,00		0,00		0,00	
331825	3.3.01.08.0025	AA	Copa e Cozinha	27.132,07	D	5.265,34	D	32.397,41	D
331826	3.3.01.08.0026	AA	Serviços de Terceiros	9.332,11	D	60,00	D	9.392,11	D
331827	3.3.01.08.0027	AA	Leasing / Arrendamento Mercantil	0,00		0,00		0,00	
331828	3.3.01.08.0028	AA	Materiais Impressos, Etiquetas - ADM	17.606,88	D	0,00		17.606,88	D
331829	3.3.01.08.0029	AA	Locações	134.652,41	D	15.605,58	D	150.257,99	D
331830	3.3.01.08.0030	AA	Brindes para Sorteio - Aniversario Barao	4.761,51	D	1.438,13	D	6.199,64	D
331831	3.3.01.08.0031	AA	Brindes - Pontuação Clientes	0,00		0,00		0,00	
331864	3.3.01.08.0101	AA	Certificado Digital	0,00		0,00		0,00	
331865	3.3.01.08.0102	AA	Acordo Juridico / Sentenca Cliente	0,00		0,00		0,00	
331891	3.3.01.08.0091	AA	Consultoria e Assessoria	242.074,74	D	18.674,00	D	260.748,74	D
331894	3.3.01.08.0094	AA	COFINS Sobre Receitas Operaciona	0,00		0,00		0,00	
331895	3.3.01.08.0095	AA	PIS Sobre Receitas Operacionais	0,00		0,00		0,00	
331896	3.3.01.08.0096	AA	(-) PIS Crédito s/ Aluguéis PJ	0,00		0,00		0,00	
331897	3.3.01.08.0097	AA	(-) COFINS Crédito s/ Aluguéis PJ	0,00		0,00		0,00	
331898	3.3.01.08.0098	AA	(-) Pis Crédito Lei 10637/2002	0,00		0,00		0,00	
331899	3.3.01.08.0099	AA	(-) Cofins Crédito Lei 10833/2003	0,00		0,00		0,00	
331900	3.3.01.09	SS	DEPRECIAÇÕES E AMORTIZAÇÕES	0,00		0,00		0,00	
331901	3.3.01.09.0001	AA	Depreciações	0,00		0,00		0,00	
331902	3.3.01.09.0002	AA	Amortizações CPC 06	0,00		0,00		0,00	
331903	3.3.01.09.0003	AA	(-) Cofins s/ Depreciações	0,00		0,00		0,00	
331904	3.3.01.09.0004	AA	(-) Pis s/ Depreciações	0,00		0,00		0,00	
331950	3.3.01.10	SS	DESPESAS COM VEÍCULOS	51.929,65	D	7.041,00	D	58.970,65	D
331951	3.3.01.10.0001	AA	Combustíveis e Lubrificantes	34.179,30	D	1.100,00	D	35.279,30	D
331952	3.3.01.10.0002	AA	Manutenção e Reparos	6.788,58	D	5.941,00	D	12.729,58	D
331953	3.3.01.10.0003	AA	Locação de Veículos	0,00		0,00		0,00	
331954	3.3.01.10.0004	AA	Seguros de Veículos	10.961,77	D	0,00		10.961,77	D

Tribunal de Justiça do Estado de Goiás
Documento Assinado e Publicado Digitalmente em 31/08/2026 20:05:22
Assinado por DYOGO CROSARA:00000278122
Localizar pelo código: 109987605432563873183965276, no endereço: https://projudi.tjgo.jus.br/p

Valor: R$ 1.000,00
PROCESSO CÍVEL E DO TRABALHO -> Processo de Conhecimento -> Procedimentos Especiais -> Procedimentos Regidos por Outros Códigos, Leis Esparsas e Regimento
GOIÂNIA - 5ª UPJ VARAS CÍVEIS: 12ª, 20ª, 21ª, 22ª, 23ª E 25ª
Usuário: DYOGO CROSARA - Data: 15/10/2026 10:26:36

Conta	Classificação Contábil	TP	Descrição da Conta	Saldo Inicial	D/C	Movimento	D/C	Saldo Atual	DC
331960	3.3.01.11	SS	DESPESAS NAO DEDUTIVEIS	41.067,81	D	76.200,97	D	117.268,78	D
331961	3.3.01.11.0001	AA	Multas Indedutíveis	0,00		0,00		0,00	
331962	3.3.01.11.0002	AA	Despesas Não Dedutíveis	41.067,81	D	76.200,97	D	117.268,78	D
331963	3.3.01.08.0100	AA	Seguros	0,00		0,00		0,00	
332000	3.3.02	SS	DESPESAS COMERCIAIS	1.301.641,29	D	243.717,81	D	1.545.359,10	D
332300	3.3.02.03	SS	DESPESAS COM VENDAS	179.355,07	D	0,00		179.355,07	D
332301	3.3.02.03.0001	AA	Despesas com Vendas	0,00		0,00		0,00	
332302	3.3.02.03.0002	AA	Despesa com Embalagens	169.410,12	D	0,00		169.410,12	D
332303	3.3.02.03.0003	AA	Suprimentos com Vendas	9.944,95	D	0,00		9.944,95	D
332400	3.3.02.04	SS	DESPESAS COM PROPAGANDA E PUBLICIDADE	168.957,49	D	0,00		168.957,49	D
332401	3.3.02.04.0001	AA	Propaganda/Publicidade	161.107,61	D	0,00		161.107,61	D
332402	3.3.02.04.0002	AA	Patrocínios	0,00		0,00		0,00	
332403	3.3.02.04.0003	AA	Grafica e Impressos	7.849,88	D	0,00		7.849,88	D
332404	3.3.02.04.0004	AA	Amostras	0,00		0,00		0,00	
332405	3.3.02.04.0005	AA	Anúncios	0,00		0,00		0,00	
332406	3.3.02.04.0006	AA	Pesquisas de Mercado e de Opinião	0,00		0,00		0,00	
332407	3.3.02.04.0007	AA	Brindes e Donativos	0,00		0,00		0,00	
332500	3.3.02.05	SS	DESPESAS COM VEÍCULOS	0,00		0,00		0,00	
332501	3.3.02.05.0001	AA	Despesas com Veículos	0,00		0,00		0,00	
332502	3.3.02.05.0002	AA	Combustíveis e Lubrificantes	0,00		0,00		0,00	
332503	3.3.02.05.0003	AA	Pneus e Câmaras	0,00		0,00		0,00	
332504	3.3.02.05.0004	AA	Manutenção de Veículos	0,00		0,00		0,00	
332505	3.3.02.05.0005	AA	Locação de Veículos	0,00		0,00		0,00	
332506	3.3.02.05.0006	AA	Seguros de Veículos	0,00		0,00		0,00	
332600	3.3.02.06	SS	DESPESAS COM VIAGENS	6.115,80	D	317,44	D	6.433,24	D
332601	3.3.02.06.0001	AA	Despesas com Viagens e Estadias	4.684,80	D	317,44	D	5.002,24	D
332602	3.3.02.06.0002	AA	Viagens Terrestres	0,00		0,00		0,00	
332603	3.3.02.06.0003	AA	Viagens Aéreas	0,00		0,00		0,00	
332604	3.3.02.06.0004	AA	Hospedagem	1.431,00	D	0,00		1.431,00	D
332605	3.3.02.06.0005	AA	Lanches/Refeições	0,00		0,00		0,00	
332900	3.3.02.09	SS	OUTRAS DESPESAS COMERCIAIS	947.212,93	D	243.400,37	D	1.190.613,30	D
332901	3.3.02.09.0001	AA	Perdas com Mercadorias	873.758,61	D	243.400,37	D	1.117.158,98	D
332904	3.3.02.09.0004	AA	Doação a Instituições Sem Fins Lucrativos	0,00		0,00		0,00	

Valor: R$ 1.000,00
PROCESSO CÍVEL E DO TRABALHO -> Processo de Conhecimento -> Procedimento de Conh
GOIÂNIA - 5ª UPJ VARAS CÍVEIS: 12ª, 20ª, 21ª, 22ª, 23ª E 25ª
Usuário: DYOGO CROSARA - Data: 15/10/2026 10:26:36

Conta	Classificação Contábil	TP	Descrição da Conta	Saldo Inicial	D/C	Movimento	D/C	Saldo Atual	DC
332905	3.3.02.09.0005	AA	Ajustes de Inventários	73.454,32	D	0,00		73.454,32	D
332906	3.3.02.09.0006	AA	Outras Contribuições e Doações	0,00		0,00		0,00	
332908	3.3.02.09.0008	AA	Consumo Interno Loja	0,00		0,00		0,00	
332920	3.3.02.09.0020	AA	Bonificações Concedidas a Clientes	0,00		0,00		0,00	
332990	3.3.02.09.0090	AA	Outras Despesas Comerciais	0,00		0,00		0,00	
333000	3.3.03	SS	OUTRAS DESPESAS OPERACIONAIS	657.369,64	D	96.892,68	D	754.262,32	D
333100	3.3.03.01	SS	DESPESAS FINANCEIRAS	644.874,03	D	96.892,68	D	741.766,71	D
333103	3.3.03.01.0003	AA	Juros Sobre o Capital Próprio	0,00		0,00		0,00	
333104	3.3.03.01.0004	AA	Juros de Mora e Passivos	161.310,79	D	28.523,56	D	189.834,35	D
333115	3.3.03.01.0015	AA	Aluguel P.O.S	20.007,43	D	132,25	D	20.139,68	D
333117	3.3.03.01.0017	AA	Tarifas Bancarias	67.332,33	D	5.952,74	D	73.285,07	D
333118	3.3.03.01.0018	AA	Taxas de cartão de credito	0,00		0,00		0,00	
333119	3.3.03.01.0019	AA	Variação Monetária Passiva	0,00		0,00		0,00	
333120	3.3.03.01.0020	AA	Variação Cambial Passiva	0,00		0,00		0,00	
333121	3.3.03.01.0021	AA	Descontos Concedidos	1.145,51	C	178,43	C	1.323,94	C
333180	3.3.03.01.0080	AA	Encargos S/Sobre Empréstimos e Financimantos	228.459,61	D	60.535,90	D	288.995,51	D
333181	3.3.03.01.0081	AA	Juros S/impostos	0,00		0,00		0,00	
333182	3.3.03.01.0082	AA	Taxa Administrativa IFOOD	0,00		0,00		0,00	
333191	3.3.03.01.0091	AA	Outras Despesas Financeiras	0,00		0,00		0,00	
333192	3.3.03.01.0092	AA	Tarifa Antecipação de Recebiveis	74.519,35	D	1.926,66	D	76.446,01	D
333193	3.3.03.01.0093	AA	Arrendamento Financeira CPC 06	0,00		0,00		0,00	
333194	3.3.03.01.0094	AA	Juros Credmei	94.390,03	D	0,00		94.390,03	D
333195	3.3.03.01.0095	AA	Juros sobre Cheque Especial	0,00		0,00		0,00	
333200	3.3.03.02	SS	OUTRAS DESPESAS	12.495,61	D	0,00		12.495,61	D
333201	3.3.03.02.0001	AA	Amortização de Agio nas Aquisições Investimentos	0,00		0,00		0,00	
333202	3.3.03.02.0002	AA	Ajustes a valor Presente - Inventario	0,00		0,00		0,00	
333203	3.3.03.02.0003	AA	Ajustes de Valor do Imobilizado/Intangível	0,00		0,00		0,00	
333204	3.3.03.02.0004	AA	Outros Ajustes às Normas Internacionais de Contabi	0,00		0,00		0,00	
333289	3.3.03.02.0089	AA	Custos Processos e Causas Judiciais	12.495,61	D	0,00		12.495,61	D
333290	3.3.03.02.0090	AA	Outras Despesas Operacionais	0,00		0,00		0,00	
333291	3.3.03.02.0091	AA	Despesas Indedutíveis Gerais	0,00		0,00		0,00	
333292	3.3.03.02.0092	AA	Perdas Com Créditos Incobráveis	0,00		0,00		0,00	
333293	3.3.03.02.0093	AA	Despesas á Identificar	0,00		0,00		0,00	

Tribunal de Justiça do Estado de Goiás
Documento Assinado e Publicado Digitalmente em 31/08/2026 20:05:22
Assinado por DYOGO CROSARA:00000278122
Localizar pelo código: 109987605432563873183965276, no endereço: https://projudi.tjgo.jus.br/p

Valor: R$ 1.000,00
PROCESSO CÍVEL E DO TRABALHO -> Processo de Conhecimento -> Procedimento Especiais -> Procedimentos Regidos por Outros Códigos, Leis Esparsas e Regimento
GOIÂNIA - 5ª UPJ VARAS CÍVEIS: 12ª, 20ª, 21ª, 22ª, 23ª E 25ª
Usuário: DYOGO CROSARA - Data: 15/10/2026 10:26:36

Conta	Classificação Contábil	TP	Descrição da Conta	Saldo Inicial	D/C	Movimento	D/C	Saldo Atual	DC
333294	3.3.03.02.0094	AA	Compra Moedas - Percentual Sobre Compra	0,00		0,00		0,00	
340000	3.4	SS	OUTRAS DESPESAS E OUTRAS RECEITAS NÃO OPERACIONAIS	0,00		0,00		0,00	
341000	3.4.01	SS	RESULTADOS NAO OPERACIONAIS	0,00		0,00		0,00	
341100	3.4.01.01	SS	RECEITAS NÃO OPERACIONAIS	0,00		0,00		0,00	
341101	3.4.01.01.0001	AA	Receita de Alienações do Ativo Permanente	0,00		0,00		0,00	
341102	3.4.01.01.0002	AA	Ganhos em Participações Societárias Aval. pelo P.L	0,00		0,00		0,00	
341190	3.4.01.01.0090	AA	Outras Receitas Não Operacionais	0,00		0,00		0,00	
341200	3.4.01.02	SS	DESPESAS NÃO OPERACIONAIS	0,00		0,00		0,00	
341201	3.4.01.02.0001	AA	(-) Valor Contábil dos Bens e Direitos Alienados	0,00		0,00		0,00	
341202	3.4.01.02.0002	AA	(-) Perdas em Participações Societárias Aval. pe	0,00		0,00		0,00	
341290	3.4.01.02.0090	AA	(-) Outras Despesas Não Operacionais	0,00		0,00		0,00	
350000	3.5	SS	SALDOS INICIAIS BALANCETE DE ABERTURA	0,00		0,00		0,00	
351000	3.5.01	SS	SALDOS INICIAIS BALANCETE DE ABERTURA	0,00		0,00		0,00	
351100	3.5.01.01	SS	SALDOS INICIAIS BALANCETE DE ABERTURA	0,00		0,00		0,00	
351101	3.5.01.01.0001	AA	Saldos Iniciais Balancete de Abertura	0,00		0,00		0,00	
360000	3.6	SS	IMPOSTOS SOBRE O LUCRO	0,00		0,00		0,00	
361000	3.6.01	SS	IMPOSTOS SOBRE O LUCRO	0,00		0,00		0,00	
361100	3.6.01.01	SS	IMPOSTOS SOBRE O LUCRO	0,00		0,00		0,00	
361101	3.6.01.01.0001	AA	CSLL	0,00		0,00		0,00	
361102	3.6.01.01.0002	AA	IRPJ	0,00		0,00		0,00	

Documento elaborado com base nos saldos contábeis disponibilizados para os períodos anterior e subsequente.

Tribunal de Justiça do Estado de Goiás
Documento Assinado e Publicado Digitalmente em 31/08/2026 20:05:22
Assinado por DYOGO CROSARA:00000278122
Localizar pelo código: 109987605432563873183965276, no endereço: https://projudi.tjgo.jus.br/p

Processo: 5123828-55.2026.8.09.0051
Movimentação 36 - Juntada - Petição
Arquivo 2: docanexoromajaneiromaio2026_compressed.pdf - Pag 119/265

- . . / - /F:*Movimento

Balancete - / Periodo 01/05/26 a 31/05/26

Conta	Classificação Contábil	TP	Descrição da Conta	Saldo Inicial	D/C	Débito	Crédito	Movimento	Saldo Atual	DC
100000	1	SS	A T I V O	115.931.607,65	D	2.715.447,03	3.292.461,38	-577.014,35	115.354.593,30	D
110000	1.1	SS	ATIVO CIRCULANTE	33.575.605,87	D	2.715.447,03	3.292.461,38	-577.014,35	32.998.591,52	D
111000	1.1.01	SS	DISPONÍVEL	3.901.848,20	D	1.030.499,58	1.559.484,30	-528.984,72	3.372.863,48	D
111100	1.1.01.01	SS	CAIXA GERAL	996.707,23	D	186.690,38	185.275,22	1.415,16	998.122,39	D
111101	1.1.01.01.0001	AA	Caixa	462.901,66	D	186.690,38	185.275,22	1.415,16	464.316,82	D
111102	1.1.01.01.0002	AA	Caixa Geral	0,00		0,00	0,00	0,00	0,00	
111103	1.1.01.01.0003	AA	Caixa - Bloqueio Judicial	0,00		0,00	0,00	0,00	0,00	
111104	1.1.01.01.0004	AA	Caixa Prossegur	533.805,57	D	0,00	0,00	0,00	533.805,57	D
111300	1.1.01.03	SS	BANCOS CONTA MOVIMENTO	333.157,24	C	843.809,20	1.374.209,08	-530.399,88	863.557,12	C
111301	1.1.01.03.0001	AA	Banco Caixa Economica 003.02150-9 (007)	0,00		0,00	0,00	0,00	0,00	
111302	1.1.01.03.0002	AA	Banco Caixa Economica 003.00557-0 (009)	0,00		0,00	0,00	0,00	0,00	
111303	1.1.01.03.0003	AA	Banco Caixa Ag 2512 - C/C 621-5 (010)	0,00		0,00	0,00	0,00	0,00	
111304	1.1.01.03.0004	AA	Banco Tribanco (006)	0,00		0,00	0,00	0,00	0,00	
111305	1.1.01.03.0005	AA	Banco Itaú (006)	0,00		0,00	0,00	0,00	0,00	
111306	1.1.01.03.0006	AA	Banco Santander (006)	0,00		0,00	0,00	0,00	0,00	
111307	1.1.01.03.0007	AA	Banco Caixa Economica 003.02092-8 (006)	0,00		0,00	0,00	0,00	0,00	
111308	1.1.01.03.0008	AA	Banco Bradesco (006)	0,00		0,00	0,00	0,00	0,00	
111310	1.1.01.03.0010	AA	Banco do Brasil (002)	0,00		0,00	0,00	0,00	0,00	
111311	1.1.01.03.0011	AA	Banco Itaú (002)	0,00		0,00	0,00	0,00	0,00	
111312	1.1.01.03.0012	AA	Banco Santander (002)	0,00		0,00	0,00	0,00	0,00	
111313	1.1.01.03.0013	AA	Banco Caixa Economica 003.00250-4 (001)	0,00		0,00	0,00	0,00	0,00	
111314	1.1.01.03.0014	AA	Banco Tribanco (002)	0,00		0,00	0,00	0,00	0,00	
111320	1.1.01.03.0020	AA	Banco do Brasil (003)	0,00		0,00	0,00	0,00	0,00	
111321	1.1.01.03.0021	AA	Banco Itaú Ag 0147 - C/C 62942-2 (003)	0,00		0,00	0,00	0,00	0,00	
111322	1.1.01.03.0022	AA	Banco Santander (003)	0,00		0,00	0,00	0,00	0,00	
111323	1.1.01.03.0023	AA	Banco Caixa Economica 003.01543-6 (003)	0,00		0,00	0,00	0,00	0,00	
111324	1.1.01.03.0024	AA	Banco Tribanco (003)	0,00		0,00	0,00	0,00	0,00	
111325	1.1.01.03.0025	AA	Banco Bradesco (001)	0,00		0,00	0,00	0,00	0,00	
111326	1.1.01.03.0026	AA	Banco Triangulo (001)	0,00		0,00	0,00	0,00	0,00	
111327	1.1.01.03.0027	AA	Banco Triangulo (003)	0,00		0,00	0,00	0,00	0,00	
111328	1.1.01.03.0028	AA	Banco Bradesco (002)	0,00		0,00	0,00	0,00	0,00	
111329	1.1.01.03.0029	AA	Banco Bradesco (003)	0,00		0,00	0,00	0,00	0,00	
111330	1.1.01.03.0030	AA	Banco Bradesco (004)	0,00		0,00	0,00	0,00	0,00	
111331	1.1.01.03.0031	AA	Banco Bradesco (005)	0,00		0,00	0,00	0,00	0,00	
111332	1.1.01.03.0032	AA	Banco Caixa Economica 003.00841-3 (002)	0,00		0,00	0,00	0,00	0,00	
111333	1.1.01.03.0033	AA	Banco Caixa Economica 003.01767-6 (004)	0,00		0,00	0,00	0,00	0,00	
111334	1.1.01.03.0034	AA	Banco Caixa Economica 003.01961-0 (005)	0,00		0,00	0,00	0,00	0,00	
111335	1.1.01.03.0035	AA	Banco do Brasil (004)	0,00		0,00	0,00	0,00	0,00	
111336	1.1.01.03.0036	AA	Banco do Brasil (005)	0,00		0,00	0,00	0,00	0,00	
111337	1.1.01.03.0037	AA	Banco Triangulo (002)	0,00		0,00	0,00	0,00	0,00	
111338	1.1.01.03.0038	AA	Banco Triangulo (004)	0,00		0,00	0,00	0,00	0,00	
111339	1.1.01.03.0039	AA	Banco Triangulo (005)	0,00		0,00	0,00	0,00	0,00	
111340	1.1.01.03.0040	AA	Banco Caixa Economica 003.02169-0 (008)	0,00		0,00	0,00	0,00	0,00	
111341	1.1.01.03.0041	AA	Banco Itau Ag 0147 - C/C 661177 (011)	0,00		0,00	0,00	0,00	0,00	
111342	1.1.01.03.0042	AA	Banco Caixa Economica 003.66500-4 (012)	0,00		0,00	0,00	0,00	0,00	
111343	1.1.01.03.0043	AA	Banco Itaú Ag 0147 - C/C 62946-3 (008)	0,00		0,00	0,00	0,00	0,00	
111344	1.1.01.03.0044	AA	Banco Itaú Ag 0147 - C/C 62943-0 (009)	0,00		0,00	0,00	0,00	0,00	
111345	1.1.01.03.0045	AA	Banco Itaú Ag 0147 - C/C 66810-7 (013)	0,00		0,00	0,00	0,00	0,00	
111346	1.1.01.03.0046	AA	Banco Itaú Ag 0147 - C/C 62945-5 (004)	0,00		0,00	0,00	0,00	0,00	
111347	1.1.01.03.0047	AA	Banco Itaú Ag 0147 - C/C 62947-1 (005)	0,00		0,00	0,00	0,00	0,00	
111348	1.1.01.03.0048	AA	Banco Itaú Ag 0147 - C/C 62940-6 (002)	0,00		0,00	0,00	0,00	0,00	
111349	1.1.01.03.0049	AA	Banco Itaú Ag 0147 - C/C 62941-4 (001)	0,00		0,00	0,00	0,00	0,00	
111350	1.1.01.03.0050	AA	Banco Itaú Ag 0147 - C/C 62948-9 (007)	1.014,00	C	0,00	0,00	0,00	1.014,00	C

Valor: R$ 1.000,00
PROCESSO CÍVEL E DO TRABALHO -> Processo de Conhecimento -> Procedimento de Conhecimento -> Procedimentos Especiais -> Procedimentos Regidos por Outros Códigos, Leis Esparsas e Regimentos -> Relatório Falimentar
GOIANIA - 5ª UPJ VARAS CIVEIS: 12ª, 20ª, 21ª, 22ª, 23ª E 25ª
Usuário: DYOGO CROSARA - Data: 15/10/2026 10:26:36

Tribunal de Justiça do Estado de Goiás
Documento Assinado e Publicado Digitalmente em 31/08/2026 20:05:22
Assinado por DYOGO CROSARA:00000278122
Localizar pelo código: 109987605432563873183965276, no endereço: https://projudi.tjgo.jus.br/p

Processo: 5123828-55.2026.8.09.0051
Movimentação 36 - Juntada - Petição
Arquivo 2: docanexormajaneiromaio2026_compressed.pdf - Pag 116/265

- . . / - /F:*Movimento
Balancete - / Periodo 01/05/26 a 31/05/26

Conta	Classificação Contábil	TP	Descrição da Conta	Saldo Inicial	D/C	Débito	Crédito	Movimento	Saldo Atual	DC
111351	1.1.01.03.0051	AA	Banco Itaú Ag 0147 - C/C 64871-1 (010)	0,00		0,00	0,00	0,00	0,00	
111352	1.1.01.03.0052	AA	Banco Itaú Ag 0147 - C/C 62951-3 (006)	0,00		0,00	0,00	0,00	0,00	
111353	1.1.01.03.0053	AA	Banco Itaú Ag 0147 - C/C 69214-9 (014)	33.533,25	C	177.840,19	371.343,69	-193.503,50	227.036,75	C
111354	1.1.01.03.0054	AA	Banco Itaú Ag 0147 - C/C 66500-4 (012)	0,00		0,00	0,00	0,00	0,00	
111355	1.1.01.03.0055	AA	Banco Itaú Ag 0147 - C/C 70277-3 (015)	0,00		0,00	0,00	0,00	0,00	
111356	1.1.01.03.0056	AA	Banco Safra Ag 1970 - C/C 90374-8 (007)	0,00		0,00	0,00	0,00	0,00	
111357	1.1.01.03.0057	AA	Banco Safra Ag 1970 - C/C 90370-5 (010)	0,00		0,00	0,00	0,00	0,00	
111358	1.1.01.03.0058	AA	Banco Safra Ag 1970 - C/C 90377-2 (013)	0,00		0,00	0,00	0,00	0,00	
111359	1.1.01.03.0059	AA	Banco Safra Ag 1970 - C/C 90378-1 (012)	0,00		0,00	0,00	0,00	0,00	
111360	1.1.01.03.0060	AA	Banco Safra Ag 1970 - C/C 90371-3 (011)	0,00		0,00	0,00	0,00	0,00	
111361	1.1.01.03.0061	AA	Banco Safra Ag 1970 - C/C 90376-4 (009)	0,00		0,00	0,00	0,00	0,00	
111362	1.1.01.03.0062	AA	Banco Safra Ag 1970 - C/C 90375-6 (008)	0,00		0,00	0,00	0,00	0,00	
111363	1.1.01.03.0063	AA	Banco Safra Ag 1970 - C/C 90381-1 (006)	0,00		0,00	0,00	0,00	0,00	
111364	1.1.01.03.0064	AA	Banco Safra Ag 1970 - C/C 90379-9 (005)	0,00		0,00	0,00	0,00	0,00	
111365	1.1.01.03.0065	AA	Banco Safra Ag 1970 - C/C 90373-0 (004)	0,00		0,00	0,00	0,00	0,00	
111366	1.1.01.03.0066	AA	Banco Safra Ag 1970 - C/C 90369-1 (003)	0,00		0,00	0,00	0,00	0,00	
111367	1.1.01.03.0067	AA	Banco Safra Ag 1970 - C/C 90372-1 (002)	0,00		0,00	0,00	0,00	0,00	
111368	1.1.01.03.0068	AA	Banco Safra Ag 1970 - C/C 90368-3 (001)	0,00		0,00	0,00	0,00	0,00	
111369	1.1.01.03.0069	AA	Banco Safra Ag 1970 - C/C 90380-2 (014)	0,00		0,00	0,00	0,00	0,00	
111370	1.1.01.03.0070	AA	Banco Safra Ag 1970 - C/C 90622-4 (015)	0,00		0,00	0,00	0,00	0,00	
111371	1.1.01.03.0071	AA	Banco Itaú Ag 0147 - C/C 66100-3 (D Costa)	0,00		0,00	0,00	0,00	0,00	
111372	1.1.01.03.0072	AA	Banco Itaú Ag 0147 - C/C 69999-5 (Costa & Costa)	0,00		0,00	0,00	0,00	0,00	
111373	1.1.01.03.0073	AA	Banco Safra Ag 0197 - C/C 580978-2 (016)	0,00		0,00	0,00	0,00	0,00	
111374	1.1.01.03.0074	AA	Banco Itaú Ag 4384 - C/C 58097-5 (016)	0,00		0,00	0,00	0,00	0,00	
111375	1.1.01.03.0075	AA	Banco Safra Ag 0197 - C/C 581015-2 (017)	0,00		0,00	0,00	0,00	0,00	
111376	1.1.01.03.0076	AA	Banco Itaú Ag 4384 - C/C 58277-3 (017)	0,00		0,00	0,00	0,00	0,00	
111377	1.1.01.03.0077	AA	Banco Safra Ag 0197 - C/C 581068-3 (018)	0,00		0,00	0,00	0,00	0,00	
111378	1.1.01.03.0078	AA	Banco Safra Ag 0197 - C/C 581067-5 (019)	0,00		0,00	0,00	0,00	0,00	
111379	1.1.01.03.0079	AA	Banco Safra Ag 0197 - C/C 581135-3 (020)	0,00		0,00	0,00	0,00	0,00	
111380	1.1.01.03.0080	AA	Banco Safra Ag 0197 - C/C 581134-5 (021)	0,00		0,00	0,00	0,00	0,00	
111381	1.1.01.03.0081	AA	Banco Itaú Ag 4384 - C/C 58377-1 (018)	0,00		0,00	0,00	0,00	0,00	
111382	1.1.01.03.0082	AA	Banco Itaú Ag 4384 - C/C 57103-2 (019)	0,00		0,00	0,00	0,00	0,00	
111383	1.1.01.03.0083	AA	Banco Itaú Ag 4384 - C/C 58488-6 (020)	0,00		0,00	0,00	0,00	0,00	
111384	1.1.01.03.0084	AA	Banco Itaú Ag 4384 - C/C 58524-8 (021)	0,00		0,00	0,00	0,00	0,00	
111385	1.1.01.03.0085	AA	Banco Itaú Ag 4384 - C/C 58099-1 (Costa e Alcantara)	0,00		0,00	0,00	0,00	0,00	
111386	1.1.01.03.0086	AA	Banco Safra Ag 0197 - C/C 581149-3 (022)	0,00		0,00	0,00	0,00	0,00	
111387	1.1.01.03.0087	AA	Banco Itaú Ag 4384 - C/C 58598-2 (022)	0,00		0,00	0,00	0,00	0,00	
111388	1.1.01.03.0088	AA	Banco Itaú Ag 0020 - C/C 17922-5 (Alpha)	0,00		0,00	0,00	0,00	0,00	
111389	1.1.01.03.0089	AA	Banco Tribanco Ag 0001 - C/C 0229815-5 (016) Vinc	0,00		0,00	0,00	0,00	0,00	
111390	1.1.01.03.0090	AA	Banco Tribanco Ag 0001 - C/C 0230941-6 (017) Vinc	0,00		0,00	0,00	0,00	0,00	
111391	1.1.01.03.0091	AA	Banco Tribanco Ag 0001 - C/C 0230945-9 (018) Vinc	0,00		0,00	0,00	0,00	0,00	
111392	1.1.01.03.0092	AA	Banco Tribanco Ag 0001 - C/C 0230943-2 (019) Vinc	0,00		0,00	0,00	0,00	0,00	
111393	1.1.01.03.0093	AA	Banco Tribanco Ag 0001 - C/C 0230482-1 (020) Vinc	0,00		0,00	0,00	0,00	0,00	
111394	1.1.01.03.0094	AA	Banco Tribanco Ag 0001 - C/C 0230374-4 (021) Vinc	0,00		0,00	0,00	0,00	0,00	
111395	1.1.01.03.0095	AA	Banco Tribanco Ag 0001 - C/C 0232513-6 (022) Vinc	0,00		0,00	0,00	0,00	0,00	
111396	1.1.01.03.0096	AA	Banco Tribanco Ag 0001 - C/C 0233887-4 (023) Vinc	0,00		0,00	0,00	0,00	0,00	
111397	1.1.01.03.0097	AA	Banco Tribanco Ag 0001 - C/C 0230944-0 (018)	0,00		0,00	0,00	0,00	0,00	
111398	1.1.01.03.0098	AA	Banco Sicoob Ag 5004 - C/C 1016315-8 (016)	0,00		0,00	0,00	0,00	0,00	
111399	1.1.01.03.0099	AA	Banco Sicoob Ag 5004 - C/C 1016316-6 (017)	0,00		0,00	0,00	0,00	0,00	
111451	1.1.01.03.0100	AA	Banco Sicoob Ag 5004 - C/C 1016318-2 (018)	0,00		0,00	0,00	0,00	0,00	
111452	1.1.01.03.0101	AA	Banco Sicoob Ag 5004 - C/C 1016321-2 (019)	0,00		0,00	0,00	0,00	0,00	
111454	1.1.01.03.0103	AA	Banco Sicoob Ag 5004 - C/C 1016320-4 (021)	0,00		0,00	0,00	0,00	0,00	
111455	1.1.01.03.0104	AA	Banco Sicoob Ag 5004 - C/C 1016324-7 (022)	0,00		0,00	0,00	0,00	0,00	

Valor: R$ 1.000,00
PROCESSO CÍVEL E DO TRABALHO -> Processo de Conhecimento -> Procedimento de Conhecimento -> Procedimentos Especiais -> Procedimentos Regidos por Outros Códigos, Leis Esparsas e Regimentos -> Relatório Falimentar
GOIANIA - 5ª UPJ VARAS CIVEIS: 12ª, 20ª, 21ª, 22ª, 23ª E 25ª
Usuário: DYOGO CROSARA - Data: 15/10/2026 10:26:36

Tribunal de Justiça do Estado de Goiás
Documento Assinado e Publicado Digitalmente em 31/08/2026 20:05:22
Assinado por DYOGO CROSARA:00000278122
Localizar pelo código: 109987605432563873183965276, no endereço: https://projudi.tjgo.jus.br/p

Processo: 5123828-55.2026.8.09.0051
Movimentação 36 - Juntada - Petição
Arquivo 2: docanexoromajanfromaio2026_compressed.pdf - Pag 117/265

- . . / - /F:*Movimento
Balancete - / Periodo 01/05/26 a 31/05/26

Conta	Classificação Contábil	TP	Descrição da Conta	Saldo Inicial	D/C	Débito	Crédito	Movimento	Saldo Atual	DC
111456	1.1.01.03.0105	AA	Banco Caixa Ag 2512 - C/C 508-1 (004)	0,00		0,00	0,00	0,00	0,00	
111457	1.1.01.03.0106	AA	Banco Caixa Ag 2512 - C/C 538-3 (007)	0,00		0,00	0,00	0,00	0,00	
111458	1.1.01.03.0107	AA	Banco do Brasil Ag 3388 - C/C 66952-0 (006)	0,00		0,00	0,00	0,00	0,00	
111459	1.1.01.03.0108	AA	Banco do Brasil Ag 3388 - C/C 66953-9 (007)	0,00		0,00	0,00	0,00	0,00	
111460	1.1.01.03.0109	AA	Banco Caixa Ag 2512 - C/C 650-9 (011)	0,00		0,00	0,00	0,00	0,00	
111461	1.1.01.03.0110	AA	Banco Siccob Ag 5004 - C/C 1017731-0 (024)	0,00		0,00	0,00	0,00	0,00	
111462	1.1.01.03.0111	AA	Banco Tribanco Ag 0001 - C/C 229814-7 (016) MOV	0,00		0,00	0,00	0,00	0,00	
111463	1.1.01.03.0112	AA	Banco Tribanco Ag 001 - C/C 230940-8 (017) MOV	0,00		0,00	0,00	0,00	0,00	
111464	1.1.01.03.0113	AA	Banco Tribanco Ag 0001 - C/C 230942-4 (019) MOV	0,00		0,00	0,00	0,00	0,00	
111465	1.1.01.03.0114	AA	Banco Tribanco Ag 0001 - C/C 230481-3 (020) MOV	0,00		0,00	0,00	0,00	0,00	
111466	1.1.01.03.0115	AA	Banco Tribanco Ag 0001 - C/C 230373-6 (021) MOV	0,00		0,00	0,00	0,00	0,00	
111467	1.1.01.03.0116	AA	Banco Tribanco Ag 0001 - C/C 232512-8 (022) MOV	0,00		0,00	0,00	0,00	0,00	
111468	1.1.01.03.0117	AA	Banco Safra Ag 0197 - C/C 581533-2 (024)	0,00		0,00	0,00	0,00	0,00	
111469	1.1.01.03.0118	AA	Banco Sicoob Ag 5004 - C/C 1016316-6 (017) Capital	0,00		0,00	0,00	0,00	0,00	
111470	1.1.01.03.0119	AA	Banco Sicoob Ag 5004 - C/C 1016318-2 (018) Capital	0,00		0,00	0,00	0,00	0,00	
111471	1.1.01.03.0120	AA	Banco Sicoob Ag 5004 - C/C 1016321-2 (019) Capital	0,00		0,00	0,00	0,00	0,00	
111472	1.1.01.03.0121	AA	Banco Sicoob Ag 5004 - C/C 1016323-9 (020) Capital	0,00		0,00	0,00	0,00	0,00	
111473	1.1.01.03.0122	AA	Banco Sicoob Ag 5004 - C/C 3470266-1 (021) Capital	0,00		0,00	0,00	0,00	0,00	
111474	1.1.01.03.0123	AA	Banco Sicoob Ag 5004 - C/C 1016324-7 (022) Capital	0,00		0,00	0,00	0,00	0,00	
111475	1.1.01.03.0124	AA	Banco Sicoob Ag 5004 - C/C 1016315-8 (016) Capital	0,00		0,00	0,00	0,00	0,00	
111476	1.1.01.03.0125	AA	Banco Safra Ag 0197 - C/C 581905-2 (025)	0,00		0,00	0,00	0,00	0,00	
111477	1.1.01.03.0126	AA	Banco Safra Ag 0197 - C/C 581514-6 (023)	3.034,00	D	0,00	0,00	0,00	3.034,00	D
111478	1.1.01.03.0127	AA	Banco Sicoob Ag 5004 - C/C 1017731-0 (024) Capital	0,00		0,00	0,00	0,00	0,00	
111479	1.1.01.03.0128	AA	Banco Safra Ag 0197 - C/C 502832-2 (016)	0,00		0,00	0,00	0,00	0,00	
111480	1.1.01.03.0129	AA	Banco Itaú Ag 0147 - C/C 88883-8 (024)	0,00		0,00	0,00	0,00	0,00	
111481	1.1.01.03.0130	AA	Banco Sicoob Ag 0500 - C/C 1023456-0 (025)	0,00		0,00	0,00	0,00	0,00	
111482	1.1.01.03.0131	AA	Banco Tribanco Ag 0001 - C/C 83401-7 (002)	0,00		0,00	0,00	0,00	0,00	
111483	1.1.01.03.0132	AA	Banco Tribanco Ag 0001 - C/C 43717-4 (001) Vinc	0,00		0,00	0,00	0,00	0,00	
111484	1.1.01.03.0133	AA	Banco Tribanco Ag 0001 - C/C 110353-9 (003) Vinc	0,00		0,00	0,00	0,00	0,00	
111485	1.1.01.03.0134	AA	Banco Tribanco Ag 0001 - C/C 116096-6 (004) Vinc	0,00		0,00	0,00	0,00	0,00	
111486	1.1.01.03.0135	AA	Banco Tribanco Ag 0001 - C/C 241545-3 (005) Vinc	0,00		0,00	0,00	0,00	0,00	
111487	1.1.01.03.0136	AA	Banco Tribanco Ag 0001 - C/C 136300-0 (006) Vinc	0,00		0,00	0,00	0,00	0,00	
111488	1.1.01.03.0137	AA	Banco Tribanco Ag 0001 - C/C 140898-4 (007) Vinc	0,00		0,00	0,00	0,00	0,00	
111489	1.1.01.03.0138	AA	Banco Tribanco Ag 0001 - C/C 142943-4 (008) Vinc	0,00		0,00	0,00	0,00	0,00	
111490	1.1.01.03.0139	AA	Banco Tribanco Ag 0001 - C/C 241546-1 (009) Vinc	0,00		0,00	0,00	0,00	0,00	
111491	1.1.01.03.0140	AA	Banco Tribanco Ag 0001 - C/C 241547-0 (010) Vinc	0,00		0,00	0,00	0,00	0,00	
111492	1.1.01.03.0141	AA	Banco Tribanco Ag 0001 - C/C 241549-6 (011) Vinc	0,00		0,00	0,00	0,00	0,00	
111493	1.1.01.03.0142	AA	Banco Tribanco Ag 0001 - C/C 241551-8 (012) Vinc	0,00		0,00	0,00	0,00	0,00	
111494	1.1.01.03.0143	AA	Banco Tribanco Ag 0001 - C/C 241553-4 (013) Vinc	0,00		0,00	0,00	0,00	0,00	
111495	1.1.01.03.0144	AA	Banco Tribanco Ag 0001 - C/C 241555-0 (014) Vinc	2.090,71	D	0,00	0,00	0,00	2.090,71	D
111496	1.1.01.03.0145	AA	Banco Tribanco Ag 0001 - C/C 241557-7 (023)	0,00		0,00	0,00	0,00	0,00	
111497	1.1.01.03.0146	AA	Banco Tribanco Ag 0001 - C/C 241559-3 (024)	0,00		0,00	0,00	0,00	0,00	
111498	1.1.01.03.0147	AA	Banco Tribanco Ag 0001 - C/C 252042-7 (025)	0,00		0,00	0,00	0,00	0,00	
111499	1.1.01.03.0148	AA	Banco Caixa Economica Ag 2512 - C/C 622-3 (010)	0,00		0,00	0,00	0,00	0,00	
111803	1.1.01.03.0149	AA	Banco Tribanco Ag 001 - C/C 1076671 (001)	0,00		0,00	0,00	0,00	0,00	
111804	1.1.01.03.0150	AA	Banco Safra Ag 0197 - C/C 503067-0 (001)	0,00		0,00	0,00	0,00	0,00	
111805	1.1.01.03.0151	AA	Banco Safra Ag 0197 - C/C 502055-1 (001)	0,00		0,00	0,00	0,00	0,00	
111806	1.1.01.03.0152	AA	Banco Safra Ag 0197 - C/C 501526-3 (002)	0,00		0,00	0,00	0,00	0,00	
111807	1.1.01.03.0153	AA	Banco Safra Ag 0197 - C/C 503066-1 (002)	0,00		0,00	0,00	0,00	0,00	
111808	1.1.01.03.0154	AA	Banco Safra Ag 0197 - C/C 503077-7 (002)	0,00		0,00	0,00	0,00	0,00	
111809	1.1.01.03.0155	AA	Banco Safra Ag 0197 - C/C 503078-5 (002)	0,00		0,00	0,00	0,00	0,00	
111810	1.1.01.03.0156	AA	Banco Safra Ag 0197 - C/C 503079-3 (002)	0,00		0,00	0,00	0,00	0,00	
111811	1.1.01.03.0157	AA	Banco Tribanco Ag 001 - C/C 1157663 (002)	0,00		0,00	0,00	0,00	0,00	

Valor: R$ 1.000,00
PROCESSO CÍVEL E DO TRABALHO -> Processo de Conhecimento -> Procedimento de Conhecimento -> Procedimentos Especiais -> Procedimentos Regidos por Outros Códigos, Leis Esparsas e Regimentos -> Relatório Falimentar
GOIANIA - 5ª UPJ VARAS CIVEIS: 12ª, 20ª, 21ª, 22ª, 23ª E 25ª
Usuário: DYOGO CROSARA - Data: 15/10/2026 10:26:36

Tribunal de Justiça do Estado de Goiás
Documento Assinado e Publicado Digitalmente em 31/08/2026 20:05:22
Assinado por DYOGO CROSARA:00000278122
Localizar pelo código: 109987605432563873183965276, no endereço: https://projudi.tjgo.jus.br/p

Processo: 5123828-55.2026.8.09.0051
Movimentação 36 - Juntada - Petição
Arquivo 2: docanexormajaneiromaio2026_compressed.pdf - Pag 118/265

- . . / - /F:*Movimento
Balancete - / Periodo 01/05/26 a 31/05/26

Conta	Classificação Contábil	TP	Descrição da Conta	Saldo Inicial	D/C	Débito	Crédito	Movimento	Saldo Atual	DC
111812	1.1.01.03.0158	AA	Banco Safra Ag 0197 - C/C 503068-8 (003)	0,00		0,00	0,00	0,00	0,00	
111813	1.1.01.03.0159	AA	Banco Tribanco Ag 001 - C/C 119578-6 (003)	0,00		0,00	0,00	0,00	0,00	
111814	1.1.01.03.0160	AA	Banco Safra Ag 0197 - C/C 503069-6 (004)	0,00		0,00	0,00	0,00	0,00	
111816	1.1.01.03.0161	AA	Banco Tribanco Ag 001 - C/C 1313010 (004)	0,00		0,00	0,00	0,00	0,00	
111815	1.1.01.03.0162	AA	Banco Safra Ag 0197 - C/C 501780-1 (005)	0,00		0,00	0,00	0,00	0,00	
111817	1.1.01.03.0163	AA	Banco Safra Ag 0197 - C/C 503070-0 (005)	0,00		0,00	0,00	0,00	0,00	
111818	1.1.01.03.0164	AA	Banco Tribanco Ag 001 - C/C 1493736 (005)	0,00		0,00	0,00	0,00	0,00	
111819	1.1.01.03.0165	AA	Banco Tribanco Ag 001 - C/C 1362992 (006)	0,00		0,00	0,00	0,00	0,00	
111820	1.1.01.03.0166	AA	Banco Tribanco Ag 001 - C/C 1408976 (007)	0,00		0,00	0,00	0,00	0,00	
111821	1.1.01.03.0167	AA	Banco Safra Ag 0197 - C/C 503071-8 (008)	0,00		0,00	0,00	0,00	0,00	
111822	1.1.01.03.0168	AA	Banco Tribanco Ag 001 - C/C 1429426 (008)	0,00		0,00	0,00	0,00	0,00	
111823	1.1.01.03.0169	AA	Banco Safra Ag 0197 - C/C501782-7 (009)	0,00		0,00	0,00	0,00	0,00	
111824	1.1.01.03.0170	AA	Banco Safra Ag 0197 - C/C 503073-4 (009)	0,00		0,00	0,00	0,00	0,00	
111825	1.1.01.03.0171	AA	Banco Tribanco Ag 001 - C/C 1495925 (009)	0,00		0,00	0,00	0,00	0,00	
111826	1.1.01.03.0172	AA	Banco Safra Ag 0197 - C/C 503082-3 (010)	0,00		0,00	0,00	0,00	0,00	
111827	1.1.01.03.0173	AA	Banco Tribanco Ag 001 - C/C 1495917 (010)	0,00		0,00	0,00	0,00	0,00	
111828	1.1.01.03.0174	AA	Banco Safra Ag 0197 - C/C 503076-9 (011)	0,00		0,00	0,00	0,00	0,00	
111829	1.1.01.03.0175	AA	Banco Tribanco Ag 001 - C/C 2415488 (011)	0,00		0,00	0,00	0,00	0,00	
111830	1.1.01.03.0176	AA	Banco Safra Ag 0197 - C/C 503072-6 (012)	0,00		0,00	0,00	0,00	0,00	
111831	1.1.01.03.0177	AA	Banco Tribanco Ag 001 - C/C 2415500 (012)	0,00		0,00	0,00	0,00	0,00	
111832	1.1.01.03.0178	AA	Banco Safra Ag 0197 - C/C 501523-9 (013)	0,00		0,00	0,00	0,00	0,00	
111833	1.1.01.03.0179	AA	Banco Safra Ag 0197 - C/C 501532-8 (013)	0,00		0,00	0,00	0,00	0,00	
111834	1.1.01.03.0180	AA	Banco Safra Ag 0197 - C/C 503074-2 (013)	0,00		0,00	0,00	0,00	0,00	
111835	1.1.01.03.0181	AA	Banco Safra Ag 0197 - C/C 503143-9 (013)	0,00		0,00	0,00	0,00	0,00	
111836	1.1.01.03.0182	AA	Banco Safra Ag 0197 - C/C 503144-7 (013)	0,00		0,00	0,00	0,00	0,00	
111837	1.1.01.03.0183	AA	Banco Tribanco Ag 001 - C/C 2415526 (013)	0,00		0,00	0,00	0,00	0,00	
111838	1.1.01.03.0184	AA	Banco Tribanco Ag 001 - C/C 2415569 (023)	0,00		0,00	0,00	0,00	0,00	
111839	1.1.01.03.0185	AA	Banco Tribanco Ag 001 - C/C 2415585 (024)	0,00		0,00	0,00	0,00	0,00	
111840	1.1.01.03.0186	AA	Banco Safra Ag 0197 - C/C 503075-1 (014)	0,00		0,00	0,00	0,00	0,00	
111841	1.1.01.03.0187	AA	Banco Tribanco Ag 001 - C/C 2415542 (014)	238,78	C	0,00	0,00	0,00	238,78	C
111842	1.1.01.03.0188	AA	Banco Safra Ag 0197 - C/C 503068-8 (016)	0,00		0,00	0,00	0,00	0,00	
111843	1.1.01.03.0189	AA	Banco Safra Ag 0197 - C/C 502831-4 (016)	0,00		0,00	0,00	0,00	0,00	
111844	1.1.01.03.0190	AA	Banco Safra Ag 0197 - C/C 503138-2 (016)	0,00		0,00	0,00	0,00	0,00	
111845	1.1.01.03.0191	AA	Banco Safra Ag 0197 - C/C 501517-4 (002)	0,00		0,00	0,00	0,00	0,00	
111846	1.1.01.03.0192	AA	Banco Safra Ag 0197 - C/C 502054-2 (004)	0,00		0,00	0,00	0,00	0,00	
111847	1.1.01.03.0193	AA	Banco Safra Ag 0197 - C/C 502052-6 (004)	0,00		0,00	0,00	0,00	0,00	
111848	1.1.01.03.0194	AA	Banco Safra Ag 0197 - C/C 501529-8 (008)	0,00		0,00	0,00	0,00	0,00	
111849	1.1.01.03.0195	AA	Banco Safra Ag 0197 - C/C 501530-1 (010)	0,00		0,00	0,00	0,00	0,00	
111850	1.1.01.03.0196	AA	Banco Safra Ag 0197 - C/C 502050-0 (010)	0,00		0,00	0,00	0,00	0,00	
111851	1.1.01.03.0197	AA	Banco Safra Ag 0197 - C/C 501515-8 (011)	0,00		0,00	0,00	0,00	0,00	
111852	1.1.01.03.0198	AA	Banco Safra Ag 0197 - C/C 501524-7 (011)	0,00		0,00	0,00	0,00	0,00	
111853	1.1.01.03.0199	AA	Banco Safra Ag 0197 - C/C 501516-6 (012)	0,00		0,00	0,00	0,00	0,00	
111854	1.1.01.03.0200	AA	Banco Safra Ag 0197 - C/C 501525-5 (012)	0,00		0,00	0,00	0,00	0,00	
111855	1.1.01.03.0201	AA	Banco Safra Ag 0197 - C/C 501531-0 (014)	0,00		0,00	0,00	0,00	0,00	
111856	1.1.01.03.0202	AA	Banco Safra Ag 0197 - C/C 501708-8 (014)	0,00		0,00	0,00	0,00	0,00	
111857	1.1.01.03.0203	AA	Banco Safra Ag 0197 - C/C 501838-6 (014)	0,00		0,00	0,00	0,00	0,00	
111858	1.1.01.03.0204	AA	Banco Safra Ag 0197 - C/C 502832-2 (016).	0,00		0,00	0,00	0,00	0,00	
111860	1.1.01.03.0206	AA	Banco Caixa Economica Ag: 003 C/C 0516-2 (001)	0,00		0,00	0,00	0,00	0,00	
111861	1.1.01.03.0207	AA	Banco Caixa Economica Ag: 2512 C/C 514-6 (003)	0,00		0,00	0,00	0,00	0,00	
111862	1.1.01.03.0208	AA	Banco Caixa Economica Ag: 2512 C/C 515-4 (003)	0,00		0,00	0,00	0,00	0,00	
111863	1.1.01.03.0209	AA	Banco Caixa Economica AG: 2512 C/C 507-3 (004)	0,00		0,00	0,00	0,00	0,00	
111864	1.1.01.03.0210	AA	Banco Caixa Economica Ag: 2512 C/C 538-3 (004)	0,00		0,00	0,00	0,00	0,00	
111865	1.1.01.03.0211	AA	Banco Caixa Economica Ag: 2512 C/C 515-4 (003) .	0,00		0,00	0,00	0,00	0,00	

Valor: R$ 1.000,00
PROCESSO CÍVEL E DO TRABALHO -> Processo de Conhecimento -> Procedimento de Conhecimento -> Procedimentos Especiais -> Procedimentos Regidos por Outros Códigos, Leis Esparsas e Regimentos -> Relatório Falimentar
GOIANIA - 5ª UPJ VARAS CIVEIS: 12ª, 20ª, 21ª, 22ª, 23ª E 25ª
Usuário: DYOGO CROSARA - Data: 15/10/2026 10:26:36

Tribunal de Justiça do Estado de Goiás
Documento Assinado e Publicado Digitalmente em 31/08/2026 20:05:22
Assinado por DYOGO CROSARA:00000278122
Localizar pelo código: 109987605432563873183965276, no endereço: https://projudi.tjgo.jus.br/p

Processo: 5123828-55.2026.8.09.0051
Movimentação 36 - Juntada - Petição
Arquivo 2: docanexoromajanfromaio2026_compressed.pdf - Pag 119/265

- . . / - /F:*Movimento
Balancete - / Periodo 01/05/26 a 31/05/26

Conta	Classificação Contábil	TP	Descrição da Conta	Saldo Inicial	D/C	Débito	Crédito	Movimento	Saldo Atual	DC
111866	1.1.01.03.0212	AA	Banco Caixa Economica Ag: 2512 C/C 661-4 (012)	0,00		0,00	0,00	0,00	0,00	
111867	1.1.01.03.0213	AA	Banco Sicoob Ag: 5004 C/C 1017732-9 (023)	0,00		0,00	0,00	0,00	0,00	
111868	1.1.01.03.0214	AA	Banco Itaú Ag: 0147 C/C 91405-5 (026)	0,00		0,00	0,00	0,00	0,00	
111869	1.1.01.03.0215	AA	Banco Safra Ag: 0197 C/C 582081-6 (026)	1.628,85	D	0,00	0,00	0,00	1.628,85	D
111870	1.1.01.03.0216	AA	Banco Itau Ag 147 C/C 89652-6 (023)	0,00		0,00	0,00	0,00	0,00	
111871	1.1.01.03.0217	AA	Banco Itau Ag 147 C/C 88883-8 (024)	0,00		0,00	0,00	0,00	0,00	
111872	1.1.01.03.0218	AA	Banco Itau Ag 147 C/C 91036-8 (025)	0,00		0,00	0,00	0,00	0,00	
111873	1.1.01.03.0219	AA	Banco Itau Ag 147 C/C 91405-5 (026)	0,00		0,00	0,00	0,00	0,00	
111874	1.1.01.03.0220	AA	Banco do Brasil Ag 3388-X C/C 17227-8 (008)	0,00		0,00	0,00	0,00	0,00	
111875	1.1.01.03.0221	AA	Banco do Brasil Ag 3388-X C/C 106694-3 (002)	0,00		0,00	0,00	0,00	0,00	
111876	1.1.01.03.0222	AA	Banco do Brasil Ag 3388-X C/C 17857-8 (010)	0,00		0,00	0,00	0,00	0,00	
111877	1.1.01.03.0223	AA	Banco do Brasil Ag 3388-X C/C 66951-2 (005)	0,00		0,00	0,00	0,00	0,00	
111878	1.1.01.03.0224	AA	Banco do Brasil Ag 3388-X C/C 14960-8 (004)	0,00		0,00	0,00	0,00	0,00	
111879	1.1.01.03.0225	AA	Banco do Brasil Ag 3388-X C/C 7178-1 (011)	0,00		0,00	0,00	0,00	0,00	
111880	1.1.01.03.0226	AA	Banco do Brasil Ag 3388-X C/C 17544-7 (009)	0,00		0,00	0,00	0,00	0,00	
111881	1.1.01.03.0227	AA	Banco Safra Ag 0147 - C/C 93725-4 (090)	0,00		0,00	0,00	0,00	0,00	
111882	1.1.01.03.0228	AA	Banco Bradesco Ag 2733 C/C 0016340-6 (001)	0,00		0,00	0,00	0,00	0,00	
111883	1.1.01.03.0229	AA	Banco Caixa Economica Federal C/C 2084-7	0,00		0,00	0,00	0,00	0,00	
111884	1.1.01.03.0230	AA	Banco Itau Ag 0147 C/C 94566-1 (101)	0,00		0,00	0,00	0,00	0,00	
111885	1.1.01.03.0231	AA	Banco Itau Ag 0147 C/C 94419-3 (014)	0,00		0,00	0,00	0,00	0,00	
111886	1.1.01.03.0232	AA	Banco Itau Ag 0147 - C/C 94679-2 (100)	0,00		0,00	0,00	0,00	0,00	
111887	1.1.01.03.0233	AA	Banco Tribanco Ag 001 - C/C 1230450	0,00		0,00	0,00	0,00	0,00	
111888	1.1.01.03.0234	AA	Banco Caixa Economica Ag 0996/003 C/C 4167-0 (096)	0,00		0,00	0,00	0,00	0,00	
111889	1.1.01.03.0235	AA	Banco Caixa Economica Ag 0996/003 C/C 4165-4 (097)	0,00		0,00	0,00	0,00	0,00	
111890	1.1.01.03.0236	AA	Banco Safra Ag 0197 C/C 5017835 (014)	0,00		0,00	0,00	0,00	0,00	
111891	1.1.01.03.0237	AA	Banco Safra Ag 0197 C/C 5017754 (014)	0,00		0,00	0,00	0,00	0,00	
111892	1.1.01.03.0238	AA	Banco Itaú Ag 0147 C/C 62948-9 (015)	0,00		0,00	0,00	0,00	0,00	
111893	1.1.01.03.0239	AA	Banco Safra Ag 0197 - C/C 50177-9 (009)	0,00		0,00	0,00	0,00	0,00	
111894	1.1.01.03.0240	AA	Banco do Brasil Ag 3388 - C/C 106695-1 (001)	0,00		0,00	0,00	0,00	0,00	
111895	1.1.01.03.0241	AA	Banco Caixa Economica Ag 0996/003 C/C 4166-2	0,00		0,00	0,00	0,00	0,00	
111897	1.1.01.03.0242	AA	Banco Safra Ag 0197 C/C 501518 (003)	0,00		0,00	0,00	0,00	0,00	
111898	1.1.01.03.0243	AA	Banco Itau Ag 0197 C/C 94716-2 (014)	65.327,44	D	0,00	152,74	-152,74	65.174,70	D
111899	1.1.01.03.0244	AA	Banco Triangulo Ag 0001 C/C 252041-9 (025)	0,00		0,00	0,00	0,00	0,00	
111900	1.1.01.03.0245	AA	Banco Daycioval Ag 00019 C/C 7465027	0,00		0,00	0,00	0,00	0,00	
111901	1.1.01.03.0246	AA	Banco do Brasil Ag 3388-X C/C 66941-5 (003)	0,00		0,00	0,00	0,00	0,00	
111902	1.1.01.03.0247	AA	CARTÃO CAIXA - COSTA E ALCANTARA	0,00		0,00	0,00	0,00	0,00	
111903	1.1.01.03.0248	AA	CARTÃO CAIXA - COSTA COSTA	0,00		0,00	0,00	0,00	0,00	
111904	1.1.01.03.0249	AA	CARTÃO ITAÚ - TNM MATRIZ	0,00		0,00	0,00	0,00	0,00	
111905	1.1.01.03.0250	AA	Banco Sicoob Ag: 5004 C/C 1016323-9 (020)	0,00		0,00	0,00	0,00	0,00	
111906	1.1.01.03.0251	AA	Banco Tribanco Ag 001 - C/C 198120-0 (015)	0,00		0,00	0,00	0,00	0,00	
111907	1.1.01.03.0252	AA	Banco do Brasil Ag 3388 C/C 7582-5 (012)	0,00		0,00	0,00	0,00	0,00	
111909	1.1.01.03.0253	AA	Banco do Brasil Ag 3388 C/C 7579-5 (016)	0,00		0,00	0,00	0,00	0,00	
111908	1.1.01.03.0254	AA	Banco do Brasil Ag 3388 C/C 7584-1 (013)	0,00		0,00	0,00	0,00	0,00	
111910	1.1.01.03.0255	AA	Banco do Brasil Ag 3388 C/C 7581-7 (016)	0,00		0,00	0,00	0,00	0,00	
111911	1.1.01.03.0256	AA	Banco do Brasil Ag 3388 C/C 7558-2 (014)	1.527,58	D	0,00	0,00	0,00	1.527,58	D
111912	1.1.01.03.0257	AA	Banco Tribanco Ag 0001 C/C 728181-1 (009)	0,00		0,00	0,00	0,00	0,00	
111913	1.1.01.03.0258	AA	Banco Safra Ag 0197 - C/C 501522 (014)	0,00		0,00	0,00	0,00	0,00	
111914	1.1.01.03.0259	AA	Banco Itau Ag 0147 C/C 93312-1	0,00		0,00	0,00	0,00	0,00	
111915	1.1.01.03.0260	AA	Banco Safra Ag 0197 - C/C 502053-4 (004)	0,00		0,00	0,00	0,00	0,00	
111916	1.1.01.03.0261	AA	Banco Safra Ag 0197 - C/C 501520 (008)	0,00		0,00	0,00	0,00	0,00	
111917	1.1.01.03.0262	AA	Banco Safra Ag 0197 - C/C 501779-7 (009)	0,00		0,00	0,00	0,00	0,00	
111918	1.1.01.03.0263	AA	Banco do Brasil Ag: 3388-X C/C-7597-3 - CATIVE	0,00		0,00	0,00	0,00	0,00	
111919	1.1.01.03.0264	AA	Banco do Brasil Ag: 1242-4 C/C-48226-9 - LEAD	0,00		0,00	0,00	0,00	0,00	

Valor: R$ 1.000,00
PROCESSO CÍVEL E DO TRABALHO -> Processo de Conhecimento -> Procedimento de Conhecimento -> Procedimentos Especiais -> Procedimentos Regidos por Outros Códigos, Leis Esparsas e Regimentos -> Relatório Falimentar
GOIANIA - 5ª UPJ VARAS CIVEIS: 12ª, 20ª, 21ª, 22ª, 23ª E 25ª
Usuário: DYOGO CROSARA - Data: 15/10/2026 10:26:36

Tribunal de Justiça do Estado de Goiás
Documento Assinado e Publicado Digitalmente em 31/08/2026 20:05:22
Assinado por DYOGO CROSARA:00000278122
Localizar pelo código: 109987605432563873183965276, no endereço: https://projudi.tjgo.jus.br/p

Processo: 5123828-55.2026.8.09.0051
Movimentação 36 - Juntada - Petição
Arquivo 2: docanexoromajanefromaio2026_compressed.pdf - Pag 120/265

- . . / - /F:*Movimento

Balancete - / Periodo 01/05/26 a 31/05/26

Conta	Classificação Contábil	TP	Descrição da Conta	Saldo Inicial	D/C	Débito	Crédito	Movimento	Saldo Atual	DC
111920	1.1.01.03.0265	AA	Banco Santander Ag 3444 C/C 13006778-7	3.604,80	D	254.386,12	258.020,60	-3.634,48	29,68	C
111921	1.1.01.03.0266	AA	Banco Tribanco Ag. 0001-9 C/c 617539-2 Vinc.	0,00		0,00	0,00	0,00	0,00	
111922	1.1.01.03.0267	AA	Banco Caixa Economica Ag 2512/003 C/C 577533627-1 (014)	0,00		0,00	0,00	0,00	0,00	
111923	1.1.01.03.0268	AA	Banco Sicoob Ag. 5004 C/c 1098970-6 (014)	0,00		0,00	0,00	0,00	0,00	
111924	1.1.01.03.0269	AA	Banco Tribanco Ag. 001 C/727960-4 Garantida	0,00		0,00	0,00	0,00	0,00	
111925	1.1.01.03.0270	AA	Banco Sicoob Ag 5004 Conta 1098970-6 (014) - CAPITAL	4.933,50	D	0,00	0,00	0,00	4.933,50	D
111926	1.1.01.03.0271	AA	Banco Sicoob Ag 5004 Conta 1098970-6 (014) - Poupança	0,00		0,00	0,00	0,00	0,00	
111927	1.1.01.03.0272	AA	Banco Itau Ag 5453 - C/C 10058-7 (082)	0,00		0,00	0,00	0,00	0,00	
111928	1.1.01.03.0273	AA	Banco Sofisa Ag 0007 C/C 16147 (014)	0,00		0,00	0,00	0,00	0,00	
111929	1.1.01.03.0274	AA	Banco Sofisa Ag 00078 - C/C 1615-5 (014)	203,04	D	0,00	0,00	0,00	203,04	D
111998	1.1.01.03.0499	AA	Banco Itau - AG:0147 C/C-94678-4 (C.M.C.A)	0,00		0,00	0,00	0,00	0,00	
111200	1.1.01.03.0500	AA	Banco Bradesco Ag. 0895-8 C/C 161457-6	19.658,29	D	0,00	0,00	0,00	19.658,29	D
111201	1.1.01.03.0501	AA	Banco BTG Pactual - 0001 C/C 0469585-9	0,00		0,00	0,00	0,00	0,00	
111202	1.1.01.03.0502	AA	Banco XP Investimentos - AG. 0001 C/C 1444560-3	0,00		0,00	0,00	0,00	0,00	
111203	1.1.01.03.0503	AA	Banco Sofisa Ag 00078 - C/C 0000016864 Garantida	0,00		0,00	0,00	0,00	0,00	
111204	1.1.01.03.0504	AA	Banco Itaú Ag 5453 C/C 0099515-0 (104)	0,00		0,00	0,00	0,00	0,00	
111205	1.1.01.03.0505	AA	Banco Cooperativo Sicred Ag. 3950 c/c 0026462-2	0,00		0,00	0,00	0,00	0,00	
111206	1.1.01.03.0506	AA	Banco C6 - Ag 0001 - C/C 35105143-0 (014)	0,00		0,00	0,00	0,00	0,00	
111207	1.1.01.03.0507	AA	Banco Sicre Ag 3950- C/C 26462-2 (Capital)	1.072,71	D	0,00	0,00	0,00	1.072,71	D
111208	1.1.01.03.0508	AA	Banco Pag Prime AG 0001 C/C 6921-3 (004)	0,00		0,00	0,00	0,00	0,00	
111209	1.1.01.03.0509	AA	Banco Pag Prime AG 0001 C/C 6926-4 (005)	0,00		0,00	0,00	0,00	0,00	
111210	1.1.01.03.0510	AA	Banco Pag Prime AG 0001 C/C 6923-0 (006)	0,00		0,00	0,00	0,00	0,00	
111211	1.1.01.03.0511	AA	Banco Pag Prime AG 0001 C/C 6925-6 (007)	0,00		0,00	10.000,00	-10.000,00	10.000,00	C
111212	1.1.01.03.0512	AA	Banco Pag Prime AG 0001 C/C 6920-5 (008)	0,00		0,00	0,00	0,00	0,00	
111213	1.1.01.03.0513	AA	Banco Pag Prime AG 0001 C/C 6919-1 (010)	0,00		0,00	0,00	0,00	0,00	
111214	1.1.01.03.0514	AA	Banco Pag Prime AG 0001 C/C 6924-8 (012)	0,00		0,00	0,00	0,00	0,00	
111215	1.1.01.03.0515	AA	Banco Pag Prime AG 0001 C/C 6915-9 (014)	0,00		0,00	0,00	0,00	0,00	
111216	1.1.01.03.0516	AA	Banco Pag Prime AG 0001 C/C 6918-3 (020)	0,00		0,00	0,00	0,00	0,00	
111217	1.1.01.03.0517	AA	Banco Pag Prime AG 0001 C/C 6916-7 (023)	0,00		0,00	0,00	0,00	0,00	
111218	1.1.01.03.0518	AA	Banco Pag Prime AG 0001 C/C 6917-5 (026)	0,00		0,00	0,00	0,00	0,00	
111219	1.1.01.03.0519	AA	Banco Santander AG 3444 C/C 13009453 (082)	0,00		0,00	0,00	0,00	0,00	
111220	1.1.01.03.0520	AA	Banco BMP SCMEPP AG 0001 C/C 0910553-7 (014)	165.299,82	D	0,00	0,00	0,00	165.299,82	D
111221	1.1.01.03.0521	AA	Banco BMP AG 0001 C/C 912019-7 (014)	566.751,95	C	411.582,89	734.692,05	-323.109,16	889.861,11	C
111222	1.1.01.03.0522	AA	Banco Brink's Pay AG 1 C/C 52655 (014)	0,00		0,00	0,00	0,00	0,00	
111223	1.1.01.03.0523	AA	Banco Pag Prime AG 0001 C/C 10728-0 (004)	0,00		0,00	0,00	0,00	0,00	
111999	1.1.01.03.0999	AA	(-) Cheques Emitidos a Compensar	0,00		0,00	0,00	0,00	0,00	
111400	1.1.01.04	SS	BANCOS CONTAS VINCULADA	3.174.754,68	D	0,00	0,00	0,00	3.174.754,68	D
111401	1.1.01.04.0001	AA	Capital de Giro	3.174.754,68	D	0,00	0,00	0,00	3.174.754,68	D
111402	1.1.01.04.0002	AA	Parcelamentos - Tributário	0,00		0,00	0,00	0,00	0,00	
111500	1.1.01.05	SS	APLICAÇÕES FINANCEIRAS	49.294,25	D	0,00	0,00	0,00	49.294,25	D
111501	1.1.01.05.0001	AA	Banco Safra Ag 0197 - C/C 580978-2 (016) Aplicação	0,00		0,00	0,00	0,00	0,00	
111502	1.1.01.05.0002	AA	Banco Safra Ag 0197 - C/C 581015-2 (017) Aplicação	0,00		0,00	0,00	0,00	0,00	
111503	1.1.01.05.0003	AA	Banco Safra Ag 0197 - C/C 581068-3 (018) Aplicação	0,00		0,00	0,00	0,00	0,00	
111504	1.1.01.05.0004	AA	Banco Safra Ag 0197 - C/C 581067-5 (019) Aplicação	0,00		0,00	0,00	0,00	0,00	
111505	1.1.01.05.0005	AA	Banco Safra Ag 0197 - C/C 581135-3 (020) Aplicação	0,00		0,00	0,00	0,00	0,00	
111506	1.1.01.05.0006	AA	Banco Safra Ag 0197 - C/C 581134-5 (021) Aplicação	0,00		0,00	0,00	0,00	0,00	
111507	1.1.01.05.0007	AA	Banco Safra Ag 0197 - C/C 581149-3 (022) Aplicação	0,00		0,00	0,00	0,00	0,00	
111508	1.1.01.05.0008	AA	Banco Safra Ag 0197 - C/C 581533-2 (024) Aplicação	0,00		0,00	0,00	0,00	0,00	
111509	1.1.01.05.0009	AA	Banco Sicoob Ag 5004 - C/C 1016315-8 (016) Aplicação	0,00		0,00	0,00	0,00	0,00	
111510	1.1.01.05.0010	AA	Banco Sicoob Ag 5004 - C/C 1016316-6 (017) Aplicação	0,00		0,00	0,00	0,00	0,00	
111511	1.1.01.05.0011	AA	Banco Sicoob Ag 5004 - C/C 1016318-2 (018) Aplicação	0,00		0,00	0,00	0,00	0,00	
111512	1.1.01.05.0012	AA	Banco Sicoob Ag 5004 - C/C 1016321-2 (019) Aplicação	0,00		0,00	0,00	0,00	0,00	
111513	1.1.01.05.0013	AA	Banco Sicoob Ag 5004 - C/C 1016323-9 (020) Aplicação	0,00		0,00	0,00	0,00	0,00	

Valor: R$ 1.000,00
PROCESSO CÍVEL E DO TRABALHO -> Processo de Conhecimento -> Procedimento de Conhecimento -> Procedimentos Especiais -> Procedimentos Regidos por Outros Códigos, Leis Esparsas e Regimentos -> Relatório Falimentar
GOIANIA - 5ª UPJ VARAS CIVEIS: 12ª, 20ª, 21ª, 22ª, 23ª E 25ª
Usuário: DYOGO CROSARA - Data: 15/10/2026 10:26:36

Tribunal de Justiça do Estado de Goiás
Documento Assinado e Publicado Digitalmente em 31/08/2026 20:05:22
Assinado por DYOGO CROSARA:00000278122
Localizar pelo código: 109987605432563873183965276, no endereço: https://projudi.tjgo.jus.br/p

Processo: 5123828-55.2026.8.09.0051
Movimentação 36 - Juntada - Petição
Arquivo 2: docanexormajanfromaio2026_compressed.pdf - Pag 121/265

- . . / - /F:*Movimento
Balancete - / Periodo 01/05/26 a 31/05/26

Conta	Classificação Contábil	TP	Descrição da Conta	Saldo Inicial	D/C	Débito	Crédito	Movimento	Saldo Atual	DC
111514	1.1.01.05.0014	AA	Banco Sicoob Ag 5004 - C/C 1016320-4 (021) Aplicação	0,00		0,00	0,00	0,00	0,00	
111515	1.1.01.05.0015	AA	Banco Sicoob Ag 5004 - C/C 1016324-7 (022) Aplicação	0,00		0,00	0,00	0,00	0,00	
111516	1.1.01.05.0016	AA	Banco Safra Ag 0197 - C/C 90368-3 (001) Aplicação	0,00		0,00	0,00	0,00	0,00	
111517	1.1.01.05.0017	AA	Banco Safra Ag 0197 - C/C 90372-1 (002) Aplicação	0,00		0,00	0,00	0,00	0,00	
111518	1.1.01.05.0018	AA	Banco Safra Ag 0197 - C/C 90373-0 (004) Aplicação	0,00		0,00	0,00	0,00	0,00	
111519	1.1.01.05.0019	AA	Banco Safra Ag 0197 - C/C 90379-9 (005) Aplicação	0,00		0,00	0,00	0,00	0,00	
111520	1.1.01.05.0020	AA	Banco Safra Ag 0197 - C/C 90374-8 (007) Aplicação	0,00		0,00	0,00	0,00	0,00	
111521	1.1.01.05.0021	AA	Banco Safra Ag 0197 - C/C 90375-6 (008) Aplicação	0,00		0,00	0,00	0,00	0,00	
111522	1.1.01.05.0022	AA	Banco Safra Ag 0197 - C/C 90376-4 (009) Aplicação	0,00		0,00	0,00	0,00	0,00	
111523	1.1.01.05.0023	AA	Banco Safra Ag 0197 - C/C 90370-5 (010) Aplicação	12.154,15	C	0,00	0,00	0,00	12.154,15	C
111524	1.1.01.05.0024	AA	Banco Safra Ag 0197 - C/C 90371-3 (011) Aplicação	0,00		0,00	0,00	0,00	0,00	
111525	1.1.01.05.0025	AA	Banco Safra Ag 0197 - C/C 90378-1 (012) Aplicação	0,00		0,00	0,00	0,00	0,00	
111526	1.1.01.05.0026	AA	Banco Safra Ag 0197 - C/C 90377-2 (013) Aplicação	0,00		0,00	0,00	0,00	0,00	
111527	1.1.01.05.0027	AA	Banco Safra Ag 0197 - C/C 90380-2 (014) Aplicação	0,00		0,00	0,00	0,00	0,00	
111528	1.1.01.05.0028	AA	Banco Safra Ag 0197 - C/C 581514-6 (023) Aplicação	0,00		0,00	0,00	0,00	0,00	
111529	1.1.01.05.0029	AA	Banco Safra Ag 0197 - C/C 581905-2 (025) Aplicação	0,00		0,00	0,00	0,00	0,00	
111530	1.1.01.05.0030	AA	Banco Siccob Ag 5004 - C/C 1017731-0 (024) Aplicação	0,00		0,00	0,00	0,00	0,00	
111531	1.1.01.05.0031	AA	Banco Itaú Ag 4384 - C/C 58097-5 (016) - Aplicação	0,00		0,00	0,00	0,00	0,00	
111532	1.1.01.05.0032	AA	Banco Itaú Ag 4384 - C/C 58277-3 (017) - Aplicação	0,00		0,00	0,00	0,00	0,00	
111533	1.1.01.05.0033	AA	Banco Itaú Ag 4384 - C/C 58377-1 (018) - Aplicação	0,00		0,00	0,00	0,00	0,00	
111534	1.1.01.05.0034	AA	Banco Itaú Ag 4384 - C/C 57103-2 (019) - Aplicação	0,00		0,00	0,00	0,00	0,00	
111535	1.1.01.05.0035	AA	Banco Itaú Ag 4384 - C/C 58488-6 (020) - Aplicação	0,00		0,00	0,00	0,00	0,00	
111536	1.1.01.05.0036	AA	Banco Itaú Ag 4384 - C/C 58524-8 (021) - Aplicação	0,00		0,00	0,00	0,00	0,00	
111537	1.1.01.05.0037	AA	Banco Itaú Ag 4384 - C/C 58598-2 (022) - Aplicação	0,00		0,00	0,00	0,00	0,00	
111538	1.1.01.05.0038	AA	Banco Tribanco Ag 0001 - C/C 0198120-0 (015) Aplicação	0,00		0,00	0,00	0,00	0,00	
111539	1.1.01.05.0039	AA	Banco Tribanco Ag 0001 - C/C 0252041-9 (025) Aplicacao	0,00		0,00	0,00	0,00	0,00	
111540	1.1.01.05.0040	AA	Banco Itau Ag 147 - C/C 62941-4 (001) - Aplicação	0,00		0,00	0,00	0,00	0,00	
111541	1.1.01.05.0041	AA	Banco Itau Ag 147 - C/C 62940-6 (002) - Aplicação	0,00		0,00	0,00	0,00	0,00	
111542	1.1.01.05.0042	AA	Banco Itau Ag147 - C/C 62942-2 (003) - Aplicação	0,00		0,00	0,00	0,00	0,00	
111543	1.1.01.05.0043	AA	Banco Itau Ag 147 - C/C 62945-5 (004) - Aplicação	0,00		0,00	0,00	0,00	0,00	
111544	1.1.01.05.0044	AA	Banco Itau Ag 147 - C/C 62947-1 (005) - Aplicação	0,00		0,00	0,00	0,00	0,00	
111545	1.1.01.05.0045	AA	Banco Itau Ag 147 - C/C 62951-3 (006) - Aplicação	0,00		0,00	0,00	0,00	0,00	
111546	1.1.01.05.0046	AA	Banco Itau Ag 147 - C/C 62948-9 (007) - Aplicação	0,00		0,00	0,00	0,00	0,00	
111547	1.1.01.05.0047	AA	Banco Itau Ag 147 - C/C 62946-3 (008) Aplicação	0,00		0,00	0,00	0,00	0,00	
111548	1.1.01.05.0048	AA	Banco Itau Ag 147 - C/C 62943-0 (009) - Aplicação	0,00		0,00	0,00	0,00	0,00	
111549	1.1.01.05.0049	AA	Banco Itau Ag 147 - C/C 64871-1 (010) - Aplicação	0,00		0,00	0,00	0,00	0,00	
111550	1.1.01.05.0050	AA	Banco Itau Ag 147 - C/C 66117-7 (011) - Aplicação	0,00		0,00	0,00	0,00	0,00	
111551	1.1.01.05.0051	AA	Banco Itau Ag 147 - C/C 66500-4 (012) - Aplicação	0,00		0,00	0,00	0,00	0,00	
111552	1.1.01.05.0052	AA	Banco Itau Ag 147 - C/C 66810-7 (013) - Aplicação	0,00		0,00	0,00	0,00	0,00	
111553	1.1.01.05.0053	AA	Banco Itau Ag 147 - C/C 69214-9 (014) - Aplicação	0,04	C	0,00	0,00	0,00	0,04	C
111554	1.1.01.05.0054	AA	Banco Itau Ag 147 - C/C 70277-3 (015) - Aplicação	0,00		0,00	0,00	0,00	0,00	
111555	1.1.01.05.0055	AA	Banco Itau Ag 147 - C/C 66100-3 - (095) - Aplicação	0,00		0,00	0,00	0,00	0,00	
111556	1.1.01.05.0056	AA	Banco Itau Ag 147 - C/C 69999-5 - (096) - Aplicação	0,00		0,00	0,00	0,00	0,00	
111557	1.1.01.05.0057	AA	Banco Itau Ag 147 - C/C 58099-1 - (097) - Aplicação	0,00		0,00	0,00	0,00	0,00	
111558	1.1.01.05.0058	AA	Banco Caixa Economica Ag 2970 - C/C 003 - 2150-9 (007) Aplicação	0,00		0,00	0,00	0,00	0,00	
111559	1.1.01.05.0059	AA	Banco Caixa Economica Ag 2512 - C/C 003-507-3 (004) Aplicação	0,00		0,00	0,00	0,00	0,00	
111560	1.1.01.05.0060	AA	Banco Safra Ag: 0197 C/C 582081-6 (026) - Aplicação	0,00		0,00	0,00	0,00	0,00	
111561	1.1.01.05.0061	AA	Banco Itau Ag 147 - C/C 89652-6 - (023) - Aplicação	0,00		0,00	0,00	0,00	0,00	
111562	1.1.01.05.0062	AA	Banco Itau Ag 147 - C/C 88883-8 - (024) - Aplicação	0,00		0,00	0,00	0,00	0,00	
111563	1.1.01.05.0063	AA	Banco Itau Ag 147 - C/C 91036-8 - (025) - Aplicação	0,00		0,00	0,00	0,00	0,00	
111564	1.1.01.05.0064	AA	Banco Itau Ag 147 - C/C 91405-5 - (026) - Aplicação	0,00		0,00	0,00	0,00	0,00	
111565	1.1.01.05.0065	AA	Banco do Brasil Ag 3388-X C/C 17857-8 (010) - Aplicação	0,00		0,00	0,00	0,00	0,00	
111566	1.1.01.05.0066	AA	Banco do Brasil Ag 3388-X C/C 17544-7 (009) - Aplicação	0,00		0,00	0,00	0,00	0,00	

Valor: R$ 1.000,00
PROCESSO CÍVEL E DO TRABALHO -> Processo de Conhecimento -> Procedimento de Conhecimento -> Procedimentos Especiais -> Procedimentos Regidos por Outros Códigos, Leis Esparsas e Regimentos -> Relatório Falimentar
GOIANIA - 5ª UPJ VARAS CIVEIS: 12ª, 20ª, 21ª, 22ª, 23ª E 25ª
Usuário: DYOGO CROSARA - Data: 15/10/2026 10:26:36

Tribunal de Justiça do Estado de Goiás
Documento Assinado e Publicado Digitalmente em 31/08/2026 20:05:22
Assinado por DYOGO CROSARA:00000278122
Localizar pelo código: 109987605432563873183965276, no endereço: https://projudi.tjgo.jus.br/p

Processo: 5123828-55.2026.8.09.0051
Movimentação 36 - Juntada - Petição
Arquivo 2: docanexoromajanfevereiro2026_compressed.pdf - Pag 122/265

- . . / - /F:*Movimento
Balancete - / Periodo 01/05/26 a 31/05/26

Conta	Classificação Contábil	TP	Descrição da Conta	Saldo Inicial	D/C	Débito	Crédito	Movimento	Saldo Atual	DC
111567	1.1.01.05.0067	AA	Banco do Brasil Ag 3388-X C/C 17227-8 (008) - Aplicação	0,00		0,00	0,00	0,00	0,00	
111568	1.1.01.05.0068	AA	Banco do Brasil Ag 3388-X C/C 7178-17 (011) - Aplicação	0,00		0,00	0,00	0,00	0,00	
111569	1.1.01.05.0069	AA	Banco do Brasil Ag 3388-X C/C 14960-8 (004) - Aplicação	0,00		0,00	0,00	0,00	0,00	
111570	1.1.01.05.0070	AA	Banco do Brasil Ag 3388-X C/C 106694-3 (002) - Aplicação	0,00		0,00	0,00	0,00	0,00	
111571	1.1.01.05.0071	AA	Banco do Brasil Ag 3388-X C/C 66952-0 (006) - Aplicação	0,00		0,00	0,00	0,00	0,00	
111572	1.1.01.05.0072	AA	Banco do Brasil Ag 3388-X C/C 66953-9 (007) - Aplic Auto	0,00		0,00	0,00	0,00	0,00	
111573	1.1.01.05.0073	AA	Banco do Brasil Ag 3388-X C/C 66953-9 (007) - Aplic Social	0,00		0,00	0,00	0,00	0,00	
111574	1.1.01.05.0074	AA	Banco Tribanco Aplicação CDB	0,00		0,00	0,00	0,00	0,00	
111575	1.1.01.05.0075	AA	Banco Caixa Economica - Aplicação	0,00		0,00	0,00	0,00	0,00	
111576	1.1.01.05.0076	AA	Banco do Brasil - Aplicação	0,00		0,00	0,00	0,00	0,00	
111577	1.1.01.05.0077	AA	Banco Sicob Aplicação (024)	0,00		0,00	0,00	0,00	0,00	
111578	1.1.01.05.0078	AA	Banco Caixa Economica Ag 0996/003 C/C 4167-0 (096) Aplicação	0,00		0,00	0,00	0,00	0,00	
111579	1.1.01.05.0079	AA	Banco Caixa Economica Ag 0996/003 C/C 4165-4 (097) Aplicacao	0,00		0,00	0,00	0,00	0,00	
111580	1.1.01.05.0080	AA	Banco Caixa Economica Ag 0996/003 C/C 4166-2 (095) Aplicação	0,00		0,00	0,00	0,00	0,00	
111581	1.1.01.05.0081	AA	Banco Caixa Economica Ag 2512 C/C 622-3 (010) Aplicação	0,00		0,00	0,00	0,00	0,00	
111582	1.1.01.05.0082	AA	Banco do Brasil Ag 3388 C/C 106695-1 (001) Aplicaçao	0,00		0,00	0,00	0,00	0,00	
111583	1.1.01.05.0083	AA	Banco Caixa Economica Ag 2970 C/C 2092-8 (006) Aplicação	0,00		0,00	0,00	0,00	0,00	
111584	1.1.01.05.0084	AA	Banco Caixa Economica Ag 2970 C/C 1543-6 (003) Aplicação	0,00		0,00	0,00	0,00	0,00	
111585	1.1.01.05.0085	AA	Banco Caixa Economica Ag 2512 C/C 514-6 (003) Aplicação	0,00		0,00	0,00	0,00	0,00	
111586	1.1.01.05.0086	AA	Banco Tribanco Ag 001 - C/C 2415526 (013) Aplicação	0,00		0,00	0,00	0,00	0,00	
111587	1.1.01.05.0087	AA	Banco Tribanco Ag 001 - C/C 728139-0 (001) - Aplicação	0,00		0,00	0,00	0,00	0,00	
111588	1.1.01.05.0088	AA	Banco Tribanco Ag 001 - C/C 728188-9 (002) - Aplicação	0,00		0,00	0,00	0,00	0,00	
111589	1.1.01.05.0089	AA	Banco Tribanco Ag 001 - C/C 728215-0 (003) - Aplicação	0,00		0,00	0,00	0,00	0,00	
111590	1.1.01.05.0090	AA	Banco do Brasil Ag 3388 - C/C 66941-5 (003) - Aplicaçao	0,00		0,00	0,00	0,00	0,00	
111591	1.1.01.05.0091	AA	Banco do Brasil Ag 3388 - C/C 66951-2 (005) - Aplicaçao	0,00		0,00	0,00	0,00	0,00	
111592	1.1.01.05.0092	AA	Banco Tribanco Ag 001 - C/C 728129-3 (014) - Aplicação	0,00		0,00	0,00	0,00	0,00	
111593	1.1.01.05.0093	AA	Banco Tribanco Ag 001 - C/C 727960-4 (016) - Aplicação	0,00		0,00	0,00	0,00	0,00	
111594	1.1.01.05.0094	AA	Banco Caixa Economica 003.01961-0 (005) - Aplicação	0,00		0,00	0,00	0,00	0,00	
111595	1.1.01.05.0095	AA	Banco Santander Ag 3444 C/C 13006778-7 Aplicacao	0,00		0,00	0,00	0,00	0,00	
111596	1.1.01.05.0096	AA	Banco do Brasil Ag 3388 C/C 7558-2 (014) Aplicacao	0,00		0,00	0,00	0,00	0,00	
111597	1.1.01.05.0097	AA	Banco Tribanco Ag 001 C/C 149373-6 (005) Aplicação	0,00		0,00	0,00	0,00	0,00	
111598	1.1.01.05.0098	AA	Banco Tribanco Ag 001 C/C 149592-5 (009) Aplicação	0,00		0,00	0,00	0,00	0,00	
111599	1.1.01.05.0099	AA	Banco Tribanco Ag 001 C/C 241550-0 (012) Aplicação	0,00		0,00	0,00	0,00	0,00	
111700	1.1.01.05.0100	AA	Banco Caixa Economica Ag 2512/003 C/C 577533627-1 (014) Aplicacao	61.447,81	D	0,00	0,00	0,00	61.447,81	D
111701	1.1.01.05.0101	AA	Banco Sicoob Ag. 5004 C/C 1098970 Aplicação (014)	0,00		0,00	0,00	0,00	0,00	
111702	1.1.01.05.0102	AA	Banco Sofisa Ag 0007 - C/C 1614-7 (014) - Aplicação	0,00		0,00	0,00	0,00	0,00	
111703	1.1.01.05.0103	AA	Banco Sofisa Ag 00078 - C/C 1615-5 (014) - Aplicação	0,63	D	0,00	0,00	0,00	0,63	D
111704	1.1.01.05.0104	AA	Banco Tribanco Ag 001 - C/C 0116096-6 Aolicação	0,00		0,00	0,00	0,00	0,00	
111705	1.1.01.05.0105	AA	Banco Itaú Ag 5453 C/C 10058-7 (082) Aplicação	0,00		0,00	0,00	0,00	0,00	
111706	1.1.01.05.0106	AA	Banco Caixa Economica Ag 2512/003 C/C 577533627-1 (014) Investimento	0,00		0,00	0,00	0,00	0,00	
111707	1.1.01.05.0107	AA	Banco Santander AG 3444 C/C 130094530 Aplicação (082)	0,00		0,00	0,00	0,00	0,00	
111708	1.1.01.05.0108	AA	Banco Itau Ag 0147 C/C 94716-2 (014) - Aplicacao	0,00		0,00	0,00	0,00	0,00	
111709	1.1.01.05.0109	AA	Banco Bradesco AG 0895-8 C/C 161457-6 (014) - Aplicação	0,00		0,00	0,00	0,00	0,00	
111710	1.1.01.05.0110	AA	Banco BMP AG 0001 C/C 910553-7 (014) Aplicação	0,00		0,00	0,00	0,00	0,00	
111600	1.1.01.06	SS	CONTA POUPANÇA	14.249,28	D	0,00	0,00	0,00	14.249,28	D
111601	1.1.01.06.0001	AA	Banco Safra Poupança Ag 0197 - C/C 581067-5 (019)	0,00		0,00	0,00	0,00	0,00	
111602	1.1.01.06.0002	AA	Banco Safra Poupança Ag 0197 - C/C 90369-1 (003)	0,00		0,00	0,00	0,00	0,00	
111603	1.1.01.06.0003	AA	Banco Safra Poupança Ag 0197 - C/C 90381-1 (006)	0,00		0,00	0,00	0,00	0,00	
111604	1.1.01.06.0004	AA	Banco Safra Poupança Ag 0197 - C/C 90622-4 (015)	0,00		0,00	0,00	0,00	0,00	
111605	1.1.01.06.0005	AA	Banco Safra Poupança Ag 0197 - C/C 581015-2 (017)	0,00		0,00	0,00	0,00	0,00	
111606	1.1.01.06.0006	AA	Banco Safra Poupança Ag 0197 - C/C 580978-2 (016)	0,00		0,00	0,00	0,00	0,00	
111607	1.1.01.06.0007	AA	Banco Safra Poupança Ag 0197 - C/C 581905-2 (025)	0,00		0,00	0,00	0,00	0,00	
111608	1.1.01.06.0008	AA	Banco Sicoob Poupança Ag 5004 - C/C 1017731-0 (024)	0,00		0,00	0,00	0,00	0,00	

Valor: R$ 1.000,00
PROCESSO CÍVEL E DO TRABALHO -> Processo de Conhecimento -> Procedimento de Conhecimento -> Procedimentos Especiais -> Procedimentos Regidos por Outros Códigos, Leis Esparsas e Regimentos -> Relatório Falimentar
GOIANIA - 5ª UPJ VARAS CIVEIS: 12ª, 20ª, 21ª, 22ª, 23ª E 25ª
Usuário: DYOGO CROSARA - Data: 15/10/2026 10:26:36

Tribunal de Justiça do Estado de Goiás
Documento Assinado e Publicado Digitalmente em 31/08/2026 20:05:22
Assinado por DYOGO CROSARA:00000278122
Localizar pelo código: 109987605432563873183965276, no endereço: https://projudi.tjgo.jus.br/p

Processo: 5123828-55.2026.8.09.0051
Movimentação 36 - Juntada - Petição
Arquivo 2: docanexoromajaneiromaio2026_compressed.pdf - Pag 123/265

- . . / - /F:*Movimento
Balancete - / Periodo 01/05/26 a 31/05/26

Conta	Classificação Contábil	TP	Descrição da Conta	Saldo Inicial	D/C	Débito	Crédito	Movimento	Saldo Atual	DC
111609	1.1.01.06.0009	AA	Banco Safra Poupança Ag 0197 - C/C 501522 (014)	0,00		0,00	0,00	0,00	0,00	
111610	1.1.01.06.0010	AA	Banco Safra Poupanca Ag 0197 - C/C 502832-2 (016)	0,00		0,00	0,00	0,00	0,00	
111611	1.1.01.06.0011	AA	Banco Safra Poupança Ag 0197 - C/C 503075-1 (014)	0,00		0,00	0,00	0,00	0,00	
111612	1.1.01.06.0012	AA	Banco C6 Bank Ag. 0001 C/C 1051430 - Aplicação	14.249,28	D	0,00	0,00	0,00	14.249,28	D
111800	1.1.01.08	SS	VALORES EM TRÂNSITO	0,00		0,00	0,00	0,00	0,00	
111801	1.1.01.08.0001	AA	Cheques a Vista a Compensar	0,00		0,00	0,00	0,00	0,00	
111802	1.1.01.08.0002	AA	Valores a Classifcar - Deposito	0,00		0,00	0,00	0,00	0,00	
112000	1.1.02	SS	CONTAS E TÍTULOS A RECEBER	13.626.977,48	D	1.088.578,70	248.527,46	840.051,24	14.467.028,72	D
112100	1.1.02.01	SS	FATURAS A RECEBER	185.117,70	D	7.274,29	19.666,43	-12.392,14	172.725,56	D
112101	1.1.02.01.0001	AA	Títulos de Clientes a Receber	40.322,09	D	799,77	0,00	799,77	41.121,86	D
112102	1.1.02.01.0002	AA	Títulos de Convênios a Receber	10.100,54	D	0,00	0,00	0,00	10.100,54	D
112103	1.1.02.01.0003	AA	Aluguel a Receber - Operacional	0,00		4.382,70	4.382,70	0,00	0,00	
112107	1.1.02.01.0007	AA	Títulos de Fornecedores a Receber	0,00		0,00	0,00	0,00	0,00	
112109	1.1.02.01.0008	AA	Título de Convênio Funcionario a Receber	119.611,34	D	0,00	0,00	0,00	119.611,34	D
112110	1.1.02.01.0009	AA	Vale Presente Funcionario	15.083,73	D	2.091,82	15.283,73	-13.191,91	1.891,82	D
112198	1.1.02.01.9998	AA	(-) Títulos Descontados	0,00		0,00	0,00	0,00	0,00	
112199	1.1.02.01.9999	AA	(-) Perdas com Créditos Incobráveis	0,00		0,00	0,00	0,00	0,00	
112200	1.1.02.02	SS	CONVENIADOS A RECEBER	130.296,06	C	0,00	17.105,90	-17.105,90	147.401,96	C
112201	1.1.02.02.0001	AA	Conveniados a Receber- Entrada e Saida Tricard	130.296,06	C	0,00	17.105,90	-17.105,90	147.401,96	C
112300	1.1.02.03	SS	CARTÕES A RECEBER	1.206.153,53	D	609.663,92	145.010,31	464.653,61	1.670.807,14	D
112301	1.1.02.03.0001	AA	Cartoes a receber	613.571,95	D	609.663,92	145.010,31	464.653,61	1.078.225,56	D
112302	1.1.02.03.0002	AA	Estorno de credito indevido - Saidas e Entradas	9.099,27	C	0,00	0,00	0,00	9.099,27	C
112303	1.1.02.03.0003	AA	Cartão Transitorio	0,00		0,00	0,00	0,00	0,00	
112108	1.1.02.03.0004	AA	Cartão IFOOD	601.680,85	D	0,00	0,00	0,00	601.680,85	D
112395	1.1.02.03.9950	AA	(-) Cartões Recebidos por Adiantamentos	0,00		0,00	0,00	0,00	0,00	
112400	1.1.02.04	SS	RECEBIMENTOS VIA PIX	0,00		0,00	0,00	0,00	0,00	
112401	1.1.02.04.0001	AA	Recebimentos de Pix	0,00		0,00	0,00	0,00	0,00	
112500	1.1.02.05	SS	CHEQUES EM CARTEIRA	0,00		0,00	0,00	0,00	0,00	
112501	1.1.02.05.0001	AA	Cheques Pré-Datados	0,00		0,00	0,00	0,00	0,00	
112502	1.1.02.05.0002	AA	Cheques Devolvidos em Cobrança	0,00		0,00	0,00	0,00	0,00	
112598	1.1.02.05.9998	AA	(-) Cheques Descontados	0,00		0,00	0,00	0,00	0,00	
112599	1.1.02.05.9999	AA	(-) Perdas com Créditos Incobráveis	0,00		0,00	0,00	0,00	0,00	
112600	1.1.02.06	SS	TÍTULOS A RECEBER	772.139,65	C	223.003,02	0,00	223.003,02	549.136,63	C
112601	1.1.02.06.0001	AA	Créditos Por Vendas de Imobilizado	0,00		0,00	0,00	0,00	0,00	
112602	1.1.02.06.0002	AA	Créditos a Receber de terceiros	0,00		0,00	0,00	0,00	0,00	
112603	1.1.02.06.0003	AA	Mútuos e Empréstimos a Receber	380.075,75	D	0,00	0,00	0,00	380.075,75	D
112604	1.1.02.06.0004	AA	Emprestimos à Terceiros	12.784,60	D	223.003,02	0,00	223.003,02	235.787,62	D
112605	1.1.02.06.0005	AA	Mutuos e Empréstimos a Receber - HRA	1.165.000,00	C	0,00	0,00	0,00	1.165.000,00	C
112700	1.1.02.07	SS	ADIANTAMENTO A FORNECEDORES	964.297,19	D	29.723,06	0,00	29.723,06	994.020,25	D
112701	1.1.02.07.0001	AA	Adiantamentos a Fornecedores Nacionais	964.297,19	D	29.723,06	0,00	29.723,06	994.020,25	D
112702	1.1.02.07.0002	AA	Adiantamentos a Fornecedores Estrangeiros	0,00		0,00	0,00	0,00	0,00	
112800	1.1.02.08	SS	ADIANTAMENTO A FUNCIONÁRIOS	288.967,95	D	28.703,98	0,00	28.703,98	317.671,93	D
112801	1.1.02.08.0001	AA	Adiantamento de Salários	2.439,51	C	0,00	0,00	0,00	2.439,51	C
112802	1.1.02.08.0002	AA	Empréstimos a Funcionários	0,00		0,00	0,00	0,00	0,00	
112803	1.1.02.08.0003	AA	Antecipação 1º Parcela 13º Salário	0,00		0,00	0,00	0,00	0,00	
112804	1.1.02.08.0004	AA	Adiantamento Para Viagens	433,14	D	0,00	0,00	0,00	433,14	D
112805	1.1.02.08.0005	AA	Adiantamento Para Despesas	0,00		0,00	0,00	0,00	0,00	
112806	1.1.02.08.0006	AA	Convênios Funcionários a Receber	0,00		0,00	0,00	0,00	0,00	
112807	1.1.02.08.0007	AA	Quebra de Caixa a Descontar	398,71	D	30,06	0,00	30,06	428,77	D
112808	1.1.02.08.0008	AA	Adiantamento de Ferias	16.684,66	D	0,00	0,00	0,00	16.684,66	D
112809	1.1.02.08.0009	AA	Indenizações Trabalhistas Pagas	273.890,95	D	28.673,92	0,00	28.673,92	302.564,87	D
112810	1.1.02.08.0010	AA	Pensão Alimenticia	0,00		0,00	0,00	0,00	0,00	
112811	1.1.02.08.0011	AA	Convenio Policard e Valecard	0,00		0,00	0,00	0,00	0,00	

Valor: R$ 1.000,00
PROCESSO CÍVEL E DO TRABALHO -> Processo de Conhecimento -> Procedimento de Conhecimento -> Procedimentos Especiais -> Procedimentos Regidos por Outros Códigos, Leis Esparsas e Regimentos -> Relatório Falimentar
GOIANIA - 5ª UPJ VARAS CIVEIS: 12ª, 20ª, 21ª, 22ª, 23ª E 25ª
Usuário: DYOGO CROSARA - Data: 15/10/2026 10:26:36

Tribunal de Justiça do Estado de Goiás
Documento Assinado e Publicado Digitalmente em 31/08/2026 20:05:22
Assinado por DYOGO CROSARA:00000278122
Localizar pelo código: 109987605432563873183965276, no endereço: https://projudi.tjgo.jus.br/p

Processo: 5123828-55.2026.8.09.0051
Movimentação 36 - Juntada - Petição
Arquivo 2: docanexormajanelromaio2026_compressed.pdf - Pag 124/265

- . . / - /F:*Movimento

Balancete - / Periodo 01/05/26 a 31/05/26

Conta	Classificação Contábil	TP	Descrição da Conta	Saldo Inicial	D/C	Débito	Crédito	Movimento	Saldo Atual	DC
112812	1.1.02.08.0012	AA	Adiantamento - Plano de Saude	0,00		0,00	0,00	0,00	0,00	
112813	1.1.02.08.0013	AA	Adiantamento - Odontologico	0,00		0,00	0,00	0,00	0,00	
112814	1.1.02.08.0014	AA	Adiantamento Emprestimo Consignado Governo	0,00		0,00	0,00	0,00	0,00	
112900	1.1.02.09	SS	TRIBUTOS A RECUPERAR	10.466.407,43	D	109.213,29	0,00	109.213,29	10.575.620,72	D
112901	1.1.02.09.0001	AA	ICMS a Recuperar	1.354.234,49	D	58.991,07	0,00	58.991,07	1.413.225,56	D
112902	1.1.02.09.0002	AA	ICMS Imobilizado a Recuperar	523.828,76	D	0,00	0,00	0,00	523.828,76	D
112903	1.1.02.09.0003	AA	(-) ICMS Imobilizado Recuperado/Baixado	470.982,23	C	0,00	0,00	0,00	470.982,23	C
112904	1.1.02.09.0004	AA	PIS Créditos Lei 10.637/2002	0,00		0,00	0,00	0,00	0,00	
112905	1.1.02.09.0005	AA	COFINS Créditos Lei 10.833/2003	344,82	D	0,00	0,00	0,00	344,82	D
112906	1.1.02.09.0006	AA	IRF a Compensar	0,00		0,00	0,00	0,00	0,00	
112907	1.1.02.09.0007	AA	IRF Sobre Redimentos de Aplicações Financeiras	34.494,74	D	0,00	0,00	0,00	34.494,74	D
112908	1.1.02.09.0008	AA	IRPJ Antecipação Por Estimativa	0,00		0,00	0,00	0,00	0,00	
112909	1.1.02.09.0009	AA	CSLL Antecipação por Estimativa	0,00		0,00	0,00	0,00	0,00	
112910	1.1.02.09.0010	AA	IRPJ a Compensar	0,00		0,00	0,00	0,00	0,00	
112911	1.1.02.09.0011	AA	CSLL a compensar	0,00		0,00	0,00	0,00	0,00	
112912	1.1.02.09.0012	AA	Pis a Compensar	691.446,00	D	8.958,55	0,00	8.958,55	700.404,55	D
112913	1.1.02.09.0013	AA	COFINS a Compensar	3.298.238,70	D	41.263,67	0,00	41.263,67	3.339.502,37	D
112914	1.1.02.09.0014	AA	Contribuições Sociais a Compesar	0,00		0,00	0,00	0,00	0,00	
112915	1.1.02.09.0015	AA	INSS a Compensar	0,00		0,00	0,00	0,00	0,00	
112916	1.1.02.09.0016	AA	Antecipação ICMS	216.187,95	D	0,00	0,00	0,00	216.187,95	D
112917	1.1.02.09.0017	AA	Pis/Cofins á Compensar	0,00		0,00	0,00	0,00	0,00	
112918	1.1.02.09.0018	AA	Pis/Cofins s/ Exclusao Base Icms	4.818.614,20	D	0,00	0,00	0,00	4.818.614,20	D
112919	1.1.02.09.0019	AA	Adiantamento I.R Regime de Caixa/D.P	0,00		0,00	0,00	0,00	0,00	
112920	1.1.02.09.0020	AA	Pis Monofasico	0,00		0,00	0,00	0,00	0,00	
112921	1.1.02.09.0021	AA	Cofins Monofasico	0,00		0,00	0,00	0,00	0,00	
112922	1.1.02.09.0022	AA	Pis /Cofins Exclusão base icms mensal	0,00		0,00	0,00	0,00	0,00	
112923	1.1.02.09.0023	AA	ISS a Recuperar	0,00		0,00	0,00	0,00	0,00	
112924	1.1.02.09.0024	AA	Crédito Judicial	0,00		0,00	0,00	0,00	0,00	
112925	1.1.02.09.0025	AA	PIS e COFINS s/ CPC 06	0,00		0,00	0,00	0,00	0,00	
112950	1.1.02.10	SS	OUTROS CRÉDITOS	1.416.469,39	D	80.997,14	66.744,82	14.252,32	1.430.721,71	D
112951	1.1.02.10.0001	AA	Outros Créditos	418.463,67	D	0,00	435,50	-435,50	418.028,17	D
112954	1.1.02.10.0004	AA	Outros Creditos Contratos	0,00		0,00	0,00	0,00	0,00	
112955	1.1.02.10.0005	AA	Trocas Indenizadas s Financeiro	0,00		0,00	0,00	0,00	0,00	
112961	1.1.02.10.0011	AA	Bloqueio Judicial	946.660,37	D	80.997,14	66.309,32	14.687,82	961.348,19	D
112962	1.1.02.10.0012	AA	Deposito / Acordo Judicial	0,00		0,00	0,00	0,00	0,00	
112963	1.1.02.10.0013	AA	Alugueis a Receber - Nao Operacional	0,00		0,00	0,00	0,00	0,00	
112964	1.1.02.10.0014	AA	Adiantamento de Despesas	0,00		0,00	0,00	0,00	0,00	
112971	1.1.02.10.0021	AA	Saldo verba - Comprador - Bonif C/Nota fiscal/Dep/Dinh/Bol/Pix	51.345,35	D	0,00	0,00	0,00	51.345,35	D
112972	1.1.02.10.0022	AA	Emprestimo Siga Cred	0,00		0,00	0,00	0,00	0,00	
112973	1.1.02.10.0023	AA	Saldo Verba - Gestor Comercial	0,00		0,00	0,00	0,00	0,00	
112974	1.1.02.10.0024	AA	Saldo de Verba - Marlon	0,00		0,00	0,00	0,00	0,00	
112975	1.1.02.10.0025	AA	Saldo de Verba - Marrone	0,00		0,00	0,00	0,00	0,00	
112990	1.1.02.11	SS	(-) PROVISÃO PARA DEVEDORES DUVIDOSOS	0,00		0,00	0,00	0,00	0,00	
112991	1.1.02.11.0001	AA	(-) Provisão Créditos Incobráveis com Clientes	0,00		0,00	0,00	0,00	0,00	
112992	1.1.02.11.0002	AA	(-) Provisão Cheques Incobráveis	0,00		0,00	0,00	0,00	0,00	
112995	1.1.02.12	SS	ADIANTAMENTO A SOCIOS	2.000,00	D	0,00	0,00	0,00	2.000,00	D
112996	1.1.02.12.0001	AA	Mútuo	2.000,00	D	0,00	0,00	0,00	2.000,00	D
113000	1.1.03	SS	ESTOQUES	16.046.780,19	D	596.368,75	1.484.449,62	-888.080,87	15.158.699,32	D
113100	1.1.03.01	SS	ESTOQUES DE MERCADORIAS	12.983.701,93	D	404.698,62	1.040.558,38	-635.859,76	12.347.842,17	D
113101	1.1.03.01.0001	AA	Mercadorias em transito	2.991.370,80	D	0,00	0,00	0,00	2.991.370,80	D
113102	1.1.03.01.0002	AA	compra de Mercadorias p/ Revenda	1.197.893.516,44	D	379.340,42	1.011.943,49	-632.603,07	1.197.260.913,37	D
113103	1.1.03.01.0003	AA	(-) ICMS Credito S/ Compras de Mercadorias	121.854.428,64	C	0,00	0,00	0,00	121.854.428,64	C
113104	1.1.03.01.0004	AA	(-) Pis Credito S/ Compras de Mercadorias	6.785.946,31	C	0,00	0,00	0,00	6.785.946,31	C

Valor: R$ 1.000,00
PROCESSO CÍVEL E DO TRABALHO -> Processo de Conhecimento -> Procedimento de Conhecimento -> Procedimentos Especiais -> Procedimentos Regidos por Outros Códigos, Leis Esparsas e Regimentos -> Relatório Falimentar
GOIANIA - 5ª UPJ VARAS CIVEIS: 12ª, 20ª, 21ª, 22ª, 23ª E 25ª
Usuário: DYOGO CROSARA - Data: 15/10/2026 10:26:36

Tribunal de Justiça do Estado de Goiás
Documento Assinado e Publicado Digitalmente em 31/08/2026 20:05:22
Assinado por DYOGO CROSARA:00000278122
Localizar pelo código: 109987605432563873183965276, no endereço: https://projudi.tjgo.jus.br/p

Processo: 5123828-55.2026.8.09.0051
Movimentação 36 - Juntada - Petição
Arquivo 2: docanexormajanfevmaio2026_compressed.pdf - Pag 129/265

- . . / - /F:*Movimento
Balancete - / Periodo 01/05/26 a 31/05/26

Conta	Classificação Contábil	TP	Descrição da Conta	Saldo Inicial	D/C	Débito	Crédito	Movimento	Saldo Atual	DC
113105	1.1.03.01.0005	AA	(-) Cofins Credito S/ Compras de Mercadorias	32.286.138,12	C	0,00	0,00	0,00	32.286.138,12	C
113112	1.1.03.01.0012	AA	ICMS Subistituição Tributaria	0,00		0,00	0,00	0,00	0,00	
113120	1.1.03.01.0020	AA	Entradas de Mercadorias por Transferência	128.502.761,52	D	0,00	0,00	0,00	128.502.761,52	D
113121	1.1.03.01.0021	AA	(-) Saida de Mercadoria por Tranferência	0,00		0,00	0,00	0,00	0,00	
113122	1.1.03.01.0022	AA	ICMS S/ Saidas em Transferência	0,00		0,00	0,00	0,00	0,00	
113123	1.1.03.01.0023	AA	(-) ICMS S/ Entradas em Tranferência	0,00		0,00	0,00	0,00	0,00	
113130	1.1.03.01.0030	AA	Bonificaçao Mercadorias	12.261.711,13	D	0,00	0,00	0,00	12.261.711,13	D
113135	1.1.03.01.0035	AA	(-) Saidas de Bonificação,Doações e Brindes	0,00		0,00	0,00	0,00	0,00	
113136	1.1.03.01.0036	AA	(-) Descontos Bonificados	0,00		0,00	0,00	0,00	0,00	
113140	1.1.03.01.0040	AA	Sobra de Estoque	0,00		0,00	0,00	0,00	0,00	
113141	1.1.03.01.0041	AA	(-) Falta de Estoque	15.199.556,33	C	0,00	0,00	0,00	15.199.556,33	C
113142	1.1.03.01.0042	AA	(-) Perdas de Mercadorias	29.114.424,91	C	0,00	0,00	0,00	29.114.424,91	C
113143	1.1.03.01.0043	AA	(-) Provisão Para Perdas em Estoques	0,00		0,00	0,00	0,00	0,00	
113151	1.1.03.01.0051	AA	Estoque de Materia Prima e Produção	11.627.886,37	D	10.259,42	13.857,44	-3.598,02	11.624.288,35	D
113152	1.1.03.01.0052	AA	(-) Custo Consumo Materia Prima e Insumos Produção	1.517.431,54	C	0,00	0,00	0,00	1.517.431,54	C
113160	1.1.03.01.0060	AA	Entradas por Devolução de Mercadorias Vendidas	0,00		0,00	0,00	0,00	0,00	
113161	1.1.03.01.0061	AA	(-) Devolução de Compras de Mercadorias	11.492.315,73	C	0,00	0,00	0,00	11.492.315,73	C
113162	1.1.03.01.0062	AA	ICMS Devolucao Compras	0,00		0,00	0,00	0,00	0,00	
113170	1.1.03.01.0070	AA	Mercadorias Recebidas em Consignação	0,00		0,00	0,00	0,00	0,00	
113175	1.1.03.01.0075	AA	Fretes S/ Compras de Mercadorias	924.413,99	D	0,00	0,00	0,00	924.413,99	D
113180	1.1.03.01.0080	AA	Funrural Sobre Compras de Mercadorias	0,00		0,00	0,00	0,00	0,00	
113190	1.1.03.01.0090	AA	Outras Entradas de Mercadorias	0,00		0,00	0,00	0,00	0,00	
113191	1.1.03.01.0091	AA	(-) ICMS S/ Outras Entradas de Mercadorias	243,79	C	0,00	0,00	0,00	243,79	C
113192	1.1.03.01.0092	AA	(-) Perdas Mercadorias Inventario Fiscal	0,00		0,00	0,00	0,00	0,00	
113193	1.1.03.01.0093	AA	(-) Transferência de Mercadorias p/ Industrializ	0,00		0,00	0,00	0,00	0,00	
113194	1.1.03.01.0094	AA	(-) Consumo Interno de Mercadorias	0,00		0,00	0,00	0,00	0,00	
113195	1.1.03.01.0095	AA	Entradas de Produtos Acabados - Produção	44.688.950,81	D	0,00	0,00	0,00	44.688.950,81	D
113198	1.1.03.01.0098	AA	(-) Custo das Mercadorias Vendidas	1.005.861.799,41	C	0,00	0,00	0,00	1.005.861.799,41	C
113199	1.1.03.01.0099	AA	(-) Custo Mercadorias Consumidas Internamente	3.294.471,04	C	0,00	0,00	0,00	3.294.471,04	C
113206	1.1.03.01.0100	AA	(-) Custo Mercadorias Vendas Entre Lojas	148.845.699,81	C	0,00	0,00	0,00	148.845.699,81	C
113110	1.1.03.01.0110	AA	Rebaixa de Preço	2.035.654,53	C	0,00	0,00	0,00	2.035.654,53	C
113111	1.1.03.01.0111	AA	Estoque de Trocas	95.583,68	D	15.098,78	14.757,45	341,33	95.925,01	D
113113	1.1.03.01.0112	AA	Estoque de Uso e Consumo - (Matriz) - 101	344.810,90	D	0,00	0,00	0,00	344.810,90	D
113114	1.1.03.01.0113	AA	Transitoria de estoque	8.059.193,55	C	0,00	0,00	0,00	8.059.193,55	C
113200	1.1.03.02	SS	ALMOXARIFADO	386.419,37	D	0,00	0,00	0,00	386.419,37	D
113201	1.1.03.02.0001	AA	Materiais Para Uso e Consumo	386.419,37	D	0,00	0,00	0,00	386.419,37	D
113202	1.1.03.02.0002	AA	(-) Transferencia Entre Loja Material Uso e Consumo	0,00		0,00	0,00	0,00	0,00	
113204	1.1.03.02.0004	AA	Outras Mercadorias	0,00		0,00	0,00	0,00	0,00	
113205	1.1.03.02.0005	AA	Sacolinha e Pequenas Embalagens	0,00		0,00	0,00	0,00	0,00	
113300	1.1.03.03	SS	MERCADORIAS EM TRANSITO	2.676.658,89	D	191.670,13	443.891,24	-252.221,11	2.424.437,78	D
113301	1.1.03.03.0001	AA	Transferencia Mercadoria Entre L	1.698.717,37	D	169.778,05	422.117,22	-252.339,17	1.446.378,20	D
113302	1.1.03.03.0002	AA	(-) ICMS Transferencia Mercadoria Entre Lojas	0,00		0,00	0,00	0,00	0,00	
113303	1.1.03.03.0003	AA	Mercadorias em Negociação	0,00		0,00	0,00	0,00	0,00	
113304	1.1.03.03.0004	AA	Mecadorias Estoques Uso Futuro	0,00		0,00	0,00	0,00	0,00	
113305	1.1.03.03.0005	AA	Transferencia Material de Insumo - Entre Lojas	3.374,00	D	10.259,42	10.259,42	0,00	3.374,00	D
113306	1.1.03.03.0006	AA	Transferencia de Embalagens - Entre Lojas	18.242,57	D	0,00	0,00	0,00	18.242,57	D
113307	1.1.03.03.0007	AA	Transferencia de Material de Uso e Consumo - Entre Lojas	969.753,06	D	0,00	0,00	0,00	969.753,06	D
113308	1.1.03.03.0008	AA	Correção de Custo - Estoque de Revenda 1	0,00		0,00	0,00	0,00	0,00	
113309	1.1.03.03.0009	AA	Correção de Custo - Estoque de Troca 2	0,00		0,00	0,00	0,00	0,00	
113310	1.1.03.03.0010	AA	Correção de Custo - Estoque de Insumos 3	13.428,11	C	11.632,66	11.514,60	118,06	13.310,05	C
113311	1.1.03.03.0011	AA	Correção de Custo - Estoque de Almoxarifado 4	0,00		0,00	0,00	0,00	0,00	
113500	1.1.03.05	SS	IMPORTAÇÕES EM ANDAMENTO	0,00		0,00	0,00	0,00	0,00	
114000	1.1.04	SS	TÍTULOS E VALORES MOBILIARIOS	0,00		0,00	0,00	0,00	0,00	

Valor: R$ 1.000,00
PROCESSO CÍVEL E DO TRABALHO -> Processo de Conhecimento -> Procedimento de Conhecimento -> Procedimentos Especiais -> Procedimentos Regidos por Outros Códigos, Leis Esparsas e Regimentos -> Relatório Falimentar
GOIANIA - 5ª UPJ VARAS CIVEIS: 12ª, 20ª, 21ª, 22ª, 23ª E 25ª
Usuário: DYOGO CROSARA - Data: 15/10/2026 10:26:36

Tribunal de Justiça do Estado de Goiás
Documento Assinado e Publicado Digitalmente em 31/08/2026 20:05:22
Assinado por DYOGO CROSARA:00000278122
Localizar pelo código: 109987605432563873183965276, no endereço: https://projudi.tjgo.jus.br/p

Processo: 5123828-55.2026.8.09.0051
Movimentação 36 - Juntada - Petição
Arquivo 2: docanexormajanelromaio2026_compressed.pdf - Pag 126/265

- . . / - /F:*Movimento

Balancete - / Periodo 01/05/26 a 31/05/26

Conta	Classificação Contábil	TP	Descrição da Conta	Saldo Inicial	D/C	Débito	Crédito	Movimento	Saldo Atual	DC
114100	1.1.04.01	SS	APLICAÇÕES FINANCEIRAS	0,00		0,00	0,00	0,00	0,00	
115000	1.1.05	SS	DESPESAS DO EXERCÍCIO SEGUINTE	0,00		0,00	0,00	0,00	0,00	
115100	1.1.05.01	SS	DESPESAS PAGAS ANTECIPADAMENTE	0,00		0,00	0,00	0,00	0,00	
115101	1.1.05.01.0001	AA	Seguros Pagos	0,00		0,00	0,00	0,00	0,00	
115102	1.1.05.01.0002	AA	Impostos e Taxas	0,00		0,00	0,00	0,00	0,00	
115103	1.1.05.01.0003	AA	IPVA	0,00		0,00	0,00	0,00	0,00	
115104	1.1.05.01.0004	AA	Contratos de Arrendamento Mercantil	0,00		0,00	0,00	0,00	0,00	
115105	1.1.05.01.0005	AA	Despesas antecipadas	0,00		0,00	0,00	0,00	0,00	
115107	1.1.05.01.0007	AA	Alugueis a Apropriar	0,00		0,00	0,00	0,00	0,00	
120000	1.2	SS	ATIVO NÃO CIRCULANTE	79.846.260,00	D	0,00	0,00	0,00	79.846.260,00	D
121000	1.2.01	SS	REALIZÁVEL A LONGO PRAZO	32.801.299,36	D	0,00	0,00	0,00	32.801.299,36	D
121100	1.2.01.01	SS	FATURAS A RECEBER	0,00		0,00	0,00	0,00	0,00	
121101	1.2.01.01.0001	AA	Títulos de Clientes a Receber -LP	0,00		0,00	0,00	0,00	0,00	
121200	1.2.01.02	SS	CONVENIOS A RECEBER	0,00		0,00	0,00	0,00	0,00	
121201	1.2.01.02.0001	AA	Convenios Empresa - LP	0,00		0,00	0,00	0,00	0,00	
121500	1.2.01.05	SS	CHEQUES EM CARTEIRA	0,00		0,00	0,00	0,00	0,00	
121501	1.2.01.05.0001	AA	Cheques Pré-Datados - LP	0,00		0,00	0,00	0,00	0,00	
121502	1.2.01.05.0002	AA	Cheques em Cobrança - LP	0,00		0,00	0,00	0,00	0,00	
121600	1.2.01.06	SS	TÍTULOS A RECEBER	32.631.977,55	D	0,00	0,00	0,00	32.631.977,55	D
121601	1.2.01.06.0001	AA	Acordos Comerciais - LP	0,00		0,00	0,00	0,00	0,00	
121606	1.2.01.06.0006	AA	Créditos Por Vendas de Imobilizado - LP	0,00		0,00	0,00	0,00	0,00	
121607	1.2.01.06.0007	AA	Créditos Por Vendas de Investimentos - LP	0,00		0,00	0,00	0,00	0,00	
121608	1.2.01.06.0008	AA	Mutuos e Empréstimos a Receber - LP	32.631.977,55	D	0,00	0,00	0,00	32.631.977,55	D
121700	1.2.01.07	SS	ADIANTAMENTO A FORNECEDORES	0,00		0,00	0,00	0,00	0,00	
121701	1.2.01.07.0001	AA	Adiantamentos a Fornecedores Nacionais - LP	0,00		0,00	0,00	0,00	0,00	
121702	1.2.01.07.0002	AA	Adiantamento de Cotas de Consórcio	0,00		0,00	0,00	0,00	0,00	
121900	1.2.01.09	SS	TRIBUTOS A RECUPERAR	0,00		0,00	0,00	0,00	0,00	
121902	1.2.01.09.0002	AA	ICMS Imobilizado a Recuperar - LP	0,00		0,00	0,00	0,00	0,00	
121903	1.2.01.09.0003	AA	(-) ICMS Imobilizado Recuperado/Bx - LP	0,00		0,00	0,00	0,00	0,00	
121904	1.2.01.09.0004	AA	PIS Créditos Lei 10.637/2002 - LP	0,00		0,00	0,00	0,00	0,00	
121905	1.2.01.09.0005	AA	COFINS Créditos Lei 10.833/2003 - LP	0,00		0,00	0,00	0,00	0,00	
121950	1.2.01.10	SS	OUTROS CRÉDITOS	169.321,81	D	0,00	0,00	0,00	169.321,81	D
121951	1.2.01.10.0001	AA	Depósitos Caucionados Por Arrend. Mercantil - LP	0,00		0,00	0,00	0,00	0,00	
121952	1.2.01.10.0002	AA	Depósitos Caucionados - LP	0,00		0,00	0,00	0,00	0,00	
121953	1.2.01.10.0003	AA	Depósitos Judiciais - LP	169.321,81	D	0,00	0,00	0,00	169.321,81	D
121954	1.2.01.10.0004	AA	Mercadorias em Negociação	0,00		0,00	0,00	0,00	0,00	
121955	1.2.01.10.0005	AA	Contestação de Cartão	0,00		0,00	0,00	0,00	0,00	
121980	1.2.01.11	SS	CRÉDITOS COM PESSOAS LIGADAS	0,00		0,00	0,00	0,00	0,00	
121981	1.2.01.11.0001	AA	Conta Corrente Sócios Quotistas	0,00		0,00	0,00	0,00	0,00	
121990	1.2.01.12	SS	EMPRESTIMOS DE MUTUO	0,00		0,00	0,00	0,00	0,00	
121991	1.2.01.12.0001	AA	Tc Produtos	0,00		0,00	0,00	0,00	0,00	
121992	1.2.01.12.0002	AA	Super Barao	0,00		0,00	0,00	0,00	0,00	
121993	1.2.01.12.0003	AA	Super Brazao	0,00		0,00	0,00	0,00	0,00	
121994	1.2.01.12.0004	AA	Super B (005)	0,00		0,00	0,00	0,00	0,00	
121995	1.2.01.12.0005	AA	Tca Comercio	0,00		0,00	0,00	0,00	0,00	
121996	1.2.01.12.0006	AA	Tkj Comercio	0,00		0,00	0,00	0,00	0,00	
121997	1.2.01.12.0007	AA	Vrc Comercio	0,00		0,00	0,00	0,00	0,00	
121998	1.2.01.12.0008	AA	So Comercio	0,00		0,00	0,00	0,00	0,00	
121999	1.2.01.12.0009	AA	Cb Comercio	0,00		0,00	0,00	0,00	0,00	
121202	1.2.01.12.0010	AA	Ap Comercio	0,00		0,00	0,00	0,00	0,00	
121203	1.2.01.12.0011	AA	Tnm Comercio	0,00		0,00	0,00	0,00	0,00	
121204	1.2.01.12.0012	AA	Sup Barao Alim	0,00		0,00	0,00	0,00	0,00	
122000	1.2.02	SS	TÍTULOS E VALORES IMOBILIARIOS	603.993,12	D	0,00	0,00	0,00	603.993,12	D

Valor: R$ 1.000,00
PROCESSO CÍVEL E DO TRABALHO -> Processo de Conhecimento -> Procedimento de Conhecimento -> Procedimentos Especiais -> Procedimentos Regidos por Outros Códigos, Leis Esparsas e Regimentos -> Relatório Falimentar
GOIANIA - 5ª UPJ VARAS CIVEIS: 12ª, 20ª, 21ª, 22ª, 23ª E 25ª
Usuário: DYOGO CROSARA - Data: 15/10/2026 10:26:36

Tribunal de Justiça do Estado de Goiás
Documento Assinado e Publicado Digitalmente em 31/08/2026 20:05:22
Assinado por DYOGO CROSARA:00000278122
Localizar pelo código: 109987605432563873183965276, no endereço: https://projudi.tjgo.jus.br/p

Processo: 5123828-55.2026.8.09.0051
Movimentação 36 - Juntada - Petição
Arquivo 2: docanexoromajanefromaio2026_compressed.pdf - Pag 127/265

- . . / - /F:*Movimento
Balancete - / Periodo 01/05/26 a 31/05/26

Conta	Classificação Contábil	TP	Descrição da Conta	Saldo Inicial	D/C	Débito	Crédito	Movimento	Saldo Atual	DC
122100	1.2.02.01	SS	INVESTIMENTOS TEMPORARIOS PERMANENTES	603.993,12	D	0,00	0,00	0,00	603.993,12	D
122101	1.2.02.01.0001	AA	Titulo de Capitalizacao	50.000,00	D	0,00	0,00	0,00	50.000,00	D
122102	1.2.02.01.0002	AA	Previdencia Privada	0,00		0,00	0,00	0,00	0,00	
122103	1.2.02.01.0003	AA	Consorcios	553.993,12	D	0,00	0,00	0,00	553.993,12	D
123000	1.2.03	SS	INVESTIMENTOS TEMPORARIOS	0,00		0,00	0,00	0,00	0,00	
125000	1.2.05	SS	DESPESAS ANTECIPADAS	0,00		0,00	0,00	0,00	0,00	
125100	1.2.05.01	SS	DESPESAS PAGAS ANTECIPADAMENTE	0,00		0,00	0,00	0,00	0,00	
125101	1.2.05.01.0001	AA	Despesas Pre-Operacionais	0,00		0,00	0,00	0,00	0,00	
126000	1.2.06	SS	INVESTIMENTOS	0,00		0,00	0,00	0,00	0,00	
126100	1.2.06.01	SS	APLICAÇÕES POR INCENTIVOS FISCAIS	0,00		0,00	0,00	0,00	0,00	
126200	1.2.06.02	SS	PARTICIPAÇÕES POR AÇÕES E QUOTAS	0,00		0,00	0,00	0,00	0,00	
126201	1.2.06.02.0001	AA	Participações em Outras Sociedades	0,00		0,00	0,00	0,00	0,00	
126202	1.2.06.02.0002	AA	Cotas Sicoob Unicentro CNPJ 37.395.399/0004-00	0,00		0,00	0,00	0,00	0,00	
126203	1.2.06.02.0003	AA	TNM Comercio de Produtos Alimenticios Ltda	0,00		0,00	0,00	0,00	0,00	
126204	1.2.06.02.0004	AA	TC Comercio de Produtos Alimenticios Ltda	0,00		0,00	0,00	0,00	0,00	
126205	1.2.06.02.0005	AA	Banco Caixa Economica Investimento Ag 2512/003 C/C 2262-8 (014)	0,00		0,00	0,00	0,00	0,00	
126300	1.2.06.03	SS	OUTROS INVESTIMENTOS PERMANENTES	0,00		0,00	0,00	0,00	0,00	
128000	1.2.08	SS	IMOBILIZADO	41.028.392,57	D	0,00	0,00	0,00	41.028.392,57	D
128100	1.2.08.01	SS	IMOBILIZADO TÉCNICO	54.518.359,87	D	0,00	0,00	0,00	54.518.359,87	D
128101	1.2.08.01.0001	AA	Imóveis - Terrenos	1.043.674,50	D	0,00	0,00	0,00	1.043.674,50	D
128102	1.2.08.01.0002	AA	Imóveis - Edificações	0,00		0,00	0,00	0,00	0,00	
128103	1.2.08.01.0003	AA	Instalações Comerciais	12.897.290,65	D	0,00	0,00	0,00	12.897.290,65	D
128104	1.2.08.01.0004	AA	Maquinas e Equipamentos	10.546.265,43	D	0,00	0,00	0,00	10.546.265,43	D
128105	1.2.08.01.0005	AA	Equipamentos de Processamento Eletrônico de Dados	0,00		0,00	0,00	0,00	0,00	
128106	1.2.08.01.0006	AA	Computadores e Perifericos	3.517.605,33	D	0,00	0,00	0,00	3.517.605,33	D
128107	1.2.08.01.0007	AA	Móveis e Utensílios	5.868.803,58	D	0,00	0,00	0,00	5.868.803,58	D
128108	1.2.08.01.0008	AA	Veículos	1.950.094,00	D	0,00	0,00	0,00	1.950.094,00	D
128109	1.2.08.01.0009	AA	Construções em Andamento	1.245,00	D	0,00	0,00	0,00	1.245,00	D
128110	1.2.08.01.0010	AA	Benfeitorias em Propriedades Arrendadas	18.474.384,48	D	0,00	0,00	0,00	18.474.384,48	D
128111	1.2.08.01.0011	AA	Benfeitorias em Bens Arrendados	34.089,60	D	0,00	0,00	0,00	34.089,60	D
128112	1.2.08.01.0012	AA	Bens Recebidos em Comodato	184.907,30	D	0,00	0,00	0,00	184.907,30	D
128115	1.2.08.01.0015	AA	(-) ICMS a Recuperar Imobilizado	0,00		0,00	0,00	0,00	0,00	
128116	1.2.08.01.0016	AA	Instalações - Sistema Energia Fotovoltaico	0,00		0,00	0,00	0,00	0,00	
128117	1.2.08.01.0017	AA	Direito de Uso CPC 06	0,00		0,00	0,00	0,00	0,00	
128200	1.2.08.02	SS	(-) DEPRECIAÇÃO ACUMULADA	13.506.967,30	C	0,00	0,00	0,00	13.506.967,30	C
128201	1.2.08.02.0001	AA	(-) Imóveis - Edificações	0,00		0,00	0,00	0,00	0,00	
128202	1.2.08.02.0002	AA	(-) Instalações Comerciais	4.976.824,42	C	0,00	0,00	0,00	4.976.824,42	C
128203	1.2.08.02.0003	AA	(-) Maquinas e Equipamentos	2.766.505,57	C	0,00	0,00	0,00	2.766.505,57	C
128204	1.2.08.02.0004	AA	(-) Computadores e Perifericos	2.414.111,61	C	0,00	0,00	0,00	2.414.111,61	C
128205	1.2.08.02.0005	AA	(-) Móveis e Utensílios	1.763.961,19	C	0,00	0,00	0,00	1.763.961,19	C
128206	1.2.08.02.0006	AA	(-) Veículos	1.585.564,51	C	0,00	0,00	0,00	1.585.564,51	C
128207	1.2.08.02.0007	AA	(-) Ferramentas	0,00		0,00	0,00	0,00	0,00	
128208	1.2.08.02.0008	AA	(-) Máquinas de Tração e Transportes	0,00		0,00	0,00	0,00	0,00	
128300	1.2.08.03	SS	(-) AMORTIZAÇÃO ACUMULADA	0,00		0,00	0,00	0,00	0,00	
128303	1.2.08.03.0003	AA	(-) Benfeitorias em Propriedades Arrendadas	0,00		0,00	0,00	0,00	0,00	
128304	1.2.08.03.0004	AA	(-) Benfeitorias em Bens Arrendados	0,00		0,00	0,00	0,00	0,00	
128400	1.2.08.04	SS	CONSTRUÇÕES EM ANDAMENTO	0,00		0,00	0,00	0,00	0,00	
128401	1.2.08.04.0001	AA	Benfeitorias em Propriedades Arrendadas	0,00		0,00	0,00	0,00	0,00	
128402	1.2.08.04.0002	AA	Projeto Construção Loja	0,00		0,00	0,00	0,00	0,00	
128500	1.2.08.05	SS	ATIVOS EM FORMAÇÃO	17.000,00	D	0,00	0,00	0,00	17.000,00	D
128501	1.2.08.05.0001	AA	Bens do Imobilizado em Transito	17.000,00	D	0,00	0,00	0,00	17.000,00	D
128502	1.2.08.05.0002	AA	Contratos de Leasing/Arrendamento Mercantil	0,00		0,00	0,00	0,00	0,00	
128503	1.2.08.05.0003	AA	Imobilizado em formação	0,00		0,00	0,00	0,00	0,00	

Valor: R$ 1.000,00
PROCESSO CÍVEL E DO TRABALHO -> Processo de Conhecimento -> Procedimento de Conhecimento -> Procedimentos Especiais -> Procedimentos Regidos por Outros Códigos, Leis Esparsas e Regimentos -> Relatório Falimentar
GOIANIA - 5ª UPJ VARAS CIVEIS: 12ª, 20ª, 21ª, 22ª, 23ª E 25ª
Usuário: DYOGO CROSARA - Data: 15/10/2026 10:26:36

Tribunal de Justiça do Estado de Goiás
Documento Assinado e Publicado Digitalmente em 31/08/2026 20:05:22
Assinado por DYOGO CROSARA:00000278122
Localizar pelo código: 109987605432563873183965276, no endereço: https://projudi.tjgo.jus.br/p

Processo: 5123828-55.2026.8.09.0051
Movimentação 36 - Juntada - Petição
Arquivo 2: docanexoromajaneiromaio2026_compressed.pdf - Pag 128/265

- . . / - /F:*Movimento
Balancete - / Periodo 01/05/26 a 31/05/26

Conta	Classificação Contábil	TP	Descrição da Conta	Saldo Inicial	D/C	Débito	Crédito	Movimento	Saldo Atual	DC
128600	1.2.08.06	SS	REMESSAS	0,00		0,00	0,00	0,00	0,00	
128601	1.2.08.06.0001	AA	(-) Remessa para conserto	0,00		0,00	0,00	0,00	0,00	
128700	1.2.08.07	SS	ADIANTAMENTO A FORNECEDORES	0,00		0,00	0,00	0,00	0,00	
128701	1.2.08.07.0001	AA	Adiantamento a Fornecedores Imobilizado	0,00		0,00	0,00	0,00	0,00	
128800	1.2.08.08	SS	TRANSFERÊNCIA DE BENS DO IMOBILIZADO	0,00		0,00	0,00	0,00	0,00	
128801	1.2.08.08.0001	AA	Transferência de Bens Entre Filiais	0,00		0,00	0,00	0,00	0,00	
128850	1.2.08.08.0050	AA	(-) Transferência Depreciação Acumulada de Bens	0,00		0,00	0,00	0,00	0,00	
129000	1.2.09	SS	INTANGÍVEIS	5.412.574,95	D	0,00	0,00	0,00	5.412.574,95	D
129100	1.2.09.01	SS	BENS INTANGÍVEIS	5.412.574,95	D	0,00	0,00	0,00	5.412.574,95	D
129101	1.2.09.01.0001	AA	Marcas, Direitos e Patentes	30.000,00	D	0,00	0,00	0,00	30.000,00	D
129102	1.2.09.01.0002	AA	Licenças de Softwares e Sistemas	1.166.118,68	D	0,00	0,00	0,00	1.166.118,68	D
129103	1.2.09.01.0003	AA	Fundo de Comércio	0,00		0,00	0,00	0,00	0,00	
129104	1.2.09.01.0004	AA	Despesas a Apropriar	0,00		0,00	0,00	0,00	0,00	
129105	1.2.09.01.0005	AA	Juros a Apropriar	0,00		0,00	0,00	0,00	0,00	
129106	1.2.09.01.0006	AA	Fundo de Comercio	4.216.456,27	D	0,00	0,00	0,00	4.216.456,27	D
129200	1.2.09.02	SS	(-) AMORTIZAÇÃO ACUMULADA	0,00		0,00	0,00	0,00	0,00	
129201	1.2.09.02.0001	AA	(-) Marcas, Direitos e Patentes	0,00		0,00	0,00	0,00	0,00	
129202	1.2.09.02.0002	AA	(-) Licenças de Softwares e Sistemas	0,00		0,00	0,00	0,00	0,00	
190000	1.9	SS	COMPENSAÇÃO ATIVA	2.509.741,78	D	0,00	0,00	0,00	2.509.741,78	D
191000	1.9.01	SS	CONTRATOS E BENS	2.509.741,78	D	0,00	0,00	0,00	2.509.741,78	D
191100	1.9.01.01	SS	MATRIZ/FILIAIS	0,00		0,00	0,00	0,00	0,00	
191101	1.9.01.01.0001	AA	Matriz/Filiais	0,00		0,00	0,00	0,00	0,00	
191200	1.9.01.02	SS	BENS E MERCAD. EM PODER DE TERCEIROS	162.833,20	D	0,00	0,00	0,00	162.833,20	D
191201	1.9.01.02.0001	AA	Bens Remetidos Para Conserto	119.046,09	D	0,00	0,00	0,00	119.046,09	D
191202	1.9.01.02.0002	AA	Mercadorias Remetidas p/ Industrialização	681,89	D	0,00	0,00	0,00	681,89	D
191203	1.9.01.02.0003	AA	Remessa de Mercadorias p/ Feiras e Exposições	0,00		0,00	0,00	0,00	0,00	
191204	1.9.01.02.0004	AA	Remessa de Mercadorias p/ Análise Tecnica	0,00		0,00	0,00	0,00	0,00	
191205	1.9.01.02.0005	AA	Remessa de Bens em Comodato	31.105,22	D	0,00	0,00	0,00	31.105,22	D
191206	1.9.01.02.0006	AA	Retorno Bens Remetidos p/ Conser	0,00		0,00	0,00	0,00	0,00	
191207	1.9.01.02.0007	AA	Remessa Para Locação	12.000,00	D	0,00	0,00	0,00	12.000,00	D
191300	1.9.01.03	SS	BENS DE TERCEIROS SOB NOSSA RESPONSABILIDADE	2.346.908,58	D	0,00	0,00	0,00	2.346.908,58	D
191301	1.9.01.03.0001	AA	Bens Recebidos em Comodato	1.675.042,70	D	0,00	0,00	0,00	1.675.042,70	D
191302	1.9.01.03.0002	AA	Mercadorias Recebidas por Empréstimos	0,00		0,00	0,00	0,00	0,00	
191303	1.9.01.03.0003	AA	Bens Recebidos em Arrendamento Mercantil	0,00		0,00	0,00	0,00	0,00	
191304	1.9.01.03.0004	AA	Bens Recebidos em Demonstração	87.600,00	D	0,00	0,00	0,00	87.600,00	D
191305	1.9.01.03.0005	AA	Outras Entradas Simples Remessa	232.019,81	D	0,00	0,00	0,00	232.019,81	D
191306	1.9.01.03.0006	AA	Bens Remetidos em Comodato	0,00		0,00	0,00	0,00	0,00	
191307	1.9.01.03.0007	AA	Bens Recebidos em Consignação	352.246,07	D	0,00	0,00	0,00	352.246,07	D
191400	1.9.01.04	SS	TRANSFERÊNCIAS DE MERCADORIAS/MATERIAIS	0,00		0,00	0,00	0,00	0,00	
191401	1.9.01.04.0001	AA	Transferências Para Depósito Próprio	0,00		0,00	0,00	0,00	0,00	
191500	1.9.01.05	SS	RECEBIMENTO DE CONTAS CORRESPONDENTE BANCÁRIO	0,00		0,00	0,00	0,00	0,00	
191501	1.9.01.05.0001	AA	Recebimento de Contas Correspondente Bancário	0,00		0,00	0,00	0,00	0,00	
191600	1.9.01.06	SS	TRANSFERÊNCIA DE CRÉDITOS ICMS	0,00		0,00	0,00	0,00	0,00	
191601	1.9.01.06.0001	AA	Transferência De Créditos Icms Entre Filiais	0,00		0,00	0,00	0,00	0,00	
191700	1.9.01.07	SS	DESPESAS A APROPRIAR	0,00		0,00	0,00	0,00	0,00	
191701	1.9.01.07.0001	AA	Despesas a Aproprias	0,00		0,00	0,00	0,00	0,00	
191702	1.9.01.07.0002	AA	Juros a Aprorpiar	0,00		0,00	0,00	0,00	0,00	
191703	1.9.01.07.0003	AA	Multa a Apropriar	0,00		0,00	0,00	0,00	0,00	
191704	1.9.01.07.0004	AA	Multa Formal	0,00		0,00	0,00	0,00	0,00	
200000	2	SS	PASSIVO	127.714.123,51	C	1.123.932,99	1.915.546,59	-791.613,60	128.505.737,11	C
210000	2.1	SS	PASSIVO CIRCULANTE	251.230.997,06	C	1.123.932,99	1.915.546,59	-791.613,60	252.022.610,66	C
211000	2.1.01	SS	OBRIGAÇÕES OPERACIONAIS	251.230.997,06	C	1.123.932,99	1.915.546,59	-791.613,60	252.022.610,66	C
211100	2.1.01.01	SS	FORNECEDORES	78.314.919,88	C	152.416,42	619.827,84	-467.411,42	78.782.331,30	C

Valor: R$ 1.000,00
PROCESSO CÍVEL E DO TRABALHO -> Processo de Conhecimento -> Procedimento de Conhecimento -> Procedimentos Especiais -> Procedimentos Regidos por Outros Códigos, Leis Esparsas e Regimentos -> Relatório Falimentar
GOIANIA - 5ª UPJ VARAS CIVEIS: 12ª, 20ª, 21ª, 22ª, 23ª E 25ª
Usuário: DYOGO CROSARA - Data: 15/10/2026 10:26:36

Tribunal de Justiça do Estado de Goiás
Documento Assinado e Publicado Digitalmente em 31/08/2026 20:05:22
Assinado por DYOGO CROSARA:00000278122
Localizar pelo código: 109987605432563873183965276, no endereço: https://projudi.tjgo.jus.br/p

Processo: 5123828-55.2026.8.09.0051
Movimentação 36 - Juntada - Petição
Arquivo 2: docanexormajaneiromaio2026_compressed.pdf - Pag 129/265

- . . / - /F:*Movimento
Balancete - / Periodo 01/05/26 a 31/05/26

Conta	Classificação Contábil	TP	Descrição da Conta	Saldo Inicial	D/C	Débito	Crédito	Movimento	Saldo Atual	DC
211101	2.1.01.01.0001	AA	Fornecedores Diversos	78.314.919,88	C	152.416,42	619.827,84	-467.411,42	78.782.331,30	C
211102	2.1.01.01.0002	AA	Fornecedores de Mercadorias p/ Consumo	0,00		0,00	0,00	0,00	0,00	
211104	2.1.01.01.0004	AA	Fornecedores de Serviços	0,00		0,00	0,00	0,00	0,00	
211105	2.1.01.01.0005	AA	Fornecedores Tributários Federais	0,00		0,00	0,00	0,00	0,00	
211106	2.1.01.01.0006	AA	Fornecedores Tributários Estaduais	0,00		0,00	0,00	0,00	0,00	
211107	2.1.01.01.0007	AA	Fornecedores Tributários Municipais	0,00		0,00	0,00	0,00	0,00	
211109	2.1.01.01.0008	AA	Fornecedores Funcionários	0,00		0,00	0,00	0,00	0,00	
211108	2.1.01.01.0009	AA	Fornecedor Sindicais	0,00		0,00	0,00	0,00	0,00	
211110	2.1.01.01.0010	AA	Fornecedores de Mercadorias Lojas Barão	0,00		0,00	0,00	0,00	0,00	
211200	2.1.01.02	SS	TÍTULOS A PAGAR	119.476,05	C	0,00	0,00	0,00	119.476,05	C
211201	2.1.01.02.0001	AA	Obrigações por Aquisição de Imobilizado	0,00		0,00	0,00	0,00	0,00	
211202	2.1.01.02.0002	AA	Obrigações por Aquisição de Investimentos	0,00		0,00	0,00	0,00	0,00	
211203	2.1.01.02.0003	AA	Acordos Comerciais	119.476,05	C	0,00	0,00	0,00	119.476,05	C
211204	2.1.01.02.0004	AA	Saldo Verba - Gestão Comecial	0,00		0,00	0,00	0,00	0,00	
211205	2.1.01.02.0005	AA	Saldo Verba - Gestor Divino	0,00		0,00	0,00	0,00	0,00	
211206	2.1.01.02.0006	AA	Saldo Verba - Gestor Hildelio	0,00		0,00	0,00	0,00	0,00	
211207	2.1.01.02.0007	AA	Saldo Verba - Gestor Zanilson	0,00		0,00	0,00	0,00	0,00	
211300	2.1.01.03	SS	HONORÁRIOS E SALÁRIOS A PAGAR	4.263.040,87	C	729.623,49	546.940,47	182.683,02	4.080.357,85	C
211301	2.1.01.03.0001	AA	Salários e Ordenados a Pagar	263.498,75	D	729.623,49	489.219,93	240.403,56	503.902,31	D
211302	2.1.01.03.0002	AA	Funcionarios a pagar	0,00		0,00	0,00	0,00	0,00	
211304	2.1.01.03.0004	AA	Pró - Labore a Pagar	20.000,00	D	0,00	0,00	0,00	20.000,00	D
211305	2.1.01.03.0005	AA	Pensão Alimenticia a Pagar	3.688,42	C	0,00	0,00	0,00	3.688,42	C
211306	2.1.01.03.0006	AA	Descontos Policard e Vale Card	0,00		0,00	0,00	0,00	0,00	
211307	2.1.01.03.0007	AA	Convênios Colaboradores Folha	136.041,78	C	0,00	0,00	0,00	136.041,78	C
211308	2.1.01.03.0008	AA	Ferias a pagar	156.016,33	C	0,00	0,00	0,00	156.016,33	C
211309	2.1.01.03.0009	AA	13 a pagar	0,00		0,00	0,00	0,00	0,00	
211312	2.1.01.03.0012	AA	Rescisão a Pagar	4.239.444,97	C	0,00	57.720,54	-57.720,54	4.297.165,51	C
211313	2.1.01.03.0013	AA	Quebra de Caixa	11.348,12	C	0,00	0,00	0,00	11.348,12	C
211400	2.1.01.04	SS	CONTRIBUÇÕES SOCIAIS À RECOLHER	19.678.947,83	C	0,00	7.692,30	-7.692,30	19.686.640,13	C
211401	2.1.01.04.0001	AA	INSS Folha de Salários à Recolher	16.123.969,53	C	0,00	0,00	0,00	16.123.969,53	C
211402	2.1.01.04.0002	AA	FGTS à Pagar	2.499.580,58	C	0,00	0,00	0,00	2.499.580,58	C
211403	2.1.01.04.0003	AA	Contribuições Sindicais Empregados à Recolher	0,00		0,00	0,00	0,00	0,00	
211404	2.1.01.04.0004	AA	Contribuições Associativas Empregados à Recolher	0,00		0,00	0,00	0,00	0,00	
211405	2.1.01.04.0005	AA	INSS Sobre Serviços	1.053.616,74	C	0,00	7.692,30	-7.692,30	1.061.309,04	C
211406	2.1.01.04.0006	AA	ISS Retido sobre Serviços	1.780,98	C	0,00	0,00	0,00	1.780,98	C
211500	2.1.01.05	SS	IMPOSTOS E TAXAS À PAGAR	19.997.592,80	C	101.251,51	276.889,79	-175.638,28	20.173.231,08	C
211501	2.1.01.05.0001	AA	ICMS à Recolher	13.539.965,97	C	93.361,41	236.211,51	-142.850,10	13.682.816,07	C
211502	2.1.01.05.0002	AA	ICMS Diferencial de Aliquota à Pagar	853,93	C	0,00	0,00	0,00	853,93	C
211503	2.1.01.05.0003	AA	ICMS Substituição Tributária à Recolher	1.676.246,22	C	0,00	0,00	0,00	1.676.246,22	C
211504	2.1.01.05.0004	AA	PIS à Pagar	468.044,60	C	1.407,48	5.884,77	-4.477,29	472.521,89	C
211505	2.1.01.05.0005	AA	COFINS à Pagar	2.547.776,23	C	6.482,62	27.105,72	-20.623,10	2.568.399,33	C
211506	2.1.01.05.0006	AA	IRRF à Recolher	893.260,96	C	0,00	708,62	-708,62	893.969,58	C
211507	2.1.01.05.0007	AA	ISS Retido S/ Nota Fiscal de Serviço à Recolher	171.648,34	C	0,00	126,00	-126,00	171.774,34	C
211508	2.1.01.05.0008	AA	Contribuições Sociais a Recolher	0,00		0,00	0,00	0,00	0,00	
211509	2.1.01.05.0009	AA	IPTU à Pagar	125.362,25	C	0,00	0,00	0,00	125.362,25	C
211510	2.1.01.05.0010	AA	Funrural à Recolher	115.474,42	C	0,00	0,00	0,00	115.474,42	C
211511	2.1.01.05.0011	AA	Outros Impostos e Taxas à Recolher	0,00		0,00	0,00	0,00	0,00	
211512	2.1.01.05.0012	AA	ICMS Parcelamento a Recolher	0,00		0,00	0,00	0,00	0,00	
211513	2.1.01.05.0013	AA	IPVA - A pagar	0,00		0,00	0,00	0,00	0,00	
211514	2.1.01.05.0014	AA	Simples Nacional à pagar	0,00		0,00	0,00	0,00	0,00	
211515	2.1.01.05.0015	AA	CRF à Recolher	372.353,14	C	0,00	6.853,17	-6.853,17	379.206,31	C
211516	2.1.01.05.0016	AA	Protege à Recolher	86.606,74	C	0,00	0,00	0,00	86.606,74	C
211517	2.1.01.05.0017	AA	Tributos Federais	0,00		0,00	0,00	0,00	0,00	

Valor: R$ 1.000,00
PROCESSO CÍVEL E DO TRABALHO -> Processo de Conhecimento -> Procedimento de Conhecimento -> Procedimentos Especiais -> Procedimentos Regidos por Outros Códigos, Leis Esparsas e Regimentos -> Relatório Falimentar
GOIANIA - 5ª UPJ VARAS CIVEIS: 12ª, 20ª, 21ª, 22ª, 23ª E 25ª
Usuário: DYOGO CROSARA - Data: 15/10/2026 10:26:36

Tribunal de Justiça do Estado de Goiás
Documento Assinado e Publicado Digitalmente em 31/08/2026 20:05:22
Assinado por DYOGO CROSARA:00000278122
Localizar pelo código: 109987605432563873183965276, no endereço: https://projudi.tjgo.jus.br/p

Processo: 5123828-55.2026.8.09.0051
Movimentação 36 - Juntada - Petição
Arquivo 2: docanexoromajanefromaio2026_compressed.pdf - Pag 130/265

- . . / - /F:*Movimento

Balancete - / Periodo 01/05/26 a 31/05/26

Conta	Classificação Contábil	TP	Descrição da Conta	Saldo Inicial	D/C	Débito	Crédito	Movimento	Saldo Atual	DC
211518	2.1.01.05.0018	AA	Tributos Estaduais	0,00		0,00	0,00	0,00	0,00	
211519	2.1.01.05.0019	AA	Tributos Municipais	0,00		0,00	0,00	0,00	0,00	
211520	2.1.01.05.0020	AA	ISS Retido S/ Serviços Tomados à Recolher	0,00		0,00	0,00	0,00	0,00	
211521	2.1.01.05.0021	AA	IRRF s/ Folha	0,00		0,00	0,00	0,00	0,00	
211522	2.1.01.05.0022	AA	IRPJ a Recolher	0,00		0,00	0,00	0,00	0,00	
211600	2.1.01.06	SS	EMPRÉSTIMOS E FINANCIAMENTOS À PAGAR	27.676.655,56	C	138.375,89	10.181,37	128.194,52	27.548.461,04	C
211601	2.1.01.06.0001	AA	Empréstimos Financiamentos Safra	0,00		0,00	0,00	0,00	0,00	
211602	2.1.01.06.0002	AA	Empréstimos de Terceiros	3.012.857,98	C	0,00	0,00	0,00	3.012.857,98	C
211603	2.1.01.06.0003	AA	Conta corrente c/ o sócio	0,00		0,00	0,00	0,00	0,00	
211604	2.1.01.06.0004	AA	Empréstimo Banco Tribanco	0,00		0,00	0,00	0,00	0,00	
211605	2.1.01.06.0005	AA	Caixa Economica	0,00		0,00	0,00	0,00	0,00	
211606	2.1.01.06.0006	AA	Empréstimo Banco Tribanco - 838780 (012)	0,00		0,00	0,00	0,00	0,00	
211607	2.1.01.06.0007	AA	Empréstimo Banco Safra - 5024246 (012)	0,00		0,00	0,00	0,00	0,00	
211608	2.1.01.06.0008	AA	Empréstimo Banco Safra - 5024254 (012)	0,00		0,00	0,00	0,00	0,00	
211609	2.1.01.06.0009	AA	Emprestimo Banco Safra - 5028314 (016)	0,00		0,00	0,00	0,00	0,00	
211610	2.1.01.06.0010	AA	Emprestimo Banco Tribanco - 838845 (018)	0,00		0,00	0,00	0,00	0,00	
211611	2.1.01.06.0011	AA	Emprestimo Banco Tribanco - 838846 (019)	0,00		0,00	0,00	0,00	0,00	
211612	2.1.01.06.0012	AA	Emprestimo Banco Tribanco - 838847 (021)	0,00		0,00	0,00	0,00	0,00	
211613	2.1.01.06.0013	AA	Emprestimo Banco Tribanco - 838849 (022)	0,00		0,00	0,00	0,00	0,00	
211614	2.1.01.06.0014	AA	Emprestimo Banco Tribanco - 838848 (020)	0,00		0,00	0,00	0,00	0,00	
211615	2.1.01.06.0015	AA	Emprestimo Banco Tribanco - 838844 (017)	0,00		0,00	0,00	0,00	0,00	
211616	2.1.01.06.0016	AA	Emprestimo Banco Tribanco - 838597 (016)	0,00		0,00	0,00	0,00	0,00	
211617	2.1.01.06.0017	AA	Emprestimo Banco Safra - 5017070 (014)	0,00		0,00	0,00	0,00	0,00	
211618	2.1.01.06.0018	AA	Emprestimo Banco Safra - 5017088 (014)	0,00		0,00	0,00	0,00	0,00	
211619	2.1.01.06.0019	AA	Emprestimo Banco Safra - 5018378 (014)	0,00		0,00	0,00	0,00	0,00	
211620	2.1.01.06.0020	AA	Emprestimo Banco Safra - 5018386 (014)	0,00		0,00	0,00	0,00	0,00	
211621	2.1.01.06.0021	AA	Emprestimo Banco Tribanco - 838852 (024)	0,00		0,00	0,00	0,00	0,00	
211622	2.1.01.06.0022	AA	Emprestimo Banco Tribanco - 838790 (015)	0,00		0,00	0,00	0,00	0,00	
211623	2.1.01.06.0023	AA	Emprestimo Banco Safra - 5020526 (004)	0,00		0,00	0,00	0,00	0,00	
211624	2.1.01.06.0024	AA	Emprestimo Banco Safra - 5020496 (004)	0,00		0,00	0,00	0,00	0,00	
211625	2.1.01.06.0025	AA	Emprestimo Banco Caixa Economica - 2512 (004)	0,00		0,00	0,00	0,00	0,00	
211626	2.1.01.06.0026	AA	Emprestimo Banco Safra - 5020500 (010)	0,00		0,00	0,00	0,00	0,00	
211627	2.1.01.06.0027	AA	Emprestimo Banco Safra - 5020518 (010)	0,00		0,00	0,00	0,00	0,00	
211628	2.1.01.06.0028	AA	Emprestimo Banco Tribanco - 838791 (010)	0,00		0,00	0,00	0,00	0,00	
211629	2.1.01.06.0029	AA	Emprestimo Banco Safra - 5026516 (011)	0,00		0,00	0,00	0,00	0,00	
211630	2.1.01.06.0030	AA	Emprestimo Banco Safra - 5026524 (011)	0,00		0,00	0,00	0,00	0,00	
211631	2.1.01.06.0031	AA	Emprestimo Banco Tribanco - 838786 (011)	0,00		0,00	0,00	0,00	0,00	
211632	2.1.01.06.0032	AA	Emprestimo Banco Safra - 5030777 (002)	0,00		0,00	0,00	0,00	0,00	
211633	2.1.01.06.0033	AA	Emprestimo Banco Safra - 5030785 (002)	0,00		0,00	0,00	0,00	0,00	
211634	2.1.01.06.0034	AA	Emprestimo Banco Safra - 5030793 (002)	0,00		0,00	0,00	0,00	0,00	
211635	2.1.01.06.0035	AA	Emprestimo Banco Safra - 5031439 (013)	0,00		0,00	0,00	0,00	0,00	
211636	2.1.01.06.0036	AA	Emprestimo Banco Safra - 5031447 (013)	0,00		0,00	0,00	0,00	0,00	
211637	2.1.01.06.0037	AA	Emprestimo Banco Tribanco - 838842 (013)	0,00		0,00	0,00	0,00	0,00	
211638	2.1.01.06.0038	AA	Emprestimo Banco Tribanco - 510555 (009)	0,00		0,00	0,00	0,00	0,00	
211639	2.1.01.06.0039	AA	Emprestimo Banco Tribanco - 838787 (005)	0,00		0,00	0,00	0,00	0,00	
211640	2.1.01.06.0040	AA	Emprestimo Banco Caixa Economica - 2970 (003)	0,00		0,00	0,00	0,00	0,00	
211642	2.1.01.06.0042	AA	Emprestimo Banco do Brasil - 20211215000000654	0,00		0,00	0,00	0,00	0,00	
211646	2.1.01.06.0046	AA	Antecipação de Cartão - Banco Safra	0,00		0,00	0,00	0,00	0,00	
211647	2.1.01.06.0047	AA	Antecipação de Cartão - Tribanco	0,00		0,00	0,00	0,00	0,00	
211648	2.1.01.06.0048	AA	Emprestimo Pessoa Fisica	0,00		0,00	0,00	0,00	0,00	
211649	2.1.01.06.0049	AA	Empréstimos & Financiamentos Banco Safra	392.177,37	C	0,00	0,00	0,00	392.177,37	C
211650	2.1.01.06.0050	AA	(-) Juros a Transcorrer Banco Safra	30.229,18	D	0,00	0,00	0,00	30.229,18	D
211651	2.1.01.06.0051	AA	Empréstimos & Financiamentos Banco Tribanco	0,00		0,00	0,00	0,00	0,00	

Valor: R$ 1.000,00
PROCESSO CÍVEL E DO TRABALHO -> Processo de Conhecimento -> Procedimento de Conhecimento -> Procedimentos Especiais -> Procedimentos Regidos por Outros Códigos, Leis Esparsas e Regimentos -> Relatório Falimentar
GOIANIA - 5ª UPJ VARAS CIVEIS: 12ª, 20ª, 21ª, 22ª, 23ª E 25ª
Usuário: DYOGO CROSARA - Data: 15/10/2026 10:26:36

Tribunal de Justiça do Estado de Goiás
Documento Assinado e Publicado Digitalmente em 31/08/2026 20:05:22
Assinado por DYOGO CROSARA:00000278122
Localizar pelo código: 109987605432563873183965276, no endereço: https://projudi.tjgo.jus.br/p

Processo: 5123828-55.2026.8.09.0051
Movimentação 36 - Juntada - Petição
Arquivo 2: docanexormajanfromaio2026_compressed.pdf - Pag 131/265

- . . / - /F:*Movimento

Balancete - / Periodo 01/05/26 a 31/05/26

Conta	Classificação Contábil	TP	Descrição da Conta	Saldo Inicial	D/C	Débito	Crédito	Movimento	Saldo Atual	DC
211652	2.1.01.06.0052	AA	(-) Juros a Transcorrer Banco Tribanco	0,00		0,00	0,00	0,00	0,00	
211653	2.1.01.06.0053	AA	Empréstimos & Financiamentos Banco Caixa	2.255.095,59	C	0,00	0,00	0,00	2.255.095,59	C
211654	2.1.01.06.0054	AA	(-) Juros a Transcorrer Banco Caixa	573.376,25	D	0,00	0,00	0,00	573.376,25	D
211655	2.1.01.06.0055	AA	(-) Juros a Transcorrer - Emprestimo Terceiros	0,00		0,00	0,00	0,00	0,00	
211656	2.1.01.06.0056	AA	Empréstimos & Financiamentos Banco do Brasil	0,00		0,00	0,00	0,00	0,00	
211657	2.1.01.06.0057	AA	(-) Juros a Transcorrer - Emprestimo Banco do Brasil	0,57	D	0,00	0,00	0,00	0,57	D
211658	2.1.01.06.0058	AA	Fundo de Comercio	0,00		0,00	0,00	0,00	0,00	
211659	2.1.01.06.0059	AA	Afac	0,00		0,00	0,00	0,00	0,00	
211660	2.1.01.06.0060	AA	Leasing Daycoval	203.906,86	C	0,00	0,00	0,00	203.906,86	C
211661	2.1.01.06.0061	AA	(-) Juros Transcorrer Dycoval	31.339,32	D	0,00	0,00	0,00	31.339,32	D
211662	2.1.01.06.0062	AA	Cartao Corporativo	0,00		0,00	0,00	0,00	0,00	
211663	2.1.01.06.0063	AA	Emprestimos & Financiamentos Banco Itaú	20.064.477,44	C	0,00	0,00	0,00	20.064.477,44	C
211664	2.1.01.06.0064	AA	(-) Juros a Trnascorrer - Emprestimos Itaú	5.809.477,44	D	0,00	0,00	0,00	5.809.477,44	D
211665	2.1.01.06.0065	AA	Emprestimos e Financiamentos Banco Sofisa	2.789.455,11	C	0,00	0,00	0,00	2.789.455,11	C
211666	2.1.01.06.0066	AA	(-) Juros a Transcorrer Banco Sofisa	1.216.547,00	D	0,00	0,00	0,00	1.216.547,00	D
211667	2.1.01.06.0067	AA	Emprestimos & Financiamentos Banco Santander	0,00		0,00	0,00	0,00	0,00	
211668	2.1.01.06.0068	AA	(-) Juros a Transcorrer Banco Santander	0,00		0,00	0,00	0,00	0,00	
211669	2.1.01.06.0069	AA	Emprestimos & Financiamentos Banco C6 Bank	3.364.448,62	C	0,00	0,00	0,00	3.364.448,62	C
211670	2.1.01.06.0070	AA	(-) Juros a Transcorrer Banco C6 Bank	545.716,51	D	0,00	0,00	0,00	545.716,51	D
211671	2.1.01.06.0071	AA	Emprestimo & Financiamentos Banco BMP Sociedade	2.910.105,38	C	138.375,89	0,00	138.375,89	2.771.729,49	C
211672	2.1.01.06.0072	AA	(-) Juros a Transcorrer - Empres. Financiamentos Banco BMP Sociedade	670.826,25	D	0,00	10.181,37	-10.181,37	660.644,88	D
211673	2.1.01.06.0073	AA	Emprestimo & Financiamento Banco Bradesco	862.260,89	C	0,00	0,00	0,00	862.260,89	C
211674	2.1.01.06.0074	AA	(-) Juros a Transcorrer - Empres. Financiamentos Banco Bradesco	81.035,80	D	0,00	0,00	0,00	81.035,80	D
211675	2.1.01.06.0075	AA	Emprestimo & Financiamentos Banco TC Securitizadora S.A	855.946,83	C	0,00	0,00	0,00	855.946,83	C
211676	2.1.01.06.0076	AA	(-) Juros a Transcorrer - Empres. Financiamentos Banco TC Securitizadora S.A	75.528,19	D	0,00	0,00	0,00	75.528,19	D
211699	2.1.01.06.0099	AA	(-) Encargos s/ Arrend. Mercantil à Transcorrer	0,00		0,00	0,00	0,00	0,00	
211700	2.1.01.07	SS	PARCELAMENTOS TRIBUTÁRIOS	86.990.189,09	C	0,00	0,00	0,00	86.990.189,09	C
211701	2.1.01.07.0001	AA	Parcelamentos de Icms	0,00		0,00	0,00	0,00	0,00	
211702	2.1.01.07.0002	AA	Parcelamento Icms nº 3359646	0,00		0,00	0,00	0,00	0,00	
211703	2.1.01.07.0003	AA	Parcelamento Icms nº 3613917	0,00		0,00	0,00	0,00	0,00	
211704	2.1.01.07.0004	AA	Parcelamento Icms nº 4930436	0,00		0,00	0,00	0,00	0,00	
211705	2.1.01.07.0005	AA	Parcelamento Icms nº 5244358	0,00		0,00	0,00	0,00	0,00	
211706	2.1.01.07.0006	AA	Parcelamento Icms nº 2660113	0,00		0,00	0,00	0,00	0,00	
211707	2.1.01.07.0007	AA	Parcelamento Icms nº 3613950	0,00		0,00	0,00	0,00	0,00	
211708	2.1.01.07.0008	AA	Parcelamento Icms nº 5186722	0,00		0,00	0,00	0,00	0,00	
211709	2.1.01.07.0009	AA	Parcelamento Icms nº 5650810	0,00		0,00	0,00	0,00	0,00	
211710	2.1.01.07.0010	AA	Parcelamento Icms nº 3613836	0,00		0,00	0,00	0,00	0,00	
211711	2.1.01.07.0011	AA	Parcelamento Icms nº 5178940	0,00		0,00	0,00	0,00	0,00	
211712	2.1.01.07.0012	AA	Parcelamento Icms nº 5187125	0,00		0,00	0,00	0,00	0,00	
211713	2.1.01.07.0013	AA	Parcelamento Icms nº 5244544	0,00		0,00	0,00	0,00	0,00	
211714	2.1.01.07.0014	AA	Parcelamento Icms nº 5199522	0,00		0,00	0,00	0,00	0,00	
211715	2.1.01.07.0015	AA	Parcelamento Icms nº 5244447	0,00		0,00	0,00	0,00	0,00	
211716	2.1.01.07.0016	AA	Parcelamento Icms nº 4277961	0,00		0,00	0,00	0,00	0,00	
211717	2.1.01.07.0017	AA	Parcelamento Icms nº 4683846	0,00		0,00	0,00	0,00	0,00	
211718	2.1.01.07.0018	AA	Parcelamento Icms nº 5186927	0,00		0,00	0,00	0,00	0,00	
211719	2.1.01.07.0019	AA	Parcelamento Icms nº 5187257	0,00		0,00	0,00	0,00	0,00	
211720	2.1.01.07.0020	AA	Parcelamento Icms nº 5199620	0,00		0,00	0,00	0,00	0,00	
211721	2.1.01.07.0021	AA	Parcelamento Icms nº 5187052	0,00		0,00	0,00	0,00	0,00	
211722	2.1.01.07.0022	AA	Parcelamento Icms nº 4609573	0,00		0,00	0,00	0,00	0,00	
211723	2.1.01.07.0023	AA	Parcelamento Icms nº 4920724	0,00		0,00	0,00	0,00	0,00	
211724	2.1.01.07.0024	AA	Parcelamento Icms nº 5187079	0,00		0,00	0,00	0,00	0,00	
211725	2.1.01.07.0025	AA	Parcelamento Icms nº 4920414	0,00		0,00	0,00	0,00	0,00	
211726	2.1.01.07.0026	AA	Parcelamento Icms nº 5127572	0,00		0,00	0,00	0,00	0,00	

Valor: R$ 1.000,00
PROCESSO CÍVEL E DO TRABALHO -> Processo de Conhecimento -> Procedimento de Conhecimento -> Procedimentos Especiais -> Procedimentos Regidos por Outros Códigos, Leis Esparsas e Regimentos -> Relatório Falimentar
GOIANIA - 5ª UPJ VARAS CIVEIS: 12ª, 20ª, 21ª, 22ª, 23ª E 25ª
Usuário: DYOGO CROSARA - Data: 15/10/2026 10:26:36

Tribunal de Justiça do Estado de Goiás
Documento Assinado e Publicado Digitalmente em 31/08/2026 20:05:22
Assinado por DYOGO CROSARA:00000278122
Localizar pelo código: 109987605432563873183965276, no endereço: https://projudi.tjgo.jus.br/p

Processo: 5123828-55.2026.8.09.0051
Movimentação 36 - Juntada - Petição
Arquivo 2: docanexormajanelromaio2026_compressed.pdf - Pag 132/265

- . . / - /F:*Movimento

Balancete - / Periodo 01/05/26 a 31/05/26

Conta	Classificação Contábil	TP	Descrição da Conta	Saldo Inicial	D/C	Débito	Crédito	Movimento	Saldo Atual	DC
211727	2.1.01.07.0027	AA	Parcelamento Icms nº 5186749	0,00		0,00	0,00	0,00	0,00	
211728	2.1.01.07.0028	AA	Parcelamento Icms nº 5186846	0,00		0,00	0,00	0,00	0,00	
211729	2.1.01.07.0029	AA	Parcelamento Icms nº 5187320	0,00		0,00	0,00	0,00	0,00	
211730	2.1.01.07.0030	AA	Parcelamento Icms nº 5187389	0,00		0,00	0,00	0,00	0,00	
211731	2.1.01.07.0031	AA	Parcelamento Icms nº 5199921	0,00		0,00	0,00	0,00	0,00	
211732	2.1.01.07.0032	AA	Parcelamento Icms nº 5199956	0,00		0,00	0,00	0,00	0,00	
211733	2.1.01.07.0033	AA	Parcelamento Icms nº 5798990	0,00		0,00	0,00	0,00	0,00	
211734	2.1.01.07.0034	AA	Parcelamento Inss 006.230.873	0,00		0,00	0,00	0,00	0,00	
211735	2.1.01.07.0035	AA	Parcelamento Simples Nacional	0,00		0,00	0,00	0,00	0,00	
211736	2.1.01.07.0036	AA	Parcelamento INSS	0,00		0,00	0,00	0,00	0,00	
211737	2.1.01.07.0037	AA	Parcelamento ICMS	86.543.836,16	C	0,00	0,00	0,00	86.543.836,16	C
211738	2.1.01.07.0038	AA	(-) Juros a Transcorrer s/ Parcelamento ICMS CP	0,00		0,00	0,00	0,00	0,00	
211739	2.1.01.07.0039	AA	Parcelamento de INSS	495.314,47	C	0,00	0,00	0,00	495.314,47	C
211740	2.1.01.07.0040	AA	(-) Juros a Transcorrer s/ Parcelamento INSS	72.786,91	D	0,00	0,00	0,00	72.786,91	D
211741	2.1.01.07.0041	AA	Parcelamentos de Impostos Federais	83.478,01	C	0,00	0,00	0,00	83.478,01	C
211742	2.1.01.07.0042	AA	(-) Juros a Transcorrer - Parcelamentos Federais	59.652,64	D	0,00	0,00	0,00	59.652,64	D
211800	2.1.01.08	SS	XXXXXXXXXXX	0,00		0,00	0,00	0,00	0,00	
211900	2.1.01.09	SS	OUTRAS OBRIGAÇÕES	14.190.174,98	C	2.265,68	454.014,82	-451.749,14	14.641.924,12	C
211901	2.1.01.09.0001	AA	Contratos de Arrendamento Mercantil à Pagar	0,00		0,00	0,00	0,00	0,00	
211902	2.1.01.09.0002	AA	(-) Encargos S/ Arrend. Mercantil á Transcorrer	0,00		0,00	0,00	0,00	0,00	
211903	2.1.01.09.0003	AA	Adiantamento de Clientes	0,00		0,00	0,00	0,00	0,00	
211904	2.1.01.09.0004	AA	Convênio Colaboradores	0,00		0,00	0,00	0,00	0,00	
211905	2.1.01.09.0005	AA	Devolução de Vendas Trocas Clientes	2.168,61	C	2.265,68	2.439,22	-173,54	2.342,15	C
211906	2.1.01.09.0006	AA	Bonificações Recebidas p/ Pagto.	0,00		0,00	0,00	0,00	0,00	
211907	2.1.01.09.0007	AA	Seguros à Pagar	0,00		0,00	0,00	0,00	0,00	
211908	2.1.01.09.0008	AA	Comissões à Pagar	325,98	C	0,00	0,00	0,00	325,98	C
211911	2.1.01.09.0011	AA	Adiantamentos a Fornecedores e Viagens	0,00		0,00	0,00	0,00	0,00	
211912	2.1.01.09.0012	AA	Recarga Get Net	0,00		0,00	0,00	0,00	0,00	
211913	2.1.01.09.0013	AA	Aluguéis a Pagar	6.365.097,85	C	0,00	449.575,60	-449.575,60	6.814.673,45	C
211914	2.1.01.09.0014	AA	Mútuos e Empréstimos a Pagar	1.183.566,63	C	0,00	0,00	0,00	1.183.566,63	C
211915	2.1.01.09.0015	AA	Distribuição Socios	0,00		0,00	0,00	0,00	0,00	
211916	2.1.01.09.0016	AA	Processos Judiciais	3.442,50	C	0,00	0,00	0,00	3.442,50	C
211917	2.1.01.09.0017	AA	Acordos Comerciais a Realizar	0,00		0,00	0,00	0,00	0,00	
211918	2.1.01.09.0018	AA	Trocas Mercadorias	0,00		0,00	0,00	0,00	0,00	
211919	2.1.01.09.0019	AA	Outras Contas a Pagar - Funcionarios	0,00		0,00	0,00	0,00	0,00	
211920	2.1.01.09.0020	AA	Fatura - Convênios - Cartão	0,00		0,00	0,00	0,00	0,00	
211921	2.1.01.09.0021	AA	Outras Contas a Pagar	0,00		0,00	0,00	0,00	0,00	
211922	2.1.01.09.0022	AA	Convenio Clientes	0,00		0,00	0,00	0,00	0,00	
211923	2.1.01.09.0023	AA	Outros Titulos a Pagar	0,00		0,00	0,00	0,00	0,00	
211925	2.1.01.09.0025	AA	Troco Solidario Para Entidades Filantropicas	0,00		0,00	0,00	0,00	0,00	
211926	2.1.01.09.0026	AA	Contra Vale	0,00		0,00	0,00	0,00	0,00	
211927	2.1.01.09.0027	AA	Depósitos Bancários Clientes/Fornecedores à Identificar	0,00		0,00	0,00	0,00	0,00	
211928	2.1.01.09.0028	AA	Consórcio a Pagar	0,00		0,00	0,00	0,00	0,00	
211929	2.1.01.09.0029	AA	Estoque de Terceiros	0,00		0,00	0,00	0,00	0,00	
211930	2.1.01.09.0030	AA	Adiantamento de Fornecedores	0,00		0,00	0,00	0,00	0,00	
211931	2.1.01.09.0031	AA	Energia á Pagar	0,00		0,00	0,00	0,00	0,00	
211932	2.1.01.09.0032	AA	Valores a Realizar	0,00		0,00	0,00	0,00	0,00	
211933	2.1.01.09.0033	AA	Aporte de Capital	0,00		0,00	2.000,00	-2.000,00	2.000,00	C
211934	2.1.01.09.0034	AA	Compensação Acordos Bonificação	19.015,32	C	0,00	0,00	0,00	19.015,32	C
211935	2.1.01.09.0035	AA	Adiantamento de Lucro	0,00		0,00	0,00	0,00	0,00	
211936	2.1.01.09.0036	AA	Subvenção para Investimento	0,00		0,00	0,00	0,00	0,00	
211937	2.1.01.09.0037	AA	Faturamento Antecipado	0,00		0,00	0,00	0,00	0,00	
211938	2.1.01.09.0038	AA	Repasse Anjos	0,00		0,00	0,00	0,00	0,00	

Valor: R$ 1.000,00
PROCESSO CÍVEL E DO TRABALHO -> Processo de Conhecimento -> Procedimento de Conhecimento -> Procedimentos Especiais -> Procedimentos Regidos por Outros Códigos, Leis Esparsas e Regimentos -> Relatório Falimentar
GOIANIA - 5ª UPJ VARAS CIVEIS: 12ª, 20ª, 21ª, 22ª, 23ª E 25ª
Usuário: DYOGO CROSARA - Data: 15/10/2026 10:26:36

Tribunal de Justiça do Estado de Goiás
Documento Assinado e Publicado Digitalmente em 31/08/2026 20:05:22
Assinado por DYOGO CROSARA:00000278122
Localizar pelo código: 109987605432563873183965276, no endereço: https://projudi.tjgo.jus.br/p

Processo: 5123828-55.2026.8.09.0051
Movimentação 36 - Juntada - Petição
Arquivo 2: docanexormajanfromaio2026_compressed.pdf - Pag 133/265

- . . / - /F:*Movimento

Balancete - / Periodo 01/05/26 a 31/05/26

Conta	Classificação Contábil	TP	Descrição da Conta	Saldo Inicial	D/C	Débito	Crédito	Movimento	Saldo Atual	DC
211939	2.1.01.09.0039	AA	Contingências Trabalhistas	0,00		0,00	0,00	0,00	0,00	
211940	2.1.01.09.0040	AA	Arrendamento CPC 06 CP	0,00		0,00	0,00	0,00	0,00	
211941	2.1.01.09.0041	AA	Fatura Cartao de Credito Itau	0,00		0,00	0,00	0,00	0,00	
211942	2.1.01.09.0042	AA	Mutuos e Empréstimos a Pagar - HRA	5.235.976,10	C	0,00	0,00	0,00	5.235.976,10	C
211943	2.1.01.09.0043	AA	Outras Contas a Pagar - Factory	1.380.581,99	C	0,00	0,00	0,00	1.380.581,99	C
212000	2.1.02	SS	OBRIGAÇÕES PROVISIONADAS	0,00		0,00	0,00	0,00	0,00	
212100	2.1.02.01	SS	PROVISÃO PARA O IMPOSTO DE RENDA	0,00		0,00	0,00	0,00	0,00	
212101	2.1.02.01.0001	AA	Imposto de Renda à Pagar	0,00		0,00	0,00	0,00	0,00	
212200	2.1.02.02	SS	CONTRIBUIÇÃO SOCIAL SOBRE O LUCRO	0,00		0,00	0,00	0,00	0,00	
212201	2.1.02.02.0001	AA	Contribuição Social Sobre o Lucro à Pagar	0,00		0,00	0,00	0,00	0,00	
212300	2.1.02.03	SS	PROVISÃO PARA FÉRIAS	0,00		0,00	0,00	0,00	0,00	
212301	2.1.02.03.0001	AA	Provisão Para Férias	0,00		0,00	0,00	0,00	0,00	
212350	2.1.02.03.0050	AA	(-) Antecipação de Férias	0,00		0,00	0,00	0,00	0,00	
212400	2.1.02.04	SS	PROVISÃO PARA 13º SALÁRIO	0,00		0,00	0,00	0,00	0,00	
212401	2.1.02.04.0001	AA	Provisão Para 13º Salário	0,00		0,00	0,00	0,00	0,00	
212450	2.1.02.04.0050	AA	(-) Antecipação de 13º Salário	0,00		0,00	0,00	0,00	0,00	
212500	2.1.02.05	SS	JUROS SOBRE CAPITAL PRÓPRIO	0,00		0,00	0,00	0,00	0,00	
212501	2.1.02.05.0001	AA	Juros Sobre o Capital Próprio	0,00		0,00	0,00	0,00	0,00	
212600	2.1.02.06	SS	PROVISÃO PARA CONTINGÊNCIAS FISCAIS E OUTRAS	0,00		0,00	0,00	0,00	0,00	
212601	2.1.02.06.0001	AA	Provisão para Contingências Fiscais	0,00		0,00	0,00	0,00	0,00	
212602	2.1.02.06.0002	AA	Provisão para Contingências Trabalhistas	0,00		0,00	0,00	0,00	0,00	
212603	2.1.02.06.0003	AA	Provisão para Contingências Ações Cívis	0,00		0,00	0,00	0,00	0,00	
212604	2.1.03	SS	Conta Garantida	0,00		0,00	0,00	0,00	0,00	
212605	2.1.03.01	SS	Conta Garantida	0,00		0,00	0,00	0,00	0,00	
212606	2.1.03.01.0001	AA	Emprestimo Conta Garantida	0,00		0,00	0,00	0,00	0,00	
212607	2.1.03.01.0002	AA	Conta Garantida - Banco Itaú Ag 0147 - C/C 69214-9 (014)	0,00		0,00	0,00	0,00	0,00	
212700	2.1.04	SS	PROVISÕES FOLHA DE PAGAMENTO	0,00		0,00	0,00	0,00	0,00	
212701	2.1.04.01	SS	Provisão - Férias	0,00		0,00	0,00	0,00	0,00	
212702	2.1.04.01.0001	AA	Férias	0,00		0,00	0,00	0,00	0,00	
212703	2.1.04.01.0002	AA	Inns sobre Férias	0,00		0,00	0,00	0,00	0,00	
212704	2.1.04.01.0003	AA	Fgts sobre Férias	0,00		0,00	0,00	0,00	0,00	
212705	2.1.04.02	SS	Provisão -13º Salario	0,00		0,00	0,00	0,00	0,00	
212706	2.1.04.02.0001	AA	13º Salario	0,00		0,00	0,00	0,00	0,00	
212707	2.1.04.02.0002	AA	Inss sobre 13º	0,00		0,00	0,00	0,00	0,00	
212708	2.1.04.02.0003	AA	Fgts sobre 13º	0,00		0,00	0,00	0,00	0,00	
220000	2.2	SS	PASSIVO NÃO CIRCULANTE	11.355.226,11	C	0,00	0,00	0,00	11.355.226,11	C
221000	2.2.01	SS	EXIGÍVEL A LONGO PRAZO	11.355.226,11	C	0,00	0,00	0,00	11.355.226,11	C
221100	2.2.01.01	SS	FORNECEDORES	0,00		0,00	0,00	0,00	0,00	
221101	2.2.01.01.0001	AA	Fornecedores de Mercadorias p/ Revenda - LP	0,00		0,00	0,00	0,00	0,00	
221104	2.2.01.01.0003	AA	Fornecedores de Serviços - LP	0,00		0,00	0,00	0,00	0,00	
221109	2.2.01.01.0004	AA	Fornecedores Diversos - LP	0,00		0,00	0,00	0,00	0,00	
221110	2.2.01.01.0005	AA	Cheques Prescritos a Pagar	0,00		0,00	0,00	0,00	0,00	
221200	2.2.01.02	SS	TÍTULOS A PAGAR	0,00		0,00	0,00	0,00	0,00	
221201	2.2.01.02.0001	AA	Obrigações por Aquisição de Imobilizado - LP	0,00		0,00	0,00	0,00	0,00	
221202	2.2.01.02.0002	AA	Obrigações por Aquisição de Investimentos - LP	0,00		0,00	0,00	0,00	0,00	
221203	2.2.01.02.0003	AA	Comissões Crédito Judicial	0,00		0,00	0,00	0,00	0,00	
221400	2.2.01.04	SS	CONTRIBUIÇÕES SOCIAIS A RECOLHER	0,00		0,00	0,00	0,00	0,00	
221500	2.2.01.05	SS	IMPOSTOS E TAXAS A PAGAR	0,00		0,00	0,00	0,00	0,00	
221600	2.2.01.06	SS	EMPRÉSTIMOS E FINANCIAMENTOS À PAGAR	10.438.403,00	C	0,00	0,00	0,00	10.438.403,00	C
221601	2.2.01.06.0001	AA	Caixa Economica CC/514-6	0,00		0,00	0,00	0,00	0,00	
221602	2.2.01.06.0002	AA	Emprestimos c/Terceiros - LP	0,00		0,00	0,00	0,00	0,00	
221603	2.2.01.06.0003	AA	Emprestimo Banco Safra - 5020496 (04)	0,00		0,00	0,00	0,00	0,00	
221604	2.2.01.06.0004	AA	Emorestimo Banco Safra - 5020526 (04)	0,00		0,00	0,00	0,00	0,00	

Valor: R$ 1.000,00
PROCESSO CÍVEL E DO TRABALHO -> Processo de Conhecimento -> Procedimento de Conhecimento -> Procedimentos Especiais -> Procedimentos Regidos por Outros Códigos, Leis Esparsas e Regimentos -> Relatório Falimentar
GOIANIA - 5ª UPJ VARAS CIVEIS: 12ª, 20ª, 21ª, 22ª, 23ª E 25ª
Usuário: DYOGO CROSARA - Data: 15/10/2026 10:26:36

Tribunal de Justiça do Estado de Goiás
Documento Assinado e Publicado Digitalmente em 31/08/2026 20:05:22
Assinado por DYOGO CROSARA:00000278122
Localizar pelo código: 109987605432563873183965276, no endereço: https://projudi.tjgo.jus.br/p

Processo: 5123828-55.2026.8.09.0051
Movimentação 36 - Juntada - Petição
Arquivo 2: docanexoromajanfromaio2026_compressed.pdf - Pag 134/265

- . . / - /F:*Movimento
Balancete - / Periodo 01/05/26 a 31/05/26

Conta	Classificação Contábil	TP	Descrição da Conta	Saldo Inicial	D/C	Débito	Crédito	Movimento	Saldo Atual	DC
221605	2.2.01.06.0005	AA	Emprestimo Banco Safra - 5020500 (010)	0,00		0,00	0,00	0,00	0,00	
221606	2.2.01.06.0006	AA	Emprestimo Banco Safra - 5020518 (010)	0,00		0,00	0,00	0,00	0,00	
221607	2.2.01.06.0007	AA	Emprestimo Banco Tribanco - 602732 (010)	0,00		0,00	0,00	0,00	0,00	
221608	2.2.01.06.0008	AA	Empréstimo Banco Safra - 5024246 (012)	0,00		0,00	0,00	0,00	0,00	
221610	2.2.01.06.0010	AA	Banco Safra Limite bancario (012)	0,00		0,00	0,00	0,00	0,00	
221611	2.2.01.06.0011	AA	Empréstimo Banco Safra - 5024254 (012)	0,00		0,00	0,00	0,00	0,00	
221612	2.2.01.06.0012	AA	Emprestimo Banco Safra - 5018386 (014)	0,00		0,00	0,00	0,00	0,00	
221613	2.2.01.06.0013	AA	Emprestimo Banco Safra - 5017070 (014)	0,00		0,00	0,00	0,00	0,00	
221614	2.2.01.06.0014	AA	Emprestimo Banco Safra - 5018378 (014)	0,00		0,00	0,00	0,00	0,00	
221615	2.2.01.06.0015	AA	Emprestimo Banco Safra - 5017088 (014)	0,00		0,00	0,00	0,00	0,00	
221616	2.2.01.06.0016	AA	Emprestimo Banco Tribanco - 1981200 (014)	0,00		0,00	0,00	0,00	0,00	
221617	2.2.01.06.0017	AA	Emprestimo Banco Safra - 5026516 (011)	0,00		0,00	0,00	0,00	0,00	
221618	2.2.01.06.0018	AA	Emprestimo Banco Safra - 5026524 (011)	0,00		0,00	0,00	0,00	0,00	
221619	2.2.01.06.0019	AA	Emprestimo Banco Safra - 5028314 (016)	0,00		0,00	0,00	0,00	0,00	
221620	2.2.01.06.0020	AA	Emprestimo Banco Safra - 5030777 (02)	0,00		0,00	0,00	0,00	0,00	
221621	2.2.01.06.0021	AA	Emprestimo Banco Safra - 5030785 (02)	0,00		0,00	0,00	0,00	0,00	
221622	2.2.01.06.0022	AA	Emprestimo Banco Safra - 5030793 (02)	0,00		0,00	0,00	0,00	0,00	
221623	2.2.01.06.0023	AA	Emprestimo Banco Safra - 5031439 (013)	0,00		0,00	0,00	0,00	0,00	
221624	2.2.01.06.0024	AA	Emprestimo Banco Safra - 5031447 (013)	0,00		0,00	0,00	0,00	0,00	
221625	2.2.01.06.0025	AA	Emprestimo Banco Triangulo - 510555 (09)	0,00		0,00	0,00	0,00	0,00	
221626	2.2.01.06.0026	AA	Emprestimo Banco Triangulo - 838597 (016)	0,00		0,00	0,00	0,00	0,00	
221627	2.2.01.06.0027	AA	Emprestimo Banco Triangulo - 838852 (024)	0,00		0,00	0,00	0,00	0,00	
221628	2.2.01.06.0028	AA	Emprestimo Banco Triangulo - 838780 (012)	0,00		0,00	0,00	0,00	0,00	
221629	2.2.01.06.0029	AA	Emprestimo Banco Triangulo - 838786 (011)	0,00		0,00	0,00	0,00	0,00	
221630	2.2.01.06.0030	AA	Emprestimo Banco Triangulo -838787 (05)	0,00		0,00	0,00	0,00	0,00	
221631	2.2.01.06.0031	AA	Emprestimo Banco Triangulo - 838790 (015)	0,00		0,00	0,00	0,00	0,00	
221632	2.2.01.06.0032	AA	Emprestimo Banco Triangulo - 838791 (010)	0,00		0,00	0,00	0,00	0,00	
221633	2.2.01.06.0033	AA	Emprestimo Banco Triangulo - 838842 (013)	0,00		0,00	0,00	0,00	0,00	
221634	2.2.01.06.0034	AA	Emprestimo Banco Triangulo - 838844 (017)	0,00		0,00	0,00	0,00	0,00	
221635	2.2.01.06.0035	AA	Emprestimo Banco Triangulo - 838845 (018)	0,00		0,00	0,00	0,00	0,00	
221636	2.2.01.06.0036	AA	Emprestimo Banco Triangulo - 838846 (019)	0,00		0,00	0,00	0,00	0,00	
221637	2.2.01.06.0037	AA	Emprestimo Banco Triangulo - 838847 (021)	0,00		0,00	0,00	0,00	0,00	
221638	2.2.01.06.0038	AA	Emprestimo Banco Triangulo - 838848 (020)	0,00		0,00	0,00	0,00	0,00	
221639	2.2.01.06.0039	AA	Emprestimo Banco Triangulo - 838849 (022)	0,00		0,00	0,00	0,00	0,00	
221640	2.2.01.06.0040	AA	Emprestimo Banco CEF - 2970 (03)	0,00		0,00	0,00	0,00	0,00	
221641	2.2.01.06.0041	AA	Emprestimo Banco CEF - 2512 (04)	0,00		0,00	0,00	0,00	0,00	
221642	2.2.01.06.0042	AA	Emprestimo Pessoa Fisica	0,00		0,00	0,00	0,00	0,00	
221643	2.2.01.06.0043	AA	Emprestimo Banco do Brasil - 2021121500000	0,00		0,00	0,00	0,00	0,00	
221644	2.2.01.06.0044	AA	Empréstimos & Financiamentos Banco Safra - LP	0,00		0,00	0,00	0,00	0,00	
221645	2.2.01.06.0045	AA	(-) Juros a Transcorrer Banco Safra - LP	0,00		0,00	0,00	0,00	0,00	
221646	2.2.01.06.0046	AA	Empréstimos & Financiamentos Banco Tribanco - LP	0,00		0,00	0,00	0,00	0,00	
221647	2.2.01.06.0047	AA	(-) Juros a Transcorrer Banco Tribanco - LP	0,00		0,00	0,00	0,00	0,00	
221648	2.2.01.06.0048	AA	Empréstimos & Financiamentos Banco Caixa - LP	0,00		0,00	0,00	0,00	0,00	
221649	2.2.01.06.0049	AA	(-) Juros a Transcorrer Banco Caixa - LP	0,00		0,00	0,00	0,00	0,00	
221650	2.2.01.06.0050	AA	Empréstimos & Financiamentos Banco do Brasil - LP	11.453.492,00	C	0,00	0,00	0,00	11.453.492,00	C
221651	2.2.01.06.0051	AA	(-) Juros a Transcorrer Banco do Brasil - LP	1.015.089,00	D	0,00	0,00	0,00	1.015.089,00	D
221652	2.2.01.06.0052	AA	Emprestimo Terceiros - LP	0,00		0,00	0,00	0,00	0,00	
221653	2.2.01.06.0053	AA	(-) Juros a Transcorrer Emprestimo Terceiros - LP	0,00		0,00	0,00	0,00	0,00	
221654	2.2.01.06.0054	AA	Leasing Daycoval LP	0,00		0,00	0,00	0,00	0,00	
221655	2.2.01.06.0055	AA	(-) Juros a Transcorrer Daycoval - LP	0,00		0,00	0,00	0,00	0,00	
221656	2.2.01.06.0056	AA	Emprestimos e Financiamentos Banco Itau - LP	0,00		0,00	0,00	0,00	0,00	
221657	2.2.01.06.0057	AA	(-) Juros a Transcorrer Banco Itaú - LP	0,00		0,00	0,00	0,00	0,00	
221660	2.2.01.06.0060	AA	Emprestimos e Financiamentos Banco Sofisa - LP	0,00		0,00	0,00	0,00	0,00	

Valor: R$ 1.000,00
PROCESSO CÍVEL E DO TRABALHO -> Processo de Conhecimento -> Procedimento de Conhecimento -> Procedimentos Especiais -> Procedimentos Regidos por Outros Códigos, Leis Esparsas e Regimentos -> Relatório Falimentar
GOIANIA - 5ª UPJ VARAS CIVEIS: 12ª, 20ª, 21ª, 22ª, 23ª E 25ª
Usuário: DYOGO CROSARA - Data: 15/10/2026 10:26:36

Tribunal de Justiça do Estado de Goiás
Documento Assinado e Publicado Digitalmente em 31/08/2026 20:05:22
Assinado por DYOGO CROSARA:00000278122
Localizar pelo código: 109987605432563873183965276, no endereço: https://projudi.tjgo.jus.br/p

Processo: 5123828-55.2026.8.09.0051
Movimentação 36 - Juntada - Petição
Arquivo 2: docanexormajaneiromaio2026_compressed.pdf - Pag 139/265

- . . / - /F:*Movimento

Balancete - / Periodo 01/05/26 a 31/05/26

Conta	Classificação Contábil	TP	Descrição da Conta	Saldo Inicial	D/C	Débito	Crédito	Movimento	Saldo Atual	DC
221661	2.2.01.06.0061	AA	(-) Juros a Transcorrer Emprestimo Banco Sofisa - LP	0,00		0,00	0,00	0,00	0,00	
221662	2.2.01.06.0062	AA	Empréstimos & Financiamentos Banco C6 Bank - LP	0,00		0,00	0,00	0,00	0,00	
221663	2.2.01.06.0063	AA	(-) Juros a Transcorrer Emprestimo Banco C6 Bank - LP	0,00		0,00	0,00	0,00	0,00	
221664	2.2.01.06.0064	AA	Emprestimo & Financiamentos Banco BMP Sociedade - LP	0,00		0,00	0,00	0,00	0,00	
221665	2.2.01.06.0065	AA	(-) Juros a Transcorrer Bacno BMP Sociedade - LP	0,00		0,00	0,00	0,00	0,00	
221666	2.2.01.06.0066	AA	Emprestimo & Financiamentos Banco Bradesco - LP	0,00		0,00	0,00	0,00	0,00	
221667	2.2.01.06.0067	AA	(-) Juros a Transcorrer Banco Bradesco - LP	0,00		0,00	0,00	0,00	0,00	
221668	2.2.01.06.0068	AA	Emprestimo & Financiamentos Banco TC Securitizadora S.A - LP	0,00		0,00	0,00	0,00	0,00	
221669	2.2.01.06.0069	AA	(-) Juros a Transcorrer Banco TC Securitizadora S.A - LP	0,00		0,00	0,00	0,00	0,00	
221700	2.2.01.07	SS	EMPRESTIMO DE MUTUO	0,00		0,00	0,00	0,00	0,00	
221701	2.2.01.07.0001	AA	Super Baraão (005)	0,00		0,00	0,00	0,00	0,00	
221702	2.2.01.07.0002	AA	Adiantamento Para Aumento de Capital - LP	0,00		0,00	0,00	0,00	0,00	
221800	2.2.01.08	SS	Parcelamento de Tributos	916.823,11	C	0,00	0,00	0,00	916.823,11	C
221801	2.2.01.08.0001	AA	Parcelamento Icms nº 3359646	0,00		0,00	0,00	0,00	0,00	
221802	2.2.01.08.0002	AA	Parcelamento Icms nº 3613917	0,00		0,00	0,00	0,00	0,00	
221803	2.2.01.08.0003	AA	Parcelamento Icms nº 4930436	0,00		0,00	0,00	0,00	0,00	
221804	2.2.01.08.0004	AA	Parcelamento Icms nº 5244358	0,00		0,00	0,00	0,00	0,00	
221805	2.2.01.08.0005	AA	Parcelamento Icms nº 2660113	0,00		0,00	0,00	0,00	0,00	
221806	2.2.01.08.0006	AA	Parcelamento Icms nº 3613950	0,00		0,00	0,00	0,00	0,00	
221807	2.2.01.08.0007	AA	Parcelamento Icms nº 5186722	0,00		0,00	0,00	0,00	0,00	
221808	2.2.01.08.0008	AA	Parcelamento Icms nº 5650810	0,00		0,00	0,00	0,00	0,00	
221809	2.2.01.08.0009	AA	Parcelamento Icms nº 3613836	0,00		0,00	0,00	0,00	0,00	
221810	2.2.01.08.0010	AA	Parcelamento Icms nº 5178940	0,00		0,00	0,00	0,00	0,00	
221811	2.2.01.08.0011	AA	Parcelamento Icms nº 5187125	0,00		0,00	0,00	0,00	0,00	
221812	2.2.01.08.0012	AA	Parcelamento Icms nº 5244544	0,00		0,00	0,00	0,00	0,00	
221813	2.2.01.08.0013	AA	Parcelamento Icms nº 5199522	0,00		0,00	0,00	0,00	0,00	
221814	2.2.01.08.0014	AA	Parcelamento Icms nº 5244447	0,00		0,00	0,00	0,00	0,00	
221815	2.2.01.08.0015	AA	Parcelamento Icms nº 4277961	0,00		0,00	0,00	0,00	0,00	
221816	2.2.01.08.0016	AA	Parcelamento Icms nº 4683846	0,00		0,00	0,00	0,00	0,00	
221817	2.2.01.08.0017	AA	Parcelamento Icms nº 5186927	0,00		0,00	0,00	0,00	0,00	
221818	2.2.01.08.0018	AA	Parcelamento Icms nº 5187257	0,00		0,00	0,00	0,00	0,00	
221819	2.2.01.08.0019	AA	Parcelamento Icms nº 5199620	0,00		0,00	0,00	0,00	0,00	
221820	2.2.01.08.0020	AA	Parcelamento Icms nº 5187052	0,00		0,00	0,00	0,00	0,00	
221821	2.2.01.08.0021	AA	Parcelamento Icms nº 4609573	0,00		0,00	0,00	0,00	0,00	
221822	2.2.01.08.0022	AA	Parcelamento Icms nº 4920724	0,00		0,00	0,00	0,00	0,00	
221823	2.2.01.08.0023	AA	Parcelamento Icms nº 5187079	0,00		0,00	0,00	0,00	0,00	
221824	2.2.01.08.0024	AA	Parcelamento Icms nº 4920414	0,00		0,00	0,00	0,00	0,00	
221825	2.2.01.08.0025	AA	Parcelamento Icms nº 5127572	0,00		0,00	0,00	0,00	0,00	
221826	2.2.01.08.0026	AA	Parcelamento Icms nº 5186749	0,00		0,00	0,00	0,00	0,00	
221827	2.2.01.08.0027	AA	Parcelamento Icms nº 5186846	0,00		0,00	0,00	0,00	0,00	
221828	2.2.01.08.0028	AA	Parcelamento Icms nº 5187320	0,00		0,00	0,00	0,00	0,00	
221829	2.2.01.08.0029	AA	Parcelamento Icms nº 5187389	0,00		0,00	0,00	0,00	0,00	
221830	2.2.01.08.0030	AA	Parcelamento Icms nº 5199921	0,00		0,00	0,00	0,00	0,00	
221831	2.2.01.08.0031	AA	Parcelamento Icms nº 5199956	0,00		0,00	0,00	0,00	0,00	
221832	2.2.01.08.0032	AA	Parcelamento Icms nº 5798990	0,00		0,00	0,00	0,00	0,00	
221833	2.2.01.08.0033	AA	Parcelamento Tributario ICMS LP	0,00		0,00	0,00	0,00	0,00	
221834	2.2.01.08.0034	AA	Parcelamento Tributário INSS LP	916.823,11	C	0,00	0,00	0,00	916.823,11	C
221835	2.2.01.08.0035	AA	(-) Juros a Transcorrer s/ Parcelamento ICMS LP	0,00		0,00	0,00	0,00	0,00	
221836	2.2.01.08.0036	AA	Parcelamento Tributário Federal	0,00		0,00	0,00	0,00	0,00	
221837	2.2.01.08.0037	AA	(-) Juros a Transcorrer Parcelamento Tributario Federal - LP	0,00		0,00	0,00	0,00	0,00	
221900	2.2.01.09	SS	OUTRAS OBRIGAÇÕES	0,00		0,00	0,00	0,00	0,00	
221904	2.2.01.09.0004	AA	Seguros à Pagar - LP	0,00		0,00	0,00	0,00	0,00	
221906	2.2.01.09.0006	AA	Contratos de Arrendamento Mercantil à Pagar - LP	0,00		0,00	0,00	0,00	0,00	

Valor: R$ 1.000,00
PROCESSO CÍVEL E DO TRABALHO -> Processo de Conhecimento -> Procedimento de Conhecimento -> Procedimentos Especiais -> Procedimentos Regidos por Outros Códigos, Leis Esparsas e Regimentos -> Relatório Falimentar
GOIANIA - 5ª UPJ VARAS CIVEIS: 12ª, 20ª, 21ª, 22ª, 23ª E 25ª
Usuário: DYOGO CROSARA - Data: 15/10/2026 10:26:36

Tribunal de Justiça do Estado de Goiás
Documento Assinado e Publicado Digitalmente em 31/08/2026 20:05:22
Assinado por DYOGO CROSARA:00000278122
Localizar pelo código: 109987605432563873183965276, no endereço: https://projudi.tjgo.jus.br/p

Processo: 5123828-55.2026.8.09.0051
Movimentação 36 - Juntada - Petição
Arquivo 2: docanexoromajaneiromaio2026_compressed.pdf - Pag 136/265

- . . / - /F:*Movimento
Balancete - / Periodo 01/05/26 a 31/05/26

Conta	Classificação Contábil	TP	Descrição da Conta	Saldo Inicial	D/C	Débito	Crédito	Movimento	Saldo Atual	DC
221907	2.2.01.09.0007	AA	(-) Encargos s/Arrend. Merc. à Transcorrer - LP	0,00		0,00	0,00	0,00	0,00	
221908	2.2.01.09.0008	AA	Outras Contas à Pagar - LP	0,00		0,00	0,00	0,00	0,00	
221909	2.2.01.09.0009	AA	Contratos de Receita	0,00		0,00	0,00	0,00	0,00	
221910	2.2.01.09.0010	AA	Arrendamento CPC 06 - LP	0,00		0,00	0,00	0,00	0,00	
222000	2.2.02	SS	OBRIGAÇÕES PROVISIONADAS	0,00		0,00	0,00	0,00	0,00	
222100	2.2.02.01	SS	PROVISÃO PARA O IMPOSTO DE RENDA	0,00		0,00	0,00	0,00	0,00	
222200	2.2.02.02	SS	CONTRIBUIÇÃO SOCIAL SOBRE O LUCRO	0,00		0,00	0,00	0,00	0,00	
222300	2.2.02.03	SS	PROVISÃO PARA CONTINGÊNCIAS FISCAIS E OUTRAS	0,00		0,00	0,00	0,00	0,00	
222301	2.2.02.03.0001	AA	Provisão para Contingências Fiscais - LP	0,00		0,00	0,00	0,00	0,00	
222302	2.2.02.03.0002	AA	Provisão para Contingências Trabalhistas - LP	0,00		0,00	0,00	0,00	0,00	
222303	2.2.02.03.0003	AA	Provisão para Contingências Ações Cível - LP	0,00		0,00	0,00	0,00	0,00	
230000	2.3	SS	RESULTADOS DIFERIDOS	0,00		0,00	0,00	0,00	0,00	
231000	2.3.01	SS	RESULTADOS DIFERIDOS	0,00		0,00	0,00	0,00	0,00	
231100	2.3.01.01	SS	RECEITAS DIFERIDAS	0,00		0,00	0,00	0,00	0,00	
231101	2.3.01.01.0001	AA	Receitas Recebidas Antecipadamente	0,00		0,00	0,00	0,00	0,00	
239900	2.3.01.09	SS	CUSTO DAS RECEITAS DIFERIDAS	0,00		0,00	0,00	0,00	0,00	
239901	2.3.01.09.0001	AA	Custo das Receitas Recebidas Antecipadamente	0,00		0,00	0,00	0,00	0,00	
250000	2.5	SS	PATRIMÔNIO LÍQUIDO	137.381.841,44	D	0,00	0,00	0,00	137.381.841,44	D
251000	2.5.01	SS	CAPITAL SOCIAL	13.169.002,49	C	0,00	0,00	0,00	13.169.002,49	C
251100	2.5.01.01	SS	CAPITAL REALIZADO	13.169.002,49	C	0,00	0,00	0,00	13.169.002,49	C
251101	2.5.01.01.0001	AA	Capital Subscrito	0,00		0,00	0,00	0,00	0,00	
251103	2.5.01.01.0003	AA	Tarcisio Alcantara	0,00		0,00	0,00	0,00	0,00	
251104	2.5.01.01.0004	AA	Claudia Marta da Costa Alcantara	0,00		0,00	0,00	0,00	0,00	
251105	2.5.01.01.0005	AA	Tarcisio Alcantara Filho	0,00		0,00	0,00	0,00	0,00	
251106	2.5.01.01.0006	AA	HRA Participação	11.852.102,25	C	0,00	0,00	0,00	11.852.102,25	C
251107	2.5.01.01.0007	AA	CMC A Administração	0,00		0,00	0,00	0,00	0,00	
251108	2.5.01.01.0008	AA	TA Administração	0,00		0,00	0,00	0,00	0,00	
251109	2.5.01.01.0009	AA	LSGS PARTICIPAÇÕES LTDA	1.316.900,24	C	0,00	0,00	0,00	1.316.900,24	C
251110	2.5.01.01.0010	AA	RRS PARTICIPAÇÕES LTDA	0,00		0,00	0,00	0,00	0,00	
251102	2.5.01.01.9999	AA	(-) Capital a Integralizar	0,00		0,00	0,00	0,00	0,00	
252000	2.5.02	SS	RESERVAS DE CAPITAL	0,00		0,00	0,00	0,00	0,00	
252100	2.5.02.01	SS	DIVIDENDOS RECEBIDOS	0,00		0,00	0,00	0,00	0,00	
252101	2.5.02.01.0001	AA	Dividendos Recebidos SICOOB	0,00		0,00	0,00	0,00	0,00	
254000	2.5.04	SS	AJUSTES DE AVALIAÇÃO PATRIMONIAL	0,00		0,00	0,00	0,00	0,00	
255000	2.5.05	SS	RESERVAS DE LUCROS	0,00		0,00	0,00	0,00	0,00	
255100	2.5.05.01	SS	RESERVAS DE LUCROS	0,00		0,00	0,00	0,00	0,00	
255101	2.5.05.01.0001	AA	Reserva de Lucros à Realizar	0,00		0,00	0,00	0,00	0,00	
250500	2.5.05.02	SS	ADIANTAMENTO A DIST. LUCRO A SOCIOS	0,00		0,00	0,00	0,00	0,00	
256000	2.5.06	SS	ADIANTAMENTO PARA AUMENTO DE CAPITAL	0,00		0,00	0,00	0,00	0,00	
257000	2.5.07	SS	(-) AÇÕES EM TESOURARIA	0,00		0,00	0,00	0,00	0,00	
258000	2.5.08	SS	LUCRO/PREJUÍZOS ACUMULADOS	150.550.843,93	D	0,00	0,00	0,00	150.550.843,93	D
258100	2.5.08.01	SS	LUCRO/PREJUÍZOS ACUMULADOS	150.550.843,93	D	0,00	0,00	0,00	150.550.843,93	D
258101	2.5.08.01.0001	AA	Lucro / Prejuízos Acumulados	143.521.002,78	D	0,00	0,00	0,00	143.521.002,78	D
258102	2.5.08.01.0002	AA	Subvenção Para Investimento	834.939,60	C	0,00	0,00	0,00	834.939,60	C
258150	2.5.08.01.0150	AA	Ajustes de Exercícios Anteriores	7.864.780,75	D	0,00	0,00	0,00	7.864.780,75	D
258199	2.5.08.01.9999	AA	Lucros Acumulados	0,00		0,00	0,00	0,00	0,00	
259000	2.5.09	SS	RESULTADO DO EXERCÍCIO	0,00		0,00	0,00	0,00	0,00	
259100	2.5.09.01	SS	RESULTADO DO EXERCÍCIO	0,00		0,00	0,00	0,00	0,00	
259101	2.5.09.01.0001	AA	Lucros no Exercício	0,00		0,00	0,00	0,00	0,00	
259150	2.5.09.01.0050	AA	Prejuízos no Exercício	0,00		0,00	0,00	0,00	0,00	
259199	2.5.09.01.9999	AA	(-) Dividendos Distribuídos por Antecipação	0,00		0,00	0,00	0,00	0,00	
290000	2.9	SS	COMPENSAÇÃO PASSIVA	2.509.741,78	C	0,00	0,00	0,00	2.509.741,78	C
291000	2.9.01	SS	CONTRATOS E BENS	2.509.741,78	C	0,00	0,00	0,00	2.509.741,78	C

Valor: R$ 1.000,00
PROCESSO CÍVEL E DO TRABALHO -> Processo de Conhecimento -> Procedimento de Conhecimento -> Procedimentos Especiais -> Procedimentos Regidos por Outros Códigos, Leis Esparsas e Regimentos -> Relatório Falimentar
GOIANIA - 5ª UPJ VARAS CIVEIS: 12ª, 20ª, 21ª, 22ª, 23ª E 25ª
Usuário: DYOGO CROSARA - Data: 15/10/2026 10:26:36

Tribunal de Justiça do Estado de Goiás
Documento Assinado e Publicado Digitalmente em 31/08/2026 20:05:22
Assinado por DYOGO CROSARA:00000278122
Localizar pelo código: 109987605432563873183965276, no endereço: https://projudi.tjgo.jus.br/p

Processo: 5123828-55.2026.8.09.0051
Movimentação 36 - Juntada - Petição
Arquivo 2: docanexormajanfromaio2026_compressed.pdf - Pag 137/265

- . . / - /F:*Movimento
Balancete - / Periodo 01/05/26 a 31/05/26

Conta	Classificação Contábil	TP	Descrição da Conta	Saldo Inicial	D/C	Débito	Crédito	Movimento	Saldo Atual	DC
291100	2.9.01.01	SS	MATRIZ/FILIAIS	0,00		0,00	0,00	0,00	0,00	
291101	2.9.01.01.0001	AA	Matriz/Filiais	0,00		0,00	0,00	0,00	0,00	
291200	2.9.01.02	SS	REMESSA BENS E MERCADORIAS P/TERCEIROS	162.833,20	C	0,00	0,00	0,00	162.833,20	C
291201	2.9.01.02.0001	AA	Remessa de Bens Para Conserto	119.046,09	C	0,00	0,00	0,00	119.046,09	C
291202	2.9.01.02.0002	AA	Remessa Mercadorias Para Industrialização	681,89	C	0,00	0,00	0,00	681,89	C
291203	2.9.01.02.0003	AA	Remessa Mercadorias Para Feiras/Exposições	0,00		0,00	0,00	0,00	0,00	
291204	2.9.01.02.0004	AA	Remessa Mercadorias Para Análise Técnica	0,00		0,00	0,00	0,00	0,00	
291205	2.9.01.02.0005	AA	Remessa de Bens em Comodato	31.105,22	C	0,00	0,00	0,00	31.105,22	C
291206	2.9.01.02.0006	AA	Retorno Bens Remetidos p/ Conserto	0,00		0,00	0,00	0,00	0,00	
291207	2.9.01.02.0007	AA	Remessa Para Armazenagem	0,00		0,00	0,00	0,00	0,00	
291208	2.9.01.02.0008	AA	Remessa Para Locação	12.000,00	C	0,00	0,00	0,00	12.000,00	C
291300	2.9.01.03	SS	RESPONSABILIDADE SOBRE BENS DE TERCEIROS	2.346.908,58	C	0,00	0,00	0,00	2.346.908,58	C
291301	2.9.01.03.0001	AA	Recebimento de Bens em Comodato	1.675.042,70	C	0,00	0,00	0,00	1.675.042,70	C
291302	2.9.01.03.0002	AA	Recebimento de Mercadorias Por Empréstimo	0,00		0,00	0,00	0,00	0,00	
291303	2.9.01.03.0003	AA	Recebimento Bens em Arrendamento Mercantil	0,00		0,00	0,00	0,00	0,00	
291304	2.9.01.03.0004	AA	Recebimento Bens em Demonstração	87.600,00	C	0,00	0,00	0,00	87.600,00	C
291305	2.9.01.03.0005	AA	Outros Saidas Simples Remessa	232.019,81	C	0,00	0,00	0,00	232.019,81	C
291306	2.9.01.03.0006	AA	Bens Remetidos em Comodato	0,00		0,00	0,00	0,00	0,00	
291307	2.9.01.03.0007	AA	Bens Recebidos em Consignação	352.246,07	C	0,00	0,00	0,00	352.246,07	C
291400	2.9.01.04	SS	TRANSFÊRENCIAS DE MERCADORIAS/MATERIAIS	0,00		0,00	0,00	0,00	0,00	
291401	2.9.01.04.0001	AA	Transfências Para Depósito Próprio	0,00		0,00	0,00	0,00	0,00	
291500	2.9.01.05	SS	RECEBIMENTO DE CONTAS CORRESPONDENTE BANCÁRIO	0,00		0,00	0,00	0,00	0,00	
291501	2.9.01.05.0001	AA	Recebimento de Contas Correspondente Bancário	0,00		0,00	0,00	0,00	0,00	
291600	2.9.01.06	SS	TRANSFERÊNCIA DE CRÉDITO DE ICMS	0,00		0,00	0,00	0,00	0,00	
291601	2.9.01.06.0001	AA	Transferência de Crédito de Icms Entre Filiais	0,00		0,00	0,00	0,00	0,00	
300000	3	SS	CONTAS DE RESULTADO	11.782.475,60	D	2.178.598,70	809.964,25	1.368.634,45	13.151.110,05	D
310000	3.1	SS	RECEITAS	18.831.650,78	C	190.059,68	758.517,43	-568.457,75	19.400.108,53	C
311000	3.1.01	SS	RECEITA BRUTA OPERACIONAL	21.606.076,47	C	0,00	749.352,58	-749.352,58	22.355.429,05	C
311100	3.1.01.01	SS	VENDA DE MERCADORIAS - VAREJO	21.590.693,55	C	0,00	744.969,88	-744.969,88	22.335.663,43	C
311101	3.1.01.01.0001	AA	Venda de Mercadorias - Varejo	21.583.693,55	C	0,00	744.969,88	-744.969,88	22.328.663,43	C
311109	3.1.01.01.0009	AA	Venda de Mercadorias - Bonificações/Doações	0,00		0,00	0,00	0,00	0,00	
311112	3.1.01.01.0012	AA	Venda de Mercadoria - Vendas de Lojas	7.000,00	C	0,00	0,00	0,00	7.000,00	C
311200	3.1.01.02	SS	VENDA DE MERCADORIAS - EMPRESAS LIGADAS	0,00		0,00	0,00	0,00	0,00	
311201	3.1.01.02.0001	AA	Venda de Mercadorias - Atacado	0,00		0,00	0,00	0,00	0,00	
311202	3.1.01.02.0002	AA	Venda de Merc. Atacado - Devolução de Vendas	0,00		0,00	0,00	0,00	0,00	
311203	3.1.01.02.0003	AA	Venda de Merc. Bonificada Atacado	0,00		0,00	0,00	0,00	0,00	
321207	3.1.01.02.0007	AA	(-) Custos de confecção dos ativos	0,00		0,00	0,00	0,00	0,00	
311500	3.1.01.05	SS	PRESTAÇÃO DE SERVIÇOS	0,00		0,00	0,00	0,00	0,00	
311501	3.1.01.05.0001	AA	Prestação de Serviços	0,00		0,00	0,00	0,00	0,00	
311502	3.1.01.05.0002	AA	(-) ISS Retido S/ Serviços Prestados	0,00		0,00	0,00	0,00	0,00	
311503	3.1.01.05.0003	AA	(-) Impostos Simples Nacional	0,00		0,00	0,00	0,00	0,00	
311600	3.1.01.06	SS	VENDA DE SERVIÇOS - LIGADAS	0,00		0,00	0,00	0,00	0,00	
311601	3.1.01.06.0001	AA	Venda de Serviços - Ligadas	0,00		0,00	0,00	0,00	0,00	
311700	3.1.01.07	SS	RECEITAS COM ALUGUEIS	15.382,92	C	0,00	4.382,70	-4.382,70	19.765,62	C
311701	3.1.01.07.0001	AA	Receitas com Alugueis	15.382,92	C	0,00	4.382,70	-4.382,70	19.765,62	C
312000	3.1.02	SS	DEDUÇÕES DA RECEITA BRUTA	3.490.034,49	D	174.775,95	0,00	174.775,95	3.664.810,44	D
312100	3.1.02.01	SS	DEDUÇÕES DA VENDA DE MERCADORIAS	3.490.034,49	D	174.775,95	0,00	174.775,95	3.664.810,44	D
312101	3.1.02.01.0001	AA	Icms Sobre Vendas de Mercadorias	2.020.183,96	D	112.817,21	0,00	112.817,21	2.133.001,17	D
312102	3.1.02.01.0002	AA	Pis Sobre Vendas de Mercadorias	81.969,21	D	5.884,77	0,00	5.884,77	87.853,98	D
312103	3.1.02.01.0003	AA	Cofins Sobre Vendas de Mercadorais	377.554,82	D	27.105,72	0,00	27.105,72	404.660,54	D
312107	3.1.02.01.0007	AA	Cancelamentos	358.530,46	D	18.471,20	0,00	18.471,20	377.001,66	D
312108	3.1.02.01.0008	AA	Devolução de Vendas	28.162,86	D	2.439,22	0,00	2.439,22	30.602,08	D
312109	3.1.02.01.0009	AA	Descontos Incondicionais	0,00		0,00	0,00	0,00	0,00	

Valor: R$ 1.000,00
PROCESSO CÍVEL E DO TRABALHO -> Processo de Conhecimento -> Procedimento de Conhecimento -> Procedimentos Especiais -> Procedimentos Regidos por Outros Códigos, Leis Esparsas e Regimentos -> Relatório Falimentar
GOIANIA - 5ª UPJ VARAS CIVEIS: 12ª, 20ª, 21ª, 22ª, 23ª E 25ª
Usuário: DYOGO CROSARA - Data: 15/10/2026 10:26:36

Tribunal de Justiça do Estado de Goiás
Documento Assinado e Publicado Digitalmente em 31/08/2026 20:05:22
Assinado por DYOGO CROSARA:00000278122
Localizar pelo código: 109987605432563873183965276, no endereço: https://projudi.tjgo.jus.br/p

Processo: 5123828-55.2026.8.09.0051
Movimentação 36 - Juntada - Petição
Arquivo 2: docanexormajanelromaio2026_compressed.pdf - Pag 138/265

- . . / - /F:*Movimento
Balancete - / Periodo 01/05/26 a 31/05/26

Conta	Classificação Contábil	TP	Descrição da Conta	Saldo Inicial	D/C	Débito	Crédito	Movimento	Saldo Atual	DC
312110	3.1.02.01.0010	AA	Desconto Financeiros PDV	233.174,85	D	5.539,65	0,00	5.539,65	238.714,50	D
312115	3.1.02.01.0015	AA	Dedução Venda Mercadoria	0,00		0,00	0,00	0,00	0,00	
312116	3.1.02.01.0016	AA	(-) Reembolso Cliente	0,00		0,00	0,00	0,00	0,00	
312117	3.1.02.01.0017	AA	(-) Acrescimo Buy Help	0,00		0,00	0,00	0,00	0,00	
312118	3.1.02.01.0018	AA	(-) Taxa Cartao de Credito	390.458,33	D	2.518,18	0,00	2.518,18	392.976,51	D
312300	3.1.02.03	SS	DEDUÇÕES DA VENDA DE MERCADORIAS - LIGADAS	0,00		0,00	0,00	0,00	0,00	
312301	3.1.02.03.0001	AA	ICMS Sobre Vendas de Mercadorias - Ligadas	0,00		0,00	0,00	0,00	0,00	
312302	3.1.02.03.0002	AA	PIS Sobre Vendas de Mercadorias - Ligadas	0,00		0,00	0,00	0,00	0,00	
312303	3.1.02.03.0003	AA	COFINS Sobre Vendas de Mercadorias - Ligadas	0,00		0,00	0,00	0,00	0,00	
312307	3.1.02.03.0007	AA	Cancelamentos, Devoluções, Desc. e Abat. - Ligadas	0,00		0,00	0,00	0,00	0,00	
312400	3.1.02.04	SS	DEDUÇÕES SOBRE VENDAS DE SERVIÇOS	0,00		0,00	0,00	0,00	0,00	
312401	3.1.02.04.0001	AA	ISS Sobre Vendas de Serviços	0,00		0,00	0,00	0,00	0,00	
312402	3.1.02.04.0002	AA	Pis Sobre Vendas de Serviços	0,00		0,00	0,00	0,00	0,00	
312403	3.1.02.04.0003	AA	Cofins Sobre Vendas de Serviços	0,00		0,00	0,00	0,00	0,00	
312407	3.1.02.04.0007	AA	Canc., Desc. e Abat. s/ Serviços	0,00		0,00	0,00	0,00	0,00	
312408	3.1.02.04.0008	AA	Imposto Simples Nacional	0,00		0,00	0,00	0,00	0,00	
313000	3.1.03	SS	OUTRAS RECEITAS OPERACIONAIS	715.608,80	C	15.283,73	9.164,85	6.118,88	709.489,92	C
313100	3.1.03.01	SS	RECEITAS FINANCEIRAS	178.177,71	C	0,00	779,49	-779,49	178.957,20	C
313101	3.1.03.01.0001	AA	Contrapartida de Ajustes a Valor Presente	0,00		0,00	0,00	0,00	0,00	
313102	3.1.03.01.0002	AA	Ganhos Auferidos no Merc. De Renda Variável	0,00		0,00	0,00	0,00	0,00	
313103	3.1.03.01.0003	AA	Receitas de Juros Sobre Capital Próprio	0,00		0,00	0,00	0,00	0,00	
313104	3.1.03.01.0004	AA	Amortização de Deságio nas Aquisições Investimento	0,00		0,00	0,00	0,00	0,00	
313105	3.1.03.01.0005	AA	Acrescimos Financeiros Obtidos	0,00		0,00	0,00	0,00	0,00	
313106	3.1.03.01.0006	AA	Descontos Obtidos - Financeiro	176.546,40	C	0,00	779,47	-779,47	177.325,87	C
313107	3.1.03.01.0007	AA	Rendimentos Aplicações Financeiras	1.129,19	C	0,00	0,02	-,02	1.129,21	C
313108	3.1.03.01.0008	AA	Juros Ativos/Recebidos	502,12	C	0,00	0,00	0,00	502,12	C
313109	3.1.03.01.0009	AA	Variação Monetária Ativa	0,00		0,00	0,00	0,00	0,00	
313110	3.1.03.01.0010	AA	Variação Cambial Ativa	0,00		0,00	0,00	0,00	0,00	
313111	3.1.03.01.0011	AA	Bonificação Recebida	0,00		0,00	0,00	0,00	0,00	
313190	3.1.03.01.0090	AA	(-) Descontos Rebaixa Custos	0,00		0,00	0,00	0,00	0,00	
313191	3.1.03.01.0091	AA	Acordo / Verba Pasta	0,00		0,00	0,00	0,00	0,00	
313199	3.1.03.01.0099	AA	Outras Receitas Financeiras	0,00		0,00	0,00	0,00	0,00	
313200	3.1.03.02	SS	OUTRAS RECEITAS OPERACIONAIS	537.431,09	C	15.283,73	8.385,36	6.898,37	530.532,72	C
313201	3.1.03.02.0001	AA	Deságio Compra Cred. I.C.M.S	0,00		0,00	0,00	0,00	0,00	
313202	3.1.03.02.0002	AA	Contrapartida de Outros Ajustes às Normas Int.	0,00		0,00	0,00	0,00	0,00	
313205	3.1.03.02.0005	AA	Reversão de Provisões	0,00		0,00	0,00	0,00	0,00	
313209	3.1.03.02.0009	AA	Recuperação de Despesas	0,00		0,00	0,00	0,00	0,00	
313210	3.1.03.02.0010	AA	Receitas de Aluguel - Nao Operacional	0,00		0,00	0,00	0,00	0,00	
313211	3.1.03.02.0011	AA	Recuperação Despesas - Cheques Recebidos	0,00		0,00	0,00	0,00	0,00	
313212	3.1.03.02.0012	AA	Pis / Cofins Sobre Crédito Receitas	0,00		0,00	0,00	0,00	0,00	
313213	3.1.03.02.0013	AA	Sobras de Caixa	7.911,06	C	0,00	495,26	-495,26	8.406,32	C
313214	3.1.03.02.0014	AA	Comissão Recargas Celular	0,00		0,00	0,00	0,00	0,00	
313215	3.1.03.02.0015	AA	Receitas á Identificar	0,00		0,00	0,00	0,00	0,00	
313216	3.1.03.02.0016	AA	Venda Papelão	10.974,49	C	0,00	0,00	0,00	10.974,49	C
313217	3.1.03.02.0017	AA	Venda Sucata	0,00		0,00	0,00	0,00	0,00	
313218	3.1.03.02.0018	AA	Venda Osso/Muchiba	10.111,49	C	0,00	0,00	0,00	10.111,49	C
313219	3.1.03.02.0019	AA	Acordos Comerciais	13.550,10	C	0,00	0,00	0,00	13.550,10	C
313220	3.1.03.02.0020	AA	Venda de Oleo Usado	0,00		0,00	0,00	0,00	0,00	
313290	3.1.03.02.0090	AA	Outras Receitas Operacionais	2.001,83	C	0,00	0,00	0,00	2.001,83	C
313291	3.1.03.02.0091	AA	Venda de Imobilizado	0,00		0,00	0,00	0,00	0,00	
313292	3.1.03.02.0092	AA	Crédito Autorgado	0,00		0,00	0,00	0,00	0,00	
313296	3.1.03.02.0096	AA	(-) Custo das Outras Receitas Operacionais	0,00		0,00	0,00	0,00	0,00	
313297	3.1.03.02.0097	AA	(-) ICMS Sobre Outras Receitas	0,00		0,00	0,00	0,00	0,00	

Valor: R$ 1.000,00
PROCESSO CÍVEL E DO TRABALHO -> Processo de Conhecimento -> Procedimento de Conhecimento -> Procedimentos Especiais -> Procedimentos Regidos por Outros Códigos, Leis Esparsas e Regimentos -> Relatório Falimentar
GOIANIA - 5ª UPJ VARAS CIVEIS: 12ª, 20ª, 21ª, 22ª, 23ª E 25ª
Usuário: DYOGO CROSARA - Data: 15/10/2026 10:26:36

Tribunal de Justiça do Estado de Goiás
Documento Assinado e Publicado Digitalmente em 31/08/2026 20:05:22
Assinado por DYOGO CROSARA:00000278122
Localizar pelo código: 109987605432563873183965276, no endereço: https://projudi.tjgo.jus.br/p

Processo: 5123828-55.2026.8.09.0051
Movimentação 36 - Juntada - Petição
Arquivo 2: docanexormajanelromaio2026_compressed.pdf - Pag 139/265

- . . / - /F:*Movimento
Balancete - / Periodo 01/05/26 a 31/05/26

Conta	Classificação Contábil	TP	Descrição da Conta	Saldo Inicial	D/C	Débito	Crédito	Movimento	Saldo Atual	DC
313298	3.1.03.02.0098	AA	(-) PIS Sobre Outras Receitas	0,00		0,00	0,00	0,00	0,00	
313299	3.1.03.02.0099	AA	(-) COFINS Sobre Outras Receitas	0,00		0,00	0,00	0,00	0,00	
313300	3.1.03.02.0100	AA	Bonificação Recebidas	26.188,48	C	0,00	0,00	0,00	26.188,48	C
313301	3.1.03.02.0101	AA	(-) Exclusao ICMS Base Calculo - PIS/COFINS	90.314,19	C	0,00	7.890,10	-7.890,10	98.204,29	C
313302	3.1.03.02.0102	AA	(-) Ganho/Perda de Equivalencia Patrimonial	0,00		0,00	0,00	0,00	0,00	
313303	3.1.03.02.0103	AA	Crédito Judicial	0,00		0,00	0,00	0,00	0,00	
313304	3.1.03.02.0104	AA	Receita c/ Carga e Descarga	0,00		0,00	0,00	0,00	0,00	
313305	3.1.03.02.0105	AA	Vendas IFOOD	479.562,97	C	0,00	0,00	0,00	479.562,97	C
313306	3.1.03.02.0106	AA	Receita de Rateio de Custo CD	0,00		0,00	0,00	0,00	0,00	
313307	3.1.03.02.0107	AA	Venda de Energia Eletrica	0,00		0,00	0,00	0,00	0,00	
313308	3.1.03.02.0108	AA	Bonificação - Vale Presente Funcionario	103.183,52	D	15.283,73	0,00	15.283,73	118.467,25	D
320000	3.2	SS	CUSTO DAS MERCADORIAS E SERVIÇOS VENDIDOS	14.576.742,85	D	781.432,37	0,00	781.432,37	15.358.175,22	D
321000	3.2.01	SS	CUSTO DAS MERCADORIAS VENDIDAS (CMV)	14.576.742,85	D	781.432,37	0,00	781.432,37	15.358.175,22	D
321100	3.2.01.01	SS	CUSTO DAS MERCADORIAS VENDIDAS (CMV)	14.576.742,85	D	781.432,37	0,00	781.432,37	15.358.175,22	D
321101	3.2.01.01.0001	AA	Custos das Mercadorias Vendidas (CMV)	14.576.742,85	D	781.432,37	0,00	781.432,37	15.358.175,22	D
321105	3.2.01.01.0005	AA	Perdas Mercadorias Revenda	0,00		0,00	0,00	0,00	0,00	
321110	3.2.01.01.0010	AA	Estoque Inicial	0,00		0,00	0,00	0,00	0,00	
321150	3.2.01.01.0050	AA	Estoque Final	0,00		0,00	0,00	0,00	0,00	
321200	3.2.01.02	SS	CUSTO DAS MERCADORIAS VENDIDAS (CMV) - LIGADAS	0,00		0,00	0,00	0,00	0,00	
321201	3.2.01.02.0001	AA	Custos das Mercadorias Vendidas - Ligadas	0,00		0,00	0,00	0,00	0,00	
321202	3.2.01.02.0002	AA	(-) Devolução de Mercadorias Vendidas - Ligada	0,00		0,00	0,00	0,00	0,00	
321203	3.2.01.02.0003	AA	Fretes Sobre Compras	0,00		0,00	0,00	0,00	0,00	
321204	3.2.01.02.0004	AA	Bonificação de Mercadorias	0,00		0,00	0,00	0,00	0,00	
321205	3.2.01.02.0005	AA	(-) Mercadorias Consumidas na Operação	0,00		0,00	0,00	0,00	0,00	
321206	3.2.01.02.0006	AA	(-) Mercadorias Bonificadas	0,00		0,00	0,00	0,00	0,00	
321208	3.2.01.02.0008	AA	(-) Custos de manutenção dos ativos	0,00		0,00	0,00	0,00	0,00	
322000	3.2.02	SS	CUSTO DOS SERVIÇOS PRESTADOS	0,00		0,00	0,00	0,00	0,00	
322100	3.2.02.01	SS	CUSTO DOS SERVIÇOS PRESTADOS	0,00		0,00	0,00	0,00	0,00	
322101	3.2.02.01.0001	AA	Custo dos Serviços Prestados	0,00		0,00	0,00	0,00	0,00	
329000	3.2.09	SS	CUSTO DE PRODUÇÃO	0,00		0,00	0,00	0,00	0,00	
329100	3.2.09.01	SS	MATERIAL DIRETO	0,00		0,00	0,00	0,00	0,00	
329101	3.2.09.01.0001	AA	Consumo de Matéria Prima	0,00		0,00	0,00	0,00	0,00	
329120	3.2.09.01.0020	AA	Consumo de Material de Embalagem	0,00		0,00	0,00	0,00	0,00	
329130	3.2.09.01.0030	AA	Consumo de Materiais Auxiliares	0,00		0,00	0,00	0,00	0,00	
329150	3.2.09.01.0050	AA	Perdas Naturais do Processo Produtivo	0,00		0,00	0,00	0,00	0,00	
329151	3.2.09.01.0051	AA	Perdas Produtivas	0,00		0,00	0,00	0,00	0,00	
329197	3.2.09.01.0097	AA	(-) Transferência de Produção Encerradas	0,00		0,00	0,00	0,00	0,00	
329198	3.2.09.01.0098	AA	(-) Perdas Anormais no Processo Produtivo	0,00		0,00	0,00	0,00	0,00	
329200	3.2.09.02	SS	MÃO DE OBRA DIRETA	0,00		0,00	0,00	0,00	0,00	
329300	3.2.09.03	SS	CUSTOS INDIRETOS DE FABRICAÇÃO	0,00		0,00	0,00	0,00	0,00	
329301	3.2.09.03.0001	AA	Custos Indiretos de Fabricação	0,00		0,00	0,00	0,00	0,00	
329302	3.2.09.03.0002	AA	Depreciação Maquinas e Equipamentos (Produção)	0,00		0,00	0,00	0,00	0,00	
329900	3.2.09.09	SS	(-) TRANSFERÊNCIA DE PRODUÇÃO ENCERRADA	0,00		0,00	0,00	0,00	0,00	
329901	3.2.09.09.0001	AA	(-) Transferência de Produção Encerrada	0,00		0,00	0,00	0,00	0,00	
330000	3.3	SS	DESPESAS OPERACIONAIS	16.037.383,53	D	1.207.106,65	51.446,82	1.155.659,83	17.193.043,36	D
331000	3.3.01	SS	DESPESAS ADMINISTRATIVAS	13.737.762,11	D	1.111.115,70	51.298,82	1.059.816,88	14.797.578,99	D
331100	3.3.01.01	SS	DESPESAS COM PESSOAL	6.425.310,55	D	200.509,92	0,00	200.509,92	6.625.820,47	D
331101	3.3.01.01.0001	AA	Pro Labore	23.358,06	D	0,00	0,00	0,00	23.358,06	D
331102	3.3.01.01.0002	AA	Salários e Ordenados	3.285.045,44	D	40.680,00	0,00	40.680,00	3.325.725,44	D
331104	3.3.01.01.0004	AA	Provisões Para Férias e 13º Salário	0,00		0,00	0,00	0,00	0,00	
331105	3.3.01.01.0005	AA	Horas Extra - Extraordinárias	80.765,25	D	0,00	0,00	0,00	80.765,25	D
331114	3.3.01.01.0014	AA	Ajuda de Custo e Diárias de Viagens	0,00		0,00	0,00	0,00	0,00	
331115	3.3.01.01.0015	AA	INSS/Empresa/Terceiros	829.822,46	D	0,00	0,00	0,00	829.822,46	D

Valor: R$ 1.000,00
PROCESSO CÍVEL E DO TRABALHO -> Processo de Conhecimento -> Procedimento de Conhecimento -> Procedimentos Especiais -> Procedimentos Regidos por Outros Códigos, Leis Esparsas e Regimentos -> Relatório Falimentar
GOIANIA - 5ª UPJ VARAS CIVEIS: 12ª, 20ª, 21ª, 22ª, 23ª E 25ª
Usuário: DYOGO CROSARA - Data: 15/10/2026 10:26:36

Tribunal de Justiça do Estado de Goiás
Documento Assinado e Publicado Digitalmente em 31/08/2026 20:05:22
Assinado por DYOGO CROSARA:00000278122
Localizar pelo código: 109987605432563873183965276, no endereço: https://projudi.tjgo.jus.br/p

Processo: 5123828-55.2026.8.09.0051
Movimentação 36 - Juntada - Petição
Arquivo 2: docanexormajanelromaio2026_compressed.pdf - Pag.140/265

- . . / - /F:*Movimento
Balancete - / Periodo 01/05/26 a 31/05/26

Conta	Classificação Contábil	TP	Descrição da Conta	Saldo Inicial	D/C	Débito	Crédito	Movimento	Saldo Atual	DC
331117	3.3.01.01.0017	AA	FGTS	241.846,82	D	0,00	0,00	0,00	241.846,82	D
331118	3.3.01.01.0018	AA	Indenizações - Aviso Previo	93.845,13	D	29.046,62	0,00	29.046,62	122.891,75	D
331119	3.3.01.01.0019	AA	Folha Extra II - INUTILIZAR	0,00		0,00	0,00	0,00	0,00	
331120	3.3.01.01.0020	AA	Causas Trabalhistas Judiciais (Indedutivel	0,00		0,00	0,00	0,00	0,00	
331121	3.3.01.01.0021	AA	Ferias	438.122,25	D	0,00	0,00	0,00	438.122,25	D
331122	3.3.01.01.0022	AA	13 Salario	30.460,50	D	0,00	0,00	0,00	30.460,50	D
331123	3.3.01.01.0023	AA	Comissoes	0,00		0,00	0,00	0,00	0,00	
331124	3.3.01.01.0024	AA	Acordos Trabalhistas	18.347,40	D	0,00	0,00	0,00	18.347,40	D
331125	3.3.01.01.0025	AA	Serviço de Terceiros PJ	1.378.933,32	D	130.783,30	0,00	130.783,30	1.509.716,62	D
331126	3.3.01.01.0026	AA	Seguro Garantia Judicial	0,00		0,00	0,00	0,00	0,00	
331127	3.3.01.01.0027	AA	FGTS Rescisão	4.763,92	D	0,00	0,00	0,00	4.763,92	D
331128	3.3.01.01.0028	AA	Contingências Trabalhistas	0,00		0,00	0,00	0,00	0,00	
331199	3.3.01.01.0099	AA	Outros Encargos com Pessoal - INUTILIZAR	0,00		0,00	0,00	0,00	0,00	
331200	3.3.01.02	SS	BENFÍCIOS E OUTRAS DESP. COM PESSOAL	179.079,12	D	29.974,31	0,00	29.974,31	209.053,43	D
331201	3.3.01.02.0001	AA	Programa de Alimentação do Trabalhador - PAT	0,00		0,00	0,00	0,00	0,00	
331202	3.3.01.02.0002	AA	Assistência Médica, Odontológica e Farmacêutica	43.509,37	D	22.210,91	0,00	22.210,91	65.720,28	D
331203	3.3.01.02.0003	AA	Uniformes e Equipamentos de Proteção Individual	13.418,48	D	0,00	0,00	0,00	13.418,48	D
331204	3.3.01.02.0004	AA	Recrutamento e Seleção	0,00		0,00	0,00	0,00	0,00	
331205	3.3.01.02.0005	AA	Cursos e Treinamentos	0,00		0,00	0,00	0,00	0,00	
331206	3.3.01.02.0006	AA	Vale Transporte	31.202,32	D	0,00	0,00	0,00	31.202,32	D
331207	3.3.01.02.0007	AA	Vale Alimentação	0,00		0,00	0,00	0,00	0,00	
331208	3.3.01.02.0008	AA	Exames Admicionais e Demicionais	9.757,30	D	1.771,40	0,00	1.771,40	11.528,70	D
331209	3.3.01.02.0009	AA	Bolsa Auxílio - Estágio	14.301,59	D	1.229,82	0,00	1.229,82	15.531,41	D
331210	3.3.01.02.0010	AA	Lanches e Refeições	66.890,06	D	4.762,18	0,00	4.762,18	71.652,24	D
331299	3.3.01.02.0099	AA	Outros Gastos com Pessoal	0,00		0,00	0,00	0,00	0,00	
331300	3.3.01.03	SS	DESPESAS COM UTILIDADES E SERVIÇOS	3.083.122,09	D	296.197,91	14.289,94	281.907,97	3.365.030,06	D
331301	3.3.01.03.0001	AA	Despesas com Utillidades e Serviços	0,00		0,00	0,00	0,00	0,00	
331302	3.3.01.03.0002	AA	Água e Esgoto	110.397,62	D	19.542,75	0,00	19.542,75	129.940,37	D
331303	3.3.01.03.0003	AA	Energia Elétrica	2.318.975,39	D	154.485,92	14.289,94	140.195,98	2.459.171,37	D
331304	3.3.01.03.0004	AA	Telefone/Internet/Provedores	107.094,11	D	20.469,24	0,00	20.469,24	127.563,35	D
331305	3.3.01.03.0005	AA	Correios	317,85	D	0,00	0,00	0,00	317,85	D
331306	3.3.01.03.0006	AA	Limpeza e Conservação	544.237,12	D	99.900,00	0,00	99.900,00	644.137,12	D
331307	3.3.01.03.0007	AA	Despesas Cartórarias	0,00		0,00	0,00	0,00	0,00	
331308	3.3.01.03.0008	AA	Serviços de Pessoa Jurídica-Serasa	0,00		0,00	0,00	0,00	0,00	
331309	3.3.01.03.0009	AA	Transportes de Valores	0,00		0,00	0,00	0,00	0,00	
331310	3.3.01.03.0010	AA	Monitoramento/Vigilância Eletrônico	2.100,00	D	1.800,00	0,00	1.800,00	3.900,00	D
331398	3.3.01.03.0098	AA	(-) PIS Crédito s/ Utilidades e Serviços	0,00		0,00	0,00	0,00	0,00	
331399	3.3.01.03.0099	AA	(-) COFINS Crédito s/ Utilidades e Serviços	0,00		0,00	0,00	0,00	0,00	
331400	3.3.01.04	SS	DESPESAS COM MANUTENÇÃO	408.430,43	D	9.794,00	0,00	9.794,00	418.224,43	D
331401	3.3.01.04.0001	AA	Manutenção e Conservação de Bens e Instalações	20.536,73	D	6.294,00	0,00	6.294,00	26.830,73	D
331402	3.3.01.04.0002	AA	Manutenção de Edifícios	0,00		0,00	0,00	0,00	0,00	
331403	3.3.01.04.0003	AA	Manutenção de Máquinas e Equipamentos	187.003,23	D	3.500,00	0,00	3.500,00	190.503,23	D
331404	3.3.01.04.0004	AA	Manutenção de Móveis e Utensílios	200.890,47	D	0,00	0,00	0,00	200.890,47	D
331405	3.3.01.04.0005	AA	Manutenção de Equipamentos de Informática/Sistemas	0,00		0,00	0,00	0,00	0,00	
331500	3.3.01.05	SS	MATERIAL DE USO E CONSUMO	91.386,10	D	170,49	0,00	170,49	91.556,59	D
331501	3.3.01.05.0001	AA	Material de Uso e Consumo	0,00		0,00	0,00	0,00	0,00	
331502	3.3.01.05.0002	AA	Papelaria / Placas Informativas	955,00	D	0,00	0,00	0,00	955,00	D
331503	3.3.01.05.0003	AA	Material de Escritorio	18.727,18	D	0,00	0,00	0,00	18.727,18	D
331504	3.3.01.05.0004	AA	Material de Limpeza	68.094,05	D	170,49	0,00	170,49	68.264,54	D
331505	3.3.01.05.0005	AA	Material para Reparos	0,00		0,00	0,00	0,00	0,00	
331506	3.3.01.05.0006	AA	Material Confeitaria/Padaria	2.437,00	D	0,00	0,00	0,00	2.437,00	D
331507	3.3.01.05.0007	AA	Material Açougue	1.172,87	D	0,00	0,00	0,00	1.172,87	D
331600	3.3.01.06	SS	DESPESAS COM INFORMÁTICA	417.454,22	D	67.247,48	0,00	67.247,48	484.701,70	D

Valor: R$ 1.000,00
PROCESSO CÍVEL E DO TRABALHO -> Processo de Conhecimento -> Procedimento de Conhecimento -> Procedimentos Especiais -> Procedimentos Regidos por Outros Códigos, Leis Esparsas e Regimentos -> Relatório Falimentar
GOIANIA - 5ª UPJ VARAS CIVEIS: 12ª, 20ª, 21ª, 22ª, 23ª E 25ª
Usuário: DYOGO CROSARA - Data: 15/10/2026 10:26:36

Tribunal de Justiça do Estado de Goiás
Documento Assinado e Publicado Digitalmente em 31/08/2026 20:05:22
Assinado por DYOGO CROSARA:00000278122
Localizar pelo código: 109987605432563873183965276, no endereço: https://projudi.tjgo.jus.br/p

Processo: 5123828-55.2026.8.09.0051
Movimentação 36 - Juntada - Petição
Arquivo 2: docanexormajanelromaio2026_compressed.pdf - Pag 141/265

- . . / - /F:*Movimento
Balancete - / Periodo 01/05/26 a 31/05/26

Conta	Classificação Contábil	TP	Descrição da Conta	Saldo Inicial	D/C	Débito	Crédito	Movimento	Saldo Atual	DC
331601	3.3.01.06.0001	AA	Despesas com Informática	417.454,22	D	67.247,48	0,00	67.247,48	484.701,70	D
331700	3.3.01.07	SS	DESPESAS TRIBUTÁRIAS	108.918,06	D	912,35	0,00	912,35	109.830,41	D
331701	3.3.01.07.0001	AA	IPTU	0,00		0,00	0,00	0,00	0,00	
331702	3.3.01.07.0002	AA	IPVA	7.148,44	D	0,00	0,00	0,00	7.148,44	D
331704	3.3.01.07.0004	AA	Multas Fiscais Indedutíveis	0,00		0,00	0,00	0,00	0,00	
331705	3.3.01.07.0005	AA	Multas Fiscais Indedutíveis - Procon/Inmetro/Trânsito	0,00		0,00	0,00	0,00	0,00	
331707	3.3.01.07.0007	AA	Imposto Sindical	0,00		0,00	0,00	0,00	0,00	
331708	3.3.01.07.0008	AA	ICMS Diferencial Aliquota ST/Protege 15%	319,90	D	0,00	0,00	0,00	319,90	D
331709	3.3.01.07.0009	AA	Simples Nacional	0,00		0,00	0,00	0,00	0,00	
331710	3.3.01.07.0010	AA	CRF	0,00		0,00	0,00	0,00	0,00	
331711	3.3.01.07.0011	AA	IOF	0,00		0,00	0,00	0,00	0,00	
331712	3.3.01.07.0012	AA	Impostos Federais	0,00		0,00	0,00	0,00	0,00	
331713	3.3.01.07.0013	AA	Impostos Estaduais	82.550,10	D	912,35	0,00	912,35	83.462,45	D
331715	3.3.01.07.0015	AA	Impostos Municipais	0,00		0,00	0,00	0,00	0,00	
331716	3.3.01.07.0016	AA	Taxas Públicas	0,00		0,00	0,00	0,00	0,00	
331718	3.3.01.07.0018	AA	Impostos e Taxas Diversas	18.899,62	D	0,00	0,00	0,00	18.899,62	D
331719	3.3.01.07.0019	AA	INSS/RPA - Produtor Rural	0,00		0,00	0,00	0,00	0,00	
331720	3.3.01.07.0020	AA	Pis s/ Receitas Financeiras	0,00		0,00	0,00	0,00	0,00	
331721	3.3.01.07.0021	AA	Cofins s/Receita Financeiras	0,00		0,00	0,00	0,00	0,00	
331722	3.3.01.07.0022	AA	Imposto de Renda - Emprestimos	0,00		0,00	0,00	0,00	0,00	
331800	3.3.01.08	SS	DESPESAS GERAIS	2.847.822,11	D	504.943,85	37.008,88	467.934,97	3.315.757,08	D
331801	3.3.01.08.0001	AA	Aluguel e Condominio	1.682.520,19	D	449.575,60	35.747,88	413.827,72	2.096.347,91	D
331802	3.3.01.08.0002	AA	Honorários Advocaticios	154.184,52	D	35.546,13	0,00	35.546,13	189.730,65	D
331803	3.3.01.08.0003	AA	Bens de Pequeno Valor	2.387,67	C	0,00	1.261,00	-1.261,00	3.648,67	C
331804	3.3.01.08.0004	AA	Confraternizações	3.904,83	D	0,00	0,00	0,00	3.904,83	D
331805	3.3.01.08.0005	AA	Depreciação e Amortização	0,00		0,00	0,00	0,00	0,00	
331806	3.3.01.08.0006	AA	Depreciação Maquinas e Equipamentos (Produção)	0,00		0,00	0,00	0,00	0,00	
331807	3.3.01.08.0007	AA	Fretes e Carretos	191.665,26	D	1.550,00	0,00	1.550,00	193.215,26	D
331808	3.3.01.08.0008	AA	Falta de Caixa	1.513,42	D	183,55	0,00	183,55	1.696,97	D
331809	3.3.01.08.0009	AA	Despesas com Jornais/Revistas	1.644,61	D	0,00	0,00	0,00	1.644,61	D
331810	3.3.01.08.0010	AA	Honorários Contábeis	330.158,36	D	0,00	0,00	0,00	330.158,36	D
331811	3.3.01.08.0011	AA	Associações de Classe	2.079,64	D	0,00	0,00	0,00	2.079,64	D
331812	3.3.01.08.0012	AA	Perdas Administrativas	0,00		0,00	0,00	0,00	0,00	
331813	3.3.01.08.0013	AA	Segurança e Vigilancia	0,00		0,00	0,00	0,00	0,00	
331814	3.3.01.08.0014	AA	Tarifas Bancárias (exceto sobre empréstimos)	0,00		0,00	0,00	0,00	0,00	
331815	3.3.01.08.0015	AA	Provisão Para Perdas em Estoques	0,00		0,00	0,00	0,00	0,00	
331816	3.3.01.08.0016	AA	Prejuizos Diversos	0,00		0,00	0,00	0,00	0,00	
331817	3.3.01.08.0017	AA	Provisão p/ Perdas Com Devedores Duvidosos	0,00		0,00	0,00	0,00	0,00	
331818	3.3.01.08.0018	AA	Devedores Cheques e Convenios + 6 meses	0,00		0,00	0,00	0,00	0,00	
331819	3.3.01.08.0019	AA	Doações	5.936,18	D	3.397,02	0,00	3.397,02	9.333,20	D
331820	3.3.01.08.0020	AA	Aluguel de Equipamentos	0,00		0,00	0,00	0,00	0,00	
331821	3.3.01.08.0021	AA	Alvará de Licença	0,00		0,00	0,00	0,00	0,00	
331822	3.3.01.08.0022	AA	Seguro de Cargas	0,00		0,00	0,00	0,00	0,00	
331823	3.3.01.08.0023	AA	Renovação De Resp. Técnica	0,00		0,00	0,00	0,00	0,00	
331824	3.3.01.08.0024	AA	Frota	0,00		0,00	0,00	0,00	0,00	
331825	3.3.01.08.0025	AA	Copa e Cozinha	32.397,41	D	115,00	0,00	115,00	32.512,41	D
331826	3.3.01.08.0026	AA	Serviços de Terceiros	9.392,11	D	0,00	0,00	0,00	9.392,11	D
331827	3.3.01.08.0027	AA	Leasing / Arrendamento Mercantil	0,00		0,00	0,00	0,00	0,00	
331828	3.3.01.08.0028	AA	Materiais Impressos, Etiquetas - ADM	17.606,88	D	0,00	0,00	0,00	17.606,88	D
331829	3.3.01.08.0029	AA	Locações	150.257,99	D	0,00	0,00	0,00	150.257,99	D
331830	3.3.01.08.0030	AA	Brindes para Sorteio - Aniversario Barao	6.199,64	D	0,00	0,00	0,00	6.199,64	D
331831	3.3.01.08.0031	AA	Brindes - Pontuação Clientes	0,00		0,00	0,00	0,00	0,00	
331891	3.3.01.08.0091	AA	Consultoria e Assessoria	260.748,74	D	14.576,55	0,00	14.576,55	275.325,29	D

Valor: R$ 1.000,00
PROCESSO CÍVEL E DO TRABALHO -> Processo de Conhecimento -> Procedimento de Conhecimento -> Procedimentos Especiais -> Procedimentos Regidos por Outros Códigos, Leis Esparsas e Regimentos -> Relatório Falimentar
GOIANIA - 5ª UPJ VARAS CIVEIS: 12ª, 20ª, 21ª, 22ª, 23ª E 25ª
Usuário: DYOGO CROSARA - Data: 15/10/2026 10:26:36

Tribunal de Justiça do Estado de Goiás
Documento Assinado e Publicado Digitalmente em 31/08/2026 20:05:22
Assinado por DYOGO CROSARA:00000278122
Localizar pelo código: 109987605432563873183965276, no endereço: https://projudi.tjgo.jus.br/p

Processo: 5123828-55.2026.8.09.0051
Movimentação 36 - Juntada - Petição
Arquivo 2: docanexoromajanfromaio2026_compressed.pdf - Pag 142/265

- . . / - /F:*Movimento
Balancete - / Periodo 01/05/26 a 31/05/26

Conta	Classificação Contábil	TP	Descrição da Conta	Saldo Inicial	D/C	Débito	Crédito	Movimento	Saldo Atual	DC
331894	3.3.01.08.0094	AA	COFINS Sobre Receitas Operaciona	0,00		0,00	0,00	0,00	0,00	
331895	3.3.01.08.0095	AA	PIS Sobre Receitas Operacionais	0,00		0,00	0,00	0,00	0,00	
331896	3.3.01.08.0096	AA	(-) PIS Crédito s/ Aluguéis PJ	0,00		0,00	0,00	0,00	0,00	
331897	3.3.01.08.0097	AA	(-) COFINS Crédito s/ Aluguéis PJ	0,00		0,00	0,00	0,00	0,00	
331898	3.3.01.08.0098	AA	(-) Pis Crédito Lei 10637/2002	0,00		0,00	0,00	0,00	0,00	
331899	3.3.01.08.0099	AA	(-) Cofins Crédito Lei 10833/2003	0,00		0,00	0,00	0,00	0,00	
331963	3.3.01.08.0100	AA	Seguros	0,00		0,00	0,00	0,00	0,00	
331864	3.3.01.08.0101	AA	Certificado Digital	0,00		0,00	0,00	0,00	0,00	
331865	3.3.01.08.0102	AA	Acordo Juridico / Sentenca Cliente	0,00		0,00	0,00	0,00	0,00	
331900	3.3.01.09	SS	DEPRECIAÇÕES E AMORTIZAÇÕES	0,00		0,00	0,00	0,00	0,00	
331901	3.3.01.09.0001	AA	Depreciações	0,00		0,00	0,00	0,00	0,00	
331902	3.3.01.09.0002	AA	Amortizações CPC 06	0,00		0,00	0,00	0,00	0,00	
331903	3.3.01.09.0003	AA	(-) Cofins s/ Depreciações	0,00		0,00	0,00	0,00	0,00	
331904	3.3.01.09.0004	AA	(-) Pis s/ Depreciações	0,00		0,00	0,00	0,00	0,00	
331950	3.3.01.10	SS	DESPESAS COM VEÍCULOS	58.970,65	D	0,00	0,00	0,00	58.970,65	D
331951	3.3.01.10.0001	AA	Combustíveis e Lubrificantes	35.279,30	D	0,00	0,00	0,00	35.279,30	D
331952	3.3.01.10.0002	AA	Manutenção e Reparos	12.729,58	D	0,00	0,00	0,00	12.729,58	D
331953	3.3.01.10.0003	AA	Locação de Veículos	0,00		0,00	0,00	0,00	0,00	
331954	3.3.01.10.0004	AA	Seguros de Veículos	10.961,77	D	0,00	0,00	0,00	10.961,77	D
331960	3.3.01.11	SS	DESPESAS NAO DEDUTIVEIS	117.268,78	D	1.365,39	0,00	1.365,39	118.634,17	D
331961	3.3.01.11.0001	AA	Multas Indedutíveis	0,00		0,00	0,00	0,00	0,00	
331962	3.3.01.11.0002	AA	Despesas Não Dedutíveis	117.268,78	D	1.365,39	0,00	1.365,39	118.634,17	D
332000	3.3.02	SS	DESPESAS COMERCIAIS	1.545.359,10	D	81.812,92	148,00	81.664,92	1.627.024,02	D
332300	3.3.02.03	SS	DESPESAS COM VENDAS	179.355,07	D	0,00	0,00	0,00	179.355,07	D
332301	3.3.02.03.0001	AA	Despesas com Vendas	0,00		0,00	0,00	0,00	0,00	
332302	3.3.02.03.0002	AA	Despesa com Embalagens	169.410,12	D	0,00	0,00	0,00	169.410,12	D
332303	3.3.02.03.0003	AA	Suprimentos com Vendas	9.944,95	D	0,00	0,00	0,00	9.944,95	D
332400	3.3.02.04	SS	DESPESAS COM PROPAGANDA E PUBLICIDADE	168.957,49	D	1.600,00	148,00	1.452,00	170.409,49	D
332401	3.3.02.04.0001	AA	Propaganda/Publicidade	161.107,61	D	1.600,00	148,00	1.452,00	162.559,61	D
332402	3.3.02.04.0002	AA	Patrocínios	0,00		0,00	0,00	0,00	0,00	
332403	3.3.02.04.0003	AA	Grafica e Impressos	7.849,88	D	0,00	0,00	0,00	7.849,88	D
332404	3.3.02.04.0004	AA	Amostras	0,00		0,00	0,00	0,00	0,00	
332405	3.3.02.04.0005	AA	Anúncios	0,00		0,00	0,00	0,00	0,00	
332406	3.3.02.04.0006	AA	Pesquisas de Mercado e de Opinião	0,00		0,00	0,00	0,00	0,00	
332407	3.3.02.04.0007	AA	Brindes e Donativos	0,00		0,00	0,00	0,00	0,00	
332500	3.3.02.05	SS	DESPESAS COM VEÍCULOS	0,00		0,00	0,00	0,00	0,00	
332501	3.3.02.05.0001	AA	Despesas com Veículos	0,00		0,00	0,00	0,00	0,00	
332502	3.3.02.05.0002	AA	Combustíveis e Lubrificantes	0,00		0,00	0,00	0,00	0,00	
332503	3.3.02.05.0003	AA	Pneus e Câmaras	0,00		0,00	0,00	0,00	0,00	
332504	3.3.02.05.0004	AA	Manutenção de Veículos	0,00		0,00	0,00	0,00	0,00	
332505	3.3.02.05.0005	AA	Locação de Veículos	0,00		0,00	0,00	0,00	0,00	
332506	3.3.02.05.0006	AA	Seguros de Veículos	0,00		0,00	0,00	0,00	0,00	
332600	3.3.02.06	SS	DESPESAS COM VIAGENS	6.433,24	D	0,00	0,00	0,00	6.433,24	D
332601	3.3.02.06.0001	AA	Despesas com Viagens e Estadias	5.002,24	D	0,00	0,00	0,00	5.002,24	D
332602	3.3.02.06.0002	AA	Viagens Terrestres	0,00		0,00	0,00	0,00	0,00	
332603	3.3.02.06.0003	AA	Viagens Aéreas	0,00		0,00	0,00	0,00	0,00	
332604	3.3.02.06.0004	AA	Hospedagem	1.431,00	D	0,00	0,00	0,00	1.431,00	D
332605	3.3.02.06.0005	AA	Lanches/Refeições	0,00		0,00	0,00	0,00	0,00	
332900	3.3.02.09	SS	OUTRAS DESPESAS COMERCIAIS	1.190.613,30	D	80.212,92	0,00	80.212,92	1.270.826,22	D
332901	3.3.02.09.0001	AA	Perdas com Mercadorias	1.117.158,98	D	80.212,92	0,00	80.212,92	1.197.371,90	D
332904	3.3.02.09.0004	AA	Doação a Instituições Sem Fins Lucrativos	0,00		0,00	0,00	0,00	0,00	
332905	3.3.02.09.0005	AA	Ajustes de Inventários	73.454,32	D	0,00	0,00	0,00	73.454,32	D
332906	3.3.02.09.0006	AA	Outras Contribuições e Doações	0,00		0,00	0,00	0,00	0,00	

32,5000000024767

Valor: R$ 1.000,00
PROCESSO CÍVEL E DO TRABALHO -> Processo de Conhecimento -> Procedimento de Conhecimento -> Procedimentos Especiais -> Procedimentos Regidos por Outros Códigos, Leis Esparsas e Regimentos -> Relatório Falimentar
GOIANIA - 5ª UPJ VARAS CIVEIS: 12ª, 20ª, 21ª, 22ª, 23ª E 25ª
Usuário: DYOGO CROSARA - Data: 15/10/2026 10:26:36

Tribunal de Justiça do Estado de Goiás
Documento Assinado e Publicado Digitalmente em 31/08/2026 20:05:22
Assinado por DYOGO CROSARA:00000278122
Localizar pelo código: 109987605432563873183965276, no endereço: https://projudi.tjgo.jus.br/p

Processo: 5123828-55.2026.8.09.0051
Movimentação 36 - Juntada - Petição
Arquivo 2: docanexormajanfromaio2026_compressed.pdf - Pag.143/265

- . . / - /F:*Movimento

Balancete - / Periodo 01/05/26 a 31/05/26

Conta	Classificação Contábil	TP	Descrição da Conta	Saldo Inicial	D/C	Débito	Crédito	Movimento	Saldo Atual	DC
332908	3.3.02.09.0008	AA	Consumo Interno Loja	0,00		0,00	0,00	0,00	0,00	
332920	3.3.02.09.0020	AA	Bonificações Concedidas a Clientes	0,00		0,00	0,00	0,00	0,00	
332990	3.3.02.09.0090	AA	Outras Despesas Comerciais	0,00		0,00	0,00	0,00	0,00	
333000	3.3.03	SS	OUTRAS DESPESAS OPERACIONAIS	754.262,32	D	14.178,03	0,00	14.178,03	768.440,35	D
333100	3.3.03.01	SS	DESPESAS FINANCEIRAS	741.766,71	D	14.178,03	0,00	14.178,03	755.944,74	D
333103	3.3.03.01.0003	AA	Juros Sobre o Capital Próprio	0,00		0,00	0,00	0,00	0,00	
333104	3.3.03.01.0004	AA	Juros de Mora e Passivos	189.834,35	D	1.452,41	0,00	1.452,41	191.286,76	D
333115	3.3.03.01.0015	AA	Aluguel P.O.S	20.139,68	D	0,00	0,00	0,00	20.139,68	D
331116	3.3.03.01.0016	AA	Encargos sobre Desconto de Títulos	0,00		0,00	0,00	0,00	0,00	
333117	3.3.03.01.0017	AA	Tarifas Bancarias	73.285,07	D	2.544,25	0,00	2.544,25	75.829,32	D
333118	3.3.03.01.0018	AA	Taxas de cartão de credito	0,00		0,00	0,00	0,00	0,00	
333119	3.3.03.01.0019	AA	Variação Monetária Passiva	0,00		0,00	0,00	0,00	0,00	
333120	3.3.03.01.0020	AA	Variação Cambial Passiva	0,00		0,00	0,00	0,00	0,00	
333121	3.3.03.01.0021	AA	Descontos Concedidos	1.323,94	C	0,00	0,00	0,00	1.323,94	C
333180	3.3.03.01.0080	AA	Encargos S/Sobre Empréstimos e Financimantos	288.995,51	D	10.181,37	0,00	10.181,37	299.176,88	D
333181	3.3.03.01.0081	AA	Juros S/impostos	0,00		0,00	0,00	0,00	0,00	
333182	3.3.03.01.0082	AA	Taxa Administrativa IFOOD	0,00		0,00	0,00	0,00	0,00	
333191	3.3.03.01.0091	AA	Outras Despesas Financeiras	0,00		0,00	0,00	0,00	0,00	
333192	3.3.03.01.0092	AA	Tarifa Antecipação de Recebiveis	76.446,01	D	0,00	0,00	0,00	76.446,01	D
333193	3.3.03.01.0093	AA	Arrendamento Financeira CPC 06	0,00		0,00	0,00	0,00	0,00	
333194	3.3.03.01.0094	AA	Juros Credmei	94.390,03	D	0,00	0,00	0,00	94.390,03	D
333195	3.3.03.01.0095	AA	Juros sobre Cheque Especial	0,00		0,00	0,00	0,00	0,00	
333200	3.3.03.02	SS	OUTRAS DESPESAS	12.495,61	D	0,00	0,00	0,00	12.495,61	D
333201	3.3.03.02.0001	AA	Amortização de Agio nas Aquisições Investimentos	0,00		0,00	0,00	0,00	0,00	
333202	3.3.03.02.0002	AA	Ajustes a valor Presente - Inventario	0,00		0,00	0,00	0,00	0,00	
333203	3.3.03.02.0003	AA	Ajustes de Valor do Imobilizado/Intangível	0,00		0,00	0,00	0,00	0,00	
333204	3.3.03.02.0004	AA	Outros Ajustes às Normas Internacionais de Contabi	0,00		0,00	0,00	0,00	0,00	
333289	3.3.03.02.0089	AA	Custos Processos e Causas Judiciais	12.495,61	D	0,00	0,00	0,00	12.495,61	D
333290	3.3.03.02.0090	AA	Outras Despesas Operacionais	0,00		0,00	0,00	0,00	0,00	
333291	3.3.03.02.0091	AA	Despesas Indedutíveis Gerais	0,00		0,00	0,00	0,00	0,00	
333292	3.3.03.02.0092	AA	Perdas Com Créditos Incobráveis	0,00		0,00	0,00	0,00	0,00	
333293	3.3.03.02.0093	AA	Despesas á Identificar	0,00		0,00	0,00	0,00	0,00	
333294	3.3.03.02.0094	AA	Compra Moedas - Percentual Sobre Compra	0,00		0,00	0,00	0,00	0,00	
340000	3.4	SS	OUTRAS DESPESAS E OUTRAS RECEITAS NÃO OPERACIONAIS	0,00		0,00	0,00	0,00	0,00	
341000	3.4.01	SS	RESULTADOS NAO OPERACIONAIS	0,00		0,00	0,00	0,00	0,00	
341100	3.4.01.01	SS	RECEITAS NÃO OPERACIONAIS	0,00		0,00	0,00	0,00	0,00	
341101	3.4.01.01.0001	AA	Receita de Alienações do Ativo Permanente	0,00		0,00	0,00	0,00	0,00	
341102	3.4.01.01.0002	AA	Ganhos em Participações Societárias Aval. pelo P.L	0,00		0,00	0,00	0,00	0,00	
341190	3.4.01.01.0090	AA	Outras Receitas Não Operacionais	0,00		0,00	0,00	0,00	0,00	
341200	3.4.01.02	SS	DESPESAS NÃO OPERACIONAIS	0,00		0,00	0,00	0,00	0,00	
341201	3.4.01.02.0001	AA	(-) Valor Contábil dos Bens e Direitos Alienados	0,00		0,00	0,00	0,00	0,00	
341202	3.4.01.02.0002	AA	(-) Perdas em Participações Societárias Aval. pe	0,00		0,00	0,00	0,00	0,00	
341290	3.4.01.02.0090	AA	(-) Outras Despesas Não Operacionais	0,00		0,00	0,00	0,00	0,00	
350000	3.5	SS	SALDOS INICIAIS BALANCETE DE ABERTURA	0,00		0,00	0,00	0,00	0,00	
351000	3.5.01	SS	SALDOS INICIAIS BALANCETE DE ABERTURA	0,00		0,00	0,00	0,00	0,00	
351100	3.5.01.01	SS	SALDOS INICIAIS BALANCETE DE ABERTURA	0,00		0,00	0,00	0,00	0,00	
351101	3.5.01.01.0001	AA	Saldos Iniciais Balancete de Abertura	0,00		0,00	0,00	0,00	0,00	
360000	3.6	SS	IMPOSTOS SOBRE O LUCRO	0,00		0,00	0,00	0,00	0,00	
361000	3.6.01	SS	IMPOSTOS SOBRE O LUCRO	0,00		0,00	0,00	0,00	0,00	
361100	3.6.01.01	SS	IMPOSTOS SOBRE O LUCRO	0,00		0,00	0,00	0,00	0,00	
361101	3.6.01.01.0001	AA	CSLL	0,00		0,00	0,00	0,00	0,00	
361102	3.6.01.01.0002	AA	IRPJ	0,00		0,00	0,00	0,00	0,00	

32,5000000024767

Tribunal de Justiça do Estado de Goiás
Documento Assinado e Publicado Digitalmente em 31/08/2026 20:05:22
Assinado por DYOGO CROSARA:00000278122
Localizar pelo código: 109987605432563873183965276, no endereço: https://projudi.tjgo.jus.br/p

Valor: R$ 1.000,00
PROCESSO CÍVEL E DO TRABALHO -> Processo de Conhecimento -> Procedimento de Conhecimento -> Procedimentos Especiais -> Procedimentos Regidos por Outros Códigos, Leis Esparsas e Regimentos -> Relatório Falimentar
GOIANIA - 5ª UPJ VARAS CIVEIS: 12ª, 20ª, 21ª, 22ª, 23ª E 25ª
Usuário: DYOGO CROSARA - Data: 15/10/2026 10:26:36

Valor: R$ 1.000,00
PROCESSO CÍVEL E DO TRABALHO -> Processo de Conhecimento -> Procedimento Especiais -> Procedimentos Regidos por Outros Códigos, Leis Esparsas e Regimento
GOIÂNIA - 5ª UPJ VARAS CÍVEIS: 12ª, 20ª, 21ª, 22ª, 23ª E 25ª
Usuário: DYOGO CROSARA - Data: 15/10/2026 10:26:36

BÃO ATACAREJO - 28.790.260/0001-27

Balancete - Geral / Período 01/06/2026 a 30/06/2026

Conta	Classificação Contábil	TP	Descrição da Conta	Saldo Inicial	D/C	Débito	Crédito	Movimento	Saldo Atual	DC
100000	1	SS	A T I V O	115.354.593,30	D	0,00	0,00	0,00	115.354.593,30	D
110000	1.1	SS	ATIVO CIRCULANTE	32.998.591,52	D	0,00	0,00	0,00	32.998.591,52	D
111000	1.1.01	SS	DISPONÍVEL	3.372.863,48	D	0,00	0,00	0,00	3.372.863,48	D
111100	1.1.01.01	SS	CAIXA GERAL	998.122,39	D	0,00	0,00	0,00	998.122,39	D
111101	1.1.01.01.0001	AA	Caixa	464.316,82	D	0,00	0,00	0,00	464.316,82	D
111102	1.1.01.01.0002	AA	Caixa Geral	0,00		0,00	0,00	0,00	0,00	
111103	1.1.01.01.0003	AA	Caixa - Bloqueio Judicial	0,00		0,00	0,00	0,00	0,00	
111104	1.1.01.01.0004	AA	Caixa Prossegur	533.805,57	D	0,00	0,00	0,00	533.805,57	D
111300	1.1.01.03	SS	BANCOS CONTA MOVIMENTO	863.557,12	C	0,00	0,00	0,00	863.557,12	C
111301	1.1.01.03.0001	AA	Banco Caixa Economica 003.02150-9 (007)	0,00		0,00	0,00	0,00	0,00	
111302	1.1.01.03.0002	AA	Banco Caixa Economica 003.00557-0 (009)	0,00		0,00	0,00	0,00	0,00	
111303	1.1.01.03.0003	AA	Banco Caixa Ag 2512 - C/C 621-5 (010)	0,00		0,00	0,00	0,00	0,00	
111304	1.1.01.03.0004	AA	Banco Tribanco (006)	0,00		0,00	0,00	0,00	0,00	
111305	1.1.01.03.0005	AA	Banco Itaú (006)	0,00		0,00	0,00	0,00	0,00	
111306	1.1.01.03.0006	AA	Banco Santander (006)	0,00		0,00	0,00	0,00	0,00	
111307	1.1.01.03.0007	AA	Banco Caixa Economica 003.02092-8 (006)	0,00		0,00	0,00	0,00	0,00	
111308	1.1.01.03.0008	AA	Banco Bradesco (006)	0,00		0,00	0,00	0,00	0,00	
111310	1.1.01.03.0010	AA	Banco do Brasil (002)	0,00		0,00	0,00	0,00	0,00	
111311	1.1.01.03.0011	AA	Banco Itaú (002)	0,00		0,00	0,00	0,00	0,00	
111312	1.1.01.03.0012	AA	Banco Santander (002)	0,00		0,00	0,00	0,00	0,00	
111313	1.1.01.03.0013	AA	Banco Caixa Economica 003.00250-4 (001)	0,00		0,00	0,00	0,00	0,00	
111314	1.1.01.03.0014	AA	Banco Tribanco (002)	0,00		0,00	0,00	0,00	0,00	
111320	1.1.01.03.0020	AA	Banco do Brasil (003)	0,00		0,00	0,00	0,00	0,00	
111321	1.1.01.03.0021	AA	Banco Itaú Ag 0147 - C/C 62942-2 (003)	0,00		0,00	0,00	0,00	0,00	
111322	1.1.01.03.0022	AA	Banco Santander (003)	0,00		0,00	0,00	0,00	0,00	
111323	1.1.01.03.0023	AA	Banco Caixa Economica 003.01543-6 (003)	0,00		0,00	0,00	0,00	0,00	
111324	1.1.01.03.0024	AA	Banco Tribanco (003)	0,00		0,00	0,00	0,00	0,00	
111325	1.1.01.03.0025	AA	Banco Bradesco (001)	0,00		0,00	0,00	0,00	0,00	
111326	1.1.01.03.0026	AA	Banco Triangulo (001)	0,00		0,00	0,00	0,00	0,00	
111327	1.1.01.03.0027	AA	Banco Triangulo (003)	0,00		0,00	0,00	0,00	0,00	
111328	1.1.01.03.0028	AA	Banco Bradesco (002)	0,00		0,00	0,00	0,00	0,00	

Tribunal de Justiça do Estado de Goiás
Documento Assinado e Publicado Digitalmente em 31/08/2026 20:05:22
Assinado por DYOGO CROSARA:00000278122
Localizar pelo código: 109987605432563873183965276, no endereço: https://projudi.tjgo.jus.br/p

Valor: R$ 1.000,00
PROCESSO CÍVEL E DO TRABALHO -> Processo de Conhecimento -> Procedimento Especiais -> Procedimentos Regidos por Outros Códigos, Leis Esparsas e Regimento
GOIÂNIA - 5ª UPJ VARAS CÍVEIS: 12ª, 20ª, 21ª, 22ª, 23ª E 25ª
Usuário: DYOGO CROSARA - Data: 15/10/2026 10:26:36

Conta	Classificação Contábil	TP	Descrição da Conta	Saldo Inicial	D/C	Débito	Crédito	Movimento	Saldo Atual	DC
111329	1.1.01.03.0029	AA	Banco Bradesco (003)	0,00		0,00	0,00	0,00	0,00	
111330	1.1.01.03.0030	AA	Banco Bradesco (004)	0,00		0,00	0,00	0,00	0,00	
111331	1.1.01.03.0031	AA	Banco Bradesco (005)	0,00		0,00	0,00	0,00	0,00	
111332	1.1.01.03.0032	AA	Banco Caixa Economica 003.00841-3 (002)	0,00		0,00	0,00	0,00	0,00	
111333	1.1.01.03.0033	AA	Banco Caixa Economica 003.01767-6 (004)	0,00		0,00	0,00	0,00	0,00	
111334	1.1.01.03.0034	AA	Banco Caixa Economica 003.01961-0 (005)	0,00		0,00	0,00	0,00	0,00	
111335	1.1.01.03.0035	AA	Banco do Brasil (004)	0,00		0,00	0,00	0,00	0,00	
111336	1.1.01.03.0036	AA	Banco do Brasil (005)	0,00		0,00	0,00	0,00	0,00	
111337	1.1.01.03.0037	AA	Banco Triangulo (002)	0,00		0,00	0,00	0,00	0,00	
111338	1.1.01.03.0038	AA	Banco Triangulo (004)	0,00		0,00	0,00	0,00	0,00	
111339	1.1.01.03.0039	AA	Banco Triangulo (005)	0,00		0,00	0,00	0,00	0,00	
111340	1.1.01.03.0040	AA	Banco Caixa Economica 003.02169-0 (008)	0,00		0,00	0,00	0,00	0,00	
111341	1.1.01.03.0041	AA	Banco Itau Ag 0147 - C/C 661177 (011)	0,00		0,00	0,00	0,00	0,00	
111342	1.1.01.03.0042	AA	Banco Caixa Economica 003.66500-4 (012)	0,00		0,00	0,00	0,00	0,00	
111343	1.1.01.03.0043	AA	Banco Itaú Ag 0147 - C/C 62946-3 (008)	0,00		0,00	0,00	0,00	0,00	
111344	1.1.01.03.0044	AA	Banco Itaú Ag 0147 - C/C 62943-0 (009)	0,00		0,00	0,00	0,00	0,00	
111345	1.1.01.03.0045	AA	Banco Itaú Ag 0147 - C/C 66810-7 (013)	0,00		0,00	0,00	0,00	0,00	
111346	1.1.01.03.0046	AA	Banco Itaú Ag 0147 - C/C 62945-5 (004)	0,00		0,00	0,00	0,00	0,00	
111347	1.1.01.03.0047	AA	Banco Itaú Ag 0147 - C/C 62947-1 (005)	0,00		0,00	0,00	0,00	0,00	
111348	1.1.01.03.0048	AA	Banco Itaú Ag 0147 - C/C 62940-6 (002)	0,00		0,00	0,00	0,00	0,00	
111349	1.1.01.03.0049	AA	Banco Itaú Ag 0147 - C/C 62941-4 (001)	0,00		0,00	0,00	0,00	0,00	
111350	1.1.01.03.0050	AA	Banco Itaú Ag 0147 - C/C 62948-9 (007)	1.014,00	C	0,00	0,00	0,00	1.014,00	C
111351	1.1.01.03.0051	AA	Banco Itaú Ag 0147 - C/C 64871-1 (010)	0,00		0,00	0,00	0,00	0,00	
111352	1.1.01.03.0052	AA	Banco Itaú Ag 0147 - C/C 62951-3 (006)	0,00		0,00	0,00	0,00	0,00	
111353	1.1.01.03.0053	AA	Banco Itaú Ag 0147 - C/C 69214-9 (014)	227.036,75	C	0,00	0,00	0,00	227.036,75	C
111354	1.1.01.03.0054	AA	Banco Itaú Ag 0147 - C/C 66500-4 (012)	0,00		0,00	0,00	0,00	0,00	
111355	1.1.01.03.0055	AA	Banco Itaú Ag 0147 - C/C 70277-3 (015)	0,00		0,00	0,00	0,00	0,00	
111356	1.1.01.03.0056	AA	Banco Safra Ag 1970 - C/C 90374-8 (007)	0,00		0,00	0,00	0,00	0,00	
111357	1.1.01.03.0057	AA	Banco Safra Ag 1970 - C/C 90370-5 (010)	0,00		0,00	0,00	0,00	0,00	
111358	1.1.01.03.0058	AA	Banco Safra Ag 1970 - C/C 90377-2 (013)	0,00		0,00	0,00	0,00	0,00	
111359	1.1.01.03.0059	AA	Banco Safra Ag 1970 - C/C 90378-1 (012)	0,00		0,00	0,00	0,00	0,00	
111360	1.1.01.03.0060	AA	Banco Safra Ag 1970 - C/C 90371-3 (011)	0,00		0,00	0,00	0,00	0,00	
111361	1.1.01.03.0061	AA	Banco Safra Ag 1970 - C/C 90376-4 (009)	0,00		0,00	0,00	0,00	0,00	

Tribunal de Justiça do Estado de Goiás
Documento Assinado e Publicado Digitalmente em 31/08/2026 20:05:22
Assinado por DYOGO CROSARA:00000278122
Localizar pelo código: 109987605432563873183965276, no endereço: https://projudi.tjgo.jus.br/p

Valor: R$ 1.000,00
PROCESSO CÍVEL E DO TRABALHO -> Processo de Conhecimento -> Procedimento de Conh
GOIÂNIA - 5ª UPJ VARAS CÍVEIS: 12ª, 20ª, 21ª, 22ª, 23ª E 25ª
Usuário: DYOGO CROSARA - Data: 15/10/2026 10:26:36

Conta	Classificação Contábil	TP	Descrição da Conta	Saldo Inicial	D/C	Débito	Crédito	Movimento	Saldo Atual	DC
111362	1.1.01.03.0062	AA	Banco Safra Ag 1970 - C/C 90375-6 (008)	0,00		0,00	0,00	0,00	0,00	
111363	1.1.01.03.0063	AA	Banco Safra Ag 1970 - C/C 90381-1 (006)	0,00		0,00	0,00	0,00	0,00	
111364	1.1.01.03.0064	AA	Banco Safra Ag 1970 - C/C 90379-9 (005)	0,00		0,00	0,00	0,00	0,00	
111365	1.1.01.03.0065	AA	Banco Safra Ag 1970 - C/C 90373-0 (004)	0,00		0,00	0,00	0,00	0,00	
111366	1.1.01.03.0066	AA	Banco Safra Ag 1970 - C/C 90369-1 (003)	0,00		0,00	0,00	0,00	0,00	
111367	1.1.01.03.0067	AA	Banco Safra Ag 1970 - C/C 90372-1 (002)	0,00		0,00	0,00	0,00	0,00	
111368	1.1.01.03.0068	AA	Banco Safra Ag 1970 - C/C 90368-3 (001)	0,00		0,00	0,00	0,00	0,00	
111369	1.1.01.03.0069	AA	Banco Safra Ag 1970 - C/C 90380-2 (014)	0,00		0,00	0,00	0,00	0,00	
111370	1.1.01.03.0070	AA	Banco Safra Ag 1970 - C/C 90622-4 (015)	0,00		0,00	0,00	0,00	0,00	
111371	1.1.01.03.0071	AA	Banco Itaú Ag 0147 - C/C 66100-3 (D Costa)	0,00		0,00	0,00	0,00	0,00	
111372	1.1.01.03.0072	AA	Banco Itaú Ag 0147 - C/C 69999-5 (Costa & Costa)	0,00		0,00	0,00	0,00	0,00	
111373	1.1.01.03.0073	AA	Banco Safra Ag 0197 - C/C 580978-2 (016)	0,00		0,00	0,00	0,00	0,00	
111374	1.1.01.03.0074	AA	Banco Itaú Ag 4384 - C/C 58097-5 (016)	0,00		0,00	0,00	0,00	0,00	
111375	1.1.01.03.0075	AA	Banco Safra Ag 0197 - C/C 581015-2 (017)	0,00		0,00	0,00	0,00	0,00	
111376	1.1.01.03.0076	AA	Banco Itaú Ag 4384 - C/C 58277-3 (017)	0,00		0,00	0,00	0,00	0,00	
111377	1.1.01.03.0077	AA	Banco Safra Ag 0197 - C/C 581068-3 (018)	0,00		0,00	0,00	0,00	0,00	
111378	1.1.01.03.0078	AA	Banco Safra Ag 0197 - C/C 581067-5 (019)	0,00		0,00	0,00	0,00	0,00	
111379	1.1.01.03.0079	AA	Banco Safra Ag 0197 - C/C 581135-3 (020)	0,00		0,00	0,00	0,00	0,00	
111380	1.1.01.03.0080	AA	Banco Safra Ag 0197 - C/C 581134-5 (021)	0,00		0,00	0,00	0,00	0,00	
111381	1.1.01.03.0081	AA	Banco Itaú Ag 4384 - C/C 58377-1 (018)	0,00		0,00	0,00	0,00	0,00	
111382	1.1.01.03.0082	AA	Banco Itaú Ag 4384 - C/C 57103-2 (019)	0,00		0,00	0,00	0,00	0,00	
111383	1.1.01.03.0083	AA	Banco Itaú Ag 4384 - C/C 58488-6 (020)	0,00		0,00	0,00	0,00	0,00	
111384	1.1.01.03.0084	AA	Banco Itaú Ag 4384 - C/C 58524-8 (021)	0,00		0,00	0,00	0,00	0,00	
111385	1.1.01.03.0085	AA	Banco Itaú Ag 4384 - C/C 58099-1 (Costa e Alcantara)	0,00		0,00	0,00	0,00	0,00	
111386	1.1.01.03.0086	AA	Banco Safra Ag 0197 - C/C 581149-3 (022)	0,00		0,00	0,00	0,00	0,00	
111387	1.1.01.03.0087	AA	Banco Itaú Ag 4384 - C/C 58598-2 (022)	0,00		0,00	0,00	0,00	0,00	
111388	1.1.01.03.0088	AA	Banco Itaú Ag 0020 - C/C 17922-5 (Alpha)	0,00		0,00	0,00	0,00	0,00	
111389	1.1.01.03.0089	AA	Banco Tribanco Ag 0001 - C/C 0229815-5 (016) Vinc	0,00		0,00	0,00	0,00	0,00	
111390	1.1.01.03.0090	AA	Banco Tribanco Ag 0001 - C/C 0230941-6 (017) Vinc	0,00		0,00	0,00	0,00	0,00	
111391	1.1.01.03.0091	AA	Banco Tribanco Ag 0001 - C/C 0230945-9 (018) Vinc	0,00		0,00	0,00	0,00	0,00	
111392	1.1.01.03.0092	AA	Banco Tribanco Ag 0001 - C/C 0230943-2 (019) Vinc	0,00		0,00	0,00	0,00	0,00	
111393	1.1.01.03.0093	AA	Banco Tribanco Ag 0001 - C/C 0230482-1 (020) Vinc	0,00		0,00	0,00	0,00	0,00	
111394	1.1.01.03.0094	AA	Banco Tribanco Ag 0001 - C/C 0230374-4 (021) Vinc	0,00		0,00	0,00	0,00	0,00	

Tribunal de Justiça do Estado de Goiás
Documento Assinado e Publicado Digitalmente em 31/08/2026 20:05:22
Assinado por DYOGO CROSARA:00000278122
Localizar pelo código: 109987605432563873183965276, no endereço: https://projudi.tjgo.jus.br/p

Valor: R$ 1.000,00
PROCESSO CÍVEL E DO TRABALHO -> Processo de Conhecimento -> Procedimento de Conh
GOIÂNIA - 5ª UPJ VARAS CÍVEIS: 12ª, 20ª, 21ª, 22ª, 23ª E 25ª
Usuário: DYOGO CROSARA - Data: 15/10/2026 10:26:36

Conta	Classificação Contábil	TP	Descrição da Conta	Saldo Inicial	D/C	Débito	Crédito	Movimento	Saldo Atual	DC
111395	1.1.01.03.0095	AA	Banco Tribanco Ag 0001 - C/C 0232513-6 (022) Vinc	0,00		0,00	0,00	0,00	0,00	
111396	1.1.01.03.0096	AA	Banco Tribanco Ag 0001 - C/C 0233887-4 (023) Vinc	0,00		0,00	0,00	0,00	0,00	
111397	1.1.01.03.0097	AA	Banco Tribanco Ag 0001 - C/C 0230944-0 (018)	0,00		0,00	0,00	0,00	0,00	
111398	1.1.01.03.0098	AA	Banco Sicoob Ag 5004 - C/C 1016315-8 (016)	0,00		0,00	0,00	0,00	0,00	
111399	1.1.01.03.0099	AA	Banco Sicoob Ag 5004 - C/C 1016316-6 (017)	0,00		0,00	0,00	0,00	0,00	
111451	1.1.01.03.0100	AA	Banco Sicoob Ag 5004 - C/C 1016318-2 (018)	0,00		0,00	0,00	0,00	0,00	
111452	1.1.01.03.0101	AA	Banco Sicoob Ag 5004 - C/C 1016321-2 (019)	0,00		0,00	0,00	0,00	0,00	
111454	1.1.01.03.0103	AA	Banco Sicoob Ag 5004 - C/C 1016320-4 (021)	0,00		0,00	0,00	0,00	0,00	
111455	1.1.01.03.0104	AA	Banco Sicoob Ag 5004 - C/C 1016324-7 (022)	0,00		0,00	0,00	0,00	0,00	
111456	1.1.01.03.0105	AA	Banco Caixa Ag 2512 - C/C 508-1 (004)	0,00		0,00	0,00	0,00	0,00	
111457	1.1.01.03.0106	AA	Banco Caixa Ag 2512 - C/C 538-3 (007)	0,00		0,00	0,00	0,00	0,00	
111458	1.1.01.03.0107	AA	Banco do Brasil Ag 3388 - C/C 66952-0 (006)	0,00		0,00	0,00	0,00	0,00	
111459	1.1.01.03.0108	AA	Banco do Brasil Ag 3388 - C/C 66953-9 (007)	0,00		0,00	0,00	0,00	0,00	
111460	1.1.01.03.0109	AA	Banco Caixa Ag 2512 - C/C 650-9 (011)	0,00		0,00	0,00	0,00	0,00	
111461	1.1.01.03.0110	AA	Banco Siccob Ag 5004 - C/C 1017731-0 (024)	0,00		0,00	0,00	0,00	0,00	
111462	1.1.01.03.0111	AA	Banco Tribanco Ag 0001 - C/C 229814-7 (016) MOV	0,00		0,00	0,00	0,00	0,00	
111463	1.1.01.03.0112	AA	Banco Tribanco Ag 001 - C/C 230940-8 (017) MOV	0,00		0,00	0,00	0,00	0,00	
111464	1.1.01.03.0113	AA	Banco Tribanco Ag 0001 - C/C 230942-4 (019) MOV	0,00		0,00	0,00	0,00	0,00	
111465	1.1.01.03.0114	AA	Banco Tribanco Ag 0001 - C/C 230481-3 (020) MOV	0,00		0,00	0,00	0,00	0,00	
111466	1.1.01.03.0115	AA	Banco Tribanco Ag 0001 - C/C 230373-6 (021) MOV	0,00		0,00	0,00	0,00	0,00	
111467	1.1.01.03.0116	AA	Banco Tribanco Ag 0001 - C/C 232512-8 (022) MOV	0,00		0,00	0,00	0,00	0,00	
111468	1.1.01.03.0117	AA	Banco Safra Ag 0197 - C/C 581533-2 (024)	0,00		0,00	0,00	0,00	0,00	
111469	1.1.01.03.0118	AA	Banco Sicoob Ag 5004 - C/C 1016316-6 (017) Capital	0,00		0,00	0,00	0,00	0,00	
111470	1.1.01.03.0119	AA	Banco Sicoob Ag 5004 - C/C 1016318-2 (018) Capital	0,00		0,00	0,00	0,00	0,00	
111471	1.1.01.03.0120	AA	Banco Sicoob Ag 5004 - C/C 1016321-2 (019) Capital	0,00		0,00	0,00	0,00	0,00	
111472	1.1.01.03.0121	AA	Banco Sicoob Ag 5004 - C/C 1016323-9 (020) Capital	0,00		0,00	0,00	0,00	0,00	
111473	1.1.01.03.0122	AA	Banco Sicoob Ag 5004 - C/C 3470266-1 (021) Capital	0,00		0,00	0,00	0,00	0,00	
111474	1.1.01.03.0123	AA	Banco Sicoob Ag 5004 - C/C 1016324-7 (022) Capital	0,00		0,00	0,00	0,00	0,00	
111475	1.1.01.03.0124	AA	Banco Sicoob Ag 5004 - C/C 1016315-8 (016) Capital	0,00		0,00	0,00	0,00	0,00	
111476	1.1.01.03.0125	AA	Banco Safra Ag 0197 - C/C 581905-2 (025)	0,00		0,00	0,00	0,00	0,00	
111477	1.1.01.03.0126	AA	Banco Safra Ag 0197 - C/C 581514-6 (023)	3.034,00	D	0,00	0,00	0,00	3.034,00	D
111478	1.1.01.03.0127	AA	Banco Sicoob Ag 5004 - C/C 1017731-0 (024) Capital	0,00		0,00	0,00	0,00	0,00	
111479	1.1.01.03.0128	AA	Banco Safra Ag 0197 - C/C 502832-2 (016)	0,00		0,00	0,00	0,00	0,00	

Tribunal de Justiça do Estado de Goiás
Documento Assinado e Publicado Digitalmente em 31/08/2026 20:05:22
Assinado por DYOGO CROSARA:00000278122
Localizar pelo código: 109987605432563873183965276, no endereço: https://projudi.tjgo.jus.br/p

Valor: R$ 1.000,00
PROCESSO CÍVEL E DO TRABALHO -> Processo de Conhecimento -> Procedimentos Especiais -> Procedimentos Regidos por Outros Códigos, Leis Esparsas e Regimento
GOIÂNIA - 5ª UPJ VARAS CÍVEIS: 12ª, 20ª, 21ª, 22ª, 23ª E 25ª
Usuário: DYOGO CROSARA - Data: 15/10/2026 10:26:36

Conta	Classificação Contábil	TP	Descrição da Conta	Saldo Inicial	D/C	Débito	Crédito	Movimento	Saldo Atual	DC
111480	1.1.01.03.0129	AA	Banco Itaú Ag 0147 - C/C 88883-8 (024)	0,00		0,00	0,00	0,00	0,00	
111481	1.1.01.03.0130	AA	Banco Sicoob Ag 0500 - C/C 1023456-0 (025)	0,00		0,00	0,00	0,00	0,00	
111482	1.1.01.03.0131	AA	Banco Tribanco Ag 0001 - C/C 83401-7 (002)	0,00		0,00	0,00	0,00	0,00	
111483	1.1.01.03.0132	AA	Banco Tribanco Ag 0001 - C/C 43717-4 (001) Vinc	0,00		0,00	0,00	0,00	0,00	
111484	1.1.01.03.0133	AA	Banco Tribanco Ag 0001 - C/C 110353-9 (003) Vinc	0,00		0,00	0,00	0,00	0,00	
111485	1.1.01.03.0134	AA	Banco Tribanco Ag 0001 - C/C 116096-6 (004) Vinc	0,00		0,00	0,00	0,00	0,00	
111486	1.1.01.03.0135	AA	Banco Tribanco Ag 0001 - C/C 241545-3 (005) Vinc	0,00		0,00	0,00	0,00	0,00	
111487	1.1.01.03.0136	AA	Banco Tribanco Ag 0001 - C/C 136300-0 (006) Vinc	0,00		0,00	0,00	0,00	0,00	
111488	1.1.01.03.0137	AA	Banco Tribanco Ag 0001 - C/C 140898-4 (007) Vinc	0,00		0,00	0,00	0,00	0,00	
111489	1.1.01.03.0138	AA	Banco Tribanco Ag 0001 - C/C 142943-4 (008) Vinc	0,00		0,00	0,00	0,00	0,00	
111490	1.1.01.03.0139	AA	Banco Tribanco Ag 0001 - C/C 241546-1 (009) Vinc	0,00		0,00	0,00	0,00	0,00	
111491	1.1.01.03.0140	AA	Banco Tribanco Ag 0001 - C/C 241547-0 (010) Vinc	0,00		0,00	0,00	0,00	0,00	
111492	1.1.01.03.0141	AA	Banco Tribanco Ag 0001 - C/C 241549-6 (011) Vinc	0,00		0,00	0,00	0,00	0,00	
111493	1.1.01.03.0142	AA	Banco Tribanco Ag 0001 - C/C 241551-8 (012) Vinc	0,00		0,00	0,00	0,00	0,00	
111494	1.1.01.03.0143	AA	Banco Tribanco Ag 0001 - C/C 241553-4 (013) Vinc	0,00		0,00	0,00	0,00	0,00	
111495	1.1.01.03.0144	AA	Banco Tribanco Ag 0001 - C/C 241555-0 (014) Vinc	2.090,71	D	0,00	0,00	0,00	2.090,71	D
111496	1.1.01.03.0145	AA	Banco Tribanco Ag 0001 - C/C 241557-7 (023)	0,00		0,00	0,00	0,00	0,00	
111497	1.1.01.03.0146	AA	Banco Tribanco Ag 0001 - C/C 241559-3 (024)	0,00		0,00	0,00	0,00	0,00	
111498	1.1.01.03.0147	AA	Banco Tribanco Ag 0001 - C/C 252042-7 (025)	0,00		0,00	0,00	0,00	0,00	
111499	1.1.01.03.0148	AA	Banco Caixa Economica Ag 2512 - C/C 622-3 (010)	0,00		0,00	0,00	0,00	0,00	
111803	1.1.01.03.0149	AA	Banco Tribanco Ag 001 - C/C 1076671 (001)	0,00		0,00	0,00	0,00	0,00	
111804	1.1.01.03.0150	AA	Banco Safra Ag 0197 - C/C 503067-0 (001)	0,00		0,00	0,00	0,00	0,00	
111805	1.1.01.03.0151	AA	Banco Safra Ag 0197 - C/C 502055-1 (001)	0,00		0,00	0,00	0,00	0,00	
111806	1.1.01.03.0152	AA	Banco Safra Ag 0197 - C/C 501526-3 (002)	0,00		0,00	0,00	0,00	0,00	
111807	1.1.01.03.0153	AA	Banco Safra Ag 0197 - C/C 503066-1 (002)	0,00		0,00	0,00	0,00	0,00	
111808	1.1.01.03.0154	AA	Banco Safra Ag 0197 - C/C 503077-7 (002)	0,00		0,00	0,00	0,00	0,00	
111809	1.1.01.03.0155	AA	Banco Safra Ag 0197 - C/C 503078-5 (002)	0,00		0,00	0,00	0,00	0,00	
111810	1.1.01.03.0156	AA	Banco Safra Ag 0197 - C/C 503079-3 (002)	0,00		0,00	0,00	0,00	0,00	
111811	1.1.01.03.0157	AA	Banco Tribanco Ag 001 - C/C 1157663 (002)	0,00		0,00	0,00	0,00	0,00	
111812	1.1.01.03.0158	AA	Banco Safra Ag 0197 - C/C 503068-8 (003)	0,00		0,00	0,00	0,00	0,00	
111813	1.1.01.03.0159	AA	Banco Tribanco Ag 001 - C/C 119578-6 (003)	0,00		0,00	0,00	0,00	0,00	
111814	1.1.01.03.0160	AA	Banco Safra Ag 0197 - C/C 503069-6 (004)	0,00		0,00	0,00	0,00	0,00	
111816	1.1.01.03.0161	AA	Banco Tribanco Ag 001 - C/C 1313010 (004)	0,00		0,00	0,00	0,00	0,00	

Valor: R$ 1.000,00
PROCESSO CÍVEL E DO TRABALHO -> Processo de Conhecimento -> Procedimento de Conh
GOIÂNIA - 5ª UPJ VARAS CÍVEIS: 12ª, 20ª, 21ª, 22ª, 23ª E 25ª
Usuário: DYOGO CROSARA - Data: 15/10/2026 10:26:36

Conta	Classificação Contábil	TP	Descrição da Conta	Saldo Inicial	D/C	Débito	Crédito	Movimento	Saldo Atual	DC
111815	1.1.01.03.0162	AA	Banco Safra Ag 0197 - C/C 501780-1 (005)	0,00		0,00	0,00	0,00	0,00	
111817	1.1.01.03.0163	AA	Banco Safra Ag 0197 - C/C 503070-0 (005)	0,00		0,00	0,00	0,00	0,00	
111818	1.1.01.03.0164	AA	Banco Tribanco Ag 001 - C/C 1493736 (005)	0,00		0,00	0,00	0,00	0,00	
111819	1.1.01.03.0165	AA	Banco Tribanco Ag 001 - C/C 1362992 (006)	0,00		0,00	0,00	0,00	0,00	
111820	1.1.01.03.0166	AA	Banco Tribanco Ag 001 - C/C 1408976 (007)	0,00		0,00	0,00	0,00	0,00	
111821	1.1.01.03.0167	AA	Banco Safra Ag 0197 - C/C 503071-8 (008)	0,00		0,00	0,00	0,00	0,00	
111822	1.1.01.03.0168	AA	Banco Tribanco Ag 001 - C/C 1429426 (008)	0,00		0,00	0,00	0,00	0,00	
111823	1.1.01.03.0169	AA	Banco Safra Ag 0197 - C/C501782-7 (009)	0,00		0,00	0,00	0,00	0,00	
111824	1.1.01.03.0170	AA	Banco Safra Ag 0197 - C/C 503073-4 (009)	0,00		0,00	0,00	0,00	0,00	
111825	1.1.01.03.0171	AA	Banco Tribanco Ag 001 - C/C 1495925 (009)	0,00		0,00	0,00	0,00	0,00	
111826	1.1.01.03.0172	AA	Banco Safra Ag 0197 - C/C 503082-3 (010)	0,00		0,00	0,00	0,00	0,00	
111827	1.1.01.03.0173	AA	Banco Tribanco Ag 001 - C/C 1495917 (010)	0,00		0,00	0,00	0,00	0,00	
111828	1.1.01.03.0174	AA	Banco Safra Ag 0197 - C/C 503076-9 (011)	0,00		0,00	0,00	0,00	0,00	
111829	1.1.01.03.0175	AA	Banco Tribanco Ag 001 - C/C 2415488 (011)	0,00		0,00	0,00	0,00	0,00	
111830	1.1.01.03.0176	AA	Banco Safra Ag 0197 - C/C 503072-6 (012)	0,00		0,00	0,00	0,00	0,00	
111831	1.1.01.03.0177	AA	Banco Tribanco Ag 001 - C/C 2415500 (012)	0,00		0,00	0,00	0,00	0,00	
111832	1.1.01.03.0178	AA	Banco Safra Ag 0197 - C/C 501523-9 (013)	0,00		0,00	0,00	0,00	0,00	
111833	1.1.01.03.0179	AA	Banco Safra Ag 0197 - C/C 501532-8 (013)	0,00		0,00	0,00	0,00	0,00	
111834	1.1.01.03.0180	AA	Banco Safra Ag 0197 - C/C 503074-2 (013)	0,00		0,00	0,00	0,00	0,00	
111835	1.1.01.03.0181	AA	Banco Safra Ag 0197 - C/C 503143-9 (013)	0,00		0,00	0,00	0,00	0,00	
111836	1.1.01.03.0182	AA	Banco Safra Ag 0197 - C/C 503144-7 (013)	0,00		0,00	0,00	0,00	0,00	
111837	1.1.01.03.0183	AA	Banco Tribanco Ag 001 - C/C 2415526 (013)	0,00		0,00	0,00	0,00	0,00	
111838	1.1.01.03.0184	AA	Banco Tribanco Ag 001 - C/C 2415569 (023)	0,00		0,00	0,00	0,00	0,00	
111839	1.1.01.03.0185	AA	Banco Tribanco Ag 001 - C/C 2415585 (024)	0,00		0,00	0,00	0,00	0,00	
111840	1.1.01.03.0186	AA	Banco Safra Ag 0197 - C/C 503075-1 (014)	0,00		0,00	0,00	0,00	0,00	
111841	1.1.01.03.0187	AA	Banco Tribanco Ag 001 - C/C 2415542 (014)	238,78	C	0,00	0,00	0,00	238,78	C
111842	1.1.01.03.0188	AA	Banco Safra Ag 0197 - C/C 503068-8 (016)	0,00		0,00	0,00	0,00	0,00	
111843	1.1.01.03.0189	AA	Banco Safra Ag 0197 - C/C 502831-4 (016)	0,00		0,00	0,00	0,00	0,00	
111844	1.1.01.03.0190	AA	Banco Safra Ag 0197 - C/C 503138-2 (016)	0,00		0,00	0,00	0,00	0,00	
111845	1.1.01.03.0191	AA	Banco Safra Ag 0197 - C/C 501517-4 (002)	0,00		0,00	0,00	0,00	0,00	
111846	1.1.01.03.0192	AA	Banco Safra Ag 0197 - C/C 502054-2 (004)	0,00		0,00	0,00	0,00	0,00	
111847	1.1.01.03.0193	AA	Banco Safra Ag 0197 - C/C 502052-6 (004)	0,00		0,00	0,00	0,00	0,00	
111848	1.1.01.03.0194	AA	Banco Safra Ag 0197 - C/C 501529-8 (008)	0,00		0,00	0,00	0,00	0,00	

Tribunal de Justiça do Estado de Goiás
Documento Assinado e Publicado Digitalmente em 31/08/2026 20:05:22
Assinado por DYOGO CROSARA:00000278122
Localizar pelo código: 109987605432563873183965276, no endereço: https://projudi.tjgo.jus.br/p

Valor: R$ 1.000,00
PROCESSO CÍVEL E DO TRABALHO -> Processo de Conhecimento -> Procedimentos Especiais -> Procedimentos Regidos por Outros Códigos, Leis Esparsas e Regimento
GOIÂNIA - 5ª UPJ VARAS CÍVEIS: 12ª, 20ª, 21ª, 22ª, 23ª E 25ª
Usuário: DYOGO CROSARA - Data: 15/10/2026 10:26:36

Conta	Classificação Contábil	TP	Descrição da Conta	Saldo Inicial	D/C	Débito	Crédito	Movimento	Saldo Atual	DC
111849	1.1.01.03.0195	AA	Banco Safra Ag 0197 - C/C 501530-1 (010)	0,00		0,00	0,00	0,00	0,00	
111850	1.1.01.03.0196	AA	Banco Safra Ag 0197 - C/C 502050-0 (010)	0,00		0,00	0,00	0,00	0,00	
111851	1.1.01.03.0197	AA	Banco Safra Ag 0197 - C/C 501515-8 (011)	0,00		0,00	0,00	0,00	0,00	
111852	1.1.01.03.0198	AA	Banco Safra Ag 0197 - C/C 501524-7 (011)	0,00		0,00	0,00	0,00	0,00	
111853	1.1.01.03.0199	AA	Banco Safra Ag 0197 - C/C 501516-6 (012)	0,00		0,00	0,00	0,00	0,00	
111854	1.1.01.03.0200	AA	Banco Safra Ag 0197 - C/C 501525-5 (012)	0,00		0,00	0,00	0,00	0,00	
111855	1.1.01.03.0201	AA	Banco Safra Ag 0197 - C/C 501531-0 (014)	0,00		0,00	0,00	0,00	0,00	
111856	1.1.01.03.0202	AA	Banco Safra Ag 0197 - C/C 501708-8 (014)	0,00		0,00	0,00	0,00	0,00	
111857	1.1.01.03.0203	AA	Banco Safra Ag 0197 - C/C 501838-6 (014)	0,00		0,00	0,00	0,00	0,00	
111858	1.1.01.03.0204	AA	Banco Safra Ag 0197 - C/C 502832-2 (016).	0,00		0,00	0,00	0,00	0,00	
111860	1.1.01.03.0206	AA	Banco Caixa Economica Ag: 003 C/C 0516-2 (001)	0,00		0,00	0,00	0,00	0,00	
111861	1.1.01.03.0207	AA	Banco Caixa Economica Ag: 2512 C/C 514-6 (003)	0,00		0,00	0,00	0,00	0,00	
111862	1.1.01.03.0208	AA	Banco Caixa Economica Ag: 2512 C/C 515-4 (003)	0,00		0,00	0,00	0,00	0,00	
111863	1.1.01.03.0209	AA	Banco Caixa Economica AG: 2512 C/C 507-3 (004)	0,00		0,00	0,00	0,00	0,00	
111864	1.1.01.03.0210	AA	Banco Caixa Economica Ag: 2512 C/C 538-3 (004)	0,00		0,00	0,00	0,00	0,00	
111865	1.1.01.03.0211	AA	Banco Caixa Economica Ag: 2512 C/C 515-4 (003) .	0,00		0,00	0,00	0,00	0,00	
111866	1.1.01.03.0212	AA	Banco Caixa Economica Ag: 2512 C/C 661-4 (012)	0,00		0,00	0,00	0,00	0,00	
111867	1.1.01.03.0213	AA	Banco Sicoob Ag: 5004 C/C 1017732-9 (023)	0,00		0,00	0,00	0,00	0,00	
111868	1.1.01.03.0214	AA	Banco Itaú Ag: 0147 C/C 91405-5 (026)	0,00		0,00	0,00	0,00	0,00	
111869	1.1.01.03.0215	AA	Banco Safra Ag: 0197 C/C 582081-6 (026)	1.628,85	D	0,00	0,00	0,00	1.628,85	D
111870	1.1.01.03.0216	AA	Banco Itau Ag 147 C/C 89652-6 (023)	0,00		0,00	0,00	0,00	0,00	
111871	1.1.01.03.0217	AA	Banco Itau Ag 147 C/C 88883-8 (024)	0,00		0,00	0,00	0,00	0,00	
111872	1.1.01.03.0218	AA	Banco Itau Ag 147 C/C 91036-8 (025)	0,00		0,00	0,00	0,00	0,00	
111873	1.1.01.03.0219	AA	Banco Itau Ag 147 C/C 91405-5 (026)	0,00		0,00	0,00	0,00	0,00	
111874	1.1.01.03.0220	AA	Banco do Brasil Ag 3388-X C/C 17227-8 (008)	0,00		0,00	0,00	0,00	0,00	
111875	1.1.01.03.0221	AA	Banco do Brasil Ag 3388-X C/C 106694-3 (002)	0,00		0,00	0,00	0,00	0,00	
111876	1.1.01.03.0222	AA	Banco do Brasil Ag 3388-X C/C 17857-8 (010)	0,00		0,00	0,00	0,00	0,00	
111877	1.1.01.03.0223	AA	Banco do Brasil Ag 3388-X C/C 66951-2 (005)	0,00		0,00	0,00	0,00	0,00	
111878	1.1.01.03.0224	AA	Banco do Brasil Ag 3388-X C/C 14960-8 (004)	0,00		0,00	0,00	0,00	0,00	
111879	1.1.01.03.0225	AA	Banco do Brasil Ag 3388-X C/C 7178-1 (011)	0,00		0,00	0,00	0,00	0,00	
111880	1.1.01.03.0226	AA	Banco do Brasil Ag 3388-X C/C 17544-7 (009)	0,00		0,00	0,00	0,00	0,00	
111881	1.1.01.03.0227	AA	Banco Safra Ag 0147 - C/C 93725-4 (090)	0,00		0,00	0,00	0,00	0,00	
111882	1.1.01.03.0228	AA	Banco Bradesco Ag 2733 C/C 0016340-6 (001)	0,00		0,00	0,00	0,00	0,00	

Valor: R$ 1.000,00
PROCESSO CÍVEL E DO TRABALHO -> Processo de Conhecimento -> Procedimento -> Procedimentos Especiais -> Procedimentos Regidos por Outros Códigos, Leis Esparsas e Regimento
GOIÂNIA - 5ª UPJ VARAS CÍVEIS: 12ª, 20ª, 21ª, 22ª, 23ª E 25ª
Usuário: DYOGO CROSARA - Data: 15/10/2026 10:26:36

Conta	Classificação Contábil	TP	Descrição da Conta	Saldo Inicial	D/C	Débito	Crédito	Movimento	Saldo Atual	DC
111883	1.1.01.03.0229	AA	Banco Caixa Economica Federal C/C 2084-7	0,00		0,00	0,00	0,00	0,00	
111884	1.1.01.03.0230	AA	Banco Itau Ag 0147 C/C 94566-1 (101)	0,00		0,00	0,00	0,00	0,00	
111885	1.1.01.03.0231	AA	Banco Itau Ag 0147 C/C 94419-3 (014)	0,00		0,00	0,00	0,00	0,00	
111886	1.1.01.03.0232	AA	Banco Itau Ag 0147 - C/C 94679-2 (100)	0,00		0,00	0,00	0,00	0,00	
111887	1.1.01.03.0233	AA	Banco Tribanco Ag 001 - C/C 1230450	0,00		0,00	0,00	0,00	0,00	
111888	1.1.01.03.0234	AA	Banco Caixa Economica Ag 0996/003 C/C 4167-0 (096)	0,00		0,00	0,00	0,00	0,00	
111889	1.1.01.03.0235	AA	Banco Caixa Economica Ag 0996/003 C/C 4165-4 (097)	0,00		0,00	0,00	0,00	0,00	
111890	1.1.01.03.0236	AA	Banco Safra Ag 0197 C/C 5017835 (014)	0,00		0,00	0,00	0,00	0,00	
111891	1.1.01.03.0237	AA	Banco Safra Ag 0197 C/C 5017754 (014)	0,00		0,00	0,00	0,00	0,00	
111892	1.1.01.03.0238	AA	Banco Itaú Ag 0147 C/C 62948-9 (015)	0,00		0,00	0,00	0,00	0,00	
111893	1.1.01.03.0239	AA	Banco Safra Ag 0197 - C/C 50177-9 (009)	0,00		0,00	0,00	0,00	0,00	
111894	1.1.01.03.0240	AA	Banco do Brasil Ag 3388 - C/C 106695-1 (001)	0,00		0,00	0,00	0,00	0,00	
111895	1.1.01.03.0241	AA	Banco Caixa Economica Ag 0996/003 C/C 4166-2	0,00		0,00	0,00	0,00	0,00	
111897	1.1.01.03.0242	AA	Banco Safra Ag 0197 C/C 501518 (003)	0,00		0,00	0,00	0,00	0,00	
111898	1.1.01.03.0243	AA	Banco Itau Ag 0197 C/C 94716-2 (014)	65.174,70	D	0,00	0,00	0,00	65.174,70	D
111899	1.1.01.03.0244	AA	Banco Triangulo Ag 0001 C/C 252041-9 (025)	0,00		0,00	0,00	0,00	0,00	
111900	1.1.01.03.0245	AA	Banco Daycioval Ag 00019 C/C 7465027	0,00		0,00	0,00	0,00	0,00	
111901	1.1.01.03.0246	AA	Banco do Brasil Ag 3388-X C/C 66941-5 (003)	0,00		0,00	0,00	0,00	0,00	
111902	1.1.01.03.0247	AA	CARTÃO CAIXA - COSTA E ALCANTARA	0,00		0,00	0,00	0,00	0,00	
111903	1.1.01.03.0248	AA	CARTÃO CAIXA - COSTA COSTA	0,00		0,00	0,00	0,00	0,00	
111904	1.1.01.03.0249	AA	CARTÃO ITAÚ - TNM MATRIZ	0,00		0,00	0,00	0,00	0,00	
111905	1.1.01.03.0250	AA	Banco Sicoob Ag: 5004 C/C 1016323-9 (020)	0,00		0,00	0,00	0,00	0,00	
111906	1.1.01.03.0251	AA	Banco Tribanco Ag 001 - C/C 198120-0 (015)	0,00		0,00	0,00	0,00	0,00	
111907	1.1.01.03.0252	AA	Banco do Brasil Ag 3388 C/C 7582-5 (012)	0,00		0,00	0,00	0,00	0,00	
111909	1.1.01.03.0253	AA	Banco do Brasil Ag 3388 C/C 7579-5 (016)	0,00		0,00	0,00	0,00	0,00	
111908	1.1.01.03.0254	AA	Banco do Brasil Ag 3388 C/C 7584-1 (013)	0,00		0,00	0,00	0,00	0,00	
111910	1.1.01.03.0255	AA	Banco do Brasil Ag 3388 C/C 7581-7 (016)	0,00		0,00	0,00	0,00	0,00	
111911	1.1.01.03.0256	AA	Banco do Brasil Ag 3388 C/C 7558-2 (014)	1.527,58	D	0,00	0,00	0,00	1.527,58	D
111912	1.1.01.03.0257	AA	Banco Tribanco Ag 0001 C/C 728181-1 (009)	0,00		0,00	0,00	0,00	0,00	
111913	1.1.01.03.0258	AA	Banco Safra Ag 0197 - C/C 501522 (014)	0,00		0,00	0,00	0,00	0,00	
111914	1.1.01.03.0259	AA	Banco Itau Ag 0147 C/C 93312-1	0,00		0,00	0,00	0,00	0,00	
111915	1.1.01.03.0260	AA	Banco Safra Ag 0197 - C/C 502053-4 (004)	0,00		0,00	0,00	0,00	0,00	
111916	1.1.01.03.0261	AA	Banco Safra Ag 0197 - C/C 501520 (008)	0,00		0,00	0,00	0,00	0,00	

Valor: R$ 1.000,00
PROCESSO CÍVEL E DO TRABALHO -> Processo de Conhecimento -> Procedimentos Especiais -> Procedimentos Regidos por Outros Códigos, Leis Esparsas e Regimento
GOIÂNIA - 5ª UPJ VARAS CÍVEIS: 12ª, 20ª, 21ª, 22ª, 23ª E 25ª
Usuário: DYOGO CROSARA - Data: 15/10/2026 10:26:36

Conta	Classificação Contábil	TP	Descrição da Conta	Saldo Inicial	D/C	Débito	Crédito	Movimento	Saldo Atual	DC
111917	1.1.01.03.0262	AA	Banco Safra Ag 0197 - C/C 501779-7 (009)	0,00		0,00	0,00	0,00	0,00	
111918	1.1.01.03.0263	AA	Banco do Brasil Ag: 3388-X C/C-7597-3 - CATIVE	0,00		0,00	0,00	0,00	0,00	
111919	1.1.01.03.0264	AA	Banco do Brasil Ag: 1242-4 C/C-48226-9 - LEAD	0,00		0,00	0,00	0,00	0,00	
111920	1.1.01.03.0265	AA	Banco Santander Ag 3444 C/C 13006778-7	29,68	C	0,00	0,00	0,00	29,68	C
111921	1.1.01.03.0266	AA	Banco Tribanco Ag. 0001-9 C/c 617539-2 Vinc.	0,00		0,00	0,00	0,00	0,00	
111922	1.1.01.03.0267	AA	Banco Caixa Economica Ag 2512/003 C/C 577533627-1 (014)	0,00		0,00	0,00	0,00	0,00	
111923	1.1.01.03.0268	AA	Banco Sicoob Ag. 5004 C/c 1098970-6 (014)	0,00		0,00	0,00	0,00	0,00	
111924	1.1.01.03.0269	AA	Banco Tribanco Ag. 001 C/727960-4 Garantida	0,00		0,00	0,00	0,00	0,00	
111925	1.1.01.03.0270	AA	Banco Sicoob Ag 5004 Conta 1098970-6 (014) - CAPITAL	4.933,50	D	0,00	0,00	0,00	4.933,50	D
111926	1.1.01.03.0271	AA	Banco Sicoob Ag 5004 Conta 1098970-6 (014) - Poupança	0,00		0,00	0,00	0,00	0,00	
111927	1.1.01.03.0272	AA	Banco Itau Ag 5453 - C/C 10058-7 (082)	0,00		0,00	0,00	0,00	0,00	
111928	1.1.01.03.0273	AA	Banco Sofisa Ag 0007 C/C 16147 (014)	0,00		0,00	0,00	0,00	0,00	
111929	1.1.01.03.0274	AA	Banco Sofisa Ag 00078 - C/C 1615-5 (014)	203,04	D	0,00	0,00	0,00	203,04	D
111998	1.1.01.03.0499	AA	Banco Itau - AG:0147 C/C-94678-4 (C.M.C.A)	0,00		0,00	0,00	0,00	0,00	
111200	1.1.01.03.0500	AA	Banco Bradesco Ag. 0895-8 C/C 161457-6	19.658,29	D	0,00	0,00	0,00	19.658,29	D
111201	1.1.01.03.0501	AA	Banco BTG Pactual - 0001 C/C 0469585-9	0,00		0,00	0,00	0,00	0,00	
111202	1.1.01.03.0502	AA	Banco XP Investimentos - AG. 0001 C/C 1444560-3	0,00		0,00	0,00	0,00	0,00	
111203	1.1.01.03.0503	AA	Banco Sofisa Ag 00078 - C/C 0000016864 Garantida	0,00		0,00	0,00	0,00	0,00	
111204	1.1.01.03.0504	AA	Banco Itaú Ag 5453 C/C 0099515-0 (104)	0,00		0,00	0,00	0,00	0,00	
111205	1.1.01.03.0505	AA	Banco Cooperativo Sicred Ag. 3950 c/c 0026462-2	0,00		0,00	0,00	0,00	0,00	
111206	1.1.01.03.0506	AA	Banco C6 - Ag 0001 - C/C 35105143-0 (014)	0,00		0,00	0,00	0,00	0,00	
111207	1.1.01.03.0507	AA	Banco Sicre Ag 3950- C/C 26462-2 (Capital)	1.072,71	D	0,00	0,00	0,00	1.072,71	D
111208	1.1.01.03.0508	AA	Banco Pag Prime AG 0001 C/C 6921-3 (004)	0,00		0,00	0,00	0,00	0,00	
111209	1.1.01.03.0509	AA	Banco Pag Prime AG 0001 C/C 6926-4 (005)	0,00		0,00	0,00	0,00	0,00	
111210	1.1.01.03.0510	AA	Banco Pag Prime AG 0001 C/C 6923-0 (006)	0,00		0,00	0,00	0,00	0,00	
111211	1.1.01.03.0511	AA	Banco Pag Prime AG 0001 C/C 6925-6 (007)	10.000,00	C	0,00	0,00	0,00	10.000,00	C
111212	1.1.01.03.0512	AA	Banco Pag Prime AG 0001 C/C 6920-5 (008)	0,00		0,00	0,00	0,00	0,00	
111213	1.1.01.03.0513	AA	Banco Pag Prime AG 0001 C/C 6919-1 (010)	0,00		0,00	0,00	0,00	0,00	
111214	1.1.01.03.0514	AA	Banco Pag Prime AG 0001 C/C 6924-8 (012)	0,00		0,00	0,00	0,00	0,00	
111215	1.1.01.03.0515	AA	Banco Pag Prime AG 0001 C/C 6915-9 (014)	0,00		0,00	0,00	0,00	0,00	
111216	1.1.01.03.0516	AA	Banco Pag Prime AG 0001 C/C 6918-3 (020)	0,00		0,00	0,00	0,00	0,00	
111217	1.1.01.03.0517	AA	Banco Pag Prime AG 0001 C/C 6916-7 (023)	0,00		0,00	0,00	0,00	0,00	
111218	1.1.01.03.0518	AA	Banco Pag Prime AG 0001 C/C 6917-5 (026)	0,00		0,00	0,00	0,00	0,00	

Tribunal de Justiça do Estado de Goiás
Documento Assinado e Publicado Digitalmente em 31/08/2026 20:05:22
Assinado por DYOGO CROSARA:00000278122
Localizar pelo código: 109987605432563873183965276, no endereço: https://projudi.tjgo.jus.br/p

Valor: R$ 1.000,00
PROCESSO CÍVEL E DO TRABALHO -> Processo de Conhecimento -> Procedimento -> Procedimentos Especiais -> Procedimentos Regidos por Outros Códigos, Leis Esparsas e Regimento
GOIÂNIA - 5ª UPJ VARAS CÍVEIS: 12ª, 20ª, 21ª, 22ª, 23ª E 25ª
Usuário: DYOGO CROSARA - Data: 15/10/2026 10:26:36

Conta	Classificação Contábil	TP	Descrição da Conta	Saldo Inicial	D/C	Débito	Crédito	Movimento	Saldo Atual	DC
111219	1.1.01.03.0519	AA	Banco Santander AG 3444 C/C 13009453 (082)	0,00		0,00	0,00	0,00	0,00	
111220	1.1.01.03.0520	AA	Banco BMP SCMEPP AG 0001 C/C 0910553-7 (014)	165.299,82	D	0,00	0,00	0,00	165.299,82	D
111221	1.1.01.03.0521	AA	Banco BMP AG 0001 C/C 912019-7 (014)	889.861,11	C	0,00	0,00	0,00	889.861,11	C
111222	1.1.01.03.0522	AA	Banco Brink's Pay AG 1 C/C 52655 (014)	0,00		0,00	0,00	0,00	0,00	
111223	1.1.01.03.0523	AA	Banco Pag Prime AG 0001 C/C 10728-0 (004)	0,00		0,00	0,00	0,00	0,00	
111999	1.1.01.03.0999	AA	(-) Cheques Emitidos a Compensar	0,00		0,00	0,00	0,00	0,00	
111400	1.1.01.04	SS	BANCOS CONTAS VINCULADA	3.174.754,68	D	0,00	0,00	0,00	3.174.754,68	D
111401	1.1.01.04.0001	AA	Capital de Giro	3.174.754,68	D	0,00	0,00	0,00	3.174.754,68	D
111402	1.1.01.04.0002	AA	Parcelamentos - Tributário	0,00		0,00	0,00	0,00	0,00	
111500	1.1.01.05	SS	APLICAÇÕES FINANCEIRAS	49.294,25	D	0,00	0,00	0,00	49.294,25	D
111501	1.1.01.05.0001	AA	Banco Safra Ag 0197 - C/C 580978-2 (016) Aplicação	0,00		0,00	0,00	0,00	0,00	
111502	1.1.01.05.0002	AA	Banco Safra Ag 0197 - C/C 581015-2 (017) Aplicação	0,00		0,00	0,00	0,00	0,00	
111503	1.1.01.05.0003	AA	Banco Safra Ag 0197 - C/C 581068-3 (018) Aplicação	0,00		0,00	0,00	0,00	0,00	
111504	1.1.01.05.0004	AA	Banco Safra Ag 0197 - C/C 581067-5 (019) Aplicação	0,00		0,00	0,00	0,00	0,00	
111505	1.1.01.05.0005	AA	Banco Safra Ag 0197 - C/C 581135-3 (020) Aplicação	0,00		0,00	0,00	0,00	0,00	
111506	1.1.01.05.0006	AA	Banco Safra Ag 0197 - C/C 581134-5 (021) Aplicação	0,00		0,00	0,00	0,00	0,00	
111507	1.1.01.05.0007	AA	Banco Safra Ag 0197 - C/C 581149-3 (022) Aplicação	0,00		0,00	0,00	0,00	0,00	
111508	1.1.01.05.0008	AA	Banco Safra Ag 0197 - C/C 581533-2 (024) Aplicação	0,00		0,00	0,00	0,00	0,00	
111509	1.1.01.05.0009	AA	Banco Sicoob Ag 5004 - C/C 1016315-8 (016) Aplicação	0,00		0,00	0,00	0,00	0,00	
111510	1.1.01.05.0010	AA	Banco Sicoob Ag 5004 - C/C 1016316-6 (017) Aplicação	0,00		0,00	0,00	0,00	0,00	
111511	1.1.01.05.0011	AA	Banco Sicoob Ag 5004 - C/C 1016318-2 (018) Aplicação	0,00		0,00	0,00	0,00	0,00	
111512	1.1.01.05.0012	AA	Banco Sicoob Ag 5004 - C/C 1016321-2 (019) Aplicação	0,00		0,00	0,00	0,00	0,00	
111513	1.1.01.05.0013	AA	Banco Sicoob Ag 5004 - C/C 1016323-9 (020) Aplicação	0,00		0,00	0,00	0,00	0,00	
111514	1.1.01.05.0014	AA	Banco Sicoob Ag 5004 - C/C 1016320-4 (021) Aplicação	0,00		0,00	0,00	0,00	0,00	
111515	1.1.01.05.0015	AA	Banco Sicoob Ag 5004 - C/C 1016324-7 (022) Aplicação	0,00		0,00	0,00	0,00	0,00	
111516	1.1.01.05.0016	AA	Banco Safra Ag 0197 - C/C 90368-3 (001) Aplicação	0,00		0,00	0,00	0,00	0,00	
111517	1.1.01.05.0017	AA	Banco Safra Ag 0197 - C/C 90372-1 (002) Aplicação	0,00		0,00	0,00	0,00	0,00	
111518	1.1.01.05.0018	AA	Banco Safra Ag 0197 - C/C 90373-0 (004) Aplicação	0,00		0,00	0,00	0,00	0,00	
111519	1.1.01.05.0019	AA	Banco Safra Ag 0197 - C/C 90379-9 (005) Aplicação	0,00		0,00	0,00	0,00	0,00	
111520	1.1.01.05.0020	AA	Banco Safra Ag 0197 - C/C 90374-8 (007) Aplicação	0,00		0,00	0,00	0,00	0,00	
111521	1.1.01.05.0021	AA	Banco Safra Ag 0197 - C/C 90375-6 (008) Aplicação	0,00		0,00	0,00	0,00	0,00	
111522	1.1.01.05.0022	AA	Banco Safra Ag 0197 - C/C 90376-4 (009) Aplicação	0,00		0,00	0,00	0,00	0,00	
111523	1.1.01.05.0023	AA	Banco Safra Ag 0197 - C/C 90370-5 (010) Aplicação	12.154,15	C	0,00	0,00	0,00	12.154,15	C

Tribunal de Justiça do Estado de Goiás
Documento Assinado e Publicado Digitalmente em 31/08/2026 20:05:22
Assinado por DYOGO CROSARA:00000278122
Localizar pelo código: 109987605432563873183965276, no endereço: https://projudi.tjgo.jus.br/p

Valor: R$ 1.000,00
PROCESSO CÍVEL E DO TRABALHO -> Processo de Conhecimento -> Procedimentos Especiais -> Procedimentos Regidos por Outros Códigos, Leis Esparsas e Regimento
GOIÂNIA - 5ª UPJ VARAS CÍVEIS: 12ª, 20ª, 21ª, 22ª, 23ª E 25ª
Usuário: DYOGO CROSARA - Data: 15/10/2026 10:26:36

Conta	Classificação Contábil	TP	Descrição da Conta	Saldo Inicial	D/C	Débito	Crédito	Movimento	Saldo Atual	DC
111524	1.1.01.05.0024	AA	Banco Safra Ag 0197 - C/C 90371-3 (011) Aplicação	0,00		0,00	0,00	0,00	0,00	
111525	1.1.01.05.0025	AA	Banco Safra Ag 0197 - C/C 90378-1 (012) Aplicação	0,00		0,00	0,00	0,00	0,00	
111526	1.1.01.05.0026	AA	Banco Safra Ag 0197 - C/C 90377-2 (013) Aplicação	0,00		0,00	0,00	0,00	0,00	
111527	1.1.01.05.0027	AA	Banco Safra Ag 0197 - C/C 90380-2 (014) Aplicação	0,00		0,00	0,00	0,00	0,00	
111528	1.1.01.05.0028	AA	Banco Safra Ag 0197 - C/C 581514-6 (023) Aplicação	0,00		0,00	0,00	0,00	0,00	
111529	1.1.01.05.0029	AA	Banco Safra Ag 0197 - C/C 581905-2 (025) Aplicação	0,00		0,00	0,00	0,00	0,00	
111530	1.1.01.05.0030	AA	Banco Siccob Ag 5004 - C/C 1017731-0 (024) Aplicação	0,00		0,00	0,00	0,00	0,00	
111531	1.1.01.05.0031	AA	Banco Itaú Ag 4384 - C/C 58097-5 (016) - Aplicação	0,00		0,00	0,00	0,00	0,00	
111532	1.1.01.05.0032	AA	Banco Itaú Ag 4384 - C/C 58277-3 (017) - Aplicação	0,00		0,00	0,00	0,00	0,00	
111533	1.1.01.05.0033	AA	Banco Itaú Ag 4384 - C/C 58377-1 (018) - Aplicação	0,00		0,00	0,00	0,00	0,00	
111534	1.1.01.05.0034	AA	Banco Itaú Ag 4384 - C/C 57103-2 (019) - Aplicação	0,00		0,00	0,00	0,00	0,00	
111535	1.1.01.05.0035	AA	Banco Itaú Ag 4384 - C/C 58488-6 (020) - Aplicação	0,00		0,00	0,00	0,00	0,00	
111536	1.1.01.05.0036	AA	Banco Itaú Ag 4384 - C/C 58524-8 (021) - Aplicação	0,00		0,00	0,00	0,00	0,00	
111537	1.1.01.05.0037	AA	Banco Itaú Ag 4384 - C/C 58598-2 (022) - Aplicação	0,00		0,00	0,00	0,00	0,00	
111538	1.1.01.05.0038	AA	Banco Tribanco Ag 0001 - C/C 0198120-0 (015) Aplicação	0,00		0,00	0,00	0,00	0,00	
111539	1.1.01.05.0039	AA	Banco Tribanco Ag 0001 - C/C 0252041-9 (025) Aplicacao	0,00		0,00	0,00	0,00	0,00	
111540	1.1.01.05.0040	AA	Banco Itau Ag 147 - C/C 62941-4 (001) - Aplicação	0,00		0,00	0,00	0,00	0,00	
111541	1.1.01.05.0041	AA	Banco Itau Ag 147 - C/C 62940-6 (002) - Aplicação	0,00		0,00	0,00	0,00	0,00	
111542	1.1.01.05.0042	AA	Banco Itau Ag147 - C/C 62942-2 (003) - Aplicação	0,00		0,00	0,00	0,00	0,00	
111543	1.1.01.05.0043	AA	Banco Itau Ag 147 - C/C 62945-5 (004) - Aplicação	0,00		0,00	0,00	0,00	0,00	
111544	1.1.01.05.0044	AA	Banco Itau Ag 147 - C/C 62947-1 (005) - Aplicação	0,00		0,00	0,00	0,00	0,00	
111545	1.1.01.05.0045	AA	Banco Itau Ag 147 - C/C 62951-3 (006) - Aplicação	0,00		0,00	0,00	0,00	0,00	
111546	1.1.01.05.0046	AA	Banco Itau Ag 147 - C/C 62948-9 (007) - Aplicação	0,00		0,00	0,00	0,00	0,00	
111547	1.1.01.05.0047	AA	Banco Itau Ag 147 - C/C 62946-3 (008) Aplicação	0,00		0,00	0,00	0,00	0,00	
111548	1.1.01.05.0048	AA	Banco Itau Ag 147 - C/C 62943-0 (009) - Aplicação	0,00		0,00	0,00	0,00	0,00	
111549	1.1.01.05.0049	AA	Banco Itau Ag 147 - C/C 64871-1 (010) - Aplicação	0,00		0,00	0,00	0,00	0,00	
111550	1.1.01.05.0050	AA	Banco Itau Ag 147 - C/C 66117-7 (011) - Aplicação	0,00		0,00	0,00	0,00	0,00	
111551	1.1.01.05.0051	AA	Banco Itau Ag 147 - C/C 66500-4 (012) - Aplicação	0,00		0,00	0,00	0,00	0,00	
111552	1.1.01.05.0052	AA	Banco Itau Ag 147 - C/C 66810-7 (013) - Aplicação	0,00		0,00	0,00	0,00	0,00	
111553	1.1.01.05.0053	AA	Banco Itau Ag 147 - C/C 69214-9 (014) - Aplicação	0,04	C	0,00	0,00	0,00	0,04	C
111554	1.1.01.05.0054	AA	Banco Itau Ag 147 - C/C 70277-3 (015) - Aplicação	0,00		0,00	0,00	0,00	0,00	
111555	1.1.01.05.0055	AA	Banco Itau Ag 147 - C/C 66100-3 - (095) - Aplicação	0,00		0,00	0,00	0,00	0,00	
111556	1.1.01.05.0056	AA	Banco Itau Ag 147 - C/C 69999-5 - (096) - Aplicação	0,00		0,00	0,00	0,00	0,00	

Tribunal de Justiça do Estado de Goiás
Documento Assinado e Publicado Digitalmente em 31/08/2026 20:05:22
Assinado por DYOGO CROSARA:00000278122
Localizar pelo código: 109987605432563873183965276, no endereço: https://projudi.tjgo.jus.br/p

Valor: R$ 1.000,00
PROCESSO CÍVEL E DO TRABALHO -> Processo de Conhecimento -> Procedimentos Especiais -> Procedimentos Regidos por Outros Códigos, Leis Esparsas e Regimento
GOIÂNIA - 5ª UPJ VARAS CÍVEIS: 12ª, 20ª, 21ª, 22ª, 23ª E 25ª
Usuário: DYOGO CROSARA - Data: 15/10/2026 10:26:36

Conta	Classificação Contábil	TP	Descrição da Conta	Saldo Inicial	D/C	Débito	Crédito	Movimento	Saldo Atual	DC
111557	1.1.01.05.0057	AA	Banco Itau Ag 147 - C/C 58099-1 - (097) - Aplicação	0,00		0,00	0,00	0,00	0,00	
111558	1.1.01.05.0058	AA	Banco Caixa Economica Ag 2970 - C/C 003 - 2150-9 (007) Aplicação	0,00		0,00	0,00	0,00	0,00	
111559	1.1.01.05.0059	AA	Banco Caixa Economica Ag 2512 - C/C 003-507-3 (004) Aplicação	0,00		0,00	0,00	0,00	0,00	
111560	1.1.01.05.0060	AA	Banco Safra Ag: 0197 C/C 582081-6 (026) - Aplicação	0,00		0,00	0,00	0,00	0,00	
111561	1.1.01.05.0061	AA	Banco Itau Ag 147 - C/C 89652-6 - (023) - Aplicação	0,00		0,00	0,00	0,00	0,00	
111562	1.1.01.05.0062	AA	Banco Itau Ag 147 - C/C 88883-8 - (024) - Aplicação	0,00		0,00	0,00	0,00	0,00	
111563	1.1.01.05.0063	AA	Banco Itau Ag 147 - C/C 91036-8 - (025) - Aplicação	0,00		0,00	0,00	0,00	0,00	
111564	1.1.01.05.0064	AA	Banco Itau Ag 147 - C/C 91405-5 - (026) - Aplicação	0,00		0,00	0,00	0,00	0,00	
111565	1.1.01.05.0065	AA	Banco do Brasil Ag 3388-X C/C 17857-8 (010) - Aplicação	0,00		0,00	0,00	0,00	0,00	
111566	1.1.01.05.0066	AA	Banco do Brasil Ag 3388-X C/C 17544-7 (009) - Aplicação	0,00		0,00	0,00	0,00	0,00	
111567	1.1.01.05.0067	AA	Banco do Brasil Ag 3388-X C/C 17227-8 (008) - Aplicação	0,00		0,00	0,00	0,00	0,00	
111568	1.1.01.05.0068	AA	Banco do Brasil Ag 3388-X C/C 7178-17 (011) - Aplicação	0,00		0,00	0,00	0,00	0,00	
111569	1.1.01.05.0069	AA	Banco do Brasil Ag 3388-X C/C 14960-8 (004) - Aplicação	0,00		0,00	0,00	0,00	0,00	
111570	1.1.01.05.0070	AA	Banco do Brasil Ag 3388-X C/C 106694-3 (002) - Aplicação	0,00		0,00	0,00	0,00	0,00	
111571	1.1.01.05.0071	AA	Banco do Brasil Ag 3388-X C/C 66952-0 (006) - Aplicação	0,00		0,00	0,00	0,00	0,00	
111572	1.1.01.05.0072	AA	Banco do Brasil Ag 3388-X C/C 66953-9 (007) - Aplic Auto	0,00		0,00	0,00	0,00	0,00	
111573	1.1.01.05.0073	AA	Banco do Brasil Ag 3388-X C/C 66953-9 (007) - Aplic Social	0,00		0,00	0,00	0,00	0,00	
111574	1.1.01.05.0074	AA	Banco Tribanco Aplicação CDB	0,00		0,00	0,00	0,00	0,00	
111575	1.1.01.05.0075	AA	Banco Caixa Economica - Aplicação	0,00		0,00	0,00	0,00	0,00	
111576	1.1.01.05.0076	AA	Banco do Brasil - Aplicação	0,00		0,00	0,00	0,00	0,00	
111577	1.1.01.05.0077	AA	Banco Sicob Aplicação (024)	0,00		0,00	0,00	0,00	0,00	
111578	1.1.01.05.0078	AA	Banco Caixa Economica Ag 0996/003 C/C 4167-0 (096) Aplicação	0,00		0,00	0,00	0,00	0,00	
111579	1.1.01.05.0079	AA	Banco Caixa Economica Ag 0996/003 C/C 4165-4 (097) Aplicacao	0,00		0,00	0,00	0,00	0,00	
111580	1.1.01.05.0080	AA	Banco Caixa Economica Ag 0996/003 C/C 4166-2 (095) Aplicação	0,00		0,00	0,00	0,00	0,00	
111581	1.1.01.05.0081	AA	Banco Caixa Economica Ag 2512 C/C 622-3 (010) Aplicação	0,00		0,00	0,00	0,00	0,00	
111582	1.1.01.05.0082	AA	Banco do Brasil Ag 3388 C/C 106695-1 (001) Aplicaçao	0,00		0,00	0,00	0,00	0,00	
111583	1.1.01.05.0083	AA	Banco Caixa Economica Ag 2970 C/C 2092-8 (006) Aplicação	0,00		0,00	0,00	0,00	0,00	
111584	1.1.01.05.0084	AA	Banco Caixa Economica Ag 2970 C/C 1543-6 (003) Aplicação	0,00		0,00	0,00	0,00	0,00	
111585	1.1.01.05.0085	AA	Banco Caixa Economica Ag 2512 C/C 514-6 (003) Aplicação	0,00		0,00	0,00	0,00	0,00	
111586	1.1.01.05.0086	AA	Banco Tribanco Ag 001 - C/C 2415526 (013) Aplicação	0,00		0,00	0,00	0,00	0,00	
111587	1.1.01.05.0087	AA	Banco Tribanco Ag 001 - C/C 728139-0 (001) - Aplicação	0,00		0,00	0,00	0,00	0,00	
111588	1.1.01.05.0088	AA	Banco Tribanco Ag 001 - C/C 728188-9 (002) - Aplicação	0,00		0,00	0,00	0,00	0,00	
111589	1.1.01.05.0089	AA	Banco Tribanco Ag 001 - C/C 728215-0 (003) - Aplicação	0,00		0,00	0,00	0,00	0,00	

Tribunal de Justiça do Estado de Goiás
Documento Assinado e Publicado Digitalmente em 31/08/2026 20:05:22
Assinado por DYOGO CROSARA:00000278122
Localizar pelo código: 109987605432563873183965276, no endereço: https://projudi.tjgo.jus.br/p

Valor: R$ 1.000,00
PROCESSO CÍVEL E DO TRABALHO -> Processo de Conhecimento -> Procedimento -> Procedimentos Especiais -> Procedimentos Regidos por Outros Códigos, Leis Esparsas e Regimento
GOIÂNIA - 5ª UPJ VARAS CÍVEIS: 12ª, 20ª, 21ª, 22ª, 23ª E 25ª
Usuário: DYOGO CROSARA - Data: 15/10/2026 10:26:36

Conta	Classificação Contábil	TP	Descrição da Conta	Saldo Inicial	D/C	Débito	Crédito	Movimento	Saldo Atual	DC
111590	1.1.01.05.0090	AA	Banco do Brasil Ag 3388 - C/C 66941-5 (003) - Aplicaçao	0,00		0,00	0,00	0,00	0,00	
111591	1.1.01.05.0091	AA	Banco do Brasil Ag 3388 - C/C 66951-2 (005) - Aplicaçao	0,00		0,00	0,00	0,00	0,00	
111592	1.1.01.05.0092	AA	Banco Tribanco Ag 001 - C/C 728129-3 (014) - Aplicação	0,00		0,00	0,00	0,00	0,00	
111593	1.1.01.05.0093	AA	Banco Tribanco Ag 001 - C/C 727960-4 (016) - Aplicação	0,00		0,00	0,00	0,00	0,00	
111594	1.1.01.05.0094	AA	Banco Caixa Economica 003.01961-0 (005) - Aplicação	0,00		0,00	0,00	0,00	0,00	
111595	1.1.01.05.0095	AA	Banco Santander Ag 3444 C/C 13006778-7 Aplicacao	0,00		0,00	0,00	0,00	0,00	
111596	1.1.01.05.0096	AA	Banco do Brasil Ag 3388 C/C 7558-2 (014) Aplicacao	0,00		0,00	0,00	0,00	0,00	
111597	1.1.01.05.0097	AA	Banco Tribanco Ag 001 C/C 149373-6 (005) Aplicação	0,00		0,00	0,00	0,00	0,00	
111598	1.1.01.05.0098	AA	Banco Tribanco Ag 001 C/C 149592-5 (009) Aplicação	0,00		0,00	0,00	0,00	0,00	
111599	1.1.01.05.0099	AA	Banco Tribanco Ag 001 C/C 241550-0 (012) Aplicação	0,00		0,00	0,00	0,00	0,00	
111700	1.1.01.05.0100	AA	Banco Caixa Economica Ag 2512/003 C/C 577533627-1 (014) Aplicacao	61.447,81	D	0,00	0,00	0,00	61.447,81	D
111701	1.1.01.05.0101	AA	Banco Sicoob Ag. 5004 C/C 1098970 Aplicação (014)	0,00		0,00	0,00	0,00	0,00	
111702	1.1.01.05.0102	AA	Banco Sofisa Ag 0007 - C/C 1614-7 (014) - Aplicação	0,00		0,00	0,00	0,00	0,00	
111703	1.1.01.05.0103	AA	Banco Sofisa Ag 00078 - C/C 1615-5 (014) - Aplicação	0,63	D	0,00	0,00	0,00	0,63	D
111704	1.1.01.05.0104	AA	Banco Tribanco Ag 001 - C/C 0116096-6 Aolicação	0,00		0,00	0,00	0,00	0,00	
111705	1.1.01.05.0105	AA	Banco Itaú Ag 5453 C/C 10058-7 (082) Aplicação	0,00		0,00	0,00	0,00	0,00	
111706	1.1.01.05.0106	AA	Banco Caixa Economica Ag 2512/003 C/C 577533627-1 (014) Investimento	0,00		0,00	0,00	0,00	0,00	
111707	1.1.01.05.0107	AA	Banco Santander AG 3444 C/C 130094530 Aplicação (082)	0,00		0,00	0,00	0,00	0,00	
111708	1.1.01.05.0108	AA	Banco Itau Ag 0147 C/C 94716-2 (014) - Aplicacao	0,00		0,00	0,00	0,00	0,00	
111709	1.1.01.05.0109	AA	Banco Bradesco AG 0895-8 C/C 161457-6 (014) - Aplicação	0,00		0,00	0,00	0,00	0,00	
111710	1.1.01.05.0110	AA	Banco BMP AG 0001 C/C 910553-7 (014) Aplicação	0,00		0,00	0,00	0,00	0,00	
111600	1.1.01.06	SS	CONTA POUPANÇA	14.249,28	D	0,00	0,00	0,00	14.249,28	D
111601	1.1.01.06.0001	AA	Banco Safra Poupança Ag 0197 - C/C 581067-5 (019)	0,00		0,00	0,00	0,00	0,00	
111602	1.1.01.06.0002	AA	Banco Safra Poupança Ag 0197 - C/C 90369-1 (003)	0,00		0,00	0,00	0,00	0,00	
111603	1.1.01.06.0003	AA	Banco Safra Poupança Ag 0197 - C/C 90381-1 (006)	0,00		0,00	0,00	0,00	0,00	
111604	1.1.01.06.0004	AA	Banco Safra Poupança Ag 0197 - C/C 90622-4 (015)	0,00		0,00	0,00	0,00	0,00	
111605	1.1.01.06.0005	AA	Banco Safra Poupança Ag 0197 - C/C 581015-2 (017)	0,00		0,00	0,00	0,00	0,00	
111606	1.1.01.06.0006	AA	Banco Safra Poupança Ag 0197 - C/C 580978-2 (016)	0,00		0,00	0,00	0,00	0,00	
111607	1.1.01.06.0007	AA	Banco Safra Poupança Ag 0197 - C/C 581905-2 (025)	0,00		0,00	0,00	0,00	0,00	
111608	1.1.01.06.0008	AA	Banco Sicoob Poupança Ag 5004 - C/C 1017731-0 (024)	0,00		0,00	0,00	0,00	0,00	
111609	1.1.01.06.0009	AA	Banco Safra Poupança Ag 0197 - C/C 501522 (014)	0,00		0,00	0,00	0,00	0,00	
111610	1.1.01.06.0010	AA	Banco Safra Poupanca Ag 0197 - C/C 502832-2 (016)	0,00		0,00	0,00	0,00	0,00	
111611	1.1.01.06.0011	AA	Banco Safra Poupança Ag 0197 - C/C 503075-1 (014)	0,00		0,00	0,00	0,00	0,00	

Tribunal de Justiça do Estado de Goiás
Documento Assinado e Publicado Digitalmente em 31/08/2026 20:05:22
Assinado por DYOGO CROSARA:00000278122
Localizar pelo código: 109987605432563873183965276, no endereço: https://projudi.tjgo.jus.br/p

Valor: R$ 1.000,00
PROCESSO CÍVEL E DO TRABALHO -> Processo de Conhecimento -> Procedimento -> Procedimentos Especiais -> Procedimentos Regidos por Outros Códigos, Leis Esparsas e Regimento
GOIÂNIA - 5ª UPJ VARAS CÍVEIS: 12ª, 20ª, 21ª, 22ª, 23ª E 25ª
Usuário: DYOGO CROSARA - Data: 15/10/2026 10:26:36

Conta	Classificação Contábil	TP	Descrição da Conta	Saldo Inicial	D/C	Débito	Crédito	Movimento	Saldo Atual	DC
111612	1.1.01.06.0012	AA	Banco C6 Bank Ag. 0001 C/C 1051430 - Aplicação	14.249,28	D	0,00	0,00	0,00	14.249,28	D
111800	1.1.01.08	SS	VALORES EM TRÂNSITO	0,00		0,00	0,00	0,00	0,00	
111801	1.1.01.08.0001	AA	Cheques a Vista a Compensar	0,00		0,00	0,00	0,00	0,00	
111802	1.1.01.08.0002	AA	Valores a Classifcar - Deposito	0,00		0,00	0,00	0,00	0,00	
112000	1.1.02	SS	CONTAS E TÍTULOS A RECEBER	14.467.028,72	D	0,00	0,00	0,00	14.467.028,72	D
112100	1.1.02.01	SS	FATURAS A RECEBER	172.725,56	D	0,00	0,00	0,00	172.725,56	D
112101	1.1.02.01.0001	AA	Títulos de Clientes a Receber	41.121,86	D	0,00	0,00	0,00	41.121,86	D
112102	1.1.02.01.0002	AA	Títulos de Convênios a Receber	10.100,54	D	0,00	0,00	0,00	10.100,54	D
112103	1.1.02.01.0003	AA	Aluguel a Receber - Operacional	0,00		0,00	0,00	0,00	0,00	
112107	1.1.02.01.0007	AA	Títulos de Fornecedores a Receber	0,00		0,00	0,00	0,00	0,00	
112109	1.1.02.01.0008	AA	Título de Convênio Funcionario a Receber	119.611,34	D	0,00	0,00	0,00	119.611,34	D
112110	1.1.02.01.0009	AA	Vale Presente Funcionario	1.891,82	D	0,00	0,00	0,00	1.891,82	D
112198	1.1.02.01.9998	AA	(-) Títulos Descontados	0,00		0,00	0,00	0,00	0,00	
112199	1.1.02.01.9999	AA	(-) Perdas com Créditos Incobráveis	0,00		0,00	0,00	0,00	0,00	
112200	1.1.02.02	SS	CONVENIADOS A RECEBER	147.401,96	C	0,00	0,00	0,00	147.401,96	C
112201	1.1.02.02.0001	AA	Conveniados a Receber- Entrada e Saida Tricard	147.401,96	C	0,00	0,00	0,00	147.401,96	C
112300	1.1.02.03	SS	CARTÕES A RECEBER	1.670.807,14	D	0,00	0,00	0,00	1.670.807,14	D
112301	1.1.02.03.0001	AA	Cartoes a receber	1.078.225,56	D	0,00	0,00	0,00	1.078.225,56	D
112302	1.1.02.03.0002	AA	Estorno de credito indevido - Saidas e Entradas	9.099,27	C	0,00	0,00	0,00	9.099,27	C
112303	1.1.02.03.0003	AA	Cartão Transitorio	0,00		0,00	0,00	0,00	0,00	
112108	1.1.02.03.0004	AA	Cartão IFOOD	601.680,85	D	0,00	0,00	0,00	601.680,85	D
112395	1.1.02.03.9950	AA	(-) Cartões Recebidos por Adiantamentos	0,00		0,00	0,00	0,00	0,00	
112400	1.1.02.04	SS	RECEBIMENTOS VIA PIX	0,00		0,00	0,00	0,00	0,00	
112401	1.1.02.04.0001	AA	Recebimentos de Pix	0,00		0,00	0,00	0,00	0,00	
112500	1.1.02.05	SS	CHEQUES EM CARTEIRA	0,00		0,00	0,00	0,00	0,00	
112501	1.1.02.05.0001	AA	Cheques Pré-Datados	0,00		0,00	0,00	0,00	0,00	
112502	1.1.02.05.0002	AA	Cheques Devolvidos em Cobrança	0,00		0,00	0,00	0,00	0,00	
112598	1.1.02.05.9998	AA	(-) Cheques Descontados	0,00		0,00	0,00	0,00	0,00	
112599	1.1.02.05.9999	AA	(-) Perdas com Créditos Incobráveis	0,00		0,00	0,00	0,00	0,00	
112600	1.1.02.06	SS	TÍTULOS A RECEBER	549.136,63	C	0,00	0,00	0,00	549.136,63	C
112601	1.1.02.06.0001	AA	Créditos Por Vendas de Imobilizado	0,00		0,00	0,00	0,00	0,00	
112602	1.1.02.06.0002	AA	Créditos a Receber de terceiros	0,00		0,00	0,00	0,00	0,00	
112603	1.1.02.06.0003	AA	Mútuos e Empréstimos a Receber	380.075,75	D	0,00	0,00	0,00	380.075,75	D

Tribunal de Justiça do Estado de Goiás
Documento Assinado e Publicado Digitalmente em 31/08/2026 20:05:22
Assinado por DYOGO CROSARA:00000278122
Localizar pelo código: 109987605432563873183965276, no endereço: https://projudi.tjgo.jus.br/p

Valor: R$ 1.000,00
PROCESSO CÍVEL E DO TRABALHO -> Processo de Conhecimento -> Procedimento -> Procedimentos Especiais -> Procedimentos Regidos por Outros Códigos, Leis Esparsas e Regimento
GOIÂNIA - 5ª UPJ VARAS CÍVEIS: 12ª, 20ª, 21ª, 22ª, 23ª E 25ª
Usuário: DYOGO CROSARA - Data: 15/10/2026 10:26:36

Conta	Classificação Contábil	TP	Descrição da Conta	Saldo Inicial	D/C	Débito	Crédito	Movimento	Saldo Atual	DC
112604	1.1.02.06.0004	AA	Emprestimos à Terceiros	235.787,62	D	0,00	0,00	0,00	235.787,62	D
112605	1.1.02.06.0005	AA	Mutuos e Empréstimos a Receber - HRA	1.165.000,00	C	0,00	0,00	0,00	1.165.000,00	C
112700	1.1.02.07	SS	ADIANTAMENTO A FORNECEDORES	994.020,25	D	0,00	0,00	0,00	994.020,25	D
112701	1.1.02.07.0001	AA	Adiantamentos a Fornecedores Nacionais	994.020,25	D	0,00	0,00	0,00	994.020,25	D
112702	1.1.02.07.0002	AA	Adiantamentos a Fornecedores Estrangeiros	0,00		0,00	0,00	0,00	0,00	
112800	1.1.02.08	SS	ADIANTAMENTO A FUNCIONÁRIOS	317.671,93	D	0,00	0,00	0,00	317.671,93	D
112801	1.1.02.08.0001	AA	Adiantamento de Salários	2.439,51	C	0,00	0,00	0,00	2.439,51	C
112802	1.1.02.08.0002	AA	Empréstimos a Funcionários	0,00		0,00	0,00	0,00	0,00	
112803	1.1.02.08.0003	AA	Antecipação 1º Parcela 13º Salário	0,00		0,00	0,00	0,00	0,00	
112804	1.1.02.08.0004	AA	Adiantamento Para Viagens	433,14	D	0,00	0,00	0,00	433,14	D
112805	1.1.02.08.0005	AA	Adiantamento Para Despesas	0,00		0,00	0,00	0,00	0,00	
112806	1.1.02.08.0006	AA	Convênios Funcionários a Receber	0,00		0,00	0,00	0,00	0,00	
112807	1.1.02.08.0007	AA	Quebra de Caixa a Descontar	428,77	D	0,00	0,00	0,00	428,77	D
112808	1.1.02.08.0008	AA	Adiantamento de Ferias	16.684,66	D	0,00	0,00	0,00	16.684,66	D
112809	1.1.02.08.0009	AA	Indenizações Trabalhistas Pagas	302.564,87	D	0,00	0,00	0,00	302.564,87	D
112810	1.1.02.08.0010	AA	Pensão Alimenticia	0,00		0,00	0,00	0,00	0,00	
112811	1.1.02.08.0011	AA	Convenio Policard e Valecard	0,00		0,00	0,00	0,00	0,00	
112812	1.1.02.08.0012	AA	Adiantamento - Plano de Saude	0,00		0,00	0,00	0,00	0,00	
112813	1.1.02.08.0013	AA	Adiantamento - Odontologico	0,00		0,00	0,00	0,00	0,00	
112814	1.1.02.08.0014	AA	Adiantamento Emprestimo Consignado Governo	0,00		0,00	0,00	0,00	0,00	
112900	1.1.02.09	SS	TRIBUTOS A RECUPERAR	10.575.620,72	D	0,00	0,00	0,00	10.575.620,72	D
112901	1.1.02.09.0001	AA	ICMS a Recuperar	1.413.225,56	D	0,00	0,00	0,00	1.413.225,56	D
112902	1.1.02.09.0002	AA	ICMS Imobilizado a Recuperar	523.828,76	D	0,00	0,00	0,00	523.828,76	D
112903	1.1.02.09.0003	AA	(-) ICMS Imobilizado Recuperado/Baixado	470.982,23	C	0,00	0,00	0,00	470.982,23	C
112904	1.1.02.09.0004	AA	PIS Créditos Lei 10.637/2002	0,00		0,00	0,00	0,00	0,00	
112905	1.1.02.09.0005	AA	COFINS Créditos Lei 10.833/2003	344,82	D	0,00	0,00	0,00	344,82	D
112906	1.1.02.09.0006	AA	IRF a Compensar	0,00		0,00	0,00	0,00	0,00	
112907	1.1.02.09.0007	AA	IRF Sobre Redimentos de Aplicações Financeiras	34.494,74	D	0,00	0,00	0,00	34.494,74	D
112908	1.1.02.09.0008	AA	IRPJ Antecipação Por Estimativa	0,00		0,00	0,00	0,00	0,00	
112909	1.1.02.09.0009	AA	CSLL Antecipação por Estimativa	0,00		0,00	0,00	0,00	0,00	
112910	1.1.02.09.0010	AA	IRPJ a Compensar	0,00		0,00	0,00	0,00	0,00	
112911	1.1.02.09.0011	AA	CSLL a compensar	0,00		0,00	0,00	0,00	0,00	
112912	1.1.02.09.0012	AA	Pis a Compensar	700.404,55	D	0,00	0,00	0,00	700.404,55	D

Tribunal de Justiça do Estado de Goiás
Documento Assinado e Publicado Digitalmente em 31/08/2026 20:05:22
Assinado por DYOGO CROSARA:00000278122
Localizar pelo código: 109987605432563873183965276, no endereço: https://projudi.tjgo.jus.br/p

Valor: R$ 1.000,00
PROCESSO CÍVEL E DO TRABALHO -> Processo de Conhecimento -> Procedimento -> Procedimentos Especiais -> Procedimentos Regidos por Outros Códigos, Leis Esparsas e Regimento
GOIÂNIA - 5ª UPJ VARAS CÍVEIS: 12ª, 20ª, 21ª, 22ª, 23ª E 25ª
Usuário: DYOGO CROSARA - Data: 15/10/2026 10:26:36

Conta	Classificação Contábil	TP	Descrição da Conta	Saldo Inicial	D/C	Débito	Crédito	Movimento	Saldo Atual	DC
112913	1.1.02.09.0013	AA	COFINS a Compensar	3.339.502,37	D	0,00	0,00	0,00	3.339.502,37	D
112914	1.1.02.09.0014	AA	Contribuições Sociais a Compesar	0,00		0,00	0,00	0,00	0,00	
112915	1.1.02.09.0015	AA	INSS a Compensar	0,00		0,00	0,00	0,00	0,00	
112916	1.1.02.09.0016	AA	Antecipação ICMS	216.187,95	D	0,00	0,00	0,00	216.187,95	D
112917	1.1.02.09.0017	AA	Pis/Cofins á Compensar	0,00		0,00	0,00	0,00	0,00	
112918	1.1.02.09.0018	AA	Pis/Cofins s/ Exclusao Base Icms	4.818.614,20	D	0,00	0,00	0,00	4.818.614,20	D
112919	1.1.02.09.0019	AA	Adiantamento I.R Regime de Caixa/D.P	0,00		0,00	0,00	0,00	0,00	
112920	1.1.02.09.0020	AA	Pis Monofasico	0,00		0,00	0,00	0,00	0,00	
112921	1.1.02.09.0021	AA	Cofins Monofasico	0,00		0,00	0,00	0,00	0,00	
112922	1.1.02.09.0022	AA	Pis /Cofins Exclusão base icms mensal	0,00		0,00	0,00	0,00	0,00	
112923	1.1.02.09.0023	AA	ISS a Recuperar	0,00		0,00	0,00	0,00	0,00	
112924	1.1.02.09.0024	AA	Crédito Judicial	0,00		0,00	0,00	0,00	0,00	
112925	1.1.02.09.0025	AA	PIS e COFINS s/ CPC 06	0,00		0,00	0,00	0,00	0,00	
112950	1.1.02.10	SS	OUTROS CRÉDITOS	1.430.721,71	D	0,00	0,00	0,00	1.430.721,71	D
112951	1.1.02.10.0001	AA	Outros Créditos	418.028,17	D	0,00	0,00	0,00	418.028,17	D
112954	1.1.02.10.0004	AA	Outros Creditos Contratos	0,00		0,00	0,00	0,00	0,00	
112955	1.1.02.10.0005	AA	Trocas Indenizadas s Financeiro	0,00		0,00	0,00	0,00	0,00	
112961	1.1.02.10.0011	AA	Bloqueio Judicial	961.348,19	D	0,00	0,00	0,00	961.348,19	D
112962	1.1.02.10.0012	AA	Deposito / Acordo Judicial	0,00		0,00	0,00	0,00	0,00	
112963	1.1.02.10.0013	AA	Alugueis a Receber - Nao Operacional	0,00		0,00	0,00	0,00	0,00	
112964	1.1.02.10.0014	AA	Adiantamento de Despesas	0,00		0,00	0,00	0,00	0,00	
112971	1.1.02.10.0021	AA	Saldo verba - Comprador - Bonif C/Nota fiscal/Dep/Dinh/Bol/Pix	51.345,35	D	0,00	0,00	0,00	51.345,35	D
112972	1.1.02.10.0022	AA	Emprestimo Siga Cred	0,00		0,00	0,00	0,00	0,00	
112973	1.1.02.10.0023	AA	Saldo Verba - Gestor Comercial	0,00		0,00	0,00	0,00	0,00	
112974	1.1.02.10.0024	AA	Saldo de Verba - Marlon	0,00		0,00	0,00	0,00	0,00	
112975	1.1.02.10.0025	AA	Saldo de Verba - Marrone	0,00		0,00	0,00	0,00	0,00	
112990	1.1.02.11	SS	(-) PROVISÃO PARA DEVEDORES DUVIDOSOS	0,00		0,00	0,00	0,00	0,00	
112991	1.1.02.11.0001	AA	(-) Provisão Créditos Incobráveis com Clientes	0,00		0,00	0,00	0,00	0,00	
112992	1.1.02.11.0002	AA	(-) Provisão Cheques Incobráveis	0,00		0,00	0,00	0,00	0,00	
112995	1.1.02.12	SS	ADIANTAMENTO A SOCIOS	2.000,00	D	0,00	0,00	0,00	2.000,00	D
112996	1.1.02.12.0001	AA	Mútuo	2.000,00	D	0,00	0,00	0,00	2.000,00	D
113000	1.1.03	SS	ESTOQUES	15.158.699,32	D	0,00	0,00	0,00	15.158.699,32	D
113100	1.1.03.01	SS	ESTOQUES DE MERCADORIAS	12.347.842,17	D	0,00	0,00	0,00	12.347.842,17	D

Tribunal de Justiça do Estado de Goiás
Documento Assinado e Publicado Digitalmente em 31/08/2026 20:05:22
Assinado por DYOGO CROSARA:00000278122
Localizar pelo código: 109987605432563873183965276, no endereço: https://projudi.tjgo.jus.br/p

Valor: R$ 1.000,00
PROCESSO CÍVEL E DO TRABALHO -> Processo de Conhecimento -> Procedimentos Especiais -> Procedimentos Regidos por Outros Códigos, Leis Esparsas e Regimento
GOIÂNIA - 5ª UPJ VARAS CÍVEIS: 12ª, 20ª, 21ª, 22ª, 23ª E 25ª
Usuário: DYOGO CROSARA - Data: 15/10/2026 10:26:36

Conta	Classificação Contábil	TP	Descrição da Conta	Saldo Inicial	D/C	Débito	Crédito	Movimento	Saldo Atual	DC
113101	1.1.03.01.0001	AA	Mercadorias em transito	2.991.370,80	D	0,00	0,00	0,00	2.991.370,80	D
113102	1.1.03.01.0002	AA	compra de Mercadorias p/ Revenda 1.197.893.516,44	1.197.260.913,37	D	0,00	0,00	0,00	1.197.260.913,37	D
113103	1.1.03.01.0003	AA	(-) ICMS Credito S/ Compras de Mercadorias	121.854.428,64	C	0,00	0,00	0,00	121.854.428,64	C
113104	1.1.03.01.0004	AA	(-) Pis Credito S/ Compras de Mercadorias	6.785.946,31	C	0,00	0,00	0,00	6.785.946,31	C
113105	1.1.03.01.0005	AA	(-) Cofins Credito S/ Compras de Mercadorias	32.286.138,12	C	0,00	0,00	0,00	32.286.138,12	C
113112	1.1.03.01.0012	AA	ICMS Subistituição Tributaria	0,00		0,00	0,00	0,00	0,00	
113120	1.1.03.01.0020	AA	Entradas de Mercadorias por Transferência	128.502.761,52	D	0,00	0,00	0,00	128.502.761,52	D
113121	1.1.03.01.0021	AA	(-) Saida de Mercadoria por Tranferência	0,00		0,00	0,00	0,00	0,00	
113122	1.1.03.01.0022	AA	ICMS S/ Saidas em Transferência	0,00		0,00	0,00	0,00	0,00	
113123	1.1.03.01.0023	AA	(-) ICMS S/ Entradas em Tranferência	0,00		0,00	0,00	0,00	0,00	
113130	1.1.03.01.0030	AA	Bonificaçao Mercadorias	12.261.711,13	D	0,00	0,00	0,00	12.261.711,13	D
113135	1.1.03.01.0035	AA	(-) Saidas de Bonificação,Doações e Brindes	0,00		0,00	0,00	0,00	0,00	
113136	1.1.03.01.0036	AA	(-) Descontos Bonificados	0,00		0,00	0,00	0,00	0,00	
113140	1.1.03.01.0040	AA	Sobra de Estoque	0,00		0,00	0,00	0,00	0,00	
113141	1.1.03.01.0041	AA	(-) Falta de Estoque	15.199.556,33	C	0,00	0,00	0,00	15.199.556,33	C
113142	1.1.03.01.0042	AA	(-) Perdas de Mercadorias	29.114.424,91	C	0,00	0,00	0,00	29.114.424,91	C
113143	1.1.03.01.0043	AA	(-) Provisão Para Perdas em Estoques	0,00		0,00	0,00	0,00	0,00	
113151	1.1.03.01.0051	AA	Estoque de Materia Prima e Produção	11.624.288,35	D	0,00	0,00	0,00	11.624.288,35	D
113152	1.1.03.01.0052	AA	(-) Custo Consumo Materia Prima e Insumos Produção	1.517.431,54	C	0,00	0,00	0,00	1.517.431,54	C
113160	1.1.03.01.0060	AA	Entradas por Devolução de Mercadorias Vendidas	0,00		0,00	0,00	0,00	0,00	
113161	1.1.03.01.0061	AA	(-) Devolução de Compras de Mercadorias	11.492.315,73	C	0,00	0,00	0,00	11.492.315,73	C
113162	1.1.03.01.0062	AA	ICMS Devolucao Compras	0,00		0,00	0,00	0,00	0,00	
113170	1.1.03.01.0070	AA	Mercadorias Recebidas em Consignação	0,00		0,00	0,00	0,00	0,00	
113175	1.1.03.01.0075	AA	Fretes S/ Compras de Mercadorias	924.413,99	D	0,00	0,00	0,00	924.413,99	D
113180	1.1.03.01.0080	AA	Funrural Sobre Compras de Mercadorias	0,00		0,00	0,00	0,00	0,00	
113190	1.1.03.01.0090	AA	Outras Entradas de Mercadorias	0,00		0,00	0,00	0,00	0,00	
113191	1.1.03.01.0091	AA	(-) ICMS S/ Outras Entradas de Mercadorias	243,79	C	0,00	0,00	0,00	243,79	C
113192	1.1.03.01.0092	AA	(-) Perdas Mercadorias Inventario Fiscal	0,00		0,00	0,00	0,00	0,00	
113193	1.1.03.01.0093	AA	(-) Transferência de Mercadorias p/ Industrializ	0,00		0,00	0,00	0,00	0,00	
113194	1.1.03.01.0094	AA	(-) Consumo Interno de Mercadorias	0,00		0,00	0,00	0,00	0,00	
113195	1.1.03.01.0095	AA	Entradas de Produtos Acabados - Produção	44.688.950,81	D	0,00	0,00	0,00	44.688.950,81	D
113198	1.1.03.01.0098	AA	(-) Custo das Mercadorias Vendidas 1.005.861.799,41	1.005.861.799,41	C	0,00	0,00	0,00	1.005.861.799,41	C
113199	1.1.03.01.0099	AA	(-) Custo Mercadorias Consumidas Internamente	3.294.471,04	C	0,00	0,00	0,00	3.294.471,04	C

Tribunal de Justiça do Estado de Goiás
Documento Assinado e Publicado Digitalmente em 31/08/2026 20:05:22
Assinado por DYOGO CROSARA:00000278122
Localizar pelo código: 109987605432563873183965276, no endereço: https://projudi.tjgo.jus.br/p

Valor: R$ 1.000,00
PROCESSO CÍVEL E DO TRABALHO -> Processo de Conhecimento -> Procedimentos Especiais -> Procedimentos Regidos por Outros Códigos, Leis Esparsas e Regimento
GOIÂNIA - 5ª UPJ VARAS CÍVEIS: 12ª, 20ª, 21ª, 22ª, 23ª E 25ª
Usuário: DYOGO CROSARA - Data: 15/10/2026 10:26:36

Conta	Classificação Contábil	TP	Descrição da Conta	Saldo Inicial	D/C	Débito	Crédito	Movimento	Saldo Atual	DC
113206	1.1.03.01.0100	AA	(-) Custo Mercadorias Vendas Entre Lojas	148.845.699,81	C	0,00	0,00	0,00	148.845.699,81	C
113110	1.1.03.01.0110	AA	Rebaixa de Preço	2.035.654,53	C	0,00	0,00	0,00	2.035.654,53	C
113111	1.1.03.01.0111	AA	Estoque de Trocas	95.925,01	D	0,00	0,00	0,00	95.925,01	D
113113	1.1.03.01.0112	AA	Estoque de Uso e Consumo - (Matriz) - 101	344.810,90	D	0,00	0,00	0,00	344.810,90	D
113114	1.1.03.01.0113	AA	Transitoria de estoque	8.059.193,55	C	0,00	0,00	0,00	8.059.193,55	C
113200	1.1.03.02	SS	ALMOXARIFADO	386.419,37	D	0,00	0,00	0,00	386.419,37	D
113201	1.1.03.02.0001	AA	Materiais Para Uso e Consumo	386.419,37	D	0,00	0,00	0,00	386.419,37	D
113202	1.1.03.02.0002	AA	(-) Transferencia Entre Loja Material Uso e Consumo	0,00		0,00	0,00	0,00	0,00	
113204	1.1.03.02.0004	AA	Outras Mercadorias	0,00		0,00	0,00	0,00	0,00	
113205	1.1.03.02.0005	AA	Sacolinha e Pequenas Embalagens	0,00		0,00	0,00	0,00	0,00	
113300	1.1.03.03	SS	MERCADORIAS EM TRANSITO	2.424.437,78	D	0,00	0,00	0,00	2.424.437,78	D
113301	1.1.03.03.0001	AA	Transferencia Mercadoria Entre L	1.446.378,20	D	0,00	0,00	0,00	1.446.378,20	D
113302	1.1.03.03.0002	AA	(-) ICMS Transferencia Mercadoria Entre Lojas	0,00		0,00	0,00	0,00	0,00	
113303	1.1.03.03.0003	AA	Mercadorias em Negociação	0,00		0,00	0,00	0,00	0,00	
113304	1.1.03.03.0004	AA	Mecadorias Estoques Uso Futuro	0,00		0,00	0,00	0,00	0,00	
113305	1.1.03.03.0005	AA	Transferencia Material de Insumo - Entre Lojas	3.374,00	D	0,00	0,00	0,00	3.374,00	D
113306	1.1.03.03.0006	AA	Transferencia de Embalagens - Entre Lojas	18.242,57	D	0,00	0,00	0,00	18.242,57	D
113307	1.1.03.03.0007	AA	Transferencia de Material de Uso e Consumo - Entre Lojas	969.753,06	D	0,00	0,00	0,00	969.753,06	D
113308	1.1.03.03.0008	AA	Correção de Custo - Estoque de Revenda 1	0,00		0,00	0,00	0,00	0,00	
113309	1.1.03.03.0009	AA	Correção de Custo - Estoque de Troca 2	0,00		0,00	0,00	0,00	0,00	
113310	1.1.03.03.0010	AA	Correção de Custo - Estoque de Insumos 3	13.310,05	C	0,00	0,00	0,00	13.310,05	C
113311	1.1.03.03.0011	AA	Correção de Custo - Estoque de Almoxarifado 4	0,00		0,00	0,00	0,00	0,00	
113500	1.1.03.05	SS	IMPORTAÇÕES EM ANDAMENTO	0,00		0,00	0,00	0,00	0,00	
114000	1.1.04	SS	TÍTULOS E VALORES MOBILIARIOS	0,00		0,00	0,00	0,00	0,00	
114100	1.1.04.01	SS	APLICAÇÕES FINANCEIRAS	0,00		0,00	0,00	0,00	0,00	
115000	1.1.05	SS	DESPESAS DO EXERCÍCIO SEGUINTE	0,00		0,00	0,00	0,00	0,00	
115100	1.1.05.01	SS	DESPESAS PAGAS ANTECIPADAMENTE	0,00		0,00	0,00	0,00	0,00	
115101	1.1.05.01.0001	AA	Seguros Pagos	0,00		0,00	0,00	0,00	0,00	
115102	1.1.05.01.0002	AA	Impostos e Taxas	0,00		0,00	0,00	0,00	0,00	
115103	1.1.05.01.0003	AA	IPVA	0,00		0,00	0,00	0,00	0,00	
115104	1.1.05.01.0004	AA	Contratos de Arrendamento Mercantil	0,00		0,00	0,00	0,00	0,00	
115105	1.1.05.01.0005	AA	Despesas antecipadas	0,00		0,00	0,00	0,00	0,00	
115107	1.1.05.01.0007	AA	Alugueis a Apropriar	0,00		0,00	0,00	0,00	0,00	

Tribunal de Justiça do Estado de Goiás
Documento Assinado e Publicado Digitalmente em 31/08/2026 20:05:22
Assinado por DYOGO CROSARA:00000278122
Localizar pelo código: 109987605432563873183965276, no endereço: https://projudi.tjgo.jus.br/p

Valor: R$ 1.000,00
PROCESSO CÍVEL E DO TRABALHO -> Processo de Conhecimento -> Procedimentos Especiais -> Procedimentos Regidos por Outros Códigos, Leis Esparsas e Regimento
GOIÂNIA - 5ª UPJ VARAS CÍVEIS: 12ª, 20ª, 21ª, 22ª, 23ª E 25ª
Usuário: DYOGO CROSARA - Data: 15/10/2026 10:26:36

Conta	Classificação Contábil	TP	Descrição da Conta	Saldo Inicial	D/C	Débito	Crédito	Movimento	Saldo Atual	DC
120000	1.2	SS	ATIVO NÃO CIRCULANTE	79.846.260,00	D	0,00	0,00	0,00	79.846.260,00	D
121000	1.2.01	SS	REALIZÁVEL A LONGO PRAZO	32.801.299,36	D	0,00	0,00	0,00	32.801.299,36	D
121100	1.2.01.01	SS	FATURAS A RECEBER	0,00		0,00	0,00	0,00	0,00	
121101	1.2.01.01.0001	AA	Títulos de Clientes a Receber -LP	0,00		0,00	0,00	0,00	0,00	
121200	1.2.01.02	SS	CONVENIOS A RECEBER	0,00		0,00	0,00	0,00	0,00	
121201	1.2.01.02.0001	AA	Convenios Empresa - LP	0,00		0,00	0,00	0,00	0,00	
121500	1.2.01.05	SS	CHEQUES EM CARTEIRA	0,00		0,00	0,00	0,00	0,00	
121501	1.2.01.05.0001	AA	Cheques Pré-Datados - LP	0,00		0,00	0,00	0,00	0,00	
121502	1.2.01.05.0002	AA	Cheques em Cobrança - LP	0,00		0,00	0,00	0,00	0,00	
121600	1.2.01.06	SS	TÍTULOS A RECEBER	32.631.977,55	D	0,00	0,00	0,00	32.631.977,55	D
121601	1.2.01.06.0001	AA	Acordos Comerciais - LP	0,00		0,00	0,00	0,00	0,00	
121606	1.2.01.06.0006	AA	Créditos Por Vendas de Imobilizado - LP	0,00		0,00	0,00	0,00	0,00	
121607	1.2.01.06.0007	AA	Créditos Por Vendas de Investimentos - LP	0,00		0,00	0,00	0,00	0,00	
121608	1.2.01.06.0008	AA	Mutuos e Empréstimos a Receber - LP	32.631.977,55	D	0,00	0,00	0,00	32.631.977,55	D
121700	1.2.01.07	SS	ADIANTAMENTO A FORNECEDORES	0,00		0,00	0,00	0,00	0,00	
121701	1.2.01.07.0001	AA	Adiantamentos a Fornecedores Nacionais - LP	0,00		0,00	0,00	0,00	0,00	
121702	1.2.01.07.0002	AA	Adiantamento de Cotas de Consórcio	0,00		0,00	0,00	0,00	0,00	
121900	1.2.01.09	SS	TRIBUTOS A RECUPERAR	0,00		0,00	0,00	0,00	0,00	
121902	1.2.01.09.0002	AA	ICMS Imobilizado a Recuperar - LP	0,00		0,00	0,00	0,00	0,00	
121903	1.2.01.09.0003	AA	(-) ICMS Imobilizado Recuperado/Bx - LP	0,00		0,00	0,00	0,00	0,00	
121904	1.2.01.09.0004	AA	PIS Créditos Lei 10.637/2002 - LP	0,00		0,00	0,00	0,00	0,00	
121905	1.2.01.09.0005	AA	COFINS Créditos Lei 10.833/2003 - LP	0,00		0,00	0,00	0,00	0,00	
121950	1.2.01.10	SS	OUTROS CRÉDITOS	169.321,81	D	0,00	0,00	0,00	169.321,81	D
121951	1.2.01.10.0001	AA	Depósitos Caucionados Por Arrend. Mercantil - LP	0,00		0,00	0,00	0,00	0,00	
121952	1.2.01.10.0002	AA	Depósitos Caucionados - LP	0,00		0,00	0,00	0,00	0,00	
121953	1.2.01.10.0003	AA	Depósitos Judiciais - LP	169.321,81	D	0,00	0,00	0,00	169.321,81	D
121954	1.2.01.10.0004	AA	Mercadorias em Negociação	0,00		0,00	0,00	0,00	0,00	
121955	1.2.01.10.0005	AA	Contestação de Cartão	0,00		0,00	0,00	0,00	0,00	
121980	1.2.01.11	SS	CRÉDITOS COM PESSOAS LIGADAS	0,00		0,00	0,00	0,00	0,00	
121981	1.2.01.11.0001	AA	Conta Corrente Sócios Quotistas	0,00		0,00	0,00	0,00	0,00	
121990	1.2.01.12	SS	EMPRESTIMOS DE MUTUO	0,00		0,00	0,00	0,00	0,00	
121991	1.2.01.12.0001	AA	Tc Produtos	0,00		0,00	0,00	0,00	0,00	
121992	1.2.01.12.0002	AA	Super Barao	0,00		0,00	0,00	0,00	0,00	

Tribunal de Justiça do Estado de Goiás
Documento Assinado e Publicado Digitalmente em 31/08/2026 20:05:22
Assinado por DYOGO CROSARA:00000278122
Localizar pelo código: 109987605432563873183965276, no endereço: https://projudi.tjgo.jus.br/p

Valor: R$ 1.000,00
PROCESSO CÍVEL E DO TRABALHO -> Processo de Conhecimento -> Procedimento -> Procedimentos Especiais -> Procedimentos Regidos por Outros Códigos, Leis Esparsas e Regimento
GOIÂNIA - 5ª UPJ VARAS CÍVEIS: 12ª, 20ª, 21ª, 22ª, 23ª E 25ª
Usuário: DYOGO CROSARA - Data: 15/10/2026 10:26:36

Conta	Classificação Contábil	TP	Descrição da Conta	Saldo Inicial	D/C	Débito	Crédito	Movimento	Saldo Atual	DC
121993	1.2.01.12.0003	AA	Super Brazao	0,00		0,00	0,00	0,00	0,00	
121994	1.2.01.12.0004	AA	Super B (005)	0,00		0,00	0,00	0,00	0,00	
121995	1.2.01.12.0005	AA	Tca Comercio	0,00		0,00	0,00	0,00	0,00	
121996	1.2.01.12.0006	AA	Tkj Comercio	0,00		0,00	0,00	0,00	0,00	
121997	1.2.01.12.0007	AA	Vrc Comercio	0,00		0,00	0,00	0,00	0,00	
121998	1.2.01.12.0008	AA	So Comercio	0,00		0,00	0,00	0,00	0,00	
121999	1.2.01.12.0009	AA	Cb Comercio	0,00		0,00	0,00	0,00	0,00	
121202	1.2.01.12.0010	AA	Ap Comercio	0,00		0,00	0,00	0,00	0,00	
121203	1.2.01.12.0011	AA	Tnm Comercio	0,00		0,00	0,00	0,00	0,00	
121204	1.2.01.12.0012	AA	Sup Barao Alim	0,00		0,00	0,00	0,00	0,00	
122000	1.2.02	SS	TÌTULOS E VALORES IMOBILIARIOS	603.993,12	D	0,00	0,00	0,00	603.993,12	D
122100	1.2.02.01	SS	INVESTIMENTOS TEMPORARIOS PERMANENTES	603.993,12	D	0,00	0,00	0,00	603.993,12	D
122101	1.2.02.01.0001	AA	Titulo de Capitalizacao	50.000,00	D	0,00	0,00	0,00	50.000,00	D
122102	1.2.02.01.0002	AA	Previdencia Privada	0,00		0,00	0,00	0,00	0,00	
122103	1.2.02.01.0003	AA	Consorcios	553.993,12	D	0,00	0,00	0,00	553.993,12	D
123000	1.2.03	SS	INVESTIMENTOS TEMPORARIOS	0,00		0,00	0,00	0,00	0,00	
125000	1.2.05	SS	DESPESAS ANTECIPADAS	0,00		0,00	0,00	0,00	0,00	
125100	1.2.05.01	SS	DESPESAS PAGAS ANTECIPADAMENTE	0,00		0,00	0,00	0,00	0,00	
125101	1.2.05.01.0001	AA	Despesas Pre-Operacionais	0,00		0,00	0,00	0,00	0,00	
126000	1.2.06	SS	INVESTIMENTOS	0,00		0,00	0,00	0,00	0,00	
126100	1.2.06.01	SS	APLICAÇÕES POR INCENTIVOS FISCAIS	0,00		0,00	0,00	0,00	0,00	
126200	1.2.06.02	SS	PARTICIPAÇÕES POR AÇÕES E QUOTAS	0,00		0,00	0,00	0,00	0,00	
126201	1.2.06.02.0001	AA	Participações em Outras Sociedades	0,00		0,00	0,00	0,00	0,00	
126202	1.2.06.02.0002	AA	Cotas Sicoob Unicentro CNPJ 37.395.399/0004-00	0,00		0,00	0,00	0,00	0,00	
126203	1.2.06.02.0003	AA	TNM Comercio de Produtos Alimenticios Ltda	0,00		0,00	0,00	0,00	0,00	
126204	1.2.06.02.0004	AA	TC Comercio de Produtos Alimenticios Ltda	0,00		0,00	0,00	0,00	0,00	
126205	1.2.06.02.0005	AA	Banco Caixa Economica Investimento Ag 2512/003 C/C 2262-8 (014)	0,00		0,00	0,00	0,00	0,00	
126300	1.2.06.03	SS	OUTROS INVESTIMENTOS PERMANENTES	0,00		0,00	0,00	0,00	0,00	
128000	1.2.08	SS	IMOBILIZADO	41.028.392,57	D	0,00	0,00	0,00	41.028.392,57	D
128100	1.2.08.01	SS	IMOBILIZADO TÉCNICO	54.518.359,87	D	0,00	0,00	0,00	54.518.359,87	D
128101	1.2.08.01.0001	AA	Imóveis - Terrenos	1.043.674,50	D	0,00	0,00	0,00	1.043.674,50	D
128102	1.2.08.01.0002	AA	Imóveis - Edificações	0,00		0,00	0,00	0,00	0,00	
128103	1.2.08.01.0003	AA	Instalações Comerciais	12.897.290,65	D	0,00	0,00	0,00	12.897.290,65	D

Tribunal de Justiça do Estado de Goiás
Documento Assinado e Publicado Digitalmente em 31/08/2026 20:05:22
Assinado por DYOGO CROSARA:00000278122
Localizar pelo código: 109987605432563873183965276, no endereço: https://projudi.tjgo.jus.br/p

Valor: R$ 1.000,00
PROCESSO CÍVEL E DO TRABALHO -> Processo de Conhecimento -> Procedimento -> Procedimentos Especiais -> Procedimentos Regidos por Outros Códigos, Leis Esparsas e Regimento
GOIÂNIA - 5ª UPJ VARAS CÍVEIS: 12ª, 20ª, 21ª, 22ª, 23ª E 25ª
Usuário: DYOGO CROSARA - Data: 15/10/2026 10:26:36

Conta	Classificação Contábil	TP	Descrição da Conta	Saldo Inicial	D/C	Débito	Crédito	Movimento	Saldo Atual	DC
128104	1.2.08.01.0004	AA	Maquinas e Equipamentos	10.546.265,43	D	0,00	0,00	0,00	10.546.265,43	D
128105	1.2.08.01.0005	AA	Equipamentos de Processamento Eletrônico de Dados	0,00		0,00	0,00	0,00	0,00	
128106	1.2.08.01.0006	AA	Computadores e Perifericos	3.517.605,33	D	0,00	0,00	0,00	3.517.605,33	D
128107	1.2.08.01.0007	AA	Móveis e Utensílios	5.868.803,58	D	0,00	0,00	0,00	5.868.803,58	D
128108	1.2.08.01.0008	AA	Veículos	1.950.094,00	D	0,00	0,00	0,00	1.950.094,00	D
128109	1.2.08.01.0009	AA	Construções em Andamento	1.245,00	D	0,00	0,00	0,00	1.245,00	D
128110	1.2.08.01.0010	AA	Benfeitorias em Propriedades Arrendadas	18.474.384,48	D	0,00	0,00	0,00	18.474.384,48	D
128111	1.2.08.01.0011	AA	Benfeitorias em Bens Arrendados	34.089,60	D	0,00	0,00	0,00	34.089,60	D
128112	1.2.08.01.0012	AA	Bens Recebidos em Comodato	184.907,30	D	0,00	0,00	0,00	184.907,30	D
128115	1.2.08.01.0015	AA	(-) ICMS a Recuperar Imobilizado	0,00		0,00	0,00	0,00	0,00	
128116	1.2.08.01.0016	AA	Instalações - Sistema Energia Fotovoltaico	0,00		0,00	0,00	0,00	0,00	
128117	1.2.08.01.0017	AA	Direito de Uso CPC 06	0,00		0,00	0,00	0,00	0,00	
128200	1.2.08.02	SS	(-) DEPRECIAÇÃO ACUMULADA	13.506.967,30	C	0,00	0,00	0,00	13.506.967,30	C
128201	1.2.08.02.0001	AA	(-) Imóveis - Edificações	0,00		0,00	0,00	0,00	0,00	
128202	1.2.08.02.0002	AA	(-) Instalações Comerciais	4.976.824,42	C	0,00	0,00	0,00	4.976.824,42	C
128203	1.2.08.02.0003	AA	(-) Maquinas e Equipamentos	2.766.505,57	C	0,00	0,00	0,00	2.766.505,57	C
128204	1.2.08.02.0004	AA	(-) Computadores e Perifericos	2.414.111,61	C	0,00	0,00	0,00	2.414.111,61	C
128205	1.2.08.02.0005	AA	(-) Móveis e Utensílios	1.763.961,19	C	0,00	0,00	0,00	1.763.961,19	C
128206	1.2.08.02.0006	AA	(-) Veículos	1.585.564,51	C	0,00	0,00	0,00	1.585.564,51	C
128207	1.2.08.02.0007	AA	(-) Ferramentas	0,00		0,00	0,00	0,00	0,00	
128208	1.2.08.02.0008	AA	(-) Máquinas de Tração e Transportes	0,00		0,00	0,00	0,00	0,00	
128300	1.2.08.03	SS	(-) AMORTIZAÇÂO ACUMULADA	0,00		0,00	0,00	0,00	0,00	
128303	1.2.08.03.0003	AA	(-) Benfeitorias em Propriedades Arrendadas	0,00		0,00	0,00	0,00	0,00	
128304	1.2.08.03.0004	AA	(-) Benfeitorias em Bens Arrendados	0,00		0,00	0,00	0,00	0,00	
128400	1.2.08.04	SS	CONSTRUÇÕES EM ANDAMENTO	0,00		0,00	0,00	0,00	0,00	
128401	1.2.08.04.0001	AA	Benfeitorias em Propriedades Arrendadas	0,00		0,00	0,00	0,00	0,00	
128402	1.2.08.04.0002	AA	Projeto Construção Loja	0,00		0,00	0,00	0,00	0,00	
128500	1.2.08.05	SS	ATIVOS EM FORMAÇÃO	17.000,00	D	0,00	0,00	0,00	17.000,00	D
128501	1.2.08.05.0001	AA	Bens do Imobilizado em Transito	17.000,00	D	0,00	0,00	0,00	17.000,00	D
128502	1.2.08.05.0002	AA	Contratos de Leasing/Arrendamento Mercantil	0,00		0,00	0,00	0,00	0,00	
128503	1.2.08.05.0003	AA	Imobilizado em formação	0,00		0,00	0,00	0,00	0,00	
128600	1.2.08.06	SS	REMESSAS	0,00		0,00	0,00	0,00	0,00	
128601	1.2.08.06.0001	AA	(-) Remessa para conserto	0,00		0,00	0,00	0,00	0,00	

Valor: R$ 1.000,00
PROCESSO CÍVEL E DO TRABALHO -> Processo de Conhecimento -> Procedimento -> Procedimentos Especiais -> Procedimentos Regidos por Outros Códigos, Leis Esparsas e Regimento
GOIÂNIA - 5ª UPJ VARAS CÍVEIS: 12ª, 20ª, 21ª, 22ª, 23ª E 25ª
Usuário: DYOGO CROSARA - Data: 15/10/2026 10:26:36

Conta	Classificação Contábil	TP	Descrição da Conta	Saldo Inicial	D/C	Débito	Crédito	Movimento	Saldo Atual	DC
128700	1.2.08.07	SS	ADIANTAMENTO A FORNECEDORES	0,00		0,00	0,00	0,00	0,00	
128701	1.2.08.07.0001	AA	Adiantamento a Fornecedores Imobilizado	0,00		0,00	0,00	0,00	0,00	
128800	1.2.08.08	SS	TRANSFERÊNCIA DE BENS DO IMOBILIZADO	0,00		0,00	0,00	0,00	0,00	
128801	1.2.08.08.0001	AA	Transferência de Bens Entre Filiais	0,00		0,00	0,00	0,00	0,00	
128850	1.2.08.08.0050	AA	(-) Transferência Depreciação Acumulada de Bens	0,00		0,00	0,00	0,00	0,00	
129000	1.2.09	SS	INTANGÍVEIS	5.412.574,95	D	0,00	0,00	0,00	5.412.574,95	D
129100	1.2.09.01	SS	BENS INTANGÍVEIS	5.412.574,95	D	0,00	0,00	0,00	5.412.574,95	D
129101	1.2.09.01.0001	AA	Marcas, Direitos e Patentes	30.000,00	D	0,00	0,00	0,00	30.000,00	D
129102	1.2.09.01.0002	AA	Licenças de Softw ares e Sistemas	1.166.118,68	D	0,00	0,00	0,00	1.166.118,68	D
129103	1.2.09.01.0003	AA	Fundo de Comércio	0,00		0,00	0,00	0,00	0,00	
129104	1.2.09.01.0004	AA	Despesas a Apropriar	0,00		0,00	0,00	0,00	0,00	
129105	1.2.09.01.0005	AA	Juros a Apropriar	0,00		0,00	0,00	0,00	0,00	
129106	1.2.09.01.0006	AA	Fundo de Comercio	4.216.456,27	D	0,00	0,00	0,00	4.216.456,27	D
129200	1.2.09.02	SS	(-) AMORTIZAÇÃO ACUMULADA	0,00		0,00	0,00	0,00	0,00	
129201	1.2.09.02.0001	AA	(-) Marcas, Direitos e Patentes	0,00		0,00	0,00	0,00	0,00	
129202	1.2.09.02.0002	AA	(-) Licenças de Softw ares e Sistemas	0,00		0,00	0,00	0,00	0,00	
190000	1.9	SS	COMPENSAÇÃO ATIVA	2.509.741,78	D	0,00	0,00	0,00	2.509.741,78	D
191000	1.9.01	SS	CONTRATOS E BENS	2.509.741,78	D	0,00	0,00	0,00	2.509.741,78	D
191100	1.9.01.01	SS	MATRIZ/FILIAIS	0,00		0,00	0,00	0,00	0,00	
191101	1.9.01.01.0001	AA	Matriz/Filiais	0,00		0,00	0,00	0,00	0,00	
191200	1.9.01.02	SS	BENS E MERCAD. EM PODER DE TERCEIROS	162.833,20	D	0,00	0,00	0,00	162.833,20	D
191201	1.9.01.02.0001	AA	Bens Remetidos Para Conserto	119.046,09	D	0,00	0,00	0,00	119.046,09	D
191202	1.9.01.02.0002	AA	Mercadorias Remetidas p/ Industrialização	681,89	D	0,00	0,00	0,00	681,89	D
191203	1.9.01.02.0003	AA	Remessa de Mercadorias p/ Feiras e Exposições	0,00		0,00	0,00	0,00	0,00	
191204	1.9.01.02.0004	AA	Remessa de Mercadorias p/ Análise Tecnica	0,00		0,00	0,00	0,00	0,00	
191205	1.9.01.02.0005	AA	Remessa de Bens em Comodato	31.105,22	D	0,00	0,00	0,00	31.105,22	D
191206	1.9.01.02.0006	AA	Retorno Bens Remetidos p/ Conser	0,00		0,00	0,00	0,00	0,00	
191207	1.9.01.02.0007	AA	Remessa Para Locação	12.000,00	D	0,00	0,00	0,00	12.000,00	D
191300	1.9.01.03	SS	BENS DE TERCEIROS SOB NOSSA RESPONSABILIDADE	2.346.908,58	D	0,00	0,00	0,00	2.346.908,58	D
191301	1.9.01.03.0001	AA	Bens Recebidos em Comodato	1.675.042,70	D	0,00	0,00	0,00	1.675.042,70	D
191302	1.9.01.03.0002	AA	Mercadorias Recebidas por Empréstimos	0,00		0,00	0,00	0,00	0,00	
191303	1.9.01.03.0003	AA	Bens Recebidos em Arrendamento Mercantil	0,00		0,00	0,00	0,00	0,00	
191304	1.9.01.03.0004	AA	Bens Recebidos em Demonstração	87.600,00	D	0,00	0,00	0,00	87.600,00	D

Tribunal de Justiça do Estado de Goiás
Documento Assinado e Publicado Digitalmente em 31/08/2026 20:05:22
Assinado por DYOGO CROSARA:00000278122
Localizar pelo código: 109987605432563873183965276, no endereço: https://projudi.tjgo.jus.br/p

Valor: R$ 1.000,00
PROCESSO CÍVEL E DO TRABALHO -> Processo de Conhecimento -> Procedimento -> Procedimentos Especiais -> Procedimentos Regidos por Outros Códigos, Leis Esparsas e Regimento
GOIÂNIA - 5ª UPJ VARAS CÍVEIS: 12ª, 20ª, 21ª, 22ª, 23ª E 25ª
Usuário: DYOGO CROSARA - Data: 15/10/2026 10:26:36

Conta	Classificação Contábil	TP	Descrição da Conta	Saldo Inicial	D/C	Débito	Crédito	Movimento	Saldo Atual	DC
191305	1.9.01.03.0005	AA	Outras Entradas Simples Remessa	232.019,81	D	0,00	0,00	0,00	232.019,81	D
191306	1.9.01.03.0006	AA	Bens Remetidos em Comodato	0,00		0,00	0,00	0,00	0,00	
191307	1.9.01.03.0007	AA	Bens Recebidos em Consignação	352.246,07	D	0,00	0,00	0,00	352.246,07	D
191400	1.9.01.04	SS	TRANSFERÊNCIAS DE MERCADORIAS/MATERIAIS	0,00		0,00	0,00	0,00	0,00	
191401	1.9.01.04.0001	AA	Transferências Para Depósito Próprio	0,00		0,00	0,00	0,00	0,00	
191500	1.9.01.05	SS	RECEBIMENTO DE CONTAS CORRESPONDENTE BANCÁRIO	0,00		0,00	0,00	0,00	0,00	
191501	1.9.01.05.0001	AA	Recebimento de Contas Correspondente Bancário	0,00		0,00	0,00	0,00	0,00	
191600	1.9.01.06	SS	TRANSFERÊNCIA DE CRÉDITOS ICMS	0,00		0,00	0,00	0,00	0,00	
191601	1.9.01.06.0001	AA	Transferência De Créditos Icms Entre Filiais	0,00		0,00	0,00	0,00	0,00	
191700	1.9.01.07	SS	DESPESAS A APROPRIAR	0,00		0,00	0,00	0,00	0,00	
191701	1.9.01.07.0001	AA	Despesas a Aproprias	0,00		0,00	0,00	0,00	0,00	
191702	1.9.01.07.0002	AA	Juros a Aprorpiar	0,00		0,00	0,00	0,00	0,00	
191703	1.9.01.07.0003	AA	Multa a Apropriar	0,00		0,00	0,00	0,00	0,00	
191704	1.9.01.07.0004	AA	Multa Formal	0,00		0,00	0,00	0,00	0,00	
200000	2	SS	PASSIVO	128.505.737,11	C	0,00	0,00	0,00	128.505.737,11	C
210000	2.1	SS	PASSIVO CIRCULANTE	252.022.610,66	C	0,00	0,00	0,00	252.022.610,66	C
211000	2.1.01	SS	OBRIGAÇÕES OPERACIONAIS	252.022.610,66	C	0,00	0,00	0,00	252.022.610,66	C
211100	2.1.01.01	SS	FORNECEDORES	78.782.331,30	C	0,00	0,00	0,00	78.782.331,30	C
211101	2.1.01.01.0001	AA	Fornecedores Diversos	78.782.331,30	C	0,00	0,00	0,00	78.782.331,30	C
211102	2.1.01.01.0002	AA	Fornecedores de Mercadorias p/ Consumo	0,00		0,00	0,00	0,00	0,00	
211104	2.1.01.01.0004	AA	Fornecedores de Serviços	0,00		0,00	0,00	0,00	0,00	
211105	2.1.01.01.0005	AA	Fornecedores Tributários Federais	0,00		0,00	0,00	0,00	0,00	
211106	2.1.01.01.0006	AA	Fornecedores Tributários Estaduais	0,00		0,00	0,00	0,00	0,00	
211107	2.1.01.01.0007	AA	Fornecedores Tributários Municipais	0,00		0,00	0,00	0,00	0,00	
211109	2.1.01.01.0008	AA	Fornecedores Funcionários	0,00		0,00	0,00	0,00	0,00	
211108	2.1.01.01.0009	AA	Fornecedor Sindicais	0,00		0,00	0,00	0,00	0,00	
211110	2.1.01.01.0010	AA	Fornecedores de Mercadorias Lojas Barão	0,00		0,00	0,00	0,00	0,00	
211200	2.1.01.02	SS	TÍTULOS A PAGAR	119.476,05	C	0,00	0,00	0,00	119.476,05	C
211201	2.1.01.02.0001	AA	Obrigações por Aquisição de Imobilizado	0,00		0,00	0,00	0,00	0,00	
211202	2.1.01.02.0002	AA	Obrigações por Aquisição de Investimentos	0,00		0,00	0,00	0,00	0,00	
211203	2.1.01.02.0003	AA	Acordos Comerciais	119.476,05	C	0,00	0,00	0,00	119.476,05	C
211204	2.1.01.02.0004	AA	Saldo Verba - Gestão Comecial	0,00		0,00	0,00	0,00	0,00	
211205	2.1.01.02.0005	AA	Saldo Verba - Gestor Divino	0,00		0,00	0,00	0,00	0,00	

Tribunal de Justiça do Estado de Goiás
Documento Assinado e Publicado Digitalmente em 31/08/2026 20:05:22
Assinado por DYOGO CROSARA:00000278122
Localizar pelo código: 109987605432563873183965276, no endereço: https://projudi.tjgo.jus.br/p

Valor: R$ 1.000,00
PROCESSO CÍVEL E DO TRABALHO -> Processo de Conhecimento -> Procedimentos Especiais -> Procedimentos Regidos por Outros Códigos, Leis Esparsas e Regimento
GOIÂNIA - 5ª UPJ VARAS CÍVEIS: 12ª, 20ª, 21ª, 22ª, 23ª E 25ª
Usuário: DYOGO CROSARA - Data: 15/10/2026 10:26:36

Conta	Classificação Contábil	TP	Descrição da Conta	Saldo Inicial	D/C	Débito	Crédito	Movimento	Saldo Atual	DC
211206	2.1.01.02.0006	AA	Saldo Verba - Gestor Hildelio	0,00		0,00	0,00	0,00	0,00	
211207	2.1.01.02.0007	AA	Saldo Verba - Gestor Zanilson	0,00		0,00	0,00	0,00	0,00	
211300	2.1.01.03	SS	HONORÁRIOS E SALÁRIOS A PAGAR	4.080.357,85	C	0,00	0,00	0,00	4.080.357,85	C
211301	2.1.01.03.0001	AA	Salários e Ordenados a Pagar	503.902,31	D	0,00	0,00	0,00	503.902,31	D
211302	2.1.01.03.0002	AA	Funcionarios a pagar	0,00		0,00	0,00	0,00	0,00	
211304	2.1.01.03.0004	AA	Pró - Labore a Pagar	20.000,00	D	0,00	0,00	0,00	20.000,00	D
211305	2.1.01.03.0005	AA	Pensão Alimenticia a Pagar	3.688,42	C	0,00	0,00	0,00	3.688,42	C
211306	2.1.01.03.0006	AA	Descontos Policard e Vale Card	0,00		0,00	0,00	0,00	0,00	
211307	2.1.01.03.0007	AA	Convênios Colaboradores Folha	136.041,78	C	0,00	0,00	0,00	136.041,78	C
211308	2.1.01.03.0008	AA	Ferias a pagar	156.016,33	C	0,00	0,00	0,00	156.016,33	C
211309	2.1.01.03.0009	AA	13 a pagar	0,00		0,00	0,00	0,00	0,00	
211312	2.1.01.03.0012	AA	Rescisão a Pagar	4.297.165,51	C	0,00	0,00	0,00	4.297.165,51	C
211313	2.1.01.03.0013	AA	Quebra de Caixa	11.348,12	C	0,00	0,00	0,00	11.348,12	C
211400	2.1.01.04	SS	CONTRIBUÇÕES SOCIAIS À RECOLHER	19.686.640,13	C	0,00	0,00	0,00	19.686.640,13	C
211401	2.1.01.04.0001	AA	INSS Folha de Salários à Recolher	16.123.969,53	C	0,00	0,00	0,00	16.123.969,53	C
211402	2.1.01.04.0002	AA	FGTS à Pagar	2.499.580,58	C	0,00	0,00	0,00	2.499.580,58	C
211403	2.1.01.04.0003	AA	Contribuições Sindicais Empregados à Recolher	0,00		0,00	0,00	0,00	0,00	
211404	2.1.01.04.0004	AA	Contribuições Associativas Empregados à Recolher	0,00		0,00	0,00	0,00	0,00	
211405	2.1.01.04.0005	AA	INSS Sobre Serviços	1.061.309,04	C	0,00	0,00	0,00	1.061.309,04	C
211406	2.1.01.04.0006	AA	ISS Retido sobre Serviços	1.780,98	C	0,00	0,00	0,00	1.780,98	C
211500	2.1.01.05	SS	IMPOSTOS E TAXAS À PAGAR	20.173.231,08	C	0,00	0,00	0,00	20.173.231,08	C
211501	2.1.01.05.0001	AA	ICMS à Recolher	13.682.816,07	C	0,00	0,00	0,00	13.682.816,07	C
211502	2.1.01.05.0002	AA	ICMS Diferencial de Aliquota à Pagar	853,93	C	0,00	0,00	0,00	853,93	C
211503	2.1.01.05.0003	AA	ICMS Substituição Tributária à Recolher	1.676.246,22	C	0,00	0,00	0,00	1.676.246,22	C
211504	2.1.01.05.0004	AA	PIS à Pagar	472.521,89	C	0,00	0,00	0,00	472.521,89	C
211505	2.1.01.05.0005	AA	COFINS à Pagar	2.568.399,33	C	0,00	0,00	0,00	2.568.399,33	C
211506	2.1.01.05.0006	AA	IRRF à Recolher	893.969,58	C	0,00	0,00	0,00	893.969,58	C
211507	2.1.01.05.0007	AA	ISS Retido S/ Nota Fiscal de Serviço à Recolher	171.774,34	C	0,00	0,00	0,00	171.774,34	C
211508	2.1.01.05.0008	AA	Contribuições Sociais a Recolher	0,00		0,00	0,00	0,00	0,00	
211509	2.1.01.05.0009	AA	IPTU à Pagar	125.362,25	C	0,00	0,00	0,00	125.362,25	C
211510	2.1.01.05.0010	AA	Funrural à Recolher	115.474,42	C	0,00	0,00	0,00	115.474,42	C
211511	2.1.01.05.0011	AA	Outros Impostos e Taxas à Recolher	0,00		0,00	0,00	0,00	0,00	
211512	2.1.01.05.0012	AA	ICMS Parcelamento a Recolher	0,00		0,00	0,00	0,00	0,00	

Tribunal de Justiça do Estado de Goiás
Documento Assinado e Publicado Digitalmente em 31/08/2026 20:05:22
Assinado por DYOGO CROSARA:00000278122
Localizar pelo código: 109987605432563873183965276, no endereço: https://projudi.tjgo.jus.br/p

Valor: R$ 1.000,00
PROCESSO CÍVEL E DO TRABALHO -> Processo de Conhecimento -> Procedimento Comum -> Procedimentos Especiais -> Procedimentos Regidos por Outros Códigos, Leis Esparsas e Regimento
GOIÂNIA - 5ª UPJ VARAS CÍVEIS: 12ª, 20ª, 21ª, 22ª, 23ª E 25ª
Usuário: DYOGO CROSARA - Data: 15/10/2026 10:26:36

Conta	Classificação Contábil	TP	Descrição da Conta	Saldo Inicial	D/C	Débito	Crédito	Movimento	Saldo Atual	DC
211513	2.1.01.05.0013	AA	IPVA - A pagar	0,00		0,00	0,00	0,00	0,00	
211514	2.1.01.05.0014	AA	Simples Nacional à pagar	0,00		0,00	0,00	0,00	0,00	
211515	2.1.01.05.0015	AA	CRF à Recolher	379.206,31	C	0,00	0,00	0,00	379.206,31	C
211516	2.1.01.05.0016	AA	Protege à Recolher	86.606,74	C	0,00	0,00	0,00	86.606,74	C
211517	2.1.01.05.0017	AA	Tributos Federais	0,00		0,00	0,00	0,00	0,00	
211518	2.1.01.05.0018	AA	Tributos Estaduais	0,00		0,00	0,00	0,00	0,00	
211519	2.1.01.05.0019	AA	Tributos Municipais	0,00		0,00	0,00	0,00	0,00	
211520	2.1.01.05.0020	AA	ISS Retido S/ Serviços Tomados à Recolher	0,00		0,00	0,00	0,00	0,00	
211521	2.1.01.05.0021	AA	IRRF s/ Folha	0,00		0,00	0,00	0,00	0,00	
211522	2.1.01.05.0022	AA	IRPJ a Recolher	0,00		0,00	0,00	0,00	0,00	
211600	2.1.01.06	SS	EMPRÉSTIMOS E FINANCIAMENTOS À PAGAR	27.548.461,04	C	0,00	0,00	0,00	27.548.461,04	C
211601	2.1.01.06.0001	AA	Empréstimos Financiamentos Safra	0,00		0,00	0,00	0,00	0,00	
211602	2.1.01.06.0002	AA	Empréstimos de Terceiros	3.012.857,98	C	0,00	0,00	0,00	3.012.857,98	C
211603	2.1.01.06.0003	AA	Conta corrente c/ o sócio	0,00		0,00	0,00	0,00	0,00	
211604	2.1.01.06.0004	AA	Empréstimo Banco Tribanco	0,00		0,00	0,00	0,00	0,00	
211605	2.1.01.06.0005	AA	Caixa Economica	0,00		0,00	0,00	0,00	0,00	
211606	2.1.01.06.0006	AA	Empréstimo Banco Tribanco - 838780 (012)	0,00		0,00	0,00	0,00	0,00	
211607	2.1.01.06.0007	AA	Empréstimo Banco Safra - 5024246 (012)	0,00		0,00	0,00	0,00	0,00	
211608	2.1.01.06.0008	AA	Empréstimo Banco Safra - 5024254 (012)	0,00		0,00	0,00	0,00	0,00	
211609	2.1.01.06.0009	AA	Emprestimo Banco Safra - 5028314 (016)	0,00		0,00	0,00	0,00	0,00	
211610	2.1.01.06.0010	AA	Emprestimo Banco Tribanco - 838845 (018)	0,00		0,00	0,00	0,00	0,00	
211611	2.1.01.06.0011	AA	Emprestimo Banco Tribanco - 838846 (019)	0,00		0,00	0,00	0,00	0,00	
211612	2.1.01.06.0012	AA	Emprestimo Banco Tribanco - 838847 (021)	0,00		0,00	0,00	0,00	0,00	
211613	2.1.01.06.0013	AA	Emprestimo Banco Tribanco - 838849 (022)	0,00		0,00	0,00	0,00	0,00	
211614	2.1.01.06.0014	AA	Emprestimo Banco Tribanco - 838848 (020)	0,00		0,00	0,00	0,00	0,00	
211615	2.1.01.06.0015	AA	Emprestimo Banco Tribanco - 838844 (017)	0,00		0,00	0,00	0,00	0,00	
211616	2.1.01.06.0016	AA	Emprestimo Banco Tribanco - 838597 (016)	0,00		0,00	0,00	0,00	0,00	
211617	2.1.01.06.0017	AA	Emprestimo Banco Safra - 5017070 (014)	0,00		0,00	0,00	0,00	0,00	
211618	2.1.01.06.0018	AA	Emprestimo Banco Safra - 5017088 (014)	0,00		0,00	0,00	0,00	0,00	
211619	2.1.01.06.0019	AA	Emprestimo Banco Safra - 5018378 (014)	0,00		0,00	0,00	0,00	0,00	
211620	2.1.01.06.0020	AA	Emprestimo Banco Safra - 5018386 (014)	0,00		0,00	0,00	0,00	0,00	
211621	2.1.01.06.0021	AA	Emprestimo Banco Tribanco - 838852 (024)	0,00		0,00	0,00	0,00	0,00	
211622	2.1.01.06.0022	AA	Emprestimo Banco Tribanco - 838790 (015)	0,00		0,00	0,00	0,00	0,00	

Tribunal de Justiça do Estado de Goiás
Documento Assinado e Publicado Digitalmente em 31/08/2026 20:05:22
Assinado por DYOGO CROSARA:00000278122
Localizar pelo código: 109987605432563873183965276, no endereço: https://projudi.tjgo.jus.br/p

Conta	Classificação Contábil	TP	Descrição da Conta	Saldo Inicial	D/C	Débito	Crédito	Movimento	Saldo Atual	DC
211623	2.1.01.06.0023	AA	Emprestimo Banco Safra - 5020526 (004)	0,00		0,00	0,00	0,00	0,00	
211624	2.1.01.06.0024	AA	Emprestimo Banco Safra - 5020496 (004)	0,00		0,00	0,00	0,00	0,00	
211625	2.1.01.06.0025	AA	Emprestimo Banco Caixa Economica - 2512 (004)	0,00		0,00	0,00	0,00	0,00	
211626	2.1.01.06.0026	AA	Emprestimo Banco Safra - 5020500 (010)	0,00		0,00	0,00	0,00	0,00	
211627	2.1.01.06.0027	AA	Emprestimo Banco Safra - 5020518 (010)	0,00		0,00	0,00	0,00	0,00	
211628	2.1.01.06.0028	AA	Emprestimo Banco Tribanco - 838791 (010)	0,00		0,00	0,00	0,00	0,00	
211629	2.1.01.06.0029	AA	Emprestimo Banco Safra - 5026516 (011)	0,00		0,00	0,00	0,00	0,00	
211630	2.1.01.06.0030	AA	Emprestimo Banco Safra - 5026524 (011)	0,00		0,00	0,00	0,00	0,00	
211631	2.1.01.06.0031	AA	Emprestimo Banco Tribanco - 838786 (011)	0,00		0,00	0,00	0,00	0,00	
211632	2.1.01.06.0032	AA	Emprestimo Banco Safra - 5030777 (002)	0,00		0,00	0,00	0,00	0,00	
211633	2.1.01.06.0033	AA	Emprestimo Banco Safra - 5030785 (002)	0,00		0,00	0,00	0,00	0,00	
211634	2.1.01.06.0034	AA	Emprestimo Banco Safra - 5030793 (002)	0,00		0,00	0,00	0,00	0,00	
211635	2.1.01.06.0035	AA	Emprestimo Banco Safra - 5031439 (013)	0,00		0,00	0,00	0,00	0,00	
211636	2.1.01.06.0036	AA	Emprestimo Banco Safra - 5031447 (013)	0,00		0,00	0,00	0,00	0,00	
211637	2.1.01.06.0037	AA	Emprestimo Banco Tribanco - 838842 (013)	0,00		0,00	0,00	0,00	0,00	
211638	2.1.01.06.0038	AA	Emprestimo Banco Tribanco - 510555 (009)	0,00		0,00	0,00	0,00	0,00	
211639	2.1.01.06.0039	AA	Emprestimo Banco Tribanco - 838787 (005)	0,00		0,00	0,00	0,00	0,00	
211640	2.1.01.06.0040	AA	Emprestimo Banco Caixa Economica - 2970 (003)	0,00		0,00	0,00	0,00	0,00	
211642	2.1.01.06.0042	AA	Emprestimo Banco do Brasil - 20211215000000654	0,00		0,00	0,00	0,00	0,00	
211646	2.1.01.06.0046	AA	Antecipação de Cartão - Banco Safra	0,00		0,00	0,00	0,00	0,00	
211647	2.1.01.06.0047	AA	Antecipação de Cartão - Tribanco	0,00		0,00	0,00	0,00	0,00	
211648	2.1.01.06.0048	AA	Emprestimo Pessoa Fisica	0,00		0,00	0,00	0,00	0,00	
211649	2.1.01.06.0049	AA	Empréstimos & Financiamentos Banco Safra	392.177,37	C	0,00	0,00	0,00	392.177,37	C
211650	2.1.01.06.0050	AA	(-) Juros a Transcorrer Banco Safra	30.229,18	D	0,00	0,00	0,00	30.229,18	D
211651	2.1.01.06.0051	AA	Empréstimos & Financiamentos Banco Tribanco	0,00		0,00	0,00	0,00	0,00	
211652	2.1.01.06.0052	AA	(-) Juros a Transcorrer Banco Tribanco	0,00		0,00	0,00	0,00	0,00	
211653	2.1.01.06.0053	AA	Empréstimos & Financiamentos Banco Caixa	2.255.095,59	C	0,00	0,00	0,00	2.255.095,59	C
211654	2.1.01.06.0054	AA	(-) Juros a Transcorrer Banco Caixa	573.376,25	D	0,00	0,00	0,00	573.376,25	D
211655	2.1.01.06.0055	AA	(-) Juros a Transcorrer - Emprestimo Terceiros	0,00		0,00	0,00	0,00	0,00	
211656	2.1.01.06.0056	AA	Empréstimos & Financiamentos Banco do Brasil	0,00		0,00	0,00	0,00	0,00	
211657	2.1.01.06.0057	AA	(-) Juros a Transcorrer - Emprestimo Banco do Brasil	0,57	D	0,00	0,00	0,00	0,57	D
211658	2.1.01.06.0058	AA	Fundo de Comercio	0,00		0,00	0,00	0,00	0,00	
211659	2.1.01.06.0059	AA	Afac	0,00		0,00	0,00	0,00	0,00	

Valor: R$ 1.000,00
PROCESSO CÍVEL E DO TRABALHO -> Processo de Conhecimento -> Procedimentos Especiais -> Procedimentos Regidos por Outros Códigos, Leis Esparsas e Regimento
GOIÂNIA - 5ª UPJ VARAS CÍVEIS: 12ª, 20ª, 21ª, 22ª, 23ª E 25ª
Usuário: DYOGO CROSARA - Data: 15/10/2026 10:26:36

Tribunal de Justiça do Estado de Goiás
Documento Assinado e Publicado Digitalmente em 31/08/2026 20:05:22
Assinado por DYOGO CROSARA:00000278122
Localizar pelo código: 109987605432563873183965276, no endereço: https://projudi.tjgo.jus.br/p

Valor: R$ 1.000,00
PROCESSO CÍVEL E DO TRABALHO -> Processo de Conhecimento -> Procedimentos Especiais -> Procedimentos Regidos por Outros Códigos, Leis Esparsas e Regimento
GOIÂNIA - 5ª UPJ VARAS CÍVEIS: 12ª, 20ª, 21ª, 22ª, 23ª E 25ª
Usuário: DYOGO CROSARA - Data: 15/10/2026 10:26:36

Conta	Classificação Contábil	TP	Descrição da Conta	Saldo Inicial	D/C	Débito	Crédito	Movimento	Saldo Atual	DC
211660	2.1.01.06.0060	AA	Leasing Daycoval	203.906,86	C	0,00	0,00	0,00	203.906,86	C
211661	2.1.01.06.0061	AA	(-) Juros Transcorrer Dycoval	31.339,32	D	0,00	0,00	0,00	31.339,32	D
211662	2.1.01.06.0062	AA	Cartao Corporativo	0,00		0,00	0,00	0,00	0,00	
211663	2.1.01.06.0063	AA	Emprestimos & Financiamentos Banco Itaú	20.064.477,44	C	0,00	0,00	0,00	20.064.477,44	C
211664	2.1.01.06.0064	AA	(-) Juros a Trnascorrer - Emprestimos Itaú	5.809.477,44	D	0,00	0,00	0,00	5.809.477,44	D
211665	2.1.01.06.0065	AA	Emprestimos e Financiamentos Banco Sofisa	2.789.455,11	C	0,00	0,00	0,00	2.789.455,11	C
211666	2.1.01.06.0066	AA	(-) Juros a Transcorrer Banco Sofisa	1.216.547,00	D	0,00	0,00	0,00	1.216.547,00	D
211667	2.1.01.06.0067	AA	Emprestimos & Financiamentos Banco Santander	0,00		0,00	0,00	0,00	0,00	
211668	2.1.01.06.0068	AA	(-) Juros a Transcorrer Banco Santander	0,00		0,00	0,00	0,00	0,00	
211669	2.1.01.06.0069	AA	Emprestimos & Financiamentos Banco C6 Bank	3.364.448,62	C	0,00	0,00	0,00	3.364.448,62	C
211670	2.1.01.06.0070	AA	(-) Juros a Transcorrer Banco C6 Bank	545.716,51	D	0,00	0,00	0,00	545.716,51	D
211671	2.1.01.06.0071	AA	Emprestimo & Financiamentos Banco BMP Sociedade	2.771.729,49	C	0,00	0,00	0,00	2.771.729,49	C
211672	2.1.01.06.0072	AA	(-) Juros a Transcorrer - Empres. Financiamentos Banco BMP Sociedade	660.644,88	D	0,00	0,00	0,00	660.644,88	D
211673	2.1.01.06.0073	AA	Emprestimo & Financiamento Banco Bradesco	862.260,89	C	0,00	0,00	0,00	862.260,89	C
211674	2.1.01.06.0074	AA	(-) Juros a Transcorrer - Empres. Financiamentos Banco Bradesco	81.035,80	D	0,00	0,00	0,00	81.035,80	D
211675	2.1.01.06.0075	AA	Emprestimo & Financiamentos Banco TC Securitizadora S.A	855.946,83	C	0,00	0,00	0,00	855.946,83	C
211676	2.1.01.06.0076	AA	(-) Juros a Transcorrer - Empres. Financiamentos Banco TC Securitizadora S.A	75.528,19	D	0,00	0,00	0,00	75.528,19	D
211699	2.1.01.06.0099	AA	(-) Encargos s/ Arrend. Mercantil à Transcorrer	0,00		0,00	0,00	0,00	0,00	
211700	2.1.01.07	SS	PARCELAMENTOS TRIBUTÁRIOS	86.990.189,09	C	0,00	0,00	0,00	86.990.189,09	C
211701	2.1.01.07.0001	AA	Parcelamentos de Icms	0,00		0,00	0,00	0,00	0,00	
211702	2.1.01.07.0002	AA	Parcelamento Icms nº 3359646	0,00		0,00	0,00	0,00	0,00	
211703	2.1.01.07.0003	AA	Parcelamento Icms nº 3613917	0,00		0,00	0,00	0,00	0,00	
211704	2.1.01.07.0004	AA	Parcelamento Icms nº 4930436	0,00		0,00	0,00	0,00	0,00	
211705	2.1.01.07.0005	AA	Parcelamento Icms nº 5244358	0,00		0,00	0,00	0,00	0,00	
211706	2.1.01.07.0006	AA	Parcelamento Icms nº 2660113	0,00		0,00	0,00	0,00	0,00	
211707	2.1.01.07.0007	AA	Parcelamento Icms nº 3613950	0,00		0,00	0,00	0,00	0,00	
211708	2.1.01.07.0008	AA	Parcelamento Icms nº 5186722	0,00		0,00	0,00	0,00	0,00	
211709	2.1.01.07.0009	AA	Parcelamento Icms nº 5650810	0,00		0,00	0,00	0,00	0,00	
211710	2.1.01.07.0010	AA	Parcelamento Icms nº 3613836	0,00		0,00	0,00	0,00	0,00	
211711	2.1.01.07.0011	AA	Parcelamento Icms nº 5178940	0,00		0,00	0,00	0,00	0,00	
211712	2.1.01.07.0012	AA	Parcelamento Icms nº 5187125	0,00		0,00	0,00	0,00	0,00	
211713	2.1.01.07.0013	AA	Parcelamento Icms nº 5244544	0,00		0,00	0,00	0,00	0,00	
211714	2.1.01.07.0014	AA	Parcelamento Icms nº 5199522	0,00		0,00	0,00	0,00	0,00	

Tribunal de Justiça do Estado de Goiás
Documento Assinado e Publicado Digitalmente em 31/08/2026 20:05:22
Assinado por DYOGO CROSARA:00000278122
Localizar pelo código: 109987605432563873183965276, no endereço: https://projudi.tjgo.jus.br/p

Valor: R$ 1.000,00
PROCESSO CÍVEL E DO TRABALHO -> Processo de Conhecimento -> Procedimento -> Procedimentos Especiais -> Procedimentos Regidos por Outros Códigos, Leis Esparsas e Regimento
GOIÂNIA - 5ª UPJ VARAS CÍVEIS: 12ª, 20ª, 21ª, 22ª, 23ª E 25ª
Usuário: DYOGO CROSARA - Data: 15/10/2026 10:26:36

Conta	Classificação Contábil	TP	Descrição da Conta	Saldo Inicial	D/C	Débito	Crédito	Movimento	Saldo Atual	DC
211715	2.1.01.07.0015	AA	Parcelamento Icms nº 5244447	0,00		0,00	0,00	0,00	0,00	
211716	2.1.01.07.0016	AA	Parcelamento Icms nº 4277961	0,00		0,00	0,00	0,00	0,00	
211717	2.1.01.07.0017	AA	Parcelamento Icms nº 4683846	0,00		0,00	0,00	0,00	0,00	
211718	2.1.01.07.0018	AA	Parcelamento Icms nº 5186927	0,00		0,00	0,00	0,00	0,00	
211719	2.1.01.07.0019	AA	Parcelamento Icms nº 5187257	0,00		0,00	0,00	0,00	0,00	
211720	2.1.01.07.0020	AA	Parcelamento Icms nº 5199620	0,00		0,00	0,00	0,00	0,00	
211721	2.1.01.07.0021	AA	Parcelamento Icms nº 5187052	0,00		0,00	0,00	0,00	0,00	
211722	2.1.01.07.0022	AA	Parcelamento Icms nº 4609573	0,00		0,00	0,00	0,00	0,00	
211723	2.1.01.07.0023	AA	Parcelamento Icms nº 4920724	0,00		0,00	0,00	0,00	0,00	
211724	2.1.01.07.0024	AA	Parcelamento Icms nº 5187079	0,00		0,00	0,00	0,00	0,00	
211725	2.1.01.07.0025	AA	Parcelamento Icms nº 4920414	0,00		0,00	0,00	0,00	0,00	
211726	2.1.01.07.0026	AA	Parcelamento Icms nº 5127572	0,00		0,00	0,00	0,00	0,00	
211727	2.1.01.07.0027	AA	Parcelamento Icms nº 5186749	0,00		0,00	0,00	0,00	0,00	
211728	2.1.01.07.0028	AA	Parcelamento Icms nº 5186846	0,00		0,00	0,00	0,00	0,00	
211729	2.1.01.07.0029	AA	Parcelamento Icms nº 5187320	0,00		0,00	0,00	0,00	0,00	
211730	2.1.01.07.0030	AA	Parcelamento Icms nº 5187389	0,00		0,00	0,00	0,00	0,00	
211731	2.1.01.07.0031	AA	Parcelamento Icms nº 5199921	0,00		0,00	0,00	0,00	0,00	
211732	2.1.01.07.0032	AA	Parcelamento Icms nº 5199956	0,00		0,00	0,00	0,00	0,00	
211733	2.1.01.07.0033	AA	Parcelamento Icms nº 5798990	0,00		0,00	0,00	0,00	0,00	
211734	2.1.01.07.0034	AA	Parcelamento Inss 006.230.873	0,00		0,00	0,00	0,00	0,00	
211735	2.1.01.07.0035	AA	Parcelamento Simples Nacional	0,00		0,00	0,00	0,00	0,00	
211736	2.1.01.07.0036	AA	Parcelamento INSS	0,00		0,00	0,00	0,00	0,00	
211737	2.1.01.07.0037	AA	Parcelamento ICMS	86.543.836,16	C	0,00	0,00	0,00	86.543.836,16	C
211738	2.1.01.07.0038	AA	(-) Juros a Transcorrer s/ Parcelamento ICMS CP	0,00		0,00	0,00	0,00	0,00	
211739	2.1.01.07.0039	AA	Parcelamento de INSS	495.314,47	C	0,00	0,00	0,00	495.314,47	C
211740	2.1.01.07.0040	AA	(-) Juros a Transcorrer s/ Parcelamento INSS	72.786,91	D	0,00	0,00	0,00	72.786,91	D
211741	2.1.01.07.0041	AA	Parcelamentos de Impostos Federais	83.478,01	C	0,00	0,00	0,00	83.478,01	C
211742	2.1.01.07.0042	AA	(-) Juros a Transcorrer - Parcelamentos Federais	59.652,64	D	0,00	0,00	0,00	59.652,64	D
211800	2.1.01.08	SS	XXXXXXXXXXXX	0,00		0,00	0,00	0,00	0,00	
211900	2.1.01.09	SS	OUTRAS OBRIGAÇÕES	14.641.924,12	C	0,00	0,00	0,00	14.641.924,12	C
211901	2.1.01.09.0001	AA	Contratos de Arrendamento Mercantil à Pagar	0,00		0,00	0,00	0,00	0,00	
211902	2.1.01.09.0002	AA	(-) Encargos S/ Arrend. Mercantil á Transcorrer	0,00		0,00	0,00	0,00	0,00	
211903	2.1.01.09.0003	AA	Adiantamento de Clientes	0,00		0,00	0,00	0,00	0,00	

Valor: R$ 1.000,00
PROCESSO CÍVEL E DO TRABALHO -> Processo de Conhecimento -> Procedimento de Conh
GOIÂNIA - 5ª UPJ VARAS CÍVEIS: 12ª, 20ª, 21ª, 22ª, 23ª E 25ª
Usuário: DYOGO CROSARA - Data: 15/10/2026 10:26:36

Conta	Classificação Contábil	TP	Descrição da Conta	Saldo Inicial	D/C	Débito	Crédito	Movimento	Saldo Atual	DC
211904	2.1.01.09.0004	AA	Convênio Colaboradores	0,00		0,00	0,00	0,00	0,00	
211905	2.1.01.09.0005	AA	Devolução de Vendas Trocas Clientes	2.342,15	C	0,00	0,00	0,00	2.342,15	C
211906	2.1.01.09.0006	AA	Bonificações Recebidas p/ Pagto.	0,00		0,00	0,00	0,00	0,00	
211907	2.1.01.09.0007	AA	Seguros à Pagar	0,00		0,00	0,00	0,00	0,00	
211908	2.1.01.09.0008	AA	Comissões à Pagar	325,98	C	0,00	0,00	0,00	325,98	C
211911	2.1.01.09.0011	AA	Adiantamentos a Fornecedores e Viagens	0,00		0,00	0,00	0,00	0,00	
211912	2.1.01.09.0012	AA	Recarga Get Net	0,00		0,00	0,00	0,00	0,00	
211913	2.1.01.09.0013	AA	Aluguéis a Pagar	6.814.673,45	C	0,00	0,00	0,00	6.814.673,45	C
211914	2.1.01.09.0014	AA	Mútuos e Empréstimos a Pagar	1.183.566,63	C	0,00	0,00	0,00	1.183.566,63	C
211915	2.1.01.09.0015	AA	Distribuição Socios	0,00		0,00	0,00	0,00	0,00	
211916	2.1.01.09.0016	AA	Processos Judiciais	3.442,50	C	0,00	0,00	0,00	3.442,50	C
211917	2.1.01.09.0017	AA	Acordos Comerciais a Realizar	0,00		0,00	0,00	0,00	0,00	
211918	2.1.01.09.0018	AA	Trocas Mercadorias	0,00		0,00	0,00	0,00	0,00	
211919	2.1.01.09.0019	AA	Outras Contas a Pagar - Funcionarios	0,00		0,00	0,00	0,00	0,00	
211920	2.1.01.09.0020	AA	Fatura - Convênios - Cartão	0,00		0,00	0,00	0,00	0,00	
211921	2.1.01.09.0021	AA	Outras Contas a Pagar	0,00		0,00	0,00	0,00	0,00	
211922	2.1.01.09.0022	AA	Convenio Clientes	0,00		0,00	0,00	0,00	0,00	
211923	2.1.01.09.0023	AA	Outros Titulos a Pagar	0,00		0,00	0,00	0,00	0,00	
211925	2.1.01.09.0025	AA	Troco Solidario Para Entidades Filantropicas	0,00		0,00	0,00	0,00	0,00	
211926	2.1.01.09.0026	AA	Contra Vale	0,00		0,00	0,00	0,00	0,00	
211927	2.1.01.09.0027	AA	Depósitos Bancários Clientes/Fornecedores à Identificar	0,00		0,00	0,00	0,00	0,00	
211928	2.1.01.09.0028	AA	Consórcio a Pagar	0,00		0,00	0,00	0,00	0,00	
211929	2.1.01.09.0029	AA	Estoque de Terceiros	0,00		0,00	0,00	0,00	0,00	
211930	2.1.01.09.0030	AA	Adiantamento de Fornecedores	0,00		0,00	0,00	0,00	0,00	
211931	2.1.01.09.0031	AA	Energia á Pagar	0,00		0,00	0,00	0,00	0,00	
211932	2.1.01.09.0032	AA	Valores a Realizar	0,00		0,00	0,00	0,00	0,00	
211933	2.1.01.09.0033	AA	Aporte de Capital	2.000,00	C	0,00	0,00	0,00	2.000,00	C
211934	2.1.01.09.0034	AA	Compensação Acordos Bonificação	19.015,32	C	0,00	0,00	0,00	19.015,32	C
211935	2.1.01.09.0035	AA	Adiantamento de Lucro	0,00		0,00	0,00	0,00	0,00	
211936	2.1.01.09.0036	AA	Subvenção para Investimento	0,00		0,00	0,00	0,00	0,00	
211937	2.1.01.09.0037	AA	Faturamento Antecipado	0,00		0,00	0,00	0,00	0,00	
211938	2.1.01.09.0038	AA	Repasse Anjos	0,00		0,00	0,00	0,00	0,00	
211939	2.1.01.09.0039	AA	Contingências Trabalhistas	0,00		0,00	0,00	0,00	0,00	

Tribunal de Justiça do Estado de Goiás
Documento Assinado e Publicado Digitalmente em 31/08/2026 20:05:22
Assinado por DYOGO CROSARA:00000278122
Localizar pelo código: 109987605432563873183965276, no endereço: https://projudi.tjgo.jus.br/p

Valor: R$ 1.000,00
PROCESSO CÍVEL E DO TRABALHO -> Processo de Conhecimento -> Procedimento -> Procedimentos Especiais -> Procedimentos Regidos por Outros Códigos, Leis Esparsas e Regimento
GOIÂNIA - 5ª UPJ VARAS CÍVEIS: 12ª, 20ª, 21ª, 22ª, 23ª E 25ª
Usuário: DYOGO CROSARA - Data: 15/10/2026 10:26:36

Conta	Classificação Contábil	TP	Descrição da Conta	Saldo Inicial	D/C	Débito	Crédito	Movimento	Saldo Atual	DC
211940	2.1.01.09.0040	AA	Arrendamento CPC 06 CP	0,00		0,00	0,00	0,00	0,00	
211941	2.1.01.09.0041	AA	Fatura Cartao de Credito Itau	0,00		0,00	0,00	0,00	0,00	
211942	2.1.01.09.0042	AA	Mutuos e Empréstimos a Pagar - HRA	5.235.976,10	C	0,00	0,00	0,00	5.235.976,10	C
211943	2.1.01.09.0043	AA	Outras Contas a Pagar - Factory	1.380.581,99	C	0,00	0,00	0,00	1.380.581,99	C
212000	2.1.02	SS	OBRIGAÇÕES PROVISIONADAS	0,00		0,00	0,00	0,00	0,00	
212100	2.1.02.01	SS	PROVISÃO PARA O IMPOSTO DE RENDA	0,00		0,00	0,00	0,00	0,00	
212101	2.1.02.01.0001	AA	Imposto de Renda à Pagar	0,00		0,00	0,00	0,00	0,00	
212200	2.1.02.02	SS	CONTRIBUIÇÃO SOCIAL SOBRE O LUCRO	0,00		0,00	0,00	0,00	0,00	
212201	2.1.02.02.0001	AA	Contribuição Social Sobre o Lucro à Pagar	0,00		0,00	0,00	0,00	0,00	
212300	2.1.02.03	SS	PROVISÃO PARA FÉRIAS	0,00		0,00	0,00	0,00	0,00	
212301	2.1.02.03.0001	AA	Provisão Para Férias	0,00		0,00	0,00	0,00	0,00	
212350	2.1.02.03.0050	AA	(-) Antecipação de Férias	0,00		0,00	0,00	0,00	0,00	
212400	2.1.02.04	SS	PROVISÃO PARA 13º SALÁRIO	0,00		0,00	0,00	0,00	0,00	
212401	2.1.02.04.0001	AA	Provisão Para 13º Salário	0,00		0,00	0,00	0,00	0,00	
212450	2.1.02.04.0050	AA	(-) Antecipação de 13º Salário	0,00		0,00	0,00	0,00	0,00	
212500	2.1.02.05	SS	JUROS SOBRE CAPITAL PRÓPRIO	0,00		0,00	0,00	0,00	0,00	
212501	2.1.02.05.0001	AA	Juros Sobre o Capital Próprio	0,00		0,00	0,00	0,00	0,00	
212600	2.1.02.06	SS	PROVISÃO PARA CONTINGÊNCIAS FISCAIS E OUTRAS	0,00		0,00	0,00	0,00	0,00	
212601	2.1.02.06.0001	AA	Provisão para Contingências Fiscais	0,00		0,00	0,00	0,00	0,00	
212602	2.1.02.06.0002	AA	Provisão para Contingências Trabalhistas	0,00		0,00	0,00	0,00	0,00	
212603	2.1.02.06.0003	AA	Provisão para Contingências Ações Cívis	0,00		0,00	0,00	0,00	0,00	
212604	2.1.03	SS	Conta Garantida	0,00		0,00	0,00	0,00	0,00	
212605	2.1.03.01	SS	Conta Garantida	0,00		0,00	0,00	0,00	0,00	
212606	2.1.03.01.0001	AA	Emprestimo Conta Garantida	0,00		0,00	0,00	0,00	0,00	
212607	2.1.03.01.0002	AA	Conta Garantida - Banco Itaú Ag 0147 - C/C 69214-9 (014)	0,00		0,00	0,00	0,00	0,00	
212700	2.1.04	SS	PROVISÕES FOLHA DE PAGAMENTO	0,00		0,00	0,00	0,00	0,00	
212701	2.1.04.01	SS	Provisão - Férias	0,00		0,00	0,00	0,00	0,00	
212702	2.1.04.01.0001	AA	Férias	0,00		0,00	0,00	0,00	0,00	
212703	2.1.04.01.0002	AA	Inns sobre Férias	0,00		0,00	0,00	0,00	0,00	
212704	2.1.04.01.0003	AA	Fgts sobre Férias	0,00		0,00	0,00	0,00	0,00	
212705	2.1.04.02	SS	Provisão -13º Salario	0,00		0,00	0,00	0,00	0,00	
212706	2.1.04.02.0001	AA	13º Salario	0,00		0,00	0,00	0,00	0,00	
212707	2.1.04.02.0002	AA	Inss sobre 13º	0,00		0,00	0,00	0,00	0,00	

Tribunal de Justiça do Estado de Goiás
Documento Assinado e Publicado Digitalmente em 31/08/2026 20:05:22
Assinado por DYOGO CROSARA:00000278122
Localizar pelo código: 109987605432563873183965276, no endereço: https://projudi.tjgo.jus.br/p

Valor: R$ 1.000,00
PROCESSO CÍVEL E DO TRABALHO -> Processo de Conhecimento -> Procedimento Especiais -> Procedimentos Regidos por Outros Códigos, Leis Esparsas e Regimento
GOIÂNIA - 5ª UPJ VARAS CÍVEIS: 12ª, 20ª, 21ª, 22ª, 23ª E 25ª
Usuário: DYOGO CROSARA - Data: 15/10/2026 10:26:36

Conta	Classificação Contábil	TP	Descrição da Conta	Saldo Inicial	D/C	Débito	Crédito	Movimento	Saldo Atual	DC
212708	2.1.04.02.0003	AA	Fgts sobre 13º	0,00		0,00	0,00	0,00	0,00	
220000	2.2	SS	PASSIVO NÃO CIRCULANTE	11.355.226,11	C	0,00	0,00	0,00	11.355.226,11	C
221000	2.2.01	SS	EXIGÍVEL A LONGO PRAZO	11.355.226,11	C	0,00	0,00	0,00	11.355.226,11	C
221100	2.2.01.01	SS	FORNECEDORES	0,00		0,00	0,00	0,00	0,00	
221101	2.2.01.01.0001	AA	Fornecedores de Mercadorias p/ Revenda - LP	0,00		0,00	0,00	0,00	0,00	
221104	2.2.01.01.0003	AA	Fornecedores de Serviços - LP	0,00		0,00	0,00	0,00	0,00	
221109	2.2.01.01.0004	AA	Fornecedores Diversos - LP	0,00		0,00	0,00	0,00	0,00	
221110	2.2.01.01.0005	AA	Cheques Prescritos a Pagar	0,00		0,00	0,00	0,00	0,00	
221200	2.2.01.02	SS	TÍTULOS A PAGAR	0,00		0,00	0,00	0,00	0,00	
221201	2.2.01.02.0001	AA	Obrigações por Aquisição de Imobilizado - LP	0,00		0,00	0,00	0,00	0,00	
221202	2.2.01.02.0002	AA	Obrigações por Aquisição de Investimentos - LP	0,00		0,00	0,00	0,00	0,00	
221203	2.2.01.02.0003	AA	Comissões Crédito Judicial	0,00		0,00	0,00	0,00	0,00	
221400	2.2.01.04	SS	CONTRIBUIÇÕES SOCIAIS A RECOLHER	0,00		0,00	0,00	0,00	0,00	
221500	2.2.01.05	SS	IMPOSTOS E TAXAS A PAGAR	0,00		0,00	0,00	0,00	0,00	
221600	2.2.01.06	SS	EMPRÉSTIMOS E FINANCIAMENTOS À PAGAR	10.438.403,00	C	0,00	0,00	0,00	10.438.403,00	C
221601	2.2.01.06.0001	AA	Caixa Economica CC/514-6	0,00		0,00	0,00	0,00	0,00	
221602	2.2.01.06.0002	AA	Emprestimos c/Terceiros - LP	0,00		0,00	0,00	0,00	0,00	
221603	2.2.01.06.0003	AA	Emprestimo Banco Safra - 5020496 (04)	0,00		0,00	0,00	0,00	0,00	
221604	2.2.01.06.0004	AA	Emorestimo Banco Safra - 5020526 (04)	0,00		0,00	0,00	0,00	0,00	
221605	2.2.01.06.0005	AA	Emprestimo Banco Safra - 5020500 (010)	0,00		0,00	0,00	0,00	0,00	
221606	2.2.01.06.0006	AA	Emprestimo Banco Safra - 5020518 (010)	0,00		0,00	0,00	0,00	0,00	
221607	2.2.01.06.0007	AA	Emprestimo Banco Tribanco - 602732 (010)	0,00		0,00	0,00	0,00	0,00	
221608	2.2.01.06.0008	AA	Empréstimo Banco Safra - 5024246 (012)	0,00		0,00	0,00	0,00	0,00	
221610	2.2.01.06.0010	AA	Banco Safra Limite bancario (012)	0,00		0,00	0,00	0,00	0,00	
221611	2.2.01.06.0011	AA	Empréstimo Banco Safra - 5024254 (012)	0,00		0,00	0,00	0,00	0,00	
221612	2.2.01.06.0012	AA	Emprestimo Banco Safra - 5018386 (014)	0,00		0,00	0,00	0,00	0,00	
221613	2.2.01.06.0013	AA	Emprestimo Banco Safra - 5017070 (014)	0,00		0,00	0,00	0,00	0,00	
221614	2.2.01.06.0014	AA	Emprestimo Banco Safra - 5018378 (014)	0,00		0,00	0,00	0,00	0,00	
221615	2.2.01.06.0015	AA	Emprestimo Banco Safra - 5017088 (014)	0,00		0,00	0,00	0,00	0,00	
221616	2.2.01.06.0016	AA	Emprestimo Banco Tribanco - 1981200 (014)	0,00		0,00	0,00	0,00	0,00	
221617	2.2.01.06.0017	AA	Emprestimo Banco Safra - 5026516 (011)	0,00		0,00	0,00	0,00	0,00	
221618	2.2.01.06.0018	AA	Emprestimo Banco Safra - 5026524 (011)	0,00		0,00	0,00	0,00	0,00	
221619	2.2.01.06.0019	AA	Emprestimo Banco Safra - 5028314 (016)	0,00		0,00	0,00	0,00	0,00	

Tribunal de Justiça do Estado de Goiás
Documento Assinado e Publicado Digitalmente em 31/08/2026 20:05:22
Assinado por DYOGO CROSARA:00000278122
Localizar pelo código: 109987605432563873183965276, no endereço: https://projudi.tjgo.jus.br/p

Valor: R$ 1.000,00
PROCESSO CÍVEL E DO TRABALHO -> Processo de Conhecimento -> Procedimento de Conh
GOIÂNIA - 5ª UPJ VARAS CÍVEIS: 12ª, 20ª, 21ª, 22ª, 23ª E 25ª
Usuário: DYOGO CROSARA - Data: 15/10/2026 10:26:36

Conta	Classificação Contábil	TP	Descrição da Conta	Saldo Inicial	D/C	Débito	Crédito	Movimento	Saldo Atual	DC
221620	2.2.01.06.0020	AA	Emprestimo Banco Safra - 5030777 (02)	0,00		0,00	0,00	0,00	0,00	
221621	2.2.01.06.0021	AA	Emprestimo Banco Safra - 5030785 (02)	0,00		0,00	0,00	0,00	0,00	
221622	2.2.01.06.0022	AA	Emprestimo Banco Safra - 5030793 (02)	0,00		0,00	0,00	0,00	0,00	
221623	2.2.01.06.0023	AA	Emprestimo Banco Safra - 5031439 (013)	0,00		0,00	0,00	0,00	0,00	
221624	2.2.01.06.0024	AA	Emprestimo Banco Safra - 5031447 (013)	0,00		0,00	0,00	0,00	0,00	
221625	2.2.01.06.0025	AA	Emprestimo Banco Triangulo - 510555 (09)	0,00		0,00	0,00	0,00	0,00	
221626	2.2.01.06.0026	AA	Emprestimo Banco Triangulo - 838597 (016)	0,00		0,00	0,00	0,00	0,00	
221627	2.2.01.06.0027	AA	Emprestimo Banco Triangulo - 838852 (024)	0,00		0,00	0,00	0,00	0,00	
221628	2.2.01.06.0028	AA	Emprestimo Banco Triangulo - 838780 (012)	0,00		0,00	0,00	0,00	0,00	
221629	2.2.01.06.0029	AA	Emprestimo Banco Triangulo - 838786 (011)	0,00		0,00	0,00	0,00	0,00	
221630	2.2.01.06.0030	AA	Emprestimo Banco Triangulo -838787 (05)	0,00		0,00	0,00	0,00	0,00	
221631	2.2.01.06.0031	AA	Emprestimo Banco Triangulo - 838790 (015)	0,00		0,00	0,00	0,00	0,00	
221632	2.2.01.06.0032	AA	Emprestimo Banco Triangulo - 838791 (010)	0,00		0,00	0,00	0,00	0,00	
221633	2.2.01.06.0033	AA	Emprestimo Banco Triangulo - 838842 (013)	0,00		0,00	0,00	0,00	0,00	
221634	2.2.01.06.0034	AA	Emprestimo Banco Triangulo - 838844 (017)	0,00		0,00	0,00	0,00	0,00	
221635	2.2.01.06.0035	AA	Emprestimo Banco Triangulo - 838845 (018)	0,00		0,00	0,00	0,00	0,00	
221636	2.2.01.06.0036	AA	Emprestimo Banco Triangulo - 838846 (019)	0,00		0,00	0,00	0,00	0,00	
221637	2.2.01.06.0037	AA	Emprestimo Banco Triangulo - 838847 (021)	0,00		0,00	0,00	0,00	0,00	
221638	2.2.01.06.0038	AA	Emprestimo Banco Triangulo - 838848 (020)	0,00		0,00	0,00	0,00	0,00	
221639	2.2.01.06.0039	AA	Emprestimo Banco Triangulo - 838849 (022)	0,00		0,00	0,00	0,00	0,00	
221640	2.2.01.06.0040	AA	Emprestimo Banco CEF - 2970 (03)	0,00		0,00	0,00	0,00	0,00	
221641	2.2.01.06.0041	AA	Emprestimo Banco CEF - 2512 (04)	0,00		0,00	0,00	0,00	0,00	
221642	2.2.01.06.0042	AA	Emprestimo Pessoa Fisica	0,00		0,00	0,00	0,00	0,00	
221643	2.2.01.06.0043	AA	Emprestimo Banco do Brasil - 2021121500000	0,00		0,00	0,00	0,00	0,00	
221644	2.2.01.06.0044	AA	Empréstimos & Financiamentos Banco Safra - LP	0,00		0,00	0,00	0,00	0,00	
221645	2.2.01.06.0045	AA	(-) Juros a Transcorrer Banco Safra - LP	0,00		0,00	0,00	0,00	0,00	
221646	2.2.01.06.0046	AA	Empréstimos & Financiamentos Banco Tribanco - LP	0,00		0,00	0,00	0,00	0,00	
221647	2.2.01.06.0047	AA	(-) Juros a Transcorrer Banco Tribanco - LP	0,00		0,00	0,00	0,00	0,00	
221648	2.2.01.06.0048	AA	Empréstimos & Financiamentos Banco Caixa - LP	0,00		0,00	0,00	0,00	0,00	
221649	2.2.01.06.0049	AA	(-) Juros a Transcorrer Banco Caixa - LP	0,00		0,00	0,00	0,00	0,00	
221650	2.2.01.06.0050	AA	Empréstimos & Financiamentos Banco do Brasil - LP	11.453.492,00	C	0,00	0,00	0,00	11.453.492,00	C
221651	2.2.01.06.0051	AA	(-) Juros a Transcorrer Banco do Brasil - LP	1.015.089,00	D	0,00	0,00	0,00	1.015.089,00	D
221652	2.2.01.06.0052	AA	Emprestimo Terceiros - LP	0,00		0,00	0,00	0,00	0,00	

Tribunal de Justiça do Estado de Goiás
Documento Assinado e Publicado Digitalmente em 31/08/2026 20:05:22
Assinado por DYOGO CROSARA:00000278122
Localizar pelo código: 109987605432563873183965276, no endereço: https://projudi.tjgo.jus.br/p

Valor: R$ 1.000,00
PROCESSO CÍVEL E DO TRABALHO -> Processo de Conhecimento -> Procedimentos Especiais -> Procedimentos Regidos por Outros Códigos, Leis Esparsas e Regimento
GOIÂNIA - 5ª UPJ VARAS CÍVEIS: 12ª, 20ª, 21ª, 22ª, 23ª E 25ª
Usuário: DYOGO CROSARA - Data: 15/10/2026 10:26:36

Conta	Classificação Contábil	TP	Descrição da Conta	Saldo Inicial	D/C	Débito	Crédito	Movimento	Saldo Atual	DC
221653	2.2.01.06.0053	AA	(-) Juros a Transcorrer Emprestimo Terceiros - LP	0,00		0,00	0,00	0,00	0,00	
221654	2.2.01.06.0054	AA	Leasing Daycoval LP	0,00		0,00	0,00	0,00	0,00	
221655	2.2.01.06.0055	AA	(-) Juros a Transcorrer Daycoval - LP	0,00		0,00	0,00	0,00	0,00	
221656	2.2.01.06.0056	AA	Emprestimos e Financiamentos Banco Itau - LP	0,00		0,00	0,00	0,00	0,00	
221657	2.2.01.06.0057	AA	(-) Juros a Transcorrer Banco Itaú - LP	0,00		0,00	0,00	0,00	0,00	
221660	2.2.01.06.0060	AA	Emprestimos e Financiamentos Banco Sofisa - LP	0,00		0,00	0,00	0,00	0,00	
221661	2.2.01.06.0061	AA	(-) Juros a Transcorrer Emprestimo Banco Sofisa - LP	0,00		0,00	0,00	0,00	0,00	
221662	2.2.01.06.0062	AA	Empréstimos & Financiamentos Banco C6 Bank - LP	0,00		0,00	0,00	0,00	0,00	
221663	2.2.01.06.0063	AA	(-) Juros a Transcorrer Emprestimo Banco C6 Bank - LP	0,00		0,00	0,00	0,00	0,00	
221664	2.2.01.06.0064	AA	Emprestimo & Financiamentos Banco BMP Sociedade - LP	0,00		0,00	0,00	0,00	0,00	
221665	2.2.01.06.0065	AA	(-) Juros a Transcorrer Bacno BMP Sociedade - LP	0,00		0,00	0,00	0,00	0,00	
221666	2.2.01.06.0066	AA	Emprestimo & Financiamentos Banco Bradesco - LP	0,00		0,00	0,00	0,00	0,00	
221667	2.2.01.06.0067	AA	(-) Juros a Transcorrer Banco Bradesco - LP	0,00		0,00	0,00	0,00	0,00	
221668	2.2.01.06.0068	AA	Emprestimo & Financiamentos Banco TC Securitizadora S.A - LP	0,00		0,00	0,00	0,00	0,00	
221669	2.2.01.06.0069	AA	(-) Juros a Transcorrer Banco TC Securitizadora S.A - LP	0,00		0,00	0,00	0,00	0,00	
221700	2.2.01.07	SS	EMPRESTIMO DE MUTUO	0,00		0,00	0,00	0,00	0,00	
221701	2.2.01.07.0001	AA	Super Baraão (005)	0,00		0,00	0,00	0,00	0,00	
221702	2.2.01.07.0002	AA	Adiantamento Para Aumento de Capital - LP	0,00		0,00	0,00	0,00	0,00	
221800	2.2.01.08	SS	Parcelamento de Tributos	916.823,11	C	0,00	0,00	0,00	916.823,11	C
221801	2.2.01.08.0001	AA	Parcelamento Icms nº 3359646	0,00		0,00	0,00	0,00	0,00	
221802	2.2.01.08.0002	AA	Parcelamento Icms nº 3613917	0,00		0,00	0,00	0,00	0,00	
221803	2.2.01.08.0003	AA	Parcelamento Icms nº 4930436	0,00		0,00	0,00	0,00	0,00	
221804	2.2.01.08.0004	AA	Parcelamento Icms nº 5244358	0,00		0,00	0,00	0,00	0,00	
221805	2.2.01.08.0005	AA	Parcelamento Icms nº 2660113	0,00		0,00	0,00	0,00	0,00	
221806	2.2.01.08.0006	AA	Parcelamento Icms nº 3613950	0,00		0,00	0,00	0,00	0,00	
221807	2.2.01.08.0007	AA	Parcelamento Icms nº 5186722	0,00		0,00	0,00	0,00	0,00	
221808	2.2.01.08.0008	AA	Parcelamento Icms nº 5650810	0,00		0,00	0,00	0,00	0,00	
221809	2.2.01.08.0009	AA	Parcelamento Icms nº 3613836	0,00		0,00	0,00	0,00	0,00	
221810	2.2.01.08.0010	AA	Parcelamento Icms nº 5178940	0,00		0,00	0,00	0,00	0,00	
221811	2.2.01.08.0011	AA	Parcelamento Icms nº 5187125	0,00		0,00	0,00	0,00	0,00	
221812	2.2.01.08.0012	AA	Parcelamento Icms nº 5244544	0,00		0,00	0,00	0,00	0,00	
221813	2.2.01.08.0013	AA	Parcelamento Icms nº 5199522	0,00		0,00	0,00	0,00	0,00	
221814	2.2.01.08.0014	AA	Parcelamento Icms nº 5244447	0,00		0,00	0,00	0,00	0,00	

Tribunal de Justiça do Estado de Goiás
Documento Assinado e Publicado Digitalmente em 31/08/2026 20:05:22
Assinado por DYOGO CROSARA:00000278122
Localizar pelo código: 109987605432563873183965276, no endereço: https://projudi.tjgo.jus.br/p

Valor: R$ 1.000,00
PROCESSO CÍVEL E DO TRABALHO -> Processo de Conhecimento -> Procedimento -> Procedimentos Especiais -> Procedimentos Regidos por Outros Códigos, Leis Esparsas e Regimento
GOIÂNIA - 5ª UPJ VARAS CÍVEIS: 12ª, 20ª, 21ª, 22ª, 23ª E 25ª
Usuário: DYOGO CROSARA - Data: 15/10/2026 10:26:36

Conta	Classificação Contábil	TP	Descrição da Conta	Saldo Inicial	D/C	Débito	Crédito	Movimento	Saldo Atual	DC
221815	2.2.01.08.0015	AA	Parcelamento Icms nº 4277961	0,00		0,00	0,00	0,00	0,00	
221816	2.2.01.08.0016	AA	Parcelamento Icms nº 4683846	0,00		0,00	0,00	0,00	0,00	
221817	2.2.01.08.0017	AA	Parcelamento Icms nº 5186927	0,00		0,00	0,00	0,00	0,00	
221818	2.2.01.08.0018	AA	Parcelamento Icms nº 5187257	0,00		0,00	0,00	0,00	0,00	
221819	2.2.01.08.0019	AA	Parcelamento Icms nº 5199620	0,00		0,00	0,00	0,00	0,00	
221820	2.2.01.08.0020	AA	Parcelamento Icms nº 5187052	0,00		0,00	0,00	0,00	0,00	
221821	2.2.01.08.0021	AA	Parcelamento Icms nº 4609573	0,00		0,00	0,00	0,00	0,00	
221822	2.2.01.08.0022	AA	Parcelamento Icms nº 4920724	0,00		0,00	0,00	0,00	0,00	
221823	2.2.01.08.0023	AA	Parcelamento Icms nº 5187079	0,00		0,00	0,00	0,00	0,00	
221824	2.2.01.08.0024	AA	Parcelamento Icms nº 4920414	0,00		0,00	0,00	0,00	0,00	
221825	2.2.01.08.0025	AA	Parcelamento Icms nº 5127572	0,00		0,00	0,00	0,00	0,00	
221826	2.2.01.08.0026	AA	Parcelamento Icms nº 5186749	0,00		0,00	0,00	0,00	0,00	
221827	2.2.01.08.0027	AA	Parcelamento Icms nº 5186846	0,00		0,00	0,00	0,00	0,00	
221828	2.2.01.08.0028	AA	Parcelamento Icms nº 5187320	0,00		0,00	0,00	0,00	0,00	
221829	2.2.01.08.0029	AA	Parcelamento Icms nº 5187389	0,00		0,00	0,00	0,00	0,00	
221830	2.2.01.08.0030	AA	Parcelamento Icms nº 5199921	0,00		0,00	0,00	0,00	0,00	
221831	2.2.01.08.0031	AA	Parcelamento Icms nº 5199956	0,00		0,00	0,00	0,00	0,00	
221832	2.2.01.08.0032	AA	Parcelamento Icms nº 5798990	0,00		0,00	0,00	0,00	0,00	
221833	2.2.01.08.0033	AA	Parcelamento Tributario ICMS LP	0,00		0,00	0,00	0,00	0,00	
221834	2.2.01.08.0034	AA	Parcelamento Tributário INSS LP	916.823,11	C	0,00	0,00	0,00	916.823,11	C
221835	2.2.01.08.0035	AA	(-) Juros a Transcorrer s/ Parcelamento ICMS LP	0,00		0,00	0,00	0,00	0,00	
221836	2.2.01.08.0036	AA	Parcelamento Tributário Federal	0,00		0,00	0,00	0,00	0,00	
221837	2.2.01.08.0037	AA	(-) Juros a Transcorrer Parcelamento Tributario Federal - LP	0,00		0,00	0,00	0,00	0,00	
221900	2.2.01.09	SS	OUTRAS OBRIGAÇÕES	0,00		0,00	0,00	0,00	0,00	
221904	2.2.01.09.0004	AA	Seguros à Pagar - LP	0,00		0,00	0,00	0,00	0,00	
221906	2.2.01.09.0006	AA	Contratos de Arrendamento Mercantil à Pagar - LP	0,00		0,00	0,00	0,00	0,00	
221907	2.2.01.09.0007	AA	(-) Encargos s/Arrend. Merc. à Transcorrer - LP	0,00		0,00	0,00	0,00	0,00	
221908	2.2.01.09.0008	AA	Outras Contas à Pagar - LP	0,00		0,00	0,00	0,00	0,00	
221909	2.2.01.09.0009	AA	Contratos de Receita	0,00		0,00	0,00	0,00	0,00	
221910	2.2.01.09.0010	AA	Arrendamento CPC 06 - LP	0,00		0,00	0,00	0,00	0,00	
222000	2.2.02	SS	OBRIGAÇÕES PROVISIONADAS	0,00		0,00	0,00	0,00	0,00	
222100	2.2.02.01	SS	PROVISÃO PARA O IMPOSTO DE RENDA	0,00		0,00	0,00	0,00	0,00	
222200	2.2.02.02	SS	CONTRIBUIÇÃO SOCIAL SOBRE O LUCRO	0,00		0,00	0,00	0,00	0,00	

Tribunal de Justiça do Estado de Goiás
Documento Assinado e Publicado Digitalmente em 31/08/2026 20:05:22
Assinado por DYOGO CROSARA:00000278122
Localizar pelo código: 109987605432563873183965276, no endereço: https://projudi.tjgo.jus.br/p

Valor: R$ 1.000,00
PROCESSO CÍVEL E DO TRABALHO -> Processo de Conhecimento -> Procedimento de Conh
GOIÂNIA - 5ª UPJ VARAS CÍVEIS: 12ª, 20ª, 21ª, 22ª, 23ª E 25ª
Usuário: DYOGO CROSARA - Data: 15/10/2026 10:26:36

Conta	Classificação Contábil	TP	Descrição da Conta	Saldo Inicial	D/C	Débito	Crédito	Movimento	Saldo Atual	DC
222300	2.2.02.03	SS	PROVISÃO PARA CONTINGÊNCIAS FISCAIS E OUTRAS	0,00		0,00	0,00	0,00	0,00	
222301	2.2.02.03.0001	AA	Provisão para Contingências Fiscais - LP	0,00		0,00	0,00	0,00	0,00	
222302	2.2.02.03.0002	AA	Provisão para Contingências Trabalhistas - LP	0,00		0,00	0,00	0,00	0,00	
222303	2.2.02.03.0003	AA	Provisão para Contingências Ações Cível - LP	0,00		0,00	0,00	0,00	0,00	
230000	2.3	SS	RESULTADOS DIFERIDOS	0,00		0,00	0,00	0,00	0,00	
231000	2.3.01	SS	RESULTADOS DIFERIDOS	0,00		0,00	0,00	0,00	0,00	
231100	2.3.01.01	SS	RECEITAS DIFERIDAS	0,00		0,00	0,00	0,00	0,00	
231101	2.3.01.01.0001	AA	Receitas Recebidas Antecipadamente	0,00		0,00	0,00	0,00	0,00	
239900	2.3.01.09	SS	CUSTO DAS RECEITAS DIFERIDAS	0,00		0,00	0,00	0,00	0,00	
239901	2.3.01.09.0001	AA	Custo das Receitas Recebidas Antecipadamente	0,00		0,00	0,00	0,00	0,00	
250000	2.5	SS	PATRIMÔNIO LÍQUIDO	137.381.841,44	D	0,00	0,00	0,00	137.381.841,44	D
251000	2.5.01	SS	CAPITAL SOCIAL	13.169.002,49	C	0,00	0,00	0,00	13.169.002,49	C
251100	2.5.01.01	SS	CAPITAL REALIZADO	13.169.002,49	C	0,00	0,00	0,00	13.169.002,49	C
251101	2.5.01.01.0001	AA	Capital Subscrito	0,00		0,00	0,00	0,00	0,00	
251103	2.5.01.01.0003	AA	Tarcisio Alcantara	0,00		0,00	0,00	0,00	0,00	
251104	2.5.01.01.0004	AA	Claudia Marta da Costa Alcantara	0,00		0,00	0,00	0,00	0,00	
251105	2.5.01.01.0005	AA	Tarcisio Alcantara Filho	0,00		0,00	0,00	0,00	0,00	
251106	2.5.01.01.0006	AA	HRA Participação	11.852.102,25	C	0,00	0,00	0,00	11.852.102,25	C
251107	2.5.01.01.0007	AA	CMC A Administração	0,00		0,00	0,00	0,00	0,00	
251108	2.5.01.01.0008	AA	TA Administração	0,00		0,00	0,00	0,00	0,00	
251109	2.5.01.01.0009	AA	LSGS PARTICIPAÇÕES LTDA	1.316.900,24	C	0,00	0,00	0,00	1.316.900,24	C
251110	2.5.01.01.0010	AA	RRS PARTICIPAÇÕES LTDA	0,00		0,00	0,00	0,00	0,00	
251102	2.5.01.01.9999	AA	(-) Capital a Integralizar	0,00		0,00	0,00	0,00	0,00	
252000	2.5.02	SS	RESERVAS DE CAPITAL	0,00		0,00	0,00	0,00	0,00	
252100	2.5.02.01	SS	DIVIDENDOS RECEBIDOS	0,00		0,00	0,00	0,00	0,00	
252101	2.5.02.01.0001	AA	Dividendos Recebidos SICOOB	0,00		0,00	0,00	0,00	0,00	
254000	2.5.04	SS	AJUSTES DE AVALIAÇÃO PATRIMONIAL	0,00		0,00	0,00	0,00	0,00	
255000	2.5.05	SS	RESERVAS DE LUCROS	0,00		0,00	0,00	0,00	0,00	
255100	2.5.05.01	SS	RESERVAS DE LUCROS	0,00		0,00	0,00	0,00	0,00	
255101	2.5.05.01.0001	AA	Reserva de Lucros à Realizar	0,00		0,00	0,00	0,00	0,00	
250500	2.5.05.02	SS	ADIANTAMENTO A DIST. LUCRO A SOCIOS	0,00		0,00	0,00	0,00	0,00	
256000	2.5.06	SS	ADIANTAMENTO PARA AUMENTO DE CAPITAL	0,00		0,00	0,00	0,00	0,00	
257000	2.5.07	SS	(-) AÇÕES EM TESOURARIA	0,00		0,00	0,00	0,00	0,00	

Tribunal de Justiça do Estado de Goiás
Documento Assinado e Publicado Digitalmente em 31/08/2026 20:05:22
Assinado por DYOGO CROSARA:00000278122
Localizar pelo código: 109987605432563873183965276, no endereço: https://projudi.tjgo.jus.br/p

Valor: R$ 1.000,00
PROCESSO CÍVEL E DO TRABALHO -> Processo de Conhecimento -> Procedimento -> Procedimentos Especiais -> Procedimentos Regidos por Outros Códigos, Leis Esparsas e Regimento
GOIÂNIA - 5ª UPJ VARAS CÍVEIS: 12ª, 20ª, 21ª, 22ª, 23ª E 25ª
Usuário: DYOGO CROSARA - Data: 15/10/2026 10:26:36

Conta	Classificação Contábil	TP	Descrição da Conta	Saldo Inicial	D/C	Débito	Crédito	Movimento	Saldo Atual	DC
258000	2.5.08	SS	LUCRO/PREJUÍZOS ACUMULADOS	150.550.843,93	D	0,00	0,00	0,00	150.550.843,93	D
258100	2.5.08.01	SS	LUCRO/PREJUÍZOS ACUMULADOS	150.550.843,93	D	0,00	0,00	0,00	150.550.843,93	D
258101	2.5.08.01.0001	AA	Lucro / Prejuízos Acumulados	143.521.002,78	D	0,00	0,00	0,00	143.521.002,78	D
258102	2.5.08.01.0002	AA	Subvenção Para Investimento	834.939,60	C	0,00	0,00	0,00	834.939,60	C
258150	2.5.08.01.0150	AA	Ajustes de Exercícios Anteriores	7.864.780,75	D	0,00	0,00	0,00	7.864.780,75	D
258199	2.5.08.01.9999	AA	Lucros Acumulados	0,00		0,00	0,00	0,00	0,00	
259000	2.5.09	SS	RESULTADO DO EXERCÍCIO	0,00		0,00	0,00	0,00	0,00	
259100	2.5.09.01	SS	RESULTADO DO EXERCÍCIO	0,00		0,00	0,00	0,00	0,00	
259101	2.5.09.01.0001	AA	Lucros no Exercício	0,00		0,00	0,00	0,00	0,00	
259150	2.5.09.01.0050	AA	Prejuízos no Exercício	0,00		0,00	0,00	0,00	0,00	
259199	2.5.09.01.9999	AA	(-) Dividendos Distribuídos por Antecipação	0,00		0,00	0,00	0,00	0,00	
290000	2.9	SS	COMPENSAÇÃO PASSIVA	2.509.741,78	C	0,00	0,00	0,00	2.509.741,78	C
291000	2.9.01	SS	CONTRATOS E BENS	2.509.741,78	C	0,00	0,00	0,00	2.509.741,78	C
291100	2.9.01.01	SS	MATRIZ/FILIAIS	0,00		0,00	0,00	0,00	0,00	
291101	2.9.01.01.0001	AA	Matriz/Filiais	0,00		0,00	0,00	0,00	0,00	
291200	2.9.01.02	SS	REMESSA BENS E MERCADORIAS P/TERCEIROS	162.833,20	C	0,00	0,00	0,00	162.833,20	C
291201	2.9.01.02.0001	AA	Remessa de Bens Para Conserto	119.046,09	C	0,00	0,00	0,00	119.046,09	C
291202	2.9.01.02.0002	AA	Remessa Mercadorias Para Industrialização	681,89	C	0,00	0,00	0,00	681,89	C
291203	2.9.01.02.0003	AA	Remessa Mercadorias Para Feiras/Exposições	0,00		0,00	0,00	0,00	0,00	
291204	2.9.01.02.0004	AA	Remessa Mercadorias Para Análise Técnica	0,00		0,00	0,00	0,00	0,00	
291205	2.9.01.02.0005	AA	Remessa de Bens em Comodato	31.105,22	C	0,00	0,00	0,00	31.105,22	C
291206	2.9.01.02.0006	AA	Retorno Bens Remetidos p/ Conserto	0,00		0,00	0,00	0,00	0,00	
291207	2.9.01.02.0007	AA	Remessa Para Armazenagem	0,00		0,00	0,00	0,00	0,00	
291208	2.9.01.02.0008	AA	Remessa Para Locação	12.000,00	C	0,00	0,00	0,00	12.000,00	C
291300	2.9.01.03	SS	RESPONSABILIDADE SOBRE BENS DE TERCEIROS	2.346.908,58	C	0,00	0,00	0,00	2.346.908,58	C
291301	2.9.01.03.0001	AA	Recebimento de Bens em Comodato	1.675.042,70	C	0,00	0,00	0,00	1.675.042,70	C
291302	2.9.01.03.0002	AA	Recebimento de Mercadorias Por Empréstimo	0,00		0,00	0,00	0,00	0,00	
291303	2.9.01.03.0003	AA	Recebimento Bens em Arrendamento Mercantil	0,00		0,00	0,00	0,00	0,00	
291304	2.9.01.03.0004	AA	Recebimento Bens em Demonstração	87.600,00	C	0,00	0,00	0,00	87.600,00	C
291305	2.9.01.03.0005	AA	Outros Saidas Simples Remessa	232.019,81	C	0,00	0,00	0,00	232.019,81	C
291306	2.9.01.03.0006	AA	Bens Remetidos em Comodato	0,00		0,00	0,00	0,00	0,00	
291307	2.9.01.03.0007	AA	Bens Recebidos em Consignação	352.246,07	C	0,00	0,00	0,00	352.246,07	C
291400	2.9.01.04	SS	TRANSFÊRENCIAS DE MERCADORIAS/MATERIAIS	0,00		0,00	0,00	0,00	0,00	

Tribunal de Justiça do Estado de Goiás
Documento Assinado e Publicado Digitalmente em 31/08/2026 20:05:22
Assinado por DYOGO CROSARA:00000278122
Localizar pelo código: 109987605432563873183965276, no endereço: https://projudi.tjgo.jus.br/p

Valor: R$ 1.000,00
PROCESSO CÍVEL E DO TRABALHO -> Processo de Conhecimento -> Procedimentos Especiais -> Procedimentos Regidos por Outros Códigos, Leis Esparsas e Regimento
GOIÂNIA - 5ª UPJ VARAS CÍVEIS: 12ª, 20ª, 21ª, 22ª, 23ª E 25ª
Usuário: DYOGO CROSARA - Data: 15/10/2026 10:26:36

Conta	Classificação Contábil	TP	Descrição da Conta	Saldo Inicial	D/C	Débito	Crédito	Movimento	Saldo Atual	DC
291401	2.9.01.04.0001	AA	Transfêrencias Para Depósito Próprio	0,00		0,00	0,00	0,00	0,00	
291500	2.9.01.05	SS	RECEBIMENTO DE CONTAS CORRESPONDENTE BANCÁRIO	0,00		0,00	0,00	0,00	0,00	
291501	2.9.01.05.0001	AA	Recebimento de Contas Correspondente Bancário	0,00		0,00	0,00	0,00	0,00	
291600	2.9.01.06	SS	TRANSFERÊNCIA DE CRÉDITO DE ICMS	0,00		0,00	0,00	0,00	0,00	
291601	2.9.01.06.0001	AA	Transferência de Crédito de Icms Entre Filiais	0,00		0,00	0,00	0,00	0,00	
300000	3	SS	CONTAS DE RESULTADO	13.151.110,05	D	0,00	0,00	0,00	13.151.110,05	D
310000	3.1	SS	RECEITAS	19.400.108,53	C	0,00	0,00	0,00	19.400.108,53	C
311000	3.1.01	SS	RECEITA BRUTA OPERACIONAL	22.355.429,05	C	0,00	0,00	0,00	22.355.429,05	C
311100	3.1.01.01	SS	VENDA DE MERCADORIAS - VAREJO	22.335.663,43	C	0,00	0,00	0,00	22.335.663,43	C
311101	3.1.01.01.0001	AA	Venda de Mercadorias - Varejo	22.328.663,43	C	0,00	0,00	0,00	22.328.663,43	C
311109	3.1.01.01.0009	AA	Venda de Mercadorias - Bonificações/Doações	0,00		0,00	0,00	0,00	0,00	
311112	3.1.01.01.0012	AA	Venda de Mercadoria - Vendas de Lojas	7.000,00	C	0,00	0,00	0,00	7.000,00	C
311200	3.1.01.02	SS	VENDA DE MERCADORIAS - EMPRESAS LIGADAS	0,00		0,00	0,00	0,00	0,00	
311201	3.1.01.02.0001	AA	Venda de Mercadorias - Atacado	0,00		0,00	0,00	0,00	0,00	
311202	3.1.01.02.0002	AA	Venda de Merc. Atacado - Devolução de Vendas	0,00		0,00	0,00	0,00	0,00	
311203	3.1.01.02.0003	AA	Venda de Merc. Bonificada Atacado	0,00		0,00	0,00	0,00	0,00	
321207	3.1.01.02.0007	AA	(-) Custos de confecção dos ativos	0,00		0,00	0,00	0,00	0,00	
311500	3.1.01.05	SS	PRESTAÇÃO DE SERVIÇOS	0,00		0,00	0,00	0,00	0,00	
311501	3.1.01.05.0001	AA	Prestação de Serviços	0,00		0,00	0,00	0,00	0,00	
311502	3.1.01.05.0002	AA	(-) ISS Retido S/ Serviços Prestados	0,00		0,00	0,00	0,00	0,00	
311503	3.1.01.05.0003	AA	(-) Impostos Simples Nacional	0,00		0,00	0,00	0,00	0,00	
311600	3.1.01.06	SS	VENDA DE SERVIÇOS - LIGADAS	0,00		0,00	0,00	0,00	0,00	
311601	3.1.01.06.0001	AA	Venda de Serviços - Ligadas	0,00		0,00	0,00	0,00	0,00	
311700	3.1.01.07	SS	RECEITAS COM ALUGUEIS	19.765,62	C	0,00	0,00	0,00	19.765,62	C
311701	3.1.01.07.0001	AA	Receitas com Alugueis	19.765,62	C	0,00	0,00	0,00	19.765,62	C
312000	3.1.02	SS	DEDUÇÕES DA RECEITA BRUTA	3.664.810,44	D	0,00	0,00	0,00	3.664.810,44	D
312100	3.1.02.01	SS	DEDUÇÕES DA VENDA DE MERCADORIAS	3.664.810,44	D	0,00	0,00	0,00	3.664.810,44	D
312101	3.1.02.01.0001	AA	Icms Sobre Vendas de Mercadorias	2.133.001,17	D	0,00	0,00	0,00	2.133.001,17	D
312102	3.1.02.01.0002	AA	Pis Sobre Vendas de Mercadorias	87.853,98	D	0,00	0,00	0,00	87.853,98	D
312103	3.1.02.01.0003	AA	Cofins Sobre Vendas de Mercadorais	404.660,54	D	0,00	0,00	0,00	404.660,54	D
312107	3.1.02.01.0007	AA	Cancelamentos	377.001,66	D	0,00	0,00	0,00	377.001,66	D
312108	3.1.02.01.0008	AA	Devolução de Vendas	30.602,08	D	0,00	0,00	0,00	30.602,08	D
312109	3.1.02.01.0009	AA	Descontos Incondicionais	0,00		0,00	0,00	0,00	0,00	

Tribunal de Justiça do Estado de Goiás
Documento Assinado e Publicado Digitalmente em 31/08/2026 20:05:22
Assinado por DYOGO CROSARA:00000278122
Localizar pelo código: 109987605432563873183965276, no endereço: https://projudi.tjgo.jus.br/p

Valor: R$ 1.000,00
PROCESSO CÍVEL E DO TRABALHO -> Processo de Conhecimento -> Procedimentos Especiais -> Procedimentos Regidos por Outros Códigos, Leis Esparsas e Regimento
GOIÂNIA - 5ª UPJ VARAS CÍVEIS: 12ª, 20ª, 21ª, 22ª, 23ª E 25ª
Usuário: DYOGO CROSARA - Data: 15/10/2026 10:26:36

Conta	Classificação Contábil	TP	Descrição da Conta	Saldo Inicial	D/C	Débito	Crédito	Movimento	Saldo Atual	DC
312110	3.1.02.01.0010	AA	Desconto Financeiros PDV	238.714,50	D	0,00	0,00	0,00	238.714,50	D
312115	3.1.02.01.0015	AA	Dedução Venda Mercadoria	0,00		0,00	0,00	0,00	0,00	
312116	3.1.02.01.0016	AA	(-) Reembolso Cliente	0,00		0,00	0,00	0,00	0,00	
312117	3.1.02.01.0017	AA	(-) Acrescimo Buy Help	0,00		0,00	0,00	0,00	0,00	
312118	3.1.02.01.0018	AA	(-) Taxa Cartao de Credito	392.976,51	D	0,00	0,00	0,00	392.976,51	D
312300	3.1.02.03	SS	DEDUÇÕES DA VENDA DE MERCADORIAS - LIGADAS	0,00		0,00	0,00	0,00	0,00	
312301	3.1.02.03.0001	AA	ICMS Sobre Vendas de Mercadorias - Ligadas	0,00		0,00	0,00	0,00	0,00	
312302	3.1.02.03.0002	AA	PIS Sobre Vendas de Mercadorias - Ligadas	0,00		0,00	0,00	0,00	0,00	
312303	3.1.02.03.0003	AA	COFINS Sobre Vendas de Mercadorias - Ligadas	0,00		0,00	0,00	0,00	0,00	
312307	3.1.02.03.0007	AA	Cancelamentos, Devoluções, Desc. e Abat. - Ligadas	0,00		0,00	0,00	0,00	0,00	
312400	3.1.02.04	SS	DEDUÇÕES SOBRE VENDAS DE SERVIÇOS	0,00		0,00	0,00	0,00	0,00	
312401	3.1.02.04.0001	AA	ISS Sobre Vendas de Serviços	0,00		0,00	0,00	0,00	0,00	
312402	3.1.02.04.0002	AA	Pis Sobre Vendas de Serviços	0,00		0,00	0,00	0,00	0,00	
312403	3.1.02.04.0003	AA	Cofins Sobre Vendas de Serviços	0,00		0,00	0,00	0,00	0,00	
312407	3.1.02.04.0007	AA	Canc., Desc. e Abat. s/ Serviços	0,00		0,00	0,00	0,00	0,00	
312408	3.1.02.04.0008	AA	Imposto Simples Nacional	0,00		0,00	0,00	0,00	0,00	
313000	3.1.03	SS	OUTRAS RECEITAS OPERACIONAIS	709.489,92	C	0,00	0,00	0,00	709.489,92	C
313100	3.1.03.01	SS	RECEITAS FINANCEIRAS	178.957,20	C	0,00	0,00	0,00	178.957,20	C
313101	3.1.03.01.0001	AA	Contrapartida de Ajustes a Valor Presente	0,00		0,00	0,00	0,00	0,00	
313102	3.1.03.01.0002	AA	Ganhos Auferidos no Merc. De Renda Variável	0,00		0,00	0,00	0,00	0,00	
313103	3.1.03.01.0003	AA	Receitas de Juros Sobre Capital Próprio	0,00		0,00	0,00	0,00	0,00	
313104	3.1.03.01.0004	AA	Amortização de Deságio nas Aquisições Investimento	0,00		0,00	0,00	0,00	0,00	
313105	3.1.03.01.0005	AA	Acrescimos Financeiros Obtidos	0,00		0,00	0,00	0,00	0,00	
313106	3.1.03.01.0006	AA	Descontos Obtidos - Financeiro	177.325,87	C	0,00	0,00	0,00	177.325,87	C
313107	3.1.03.01.0007	AA	Rendimentos Aplicações Financeiras	1.129,21	C	0,00	0,00	0,00	1.129,21	C
313108	3.1.03.01.0008	AA	Juros Ativos/Recebidos	502,12	C	0,00	0,00	0,00	502,12	C
313109	3.1.03.01.0009	AA	Variação Monetária Ativa	0,00		0,00	0,00	0,00	0,00	
313110	3.1.03.01.0010	AA	Variação Cambial Ativa	0,00		0,00	0,00	0,00	0,00	
313111	3.1.03.01.0011	AA	Bonificação Recebida	0,00		0,00	0,00	0,00	0,00	
313190	3.1.03.01.0090	AA	(-) Descontos Rebaixa Custos	0,00		0,00	0,00	0,00	0,00	
313191	3.1.03.01.0091	AA	Acordo / Verba Pasta	0,00		0,00	0,00	0,00	0,00	
313199	3.1.03.01.0099	AA	Outras Receitas Financeiras	0,00		0,00	0,00	0,00	0,00	
313200	3.1.03.02	SS	OUTRAS RECEITAS OPERACIONAIS	530.532,72	C	0,00	0,00	0,00	530.532,72	C

Tribunal de Justiça do Estado de Goiás
Documento Assinado e Publicado Digitalmente em 31/08/2026 20:05:22
Assinado por DYOGO CROSARA:00000278122
Localizar pelo código: 109987605432563873183965276, no endereço: https://projudi.tjgo.jus.br/p

Valor: R$ 1.000,00
PROCESSO CÍVEL E DO TRABALHO -> Processo de Conhecimento -> Procedimento -> Procedimentos Especiais -> Procedimentos Regidos por Outros Códigos, Leis Esparsas e Regimento
GOIÂNIA - 5ª UPJ VARAS CÍVEIS: 12ª, 20ª, 21ª, 22ª, 23ª E 25ª
Usuário: DYOGO CROSARA - Data: 15/10/2026 10:26:36

Conta	Classificação Contábil	TP	Descrição da Conta	Saldo Inicial	D/C	Débito	Crédito	Movimento	Saldo Atual	DC
313201	3.1.03.02.0001	AA	Deságio Compra Cred. I.C.M.S	0,00		0,00	0,00	0,00	0,00	
313202	3.1.03.02.0002	AA	Contrapartida de Outros Ajustes às Normas Int.	0,00		0,00	0,00	0,00	0,00	
313205	3.1.03.02.0005	AA	Reversão de Provisões	0,00		0,00	0,00	0,00	0,00	
313209	3.1.03.02.0009	AA	Recuperação de Despesas	0,00		0,00	0,00	0,00	0,00	
313210	3.1.03.02.0010	AA	Receitas de Aluguel - Nao Operacional	0,00		0,00	0,00	0,00	0,00	
313211	3.1.03.02.0011	AA	Recuperação Despesas - Cheques Recebidos	0,00		0,00	0,00	0,00	0,00	
313212	3.1.03.02.0012	AA	Pis / Cofins Sobre Crédito Receitas	0,00		0,00	0,00	0,00	0,00	
313213	3.1.03.02.0013	AA	Sobras de Caixa	8.406,32	C	0,00	0,00	0,00	8.406,32	C
313214	3.1.03.02.0014	AA	Comissão Recargas Celular	0,00		0,00	0,00	0,00	0,00	
313215	3.1.03.02.0015	AA	Receitas á Identificar	0,00		0,00	0,00	0,00	0,00	
313216	3.1.03.02.0016	AA	Venda Papelão	10.974,49	C	0,00	0,00	0,00	10.974,49	C
313217	3.1.03.02.0017	AA	Venda Sucata	0,00		0,00	0,00	0,00	0,00	
313218	3.1.03.02.0018	AA	Venda Osso/Muchiba	10.111,49	C	0,00	0,00	0,00	10.111,49	C
313219	3.1.03.02.0019	AA	Acordos Comerciais	13.550,10	C	0,00	0,00	0,00	13.550,10	C
313220	3.1.03.02.0020	AA	Venda de Oleo Usado	0,00		0,00	0,00	0,00	0,00	
313290	3.1.03.02.0090	AA	Outras Receitas Operacionais	2.001,83	C	0,00	0,00	0,00	2.001,83	C
313291	3.1.03.02.0091	AA	Venda de Imobilizado	0,00		0,00	0,00	0,00	0,00	
313292	3.1.03.02.0092	AA	Crédito Autorgado	0,00		0,00	0,00	0,00	0,00	
313296	3.1.03.02.0096	AA	(-) Custo das Outras Receitas Operacionais	0,00		0,00	0,00	0,00	0,00	
313297	3.1.03.02.0097	AA	(-) ICMS Sobre Outras Receitas	0,00		0,00	0,00	0,00	0,00	
313298	3.1.03.02.0098	AA	(-) PIS Sobre Outras Receitas	0,00		0,00	0,00	0,00	0,00	
313299	3.1.03.02.0099	AA	(-) COFINS Sobre Outras Receitas	0,00		0,00	0,00	0,00	0,00	
313300	3.1.03.02.0100	AA	Bonificação Recebidas	26.188,48	C	0,00	0,00	0,00	26.188,48	C
313301	3.1.03.02.0101	AA	(-) Exclusao ICMS Base Calculo - PIS/COFINS	98.204,29	C	0,00	0,00	0,00	98.204,29	C
313302	3.1.03.02.0102	AA	(-) Ganho/Perda de Equivalencia Patrimonial	0,00		0,00	0,00	0,00	0,00	
313303	3.1.03.02.0103	AA	Crédito Judicial	0,00		0,00	0,00	0,00	0,00	
313304	3.1.03.02.0104	AA	Receita c/ Carga e Descarga	0,00		0,00	0,00	0,00	0,00	
313305	3.1.03.02.0105	AA	Vendas IFOOD	479.562,97	C	0,00	0,00	0,00	479.562,97	C
313306	3.1.03.02.0106	AA	Receita de Rateio de Custo CD	0,00		0,00	0,00	0,00	0,00	
313307	3.1.03.02.0107	AA	Venda de Energia Eletrica	0,00		0,00	0,00	0,00	0,00	
313308	3.1.03.02.0108	AA	Bonificação - Vale Presente Funcionario	118.467,25	D	0,00	0,00	0,00	118.467,25	D
320000	3.2	SS	CUSTO DAS MERCADORIAS E SERVIÇOS VENDIDOS	15.358.175,22	D	0,00	0,00	0,00	15.358.175,22	D
321000	3.2.01	SS	CUSTO DAS MERCADORIAS VENDIDAS (CMV)	15.358.175,22	D	0,00	0,00	0,00	15.358.175,22	D

Tribunal de Justiça do Estado de Goiás
Documento Assinado e Publicado Digitalmente em 31/08/2026 20:05:22
Assinado por DYOGO CROSARA:00000278122
Localizar pelo código: 109987605432563873183965276, no endereço: https://projudi.tjgo.jus.br/p

Valor: R$ 1.000,00
PROCESSO CÍVEL E DO TRABALHO -> Processo de Conhecimento -> Procedimento -> Procedimentos Especiais -> Procedimentos Regidos por Outros Códigos, Leis Esparsas e Regimento
GOIÂNIA - 5ª UPJ VARAS CÍVEIS: 12ª, 20ª, 21ª, 22ª, 23ª E 25ª
Usuário: DYOGO CROSARA - Data: 15/10/2026 10:26:36

Conta	Classificação Contábil	TP	Descrição da Conta	Saldo Inicial	D/C	Débito	Crédito	Movimento	Saldo Atual	DC
321100	3.2.01.01	SS	CUSTO DAS MERCADORIAS VENDIDAS (CMV)	15.358.175,22	D	0,00	0,00	0,00	15.358.175,22	D
321101	3.2.01.01.0001	AA	Custos das Mercadorias Vendidas (CMV)	15.358.175,22	D	0,00	0,00	0,00	15.358.175,22	D
321105	3.2.01.01.0005	AA	Perdas Mercadorias Revenda	0,00		0,00	0,00	0,00	0,00	
321110	3.2.01.01.0010	AA	Estoque Inicial	0,00		0,00	0,00	0,00	0,00	
321150	3.2.01.01.0050	AA	Estoque Final	0,00		0,00	0,00	0,00	0,00	
321200	3.2.01.02	SS	CUSTO DAS MERCADORIAS VENDIDAS (CMV) - LIGADAS	0,00		0,00	0,00	0,00	0,00	
321201	3.2.01.02.0001	AA	Custos das Mercadorias Vendidas - Ligadas	0,00		0,00	0,00	0,00	0,00	
321202	3.2.01.02.0002	AA	(-) Devolução de Mercadorias Vendidas - Ligada	0,00		0,00	0,00	0,00	0,00	
321203	3.2.01.02.0003	AA	Fretes Sobre Compras	0,00		0,00	0,00	0,00	0,00	
321204	3.2.01.02.0004	AA	Bonificação de Mercadorias	0,00		0,00	0,00	0,00	0,00	
321205	3.2.01.02.0005	AA	(-) Mercadorias Consumidas na Operação	0,00		0,00	0,00	0,00	0,00	
321206	3.2.01.02.0006	AA	(-) Mercadorias Bonificadas	0,00		0,00	0,00	0,00	0,00	
321208	3.2.01.02.0008	AA	(-) Custos de manutenção dos ativos	0,00		0,00	0,00	0,00	0,00	
322000	3.2.02	SS	CUSTO DOS SERVIÇOS PRESTADOS	0,00		0,00	0,00	0,00	0,00	
322100	3.2.02.01	SS	CUSTO DOS SERVIÇOS PRESTADOS	0,00		0,00	0,00	0,00	0,00	
322101	3.2.02.01.0001	AA	Custo dos Serviços Prestados	0,00		0,00	0,00	0,00	0,00	
329000	3.2.09	SS	CUSTO DE PRODUÇÃO	0,00		0,00	0,00	0,00	0,00	
329100	3.2.09.01	SS	MATERIAL DIRETO	0,00		0,00	0,00	0,00	0,00	
329101	3.2.09.01.0001	AA	Consumo de Matéria Prima	0,00		0,00	0,00	0,00	0,00	
329120	3.2.09.01.0020	AA	Consumo de Material de Embalagem	0,00		0,00	0,00	0,00	0,00	
329130	3.2.09.01.0030	AA	Consumo de Materiais Auxiliares	0,00		0,00	0,00	0,00	0,00	
329150	3.2.09.01.0050	AA	Perdas Naturais do Processo Produtivo	0,00		0,00	0,00	0,00	0,00	
329151	3.2.09.01.0051	AA	Perdas Produtivas	0,00		0,00	0,00	0,00	0,00	
329197	3.2.09.01.0097	AA	(-) Transferência de Produção Encerradas	0,00		0,00	0,00	0,00	0,00	
329198	3.2.09.01.0098	AA	(-) Perdas Anormais no Processo Produtivo	0,00		0,00	0,00	0,00	0,00	
329200	3.2.09.02	SS	MÃO DE OBRA DIRETA	0,00		0,00	0,00	0,00	0,00	
329300	3.2.09.03	SS	CUSTOS INDIRETOS DE FABRICAÇÃO	0,00		0,00	0,00	0,00	0,00	
329301	3.2.09.03.0001	AA	Custos Indiretos de Fabricação	0,00		0,00	0,00	0,00	0,00	
329302	3.2.09.03.0002	AA	Depreciação Maquinas e Equipamentos (Produção)	0,00		0,00	0,00	0,00	0,00	
329900	3.2.09.09	SS	(-) TRANSFERÊNCIA DE PRODUÇÃO ENCERRADA	0,00		0,00	0,00	0,00	0,00	
329901	3.2.09.09.0001	AA	(-) Transferência de Produção Encerrada	0,00		0,00	0,00	0,00	0,00	
330000	3.3	SS	DESPESAS OPERACIONAIS	17.193.043,36	D	0,00	0,00	0,00	17.193.043,36	D
331000	3.3.01	SS	DESPESAS ADMINISTRATIVAS	14.797.578,99	D	0,00	0,00	0,00	14.797.578,99	D

Tribunal de Justiça do Estado de Goiás
Documento Assinado e Publicado Digitalmente em 31/08/2026 20:05:22
Assinado por DYOGO CROSARA:00000278122
Localizar pelo código: 109987605432563873183965276, no endereço: https://projudi.tjgo.jus.br/p

Valor: R$ 1.000,00
PROCESSO CÍVEL E DO TRABALHO -> Processo de Conhecimento -> Procedimento de Conh
GOIÂNIA - 5ª UPJ VARAS CÍVEIS: 12ª, 20ª, 21ª, 22ª, 23ª E 25ª
Usuário: DYOGO CROSARA - Data: 15/10/2026 10:26:36

Conta	Classificação Contábil	TP	Descrição da Conta	Saldo Inicial	D/C	Débito	Crédito	Movimento	Saldo Atual	DC
331100	3.3.01.01	SS	DESPESAS COM PESSOAL	6.625.820,47	D	0,00	0,00	0,00	6.625.820,47	D
331101	3.3.01.01.0001	AA	Pro Labore	23.358,06	D	0,00	0,00	0,00	23.358,06	D
331102	3.3.01.01.0002	AA	Salários e Ordenados	3.325.725,44	D	0,00	0,00	0,00	3.325.725,44	D
331104	3.3.01.01.0004	AA	Provisões Para Férias e 13º Salário	0,00		0,00	0,00	0,00	0,00	
331105	3.3.01.01.0005	AA	Horas Extra - Extraordinárias	80.765,25	D	0,00	0,00	0,00	80.765,25	D
331114	3.3.01.01.0014	AA	Ajuda de Custo e Diárias de Viagens	0,00		0,00	0,00	0,00	0,00	
331115	3.3.01.01.0015	AA	INSS/Empresa/Terceiros	829.822,46	D	0,00	0,00	0,00	829.822,46	D
331117	3.3.01.01.0017	AA	FGTS	241.846,82	D	0,00	0,00	0,00	241.846,82	D
331118	3.3.01.01.0018	AA	Indenizações - Aviso Previo	122.891,75	D	0,00	0,00	0,00	122.891,75	D
331119	3.3.01.01.0019	AA	Folha Extra II - INUTILIZAR	0,00		0,00	0,00	0,00	0,00	
331120	3.3.01.01.0020	AA	Causas Trabalhistas Judiciais (Indedutivel	0,00		0,00	0,00	0,00	0,00	
331121	3.3.01.01.0021	AA	Ferias	438.122,25	D	0,00	0,00	0,00	438.122,25	D
331122	3.3.01.01.0022	AA	13 Salario	30.460,50	D	0,00	0,00	0,00	30.460,50	D
331123	3.3.01.01.0023	AA	Comissoes	0,00		0,00	0,00	0,00	0,00	
331124	3.3.01.01.0024	AA	Acordos Trabalhistas	18.347,40	D	0,00	0,00	0,00	18.347,40	D
331125	3.3.01.01.0025	AA	Serviço de Terceiros PJ	1.509.716,62	D	0,00	0,00	0,00	1.509.716,62	D
331126	3.3.01.01.0026	AA	Seguro Garantia Judicial	0,00		0,00	0,00	0,00	0,00	
331127	3.3.01.01.0027	AA	FGTS Rescisão	4.763,92	D	0,00	0,00	0,00	4.763,92	D
331128	3.3.01.01.0028	AA	Contingências Trabalhistas	0,00		0,00	0,00	0,00	0,00	
331199	3.3.01.01.0099	AA	Outros Encargos com Pessoal - INUTILIZAR	0,00		0,00	0,00	0,00	0,00	
331200	3.3.01.02	SS	BENFÍCIOS E OUTRAS DESP. COM PESSOAL	209.053,43	D	0,00	0,00	0,00	209.053,43	D
331201	3.3.01.02.0001	AA	Programa de Alimentação do Trabalhador - PAT	0,00		0,00	0,00	0,00	0,00	
331202	3.3.01.02.0002	AA	Assistência Médica, Odontológica e Farmacêutica	65.720,28	D	0,00	0,00	0,00	65.720,28	D
331203	3.3.01.02.0003	AA	Uniformes e Equipamentos de Proteção Individual	13.418,48	D	0,00	0,00	0,00	13.418,48	D
331204	3.3.01.02.0004	AA	Recrutamento e Seleção	0,00		0,00	0,00	0,00	0,00	
331205	3.3.01.02.0005	AA	Cursos e Treinamentos	0,00		0,00	0,00	0,00	0,00	
331206	3.3.01.02.0006	AA	Vale Transporte	31.202,32	D	0,00	0,00	0,00	31.202,32	D
331207	3.3.01.02.0007	AA	Vale Alimentação	0,00		0,00	0,00	0,00	0,00	
331208	3.3.01.02.0008	AA	Exames Admicionais e Demicionais	11.528,70	D	0,00	0,00	0,00	11.528,70	D
331209	3.3.01.02.0009	AA	Bolsa Auxílio - Estágio	15.531,41	D	0,00	0,00	0,00	15.531,41	D
331210	3.3.01.02.0010	AA	Lanches e Refeições	71.652,24	D	0,00	0,00	0,00	71.652,24	D
331299	3.3.01.02.0099	AA	Outros Gastos com Pessoal	0,00		0,00	0,00	0,00	0,00	
331300	3.3.01.03	SS	DESPESAS COM UTILIDADES E SERVIÇOS	3.365.030,06	D	0,00	0,00	0,00	3.365.030,06	D

Tribunal de Justiça do Estado de Goiás
Documento Assinado e Publicado Digitalmente em 31/08/2026 20:05:22
Assinado por DYOGO CROSARA:00000278122
Localizar pelo código: 109987605432563873183965276, no endereço: https://projudi.tjgo.jus.br/p

Valor: R$ 1.000,00
PROCESSO CÍVEL E DO TRABALHO -> Processo de Conhecimento -> Procedimento -> Procedimentos Especiais -> Procedimentos Regidos por Outros Códigos, Leis Esparsas e Regimento
GOIÂNIA - 5ª UPJ VARAS CÍVEIS: 12ª, 20ª, 21ª, 22ª, 23ª E 25ª
Usuário: DYOGO CROSARA - Data: 15/10/2026 10:26:36

Conta	Classificação Contábil	TP	Descrição da Conta	Saldo Inicial	D/C	Débito	Crédito	Movimento	Saldo Atual	DC
331301	3.3.01.03.0001	AA	Despesas com Utillidades e Serviços	0,00		0,00	0,00	0,00	0,00	
331302	3.3.01.03.0002	AA	Água e Esgoto	129.940,37	D	0,00	0,00	0,00	129.940,37	D
331303	3.3.01.03.0003	AA	Energia Elétrica	2.459.171,37	D	0,00	0,00	0,00	2.459.171,37	D
331304	3.3.01.03.0004	AA	Telefone/Internet/Provedores	127.563,35	D	0,00	0,00	0,00	127.563,35	D
331305	3.3.01.03.0005	AA	Correios	317,85	D	0,00	0,00	0,00	317,85	D
331306	3.3.01.03.0006	AA	Limpeza e Conservação	644.137,12	D	0,00	0,00	0,00	644.137,12	D
331307	3.3.01.03.0007	AA	Despesas Cartórarias	0,00		0,00	0,00	0,00	0,00	
331308	3.3.01.03.0008	AA	Serviços de Pessoa Jurídica-Serasa	0,00		0,00	0,00	0,00	0,00	
331309	3.3.01.03.0009	AA	Transportes de Valores	0,00		0,00	0,00	0,00	0,00	
331310	3.3.01.03.0010	AA	Monitoramento/Vigilância Eletrônico	3.900,00	D	0,00	0,00	0,00	3.900,00	D
331398	3.3.01.03.0098	AA	(-) PIS Crédito s/ Utilidades e Serviços	0,00		0,00	0,00	0,00	0,00	
331399	3.3.01.03.0099	AA	(-) COFINS Crédito s/ Utilidades e Serviços	0,00		0,00	0,00	0,00	0,00	
331400	3.3.01.04	SS	DESPESAS COM MANUTENÇÃO	418.224,43	D	0,00	0,00	0,00	418.224,43	D
331401	3.3.01.04.0001	AA	Manutenção e Conservação de Bens e Instalações	26.830,73	D	0,00	0,00	0,00	26.830,73	D
331402	3.3.01.04.0002	AA	Manutenção de Edifícios	0,00		0,00	0,00	0,00	0,00	
331403	3.3.01.04.0003	AA	Manutenção de Máquinas e Equipamentos	190.503,23	D	0,00	0,00	0,00	190.503,23	D
331404	3.3.01.04.0004	AA	Manutenção de Móveis e Utensílios	200.890,47	D	0,00	0,00	0,00	200.890,47	D
331405	3.3.01.04.0005	AA	Manutenção de Equipamentos de Informática/Sistemas	0,00		0,00	0,00	0,00	0,00	
331500	3.3.01.05	SS	MATERIAL DE USO E CONSUMO	91.556,59	D	0,00	0,00	0,00	91.556,59	D
331501	3.3.01.05.0001	AA	Material de Uso e Consumo	0,00		0,00	0,00	0,00	0,00	
331502	3.3.01.05.0002	AA	Papelaria / Placas Informativas	955,00	D	0,00	0,00	0,00	955,00	D
331503	3.3.01.05.0003	AA	Material de Escritorio	18.727,18	D	0,00	0,00	0,00	18.727,18	D
331504	3.3.01.05.0004	AA	Material de Limpeza	68.264,54	D	0,00	0,00	0,00	68.264,54	D
331505	3.3.01.05.0005	AA	Material para Reparos	0,00		0,00	0,00	0,00	0,00	
331506	3.3.01.05.0006	AA	Material Confeitaria/Padaria	2.437,00	D	0,00	0,00	0,00	2.437,00	D
331507	3.3.01.05.0007	AA	Material Açougue	1.172,87	D	0,00	0,00	0,00	1.172,87	D
331600	3.3.01.06	SS	DESPESAS COM INFORMÁTICA	484.701,70	D	0,00	0,00	0,00	484.701,70	D
331601	3.3.01.06.0001	AA	Despesas com Informática	484.701,70	D	0,00	0,00	0,00	484.701,70	D
331700	3.3.01.07	SS	DESPESAS TRIBUTÁRIAS	109.830,41	D	0,00	0,00	0,00	109.830,41	D
331701	3.3.01.07.0001	AA	IPTU	0,00		0,00	0,00	0,00	0,00	
331702	3.3.01.07.0002	AA	IPVA	7.148,44	D	0,00	0,00	0,00	7.148,44	D
331704	3.3.01.07.0004	AA	Multas Fiscais Indedutíveis	0,00		0,00	0,00	0,00	0,00	
331705	3.3.01.07.0005	AA	Multas Fiscais Indedutíveis - Procon/Inmetro/Trânsito	0,00		0,00	0,00	0,00	0,00	

Tribunal de Justiça do Estado de Goiás
Documento Assinado e Publicado Digitalmente em 31/08/2026 20:05:22
Assinado por DYOGO CROSARA:00000278122
Localizar pelo código: 109987605432563873183965276, no endereço: https://projudi.tjgo.jus.br/p

Valor: R$ 1.000,00
PROCESSO CÍVEL E DO TRABALHO -> Processo de Conhecimento -> Procedimento -> Procedimentos Especiais -> Procedimentos Regidos por Outros Códigos, Leis Esparsas e Regimento
GOIÂNIA - 5ª UPJ VARAS CÍVEIS: 12ª, 20ª, 21ª, 22ª, 23ª E 25ª
Usuário: DYOGO CROSARA - Data: 15/10/2026 10:26:36

Conta	Classificação Contábil	TP	Descrição da Conta	Saldo Inicial	D/C	Débito	Crédito	Movimento	Saldo Atual	DC
331707	3.3.01.07.0007	AA	Imposto Sindical	0,00		0,00	0,00	0,00	0,00	
331708	3.3.01.07.0008	AA	ICMS Diferencial Aliquota ST/Protege 15%	319,90	D	0,00	0,00	0,00	319,90	D
331709	3.3.01.07.0009	AA	Simples Nacional	0,00		0,00	0,00	0,00	0,00	
331710	3.3.01.07.0010	AA	CRF	0,00		0,00	0,00	0,00	0,00	
331711	3.3.01.07.0011	AA	IOF	0,00		0,00	0,00	0,00	0,00	
331712	3.3.01.07.0012	AA	Impostos Federais	0,00		0,00	0,00	0,00	0,00	
331713	3.3.01.07.0013	AA	Impostos Estaduais	83.462,45	D	0,00	0,00	0,00	83.462,45	D
331715	3.3.01.07.0015	AA	Impostos Municipais	0,00		0,00	0,00	0,00	0,00	
331716	3.3.01.07.0016	AA	Taxas Públicas	0,00		0,00	0,00	0,00	0,00	
331718	3.3.01.07.0018	AA	Impostos e Taxas Diversas	18.899,62	D	0,00	0,00	0,00	18.899,62	D
331719	3.3.01.07.0019	AA	INSS/RPA - Produtor Rural	0,00		0,00	0,00	0,00	0,00	
331720	3.3.01.07.0020	AA	Pis s/ Receitas Financeiras	0,00		0,00	0,00	0,00	0,00	
331721	3.3.01.07.0021	AA	Cofins s/Receita Financeiras	0,00		0,00	0,00	0,00	0,00	
331722	3.3.01.07.0022	AA	Imposto de Renda - Emprestimos	0,00		0,00	0,00	0,00	0,00	
331800	3.3.01.08	SS	DESPESAS GERAIS	3.315.757,08	D	0,00	0,00	0,00	3.315.757,08	D
331801	3.3.01.08.0001	AA	Aluguel e Condominio	2.096.347,91	D	0,00	0,00	0,00	2.096.347,91	D
331802	3.3.01.08.0002	AA	Honorários Advocaticios	189.730,65	D	0,00	0,00	0,00	189.730,65	D
331803	3.3.01.08.0003	AA	Bens de Pequeno Valor	3.648,67	C	0,00	0,00	0,00	3.648,67	C
331804	3.3.01.08.0004	AA	Confraternizações	3.904,83	D	0,00	0,00	0,00	3.904,83	D
331805	3.3.01.08.0005	AA	Depreciação e Amortização	0,00		0,00	0,00	0,00	0,00	
331806	3.3.01.08.0006	AA	Depreciação Maquinas e Equipamentos (Produção)	0,00		0,00	0,00	0,00	0,00	
331807	3.3.01.08.0007	AA	Fretes e Carretos	193.215,26	D	0,00	0,00	0,00	193.215,26	D
331808	3.3.01.08.0008	AA	Falta de Caixa	1.696,97	D	0,00	0,00	0,00	1.696,97	D
331809	3.3.01.08.0009	AA	Despesas com Jornais/Revistas	1.644,61	D	0,00	0,00	0,00	1.644,61	D
331810	3.3.01.08.0010	AA	Honorários Contábeis	330.158,36	D	0,00	0,00	0,00	330.158,36	D
331811	3.3.01.08.0011	AA	Associações de Classe	2.079,64	D	0,00	0,00	0,00	2.079,64	D
331812	3.3.01.08.0012	AA	Perdas Administrativas	0,00		0,00	0,00	0,00	0,00	
331813	3.3.01.08.0013	AA	Segurança e Vigilancia	0,00		0,00	0,00	0,00	0,00	
331814	3.3.01.08.0014	AA	Tarifas Bancárias (exceto sobre empréstimos)	0,00		0,00	0,00	0,00	0,00	
331815	3.3.01.08.0015	AA	Provisão Para Perdas em Estoques	0,00		0,00	0,00	0,00	0,00	
331816	3.3.01.08.0016	AA	Prejuizos Diversos	0,00		0,00	0,00	0,00	0,00	
331817	3.3.01.08.0017	AA	Provisão p/ Perdas Com Devedores Duvidosos	0,00		0,00	0,00	0,00	0,00	
331818	3.3.01.08.0018	AA	Devedores Cheques e Convenios + 6 meses	0,00		0,00	0,00	0,00	0,00	

Tribunal de Justiça do Estado de Goiás
Documento Assinado e Publicado Digitalmente em 31/08/2026 20:05:22
Assinado por DYOGO CROSARA:00000278122
Localizar pelo código: 109987605432563873183965276, no endereço: https://projudi.tjgo.jus.br/p

Valor: R$ 1.000,00
PROCESSO CÍVEL E DO TRABALHO -> Processo de Conhecimento -> Procedimento -> Procedimentos Especiais -> Procedimentos Regidos por Outros Códigos, Leis Esparsas e Regimento
GOIÂNIA - 5ª UPJ VARAS CÍVEIS: 12ª, 20ª, 21ª, 22ª, 23ª E 25ª
Usuário: DYOGO CROSARA - Data: 15/10/2026 10:26:36

Conta	Classificação Contábil	TP	Descrição da Conta	Saldo Inicial	D/C	Débito	Crédito	Movimento	Saldo Atual	DC
331819	3.3.01.08.0019	AA	Doações	9.333,20	D	0,00	0,00	0,00	9.333,20	D
331820	3.3.01.08.0020	AA	Aluguel de Equipamentos	0,00		0,00	0,00	0,00	0,00	
331821	3.3.01.08.0021	AA	Alvará de Licença	0,00		0,00	0,00	0,00	0,00	
331822	3.3.01.08.0022	AA	Seguro de Cargas	0,00		0,00	0,00	0,00	0,00	
331823	3.3.01.08.0023	AA	Renovação De Resp. Técnica	0,00		0,00	0,00	0,00	0,00	
331824	3.3.01.08.0024	AA	Frota	0,00		0,00	0,00	0,00	0,00	
331825	3.3.01.08.0025	AA	Copa e Cozinha	32.512,41	D	0,00	0,00	0,00	32.512,41	D
331826	3.3.01.08.0026	AA	Serviços de Terceiros	9.392,11	D	0,00	0,00	0,00	9.392,11	D
331827	3.3.01.08.0027	AA	Leasing / Arrendamento Mercantil	0,00		0,00	0,00	0,00	0,00	
331828	3.3.01.08.0028	AA	Materiais Impressos, Etiquetas - ADM	17.606,88	D	0,00	0,00	0,00	17.606,88	D
331829	3.3.01.08.0029	AA	Locações	150.257,99	D	0,00	0,00	0,00	150.257,99	D
331830	3.3.01.08.0030	AA	Brindes para Sorteio - Aniversario Barao	6.199,64	D	0,00	0,00	0,00	6.199,64	D
331831	3.3.01.08.0031	AA	Brindes - Pontuação Clientes	0,00		0,00	0,00	0,00	0,00	
331891	3.3.01.08.0091	AA	Consultoria e Assessoria	275.325,29	D	0,00	0,00	0,00	275.325,29	D
331894	3.3.01.08.0094	AA	COFINS Sobre Receitas Operaciona	0,00		0,00	0,00	0,00	0,00	
331895	3.3.01.08.0095	AA	PIS Sobre Receitas Operacionais	0,00		0,00	0,00	0,00	0,00	
331896	3.3.01.08.0096	AA	(-) PIS Crédito s/ Aluguéis PJ	0,00		0,00	0,00	0,00	0,00	
331897	3.3.01.08.0097	AA	(-) COFINS Crédito s/ Aluguéis PJ	0,00		0,00	0,00	0,00	0,00	
331898	3.3.01.08.0098	AA	(-) Pis Crédito Lei 10637/2002	0,00		0,00	0,00	0,00	0,00	
331899	3.3.01.08.0099	AA	(-) Cofins Crédito Lei 10833/2003	0,00		0,00	0,00	0,00	0,00	
331963	3.3.01.08.0100	AA	Seguros	0,00		0,00	0,00	0,00	0,00	
331864	3.3.01.08.0101	AA	Certificado Digital	0,00		0,00	0,00	0,00	0,00	
331865	3.3.01.08.0102	AA	Acordo Juridico / Sentenca Cliente	0,00		0,00	0,00	0,00	0,00	
331900	3.3.01.09	SS	DEPRECIAÇÕES E AMORTIZAÇÕES	0,00		0,00	0,00	0,00	0,00	
331901	3.3.01.09.0001	AA	Depreciações	0,00		0,00	0,00	0,00	0,00	
331902	3.3.01.09.0002	AA	Amortizações CPC 06	0,00		0,00	0,00	0,00	0,00	
331903	3.3.01.09.0003	AA	(-) Cofins s/ Depreciações	0,00		0,00	0,00	0,00	0,00	
331904	3.3.01.09.0004	AA	(-) Pis s/ Depreciações	0,00		0,00	0,00	0,00	0,00	
331950	3.3.01.10	SS	DESPESAS COM VEÍCULOS	58.970,65	D	0,00	0,00	0,00	58.970,65	D
331951	3.3.01.10.0001	AA	Combustíveis e Lubrificantes	35.279,30	D	0,00	0,00	0,00	35.279,30	D
331952	3.3.01.10.0002	AA	Manutenção e Reparos	12.729,58	D	0,00	0,00	0,00	12.729,58	D
331953	3.3.01.10.0003	AA	Locação de Veículos	0,00		0,00	0,00	0,00	0,00	
331954	3.3.01.10.0004	AA	Seguros de Veículos	10.961,77	D	0,00	0,00	0,00	10.961,77	D

Tribunal de Justiça do Estado de Goiás
Documento Assinado e Publicado Digitalmente em 31/08/2026 20:05:22
Assinado por DYOGO CROSARA:00000278122
Localizar pelo código: 109987605432563873183965276, no endereço: https://projudi.tjgo.jus.br/p

Valor: R$ 1.000,00
PROCESSO CÍVEL E DO TRABALHO -> Processo de Conhecimento -> Procedimentos Especiais -> Procedimentos Regidos por Outros Códigos, Leis Esparsas e Regimento
GOIÂNIA - 5ª UPJ VARAS CÍVEIS: 12ª, 20ª, 21ª, 22ª, 23ª E 25ª
Usuário: DYOGO CROSARA - Data: 15/10/2026 10:26:36

Conta	Classificação Contábil	TP	Descrição da Conta	Saldo Inicial	D/C	Débito	Crédito	Movimento	Saldo Atual	DC
331960	3.3.01.11	SS	DESPESAS NAO DEDUTIVEIS	118.634,17	D	0,00	0,00	0,00	118.634,17	D
331961	3.3.01.11.0001	AA	Multas Indedutíveis	0,00		0,00	0,00	0,00	0,00	
331962	3.3.01.11.0002	AA	Despesas Não Dedutíveis	118.634,17	D	0,00	0,00	0,00	118.634,17	D
332000	3.3.02	SS	DESPESAS COMERCIAIS	1.627.024,02	D	0,00	0,00	0,00	1.627.024,02	D
332300	3.3.02.03	SS	DESPESAS COM VENDAS	179.355,07	D	0,00	0,00	0,00	179.355,07	D
332301	3.3.02.03.0001	AA	Despesas com Vendas	0,00		0,00	0,00	0,00	0,00	
332302	3.3.02.03.0002	AA	Despesa com Embalagens	169.410,12	D	0,00	0,00	0,00	169.410,12	D
332303	3.3.02.03.0003	AA	Suprimentos com Vendas	9.944,95	D	0,00	0,00	0,00	9.944,95	D
332400	3.3.02.04	SS	DESPESAS COM PROPAGANDA E PUBLICIDADE	170.409,49	D	0,00	0,00	0,00	170.409,49	D
332401	3.3.02.04.0001	AA	Propaganda/Publicidade	162.559,61	D	0,00	0,00	0,00	162.559,61	D
332402	3.3.02.04.0002	AA	Patrocínios	0,00		0,00	0,00	0,00	0,00	
332403	3.3.02.04.0003	AA	Grafica e Impressos	7.849,88	D	0,00	0,00	0,00	7.849,88	D
332404	3.3.02.04.0004	AA	Amostras	0,00		0,00	0,00	0,00	0,00	
332405	3.3.02.04.0005	AA	Anúncios	0,00		0,00	0,00	0,00	0,00	
332406	3.3.02.04.0006	AA	Pesquisas de Mercado e de Opinião	0,00		0,00	0,00	0,00	0,00	
332407	3.3.02.04.0007	AA	Brindes e Donativos	0,00		0,00	0,00	0,00	0,00	
332500	3.3.02.05	SS	DESPESAS COM VEÍCULOS	0,00		0,00	0,00	0,00	0,00	
332501	3.3.02.05.0001	AA	Despesas com Veículos	0,00		0,00	0,00	0,00	0,00	
332502	3.3.02.05.0002	AA	Combustíveis e Lubrificantes	0,00		0,00	0,00	0,00	0,00	
332503	3.3.02.05.0003	AA	Pneus e Câmaras	0,00		0,00	0,00	0,00	0,00	
332504	3.3.02.05.0004	AA	Manutenção de Veículos	0,00		0,00	0,00	0,00	0,00	
332505	3.3.02.05.0005	AA	Locação de Veículos	0,00		0,00	0,00	0,00	0,00	
332506	3.3.02.05.0006	AA	Seguros de Veículos	0,00		0,00	0,00	0,00	0,00	
332600	3.3.02.06	SS	DESPESAS COM VIAGENS	6.433,24	D	0,00	0,00	0,00	6.433,24	D
332601	3.3.02.06.0001	AA	Despesas com Viagens e Estadias	5.002,24	D	0,00	0,00	0,00	5.002,24	D
332602	3.3.02.06.0002	AA	Viagens Terrestres	0,00		0,00	0,00	0,00	0,00	
332603	3.3.02.06.0003	AA	Viagens Aéreas	0,00		0,00	0,00	0,00	0,00	
332604	3.3.02.06.0004	AA	Hospedagem	1.431,00	D	0,00	0,00	0,00	1.431,00	D
332605	3.3.02.06.0005	AA	Lanches/Refeições	0,00		0,00	0,00	0,00	0,00	
332900	3.3.02.09	SS	OUTRAS DESPESAS COMERCIAIS	1.270.826,22	D	0,00	0,00	0,00	1.270.826,22	D
332901	3.3.02.09.0001	AA	Perdas com Mercadorias	1.197.371,90	D	0,00	0,00	0,00	1.197.371,90	D
332904	3.3.02.09.0004	AA	Doação a Instituições Sem Fins Lucrativos	0,00		0,00	0,00	0,00	0,00	
332905	3.3.02.09.0005	AA	Ajustes de Inventários	73.454,32	D	0,00	0,00	0,00	73.454,32	D

Valor: R$ 1.000,00
PROCESSO CÍVEL E DO TRABALHO -> Processo de Conhecimento -> Procedimento de Conh
GOIÂNIA - 5ª UPJ VARAS CÍVEIS: 12ª, 20ª, 21ª, 22ª, 23ª E 25ª
Usuário: DYOGO CROSARA - Data: 15/10/2026 10:26:36

Conta	Classificação Contábil	TP	Descrição da Conta	Saldo Inicial	D/C	Débito	Crédito	Movimento	Saldo Atual	DC
332906	3.3.02.09.0006	AA	Outras Contribuições e Doações	0,00		0,00	0,00	0,00	0,00	
332908	3.3.02.09.0008	AA	Consumo Interno Loja	0,00		0,00	0,00	0,00	0,00	
332920	3.3.02.09.0020	AA	Bonificações Concedidas a Clientes	0,00		0,00	0,00	0,00	0,00	
332990	3.3.02.09.0090	AA	Outras Despesas Comerciais	0,00		0,00	0,00	0,00	0,00	
333000	3.3.03	SS	OUTRAS DESPESAS OPERACIONAIS	768.440,35	D	0,00	0,00	0,00	768.440,35	D
333100	3.3.03.01	SS	DESPESAS FINANCEIRAS	755.944,74	D	0,00	0,00	0,00	755.944,74	D
333103	3.3.03.01.0003	AA	Juros Sobre o Capital Próprio	0,00		0,00	0,00	0,00	0,00	
333104	3.3.03.01.0004	AA	Juros de Mora e Passivos	191.286,76	D	0,00	0,00	0,00	191.286,76	D
333115	3.3.03.01.0015	AA	Aluguel P.O.S	20.139,68	D	0,00	0,00	0,00	20.139,68	D
331116	3.3.03.01.0016	AA	Encargos sobre Desconto de Títulos	0,00		0,00	0,00	0,00	0,00	
333117	3.3.03.01.0017	AA	Tarifas Bancarias	75.829,32	D	0,00	0,00	0,00	75.829,32	D
333118	3.3.03.01.0018	AA	Taxas de cartão de credito	0,00		0,00	0,00	0,00	0,00	
333119	3.3.03.01.0019	AA	Variação Monetária Passiva	0,00		0,00	0,00	0,00	0,00	
333120	3.3.03.01.0020	AA	Variação Cambial Passiva	0,00		0,00	0,00	0,00	0,00	
333121	3.3.03.01.0021	AA	Descontos Concedidos	1.323,94	C	0,00	0,00	0,00	1.323,94	C
333180	3.3.03.01.0080	AA	Encargos S/Sobre Empréstimos e Financimantos	299.176,88	D	0,00	0,00	0,00	299.176,88	D
333181	3.3.03.01.0081	AA	Juros S/impostos	0,00		0,00	0,00	0,00	0,00	
333182	3.3.03.01.0082	AA	Taxa Administrativa IFOOD	0,00		0,00	0,00	0,00	0,00	
333191	3.3.03.01.0091	AA	Outras Despesas Financeiras	0,00		0,00	0,00	0,00	0,00	
333192	3.3.03.01.0092	AA	Tarifa Antecipação de Recebiveis	76.446,01	D	0,00	0,00	0,00	76.446,01	D
333193	3.3.03.01.0093	AA	Arrendamento Financeira CPC 06	0,00		0,00	0,00	0,00	0,00	
333194	3.3.03.01.0094	AA	Juros Credmei	94.390,03	D	0,00	0,00	0,00	94.390,03	D
333195	3.3.03.01.0095	AA	Juros sobre Cheque Especial	0,00		0,00	0,00	0,00	0,00	
333200	3.3.03.02	SS	OUTRAS DESPESAS	12.495,61	D	0,00	0,00	0,00	12.495,61	D
333201	3.3.03.02.0001	AA	Amortização de Agio nas Aquisições Investimentos	0,00		0,00	0,00	0,00	0,00	
333202	3.3.03.02.0002	AA	Ajustes a valor Presente - Inventario	0,00		0,00	0,00	0,00	0,00	
333203	3.3.03.02.0003	AA	Ajustes de Valor do Imobilizado/Intangível	0,00		0,00	0,00	0,00	0,00	
333204	3.3.03.02.0004	AA	Outros Ajustes às Normas Internacionais de Contabi	0,00		0,00	0,00	0,00	0,00	
333289	3.3.03.02.0089	AA	Custos Processos e Causas Judiciais	12.495,61	D	0,00	0,00	0,00	12.495,61	D
333290	3.3.03.02.0090	AA	Outras Despesas Operacionais	0,00		0,00	0,00	0,00	0,00	
333291	3.3.03.02.0091	AA	Despesas Indedutíveis Gerais	0,00		0,00	0,00	0,00	0,00	
333292	3.3.03.02.0092	AA	Perdas Com Créditos Incobráveis	0,00		0,00	0,00	0,00	0,00	
333293	3.3.03.02.0093	AA	Despesas á Identificar	0,00		0,00	0,00	0,00	0,00	

Tribunal de Justiça do Estado de Goiás
Documento Assinado e Publicado Digitalmente em 31/08/2026 20:05:22
Assinado por DYOGO CROSARA:00000278122
Localizar pelo código: 109987605432563873183965276, no endereço: https://projudi.tjgo.jus.br/p

Valor: R$ 1.000,00
PROCESSO CÍVEL E DO TRABALHO -> Processo de Conhecimento -> Procedimentos Especiais -> Procedimentos Regidos por Outros Códigos, Leis Esparsas e Regimento
GOIÂNIA - 5ª UPJ VARAS CÍVEIS: 12ª, 20ª, 21ª, 22ª, 23ª E 25ª
Usuário: DYOGO CROSARA - Data: 15/10/2026 10:26:36

Conta	Classificação Contábil	TP	Descrição da Conta	Saldo Inicial	D/C	Débito	Crédito	Movimento	Saldo Atual	DC
333294	3.3.03.02.0094	AA	Compra Moedas - Percentual Sobre Compra	0,00		0,00	0,00	0,00	0,00	
340000	3.4	SS	OUTRAS DESPESAS E OUTRAS RECEITAS NÃO OPERACIONAIS	0,00		0,00	0,00	0,00	0,00	
341000	3.4.01	SS	RESULTADOS NAO OPERACIONAIS	0,00		0,00	0,00	0,00	0,00	
341100	3.4.01.01	SS	RECEITAS NÃO OPERACIONAIS	0,00		0,00	0,00	0,00	0,00	
341101	3.4.01.01.0001	AA	Receita de Alienações do Ativo Permanente	0,00		0,00	0,00	0,00	0,00	
341102	3.4.01.01.0002	AA	Ganhos em Participações Societárias Aval. pelo P.L	0,00		0,00	0,00	0,00	0,00	
341190	3.4.01.01.0090	AA	Outras Receitas Não Operacionais	0,00		0,00	0,00	0,00	0,00	
341200	3.4.01.02	SS	DESPESAS NÃO OPERACIONAIS	0,00		0,00	0,00	0,00	0,00	
341201	3.4.01.02.0001	AA	(-) Valor Contábil dos Bens e Direitos Alienados	0,00		0,00	0,00	0,00	0,00	
341202	3.4.01.02.0002	AA	(-) Perdas em Participações Societárias Aval. pe	0,00		0,00	0,00	0,00	0,00	
341290	3.4.01.02.0090	AA	(-) Outras Despesas Não Operacionais	0,00		0,00	0,00	0,00	0,00	
350000	3.5	SS	SALDOS INICIAIS BALANCETE DE ABERTURA	0,00		0,00	0,00	0,00	0,00	
351000	3.5.01	SS	SALDOS INICIAIS BALANCETE DE ABERTURA	0,00		0,00	0,00	0,00	0,00	
351100	3.5.01.01	SS	SALDOS INICIAIS BALANCETE DE ABERTURA	0,00		0,00	0,00	0,00	0,00	
351101	3.5.01.01.0001	AA	Saldos Iniciais Balancete de Abertura	0,00		0,00	0,00	0,00	0,00	
360000	3.6	SS	IMPOSTOS SOBRE O LUCRO	0,00		0,00	0,00	0,00	0,00	
361000	3.6.01	SS	IMPOSTOS SOBRE O LUCRO	0,00		0,00	0,00	0,00	0,00	
361100	3.6.01.01	SS	IMPOSTOS SOBRE O LUCRO	0,00		0,00	0,00	0,00	0,00	
361101	3.6.01.01.0001	AA	CSLL	0,00		0,00	0,00	0,00	0,00	
361102	3.6.01.01.0002	AA	IRPJ	0,00		0,00	0,00	0,00	0,00	

Documento para controle interno. Saldos transportados do fechamento de 05/2026, sem lançamento de movimentação em 06/2026.

Tribunal de Justiça do Estado de Goiás
Documento Assinado e Publicado Digitalmente em 31/08/2026 20:05:22
Assinado por DYOGO CROSARA:00000278122
Localizar pelo código: 109987605432563873183965276, no endereço: https://projudi.tjgo.jus.br/p

Valor: R$ 1.000,00
PROCESSO CÍVEL E DO TRABALHO -> Processo de Conhecimento -> Procedimentos Especiais -> Procedimentos Regidos por Outros Códigos, Leis Esparsas e Regimento
GOIÂNIA - 5ª UPJ VARAS CÍVEIS: 12ª, 20ª, 21ª, 22ª, 23ª E 25ª
Usuário: DYOGO CROSARA - Data: 15/10/2026 10:26:36

BÃO ATACAREJO - 28.790.260/0001-27

Balancete - Geral / Período 01/07/2026 a 31/07/2026

Conta	Classificação Contábil	TP	Descrição da Conta	Saldo Inicial	D/C	Débito	Crédito	Movimento	Saldo Atual	DC
100000	1	SS	A T I V O	115.354.593,30	D	0,00	0,00	0,00	115.354.593,30	D
110000	1.1	SS	ATIVO CIRCULANTE	32.998.591,52	D	0,00	0,00	0,00	32.998.591,52	D
111000	1.1.01	SS	DISPONÍVEL	3.372.863,48	D	0,00	0,00	0,00	3.372.863,48	D
111100	1.1.01.01	SS	CAIXA GERAL	998.122,39	D	0,00	0,00	0,00	998.122,39	D
111101	1.1.01.01.0001	AA	Caixa	464.316,82	D	0,00	0,00	0,00	464.316,82	D
111102	1.1.01.01.0002	AA	Caixa Geral	0,00		0,00	0,00	0,00	0,00	
111103	1.1.01.01.0003	AA	Caixa - Bloqueio Judicial	0,00		0,00	0,00	0,00	0,00	
111104	1.1.01.01.0004	AA	Caixa Prossegur	533.805,57	D	0,00	0,00	0,00	533.805,57	D
111300	1.1.01.03	SS	BANCOS CONTA MOVIMENTO	863.557,12	C	0,00	0,00	0,00	863.557,12	C
111301	1.1.01.03.0001	AA	Banco Caixa Economica 003.02150-9 (007)	0,00		0,00	0,00	0,00	0,00	
111302	1.1.01.03.0002	AA	Banco Caixa Economica 003.00557-0 (009)	0,00		0,00	0,00	0,00	0,00	
111303	1.1.01.03.0003	AA	Banco Caixa Ag 2512 - C/C 621-5 (010)	0,00		0,00	0,00	0,00	0,00	
111304	1.1.01.03.0004	AA	Banco Tribanco (006)	0,00		0,00	0,00	0,00	0,00	
111305	1.1.01.03.0005	AA	Banco Itaú (006)	0,00		0,00	0,00	0,00	0,00	
111306	1.1.01.03.0006	AA	Banco Santander (006)	0,00		0,00	0,00	0,00	0,00	
111307	1.1.01.03.0007	AA	Banco Caixa Economica 003.02092-8 (006)	0,00		0,00	0,00	0,00	0,00	
111308	1.1.01.03.0008	AA	Banco Bradesco (006)	0,00		0,00	0,00	0,00	0,00	
111310	1.1.01.03.0010	AA	Banco do Brasil (002)	0,00		0,00	0,00	0,00	0,00	
111311	1.1.01.03.0011	AA	Banco Itaú (002)	0,00		0,00	0,00	0,00	0,00	
111312	1.1.01.03.0012	AA	Banco Santander (002)	0,00		0,00	0,00	0,00	0,00	
111313	1.1.01.03.0013	AA	Banco Caixa Economica 003.00250-4 (001)	0,00		0,00	0,00	0,00	0,00	
111314	1.1.01.03.0014	AA	Banco Tribanco (002)	0,00		0,00	0,00	0,00	0,00	
111320	1.1.01.03.0020	AA	Banco do Brasil (003)	0,00		0,00	0,00	0,00	0,00	
111321	1.1.01.03.0021	AA	Banco Itaú Ag 0147 - C/C 62942-2 (003)	0,00		0,00	0,00	0,00	0,00	
111322	1.1.01.03.0022	AA	Banco Santander (003)	0,00		0,00	0,00	0,00	0,00	
111323	1.1.01.03.0023	AA	Banco Caixa Economica 003.01543-6 (003)	0,00		0,00	0,00	0,00	0,00	
111324	1.1.01.03.0024	AA	Banco Tribanco (003)	0,00		0,00	0,00	0,00	0,00	
111325	1.1.01.03.0025	AA	Banco Bradesco (001)	0,00		0,00	0,00	0,00	0,00	
111326	1.1.01.03.0026	AA	Banco Triangulo (001)	0,00		0,00	0,00	0,00	0,00	
111327	1.1.01.03.0027	AA	Banco Triangulo (003)	0,00		0,00	0,00	0,00	0,00	
111328	1.1.01.03.0028	AA	Banco Bradesco (002)	0,00		0,00	0,00	0,00	0,00	

Tribunal de Justiça do Estado de Goiás
Documento Assinado e Publicado Digitalmente em 31/08/2026 20:05:22
Assinado por DYOGO CROSARA:00000278122
Localizar pelo código: 109987605432563873183965276, no endereço: https://projudi.tjgo.jus.br/p

Valor: R$ 1.000,00
PROCESSO CÍVEL E DO TRABALHO -> Processo de Conhecimento -> Procedimentos Especiais -> Procedimentos Regidos por Outros Códigos, Leis Esparsas e Regimento
GOIÂNIA - 5ª UPJ VARAS CÍVEIS: 12ª, 20ª, 21ª, 22ª, 23ª E 25ª
Usuário: DYOGO CROSARA - Data: 15/10/2026 10:26:36

Conta	Classificação Contábil	TP	Descrição da Conta	Saldo Inicial	D/C	Débito	Crédito	Movimento	Saldo Atual	DC
111329	1.1.01.03.0029	AA	Banco Bradesco (003)	0,00		0,00	0,00	0,00	0,00	
111330	1.1.01.03.0030	AA	Banco Bradesco (004)	0,00		0,00	0,00	0,00	0,00	
111331	1.1.01.03.0031	AA	Banco Bradesco (005)	0,00		0,00	0,00	0,00	0,00	
111332	1.1.01.03.0032	AA	Banco Caixa Economica 003.00841-3 (002)	0,00		0,00	0,00	0,00	0,00	
111333	1.1.01.03.0033	AA	Banco Caixa Economica 003.01767-6 (004)	0,00		0,00	0,00	0,00	0,00	
111334	1.1.01.03.0034	AA	Banco Caixa Economica 003.01961-0 (005)	0,00		0,00	0,00	0,00	0,00	
111335	1.1.01.03.0035	AA	Banco do Brasil (004)	0,00		0,00	0,00	0,00	0,00	
111336	1.1.01.03.0036	AA	Banco do Brasil (005)	0,00		0,00	0,00	0,00	0,00	
111337	1.1.01.03.0037	AA	Banco Triangulo (002)	0,00		0,00	0,00	0,00	0,00	
111338	1.1.01.03.0038	AA	Banco Triangulo (004)	0,00		0,00	0,00	0,00	0,00	
111339	1.1.01.03.0039	AA	Banco Triangulo (005)	0,00		0,00	0,00	0,00	0,00	
111340	1.1.01.03.0040	AA	Banco Caixa Economica 003.02169-0 (008)	0,00		0,00	0,00	0,00	0,00	
111341	1.1.01.03.0041	AA	Banco Itau Ag 0147 - C/C 661177 (011)	0,00		0,00	0,00	0,00	0,00	
111342	1.1.01.03.0042	AA	Banco Caixa Economica 003.66500-4 (012)	0,00		0,00	0,00	0,00	0,00	
111343	1.1.01.03.0043	AA	Banco Itaú Ag 0147 - C/C 62946-3 (008)	0,00		0,00	0,00	0,00	0,00	
111344	1.1.01.03.0044	AA	Banco Itaú Ag 0147 - C/C 62943-0 (009)	0,00		0,00	0,00	0,00	0,00	
111345	1.1.01.03.0045	AA	Banco Itaú Ag 0147 - C/C 66810-7 (013)	0,00		0,00	0,00	0,00	0,00	
111346	1.1.01.03.0046	AA	Banco Itaú Ag 0147 - C/C 62945-5 (004)	0,00		0,00	0,00	0,00	0,00	
111347	1.1.01.03.0047	AA	Banco Itaú Ag 0147 - C/C 62947-1 (005)	0,00		0,00	0,00	0,00	0,00	
111348	1.1.01.03.0048	AA	Banco Itaú Ag 0147 - C/C 62940-6 (002)	0,00		0,00	0,00	0,00	0,00	
111349	1.1.01.03.0049	AA	Banco Itaú Ag 0147 - C/C 62941-4 (001)	0,00		0,00	0,00	0,00	0,00	
111350	1.1.01.03.0050	AA	Banco Itaú Ag 0147 - C/C 62948-9 (007)	1.014,00	C	0,00	0,00	0,00	1.014,00	C
111351	1.1.01.03.0051	AA	Banco Itaú Ag 0147 - C/C 64871-1 (010)	0,00		0,00	0,00	0,00	0,00	
111352	1.1.01.03.0052	AA	Banco Itaú Ag 0147 - C/C 62951-3 (006)	0,00		0,00	0,00	0,00	0,00	
111353	1.1.01.03.0053	AA	Banco Itaú Ag 0147 - C/C 69214-9 (014)	227.036,75	C	0,00	0,00	0,00	227.036,75	C
111354	1.1.01.03.0054	AA	Banco Itaú Ag 0147 - C/C 66500-4 (012)	0,00		0,00	0,00	0,00	0,00	
111355	1.1.01.03.0055	AA	Banco Itaú Ag 0147 - C/C 70277-3 (015)	0,00		0,00	0,00	0,00	0,00	
111356	1.1.01.03.0056	AA	Banco Safra Ag 1970 - C/C 90374-8 (007)	0,00		0,00	0,00	0,00	0,00	
111357	1.1.01.03.0057	AA	Banco Safra Ag 1970 - C/C 90370-5 (010)	0,00		0,00	0,00	0,00	0,00	
111358	1.1.01.03.0058	AA	Banco Safra Ag 1970 - C/C 90377-2 (013)	0,00		0,00	0,00	0,00	0,00	
111359	1.1.01.03.0059	AA	Banco Safra Ag 1970 - C/C 90378-1 (012)	0,00		0,00	0,00	0,00	0,00	
111360	1.1.01.03.0060	AA	Banco Safra Ag 1970 - C/C 90371-3 (011)	0,00		0,00	0,00	0,00	0,00	
111361	1.1.01.03.0061	AA	Banco Safra Ag 1970 - C/C 90376-4 (009)	0,00		0,00	0,00	0,00	0,00	

Valor: R$ 1.000,00
PROCESSO CÍVEL E DO TRABALHO -> Processo de Conhecimento -> Procedimento de Conh
GOIÂNIA - 5ª UPJ VARAS CÍVEIS: 12ª, 20ª, 21ª, 22ª, 23ª E 25ª
Usuário: DYOGO CROSARA - Data: 15/10/2026 10:26:36

Conta	Classificação Contábil	TP	Descrição da Conta	Saldo Inicial	D/C	Débito	Crédito	Movimento	Saldo Atual	DC
111362	1.1.01.03.0062	AA	Banco Safra Ag 1970 - C/C 90375-6 (008)	0,00		0,00	0,00	0,00	0,00	
111363	1.1.01.03.0063	AA	Banco Safra Ag 1970 - C/C 90381-1 (006)	0,00		0,00	0,00	0,00	0,00	
111364	1.1.01.03.0064	AA	Banco Safra Ag 1970 - C/C 90379-9 (005)	0,00		0,00	0,00	0,00	0,00	
111365	1.1.01.03.0065	AA	Banco Safra Ag 1970 - C/C 90373-0 (004)	0,00		0,00	0,00	0,00	0,00	
111366	1.1.01.03.0066	AA	Banco Safra Ag 1970 - C/C 90369-1 (003)	0,00		0,00	0,00	0,00	0,00	
111367	1.1.01.03.0067	AA	Banco Safra Ag 1970 - C/C 90372-1 (002)	0,00		0,00	0,00	0,00	0,00	
111368	1.1.01.03.0068	AA	Banco Safra Ag 1970 - C/C 90368-3 (001)	0,00		0,00	0,00	0,00	0,00	
111369	1.1.01.03.0069	AA	Banco Safra Ag 1970 - C/C 90380-2 (014)	0,00		0,00	0,00	0,00	0,00	
111370	1.1.01.03.0070	AA	Banco Safra Ag 1970 - C/C 90622-4 (015)	0,00		0,00	0,00	0,00	0,00	
111371	1.1.01.03.0071	AA	Banco Itaú Ag 0147 - C/C 66100-3 (D Costa)	0,00		0,00	0,00	0,00	0,00	
111372	1.1.01.03.0072	AA	Banco Itaú Ag 0147 - C/C 69999-5 (Costa & Costa)	0,00		0,00	0,00	0,00	0,00	
111373	1.1.01.03.0073	AA	Banco Safra Ag 0197 - C/C 580978-2 (016)	0,00		0,00	0,00	0,00	0,00	
111374	1.1.01.03.0074	AA	Banco Itaú Ag 4384 - C/C 58097-5 (016)	0,00		0,00	0,00	0,00	0,00	
111375	1.1.01.03.0075	AA	Banco Safra Ag 0197 - C/C 581015-2 (017)	0,00		0,00	0,00	0,00	0,00	
111376	1.1.01.03.0076	AA	Banco Itaú Ag 4384 - C/C 58277-3 (017)	0,00		0,00	0,00	0,00	0,00	
111377	1.1.01.03.0077	AA	Banco Safra Ag 0197 - C/C 581068-3 (018)	0,00		0,00	0,00	0,00	0,00	
111378	1.1.01.03.0078	AA	Banco Safra Ag 0197 - C/C 581067-5 (019)	0,00		0,00	0,00	0,00	0,00	
111379	1.1.01.03.0079	AA	Banco Safra Ag 0197 - C/C 581135-3 (020)	0,00		0,00	0,00	0,00	0,00	
111380	1.1.01.03.0080	AA	Banco Safra Ag 0197 - C/C 581134-5 (021)	0,00		0,00	0,00	0,00	0,00	
111381	1.1.01.03.0081	AA	Banco Itaú Ag 4384 - C/C 58377-1 (018)	0,00		0,00	0,00	0,00	0,00	
111382	1.1.01.03.0082	AA	Banco Itaú Ag 4384 - C/C 57103-2 (019)	0,00		0,00	0,00	0,00	0,00	
111383	1.1.01.03.0083	AA	Banco Itaú Ag 4384 - C/C 58488-6 (020)	0,00		0,00	0,00	0,00	0,00	
111384	1.1.01.03.0084	AA	Banco Itaú Ag 4384 - C/C 58524-8 (021)	0,00		0,00	0,00	0,00	0,00	
111385	1.1.01.03.0085	AA	Banco Itaú Ag 4384 - C/C 58099-1 (Costa e Alcantara)	0,00		0,00	0,00	0,00	0,00	
111386	1.1.01.03.0086	AA	Banco Safra Ag 0197 - C/C 581149-3 (022)	0,00		0,00	0,00	0,00	0,00	
111387	1.1.01.03.0087	AA	Banco Itaú Ag 4384 - C/C 58598-2 (022)	0,00		0,00	0,00	0,00	0,00	
111388	1.1.01.03.0088	AA	Banco Itaú Ag 0020 - C/C 17922-5 (Alpha)	0,00		0,00	0,00	0,00	0,00	
111389	1.1.01.03.0089	AA	Banco Tribanco Ag 0001 - C/C 0229815-5 (016) Vinc	0,00		0,00	0,00	0,00	0,00	
111390	1.1.01.03.0090	AA	Banco Tribanco Ag 0001 - C/C 0230941-6 (017) Vinc	0,00		0,00	0,00	0,00	0,00	
111391	1.1.01.03.0091	AA	Banco Tribanco Ag 0001 - C/C 0230945-9 (018) Vinc	0,00		0,00	0,00	0,00	0,00	
111392	1.1.01.03.0092	AA	Banco Tribanco Ag 0001 - C/C 0230943-2 (019) Vinc	0,00		0,00	0,00	0,00	0,00	
111393	1.1.01.03.0093	AA	Banco Tribanco Ag 0001 - C/C 0230482-1 (020) Vinc	0,00		0,00	0,00	0,00	0,00	
111394	1.1.01.03.0094	AA	Banco Tribanco Ag 0001 - C/C 0230374-4 (021) Vinc	0,00		0,00	0,00	0,00	0,00	

Tribunal de Justiça do Estado de Goiás
Documento Assinado e Publicado Digitalmente em 31/08/2026 20:05:22
Assinado por DYOGO CROSARA:00000278122
Localizar pelo código: 109987605432563873183965276, no endereço: https://projudi.tjgo.jus.br/p

Valor: R$ 1.000,00
PROCESSO CÍVEL E DO TRABALHO -> Processo de Conhecimento -> Procedimento de Conh
GOIÂNIA - 5ª UPJ VARAS CÍVEIS: 12ª, 20ª, 21ª, 22ª, 23ª E 25ª
Usuário: DYOGO CROSARA - Data: 15/10/2026 10:26:36

Conta	Classificação Contábil	TP	Descrição da Conta	Saldo Inicial	D/C	Débito	Crédito	Movimento	Saldo Atual	DC
111395	1.1.01.03.0095	AA	Banco Tribanco Ag 0001 - C/C 0232513-6 (022) Vinc	0,00		0,00	0,00	0,00	0,00	
111396	1.1.01.03.0096	AA	Banco Tribanco Ag 0001 - C/C 0233887-4 (023) Vinc	0,00		0,00	0,00	0,00	0,00	
111397	1.1.01.03.0097	AA	Banco Tribanco Ag 0001 - C/C 0230944-0 (018)	0,00		0,00	0,00	0,00	0,00	
111398	1.1.01.03.0098	AA	Banco Sicoob Ag 5004 - C/C 1016315-8 (016)	0,00		0,00	0,00	0,00	0,00	
111399	1.1.01.03.0099	AA	Banco Sicoob Ag 5004 - C/C 1016316-6 (017)	0,00		0,00	0,00	0,00	0,00	
111451	1.1.01.03.0100	AA	Banco Sicoob Ag 5004 - C/C 1016318-2 (018)	0,00		0,00	0,00	0,00	0,00	
111452	1.1.01.03.0101	AA	Banco Sicoob Ag 5004 - C/C 1016321-2 (019)	0,00		0,00	0,00	0,00	0,00	
111454	1.1.01.03.0103	AA	Banco Sicoob Ag 5004 - C/C 1016320-4 (021)	0,00		0,00	0,00	0,00	0,00	
111455	1.1.01.03.0104	AA	Banco Sicoob Ag 5004 - C/C 1016324-7 (022)	0,00		0,00	0,00	0,00	0,00	
111456	1.1.01.03.0105	AA	Banco Caixa Ag 2512 - C/C 508-1 (004)	0,00		0,00	0,00	0,00	0,00	
111457	1.1.01.03.0106	AA	Banco Caixa Ag 2512 - C/C 538-3 (007)	0,00		0,00	0,00	0,00	0,00	
111458	1.1.01.03.0107	AA	Banco do Brasil Ag 3388 - C/C 66952-0 (006)	0,00		0,00	0,00	0,00	0,00	
111459	1.1.01.03.0108	AA	Banco do Brasil Ag 3388 - C/C 66953-9 (007)	0,00		0,00	0,00	0,00	0,00	
111460	1.1.01.03.0109	AA	Banco Caixa Ag 2512 - C/C 650-9 (011)	0,00		0,00	0,00	0,00	0,00	
111461	1.1.01.03.0110	AA	Banco Siccob Ag 5004 - C/C 1017731-0 (024)	0,00		0,00	0,00	0,00	0,00	
111462	1.1.01.03.0111	AA	Banco Tribanco Ag 0001 - C/C 229814-7 (016) MOV	0,00		0,00	0,00	0,00	0,00	
111463	1.1.01.03.0112	AA	Banco Tribanco Ag 001 - C/C 230940-8 (017) MOV	0,00		0,00	0,00	0,00	0,00	
111464	1.1.01.03.0113	AA	Banco Tribanco Ag 0001 - C/C 230942-4 (019) MOV	0,00		0,00	0,00	0,00	0,00	
111465	1.1.01.03.0114	AA	Banco Tribanco Ag 0001 - C/C 230481-3 (020) MOV	0,00		0,00	0,00	0,00	0,00	
111466	1.1.01.03.0115	AA	Banco Tribanco Ag 0001 - C/C 230373-6 (021) MOV	0,00		0,00	0,00	0,00	0,00	
111467	1.1.01.03.0116	AA	Banco Tribanco Ag 0001 - C/C 232512-8 (022) MOV	0,00		0,00	0,00	0,00	0,00	
111468	1.1.01.03.0117	AA	Banco Safra Ag 0197 - C/C 581533-2 (024)	0,00		0,00	0,00	0,00	0,00	
111469	1.1.01.03.0118	AA	Banco Sicoob Ag 5004 - C/C 1016316-6 (017) Capital	0,00		0,00	0,00	0,00	0,00	
111470	1.1.01.03.0119	AA	Banco Sicoob Ag 5004 - C/C 1016318-2 (018) Capital	0,00		0,00	0,00	0,00	0,00	
111471	1.1.01.03.0120	AA	Banco Sicoob Ag 5004 - C/C 1016321-2 (019) Capital	0,00		0,00	0,00	0,00	0,00	
111472	1.1.01.03.0121	AA	Banco Sicoob Ag 5004 - C/C 1016323-9 (020) Capital	0,00		0,00	0,00	0,00	0,00	
111473	1.1.01.03.0122	AA	Banco Sicoob Ag 5004 - C/C 3470266-1 (021) Capital	0,00		0,00	0,00	0,00	0,00	
111474	1.1.01.03.0123	AA	Banco Sicoob Ag 5004 - C/C 1016324-7 (022) Capital	0,00		0,00	0,00	0,00	0,00	
111475	1.1.01.03.0124	AA	Banco Sicoob Ag 5004 - C/C 1016315-8 (016) Capital	0,00		0,00	0,00	0,00	0,00	
111476	1.1.01.03.0125	AA	Banco Safra Ag 0197 - C/C 581905-2 (025)	0,00		0,00	0,00	0,00	0,00	
111477	1.1.01.03.0126	AA	Banco Safra Ag 0197 - C/C 581514-6 (023)	3.034,00	D	0,00	0,00	0,00	3.034,00	D
111478	1.1.01.03.0127	AA	Banco Sicoob Ag 5004 - C/C 1017731-0 (024) Capital	0,00		0,00	0,00	0,00	0,00	
111479	1.1.01.03.0128	AA	Banco Safra Ag 0197 - C/C 502832-2 (016)	0,00		0,00	0,00	0,00	0,00	

Tribunal de Justiça do Estado de Goiás
Documento Assinado e Publicado Digitalmente em 31/08/2026 20:05:22
Assinado por DYOGO CROSARA:00000278122
Localizar pelo código: 109987605432563873183965276, no endereço: https://projudi.tjgo.jus.br/p

Valor: R$ 1.000,00
PROCESSO CÍVEL E DO TRABALHO -> Processo de Conhecimento -> Procedimentos Especiais -> Procedimentos Regidos por Outros Códigos, Leis Esparsas e Regimento
GOIÂNIA - 5ª UPJ VARAS CÍVEIS: 12ª, 20ª, 21ª, 22ª, 23ª E 25ª
Usuário: DYOGO CROSARA - Data: 15/10/2026 10:26:36

Conta	Classificação Contábil	TP	Descrição da Conta	Saldo Inicial	D/C	Débito	Crédito	Movimento	Saldo Atual	DC
111480	1.1.01.03.0129	AA	Banco Itaú Ag 0147 - C/C 88883-8 (024)	0,00		0,00	0,00	0,00	0,00	
111481	1.1.01.03.0130	AA	Banco Sicoob Ag 0500 - C/C 1023456-0 (025)	0,00		0,00	0,00	0,00	0,00	
111482	1.1.01.03.0131	AA	Banco Tribanco Ag 0001 - C/C 83401-7 (002)	0,00		0,00	0,00	0,00	0,00	
111483	1.1.01.03.0132	AA	Banco Tribanco Ag 0001 - C/C 43717-4 (001) Vinc	0,00		0,00	0,00	0,00	0,00	
111484	1.1.01.03.0133	AA	Banco Tribanco Ag 0001 - C/C 110353-9 (003) Vinc	0,00		0,00	0,00	0,00	0,00	
111485	1.1.01.03.0134	AA	Banco Tribanco Ag 0001 - C/C 116096-6 (004) Vinc	0,00		0,00	0,00	0,00	0,00	
111486	1.1.01.03.0135	AA	Banco Tribanco Ag 0001 - C/C 241545-3 (005) Vinc	0,00		0,00	0,00	0,00	0,00	
111487	1.1.01.03.0136	AA	Banco Tribanco Ag 0001 - C/C 136300-0 (006) Vinc	0,00		0,00	0,00	0,00	0,00	
111488	1.1.01.03.0137	AA	Banco Tribanco Ag 0001 - C/C 140898-4 (007) Vinc	0,00		0,00	0,00	0,00	0,00	
111489	1.1.01.03.0138	AA	Banco Tribanco Ag 0001 - C/C 142943-4 (008) Vinc	0,00		0,00	0,00	0,00	0,00	
111490	1.1.01.03.0139	AA	Banco Tribanco Ag 0001 - C/C 241546-1 (009) Vinc	0,00		0,00	0,00	0,00	0,00	
111491	1.1.01.03.0140	AA	Banco Tribanco Ag 0001 - C/C 241547-0 (010) Vinc	0,00		0,00	0,00	0,00	0,00	
111492	1.1.01.03.0141	AA	Banco Tribanco Ag 0001 - C/C 241549-6 (011) Vinc	0,00		0,00	0,00	0,00	0,00	
111493	1.1.01.03.0142	AA	Banco Tribanco Ag 0001 - C/C 241551-8 (012) Vinc	0,00		0,00	0,00	0,00	0,00	
111494	1.1.01.03.0143	AA	Banco Tribanco Ag 0001 - C/C 241553-4 (013) Vinc	0,00		0,00	0,00	0,00	0,00	
111495	1.1.01.03.0144	AA	Banco Tribanco Ag 0001 - C/C 241555-0 (014) Vinc	2.090,71	D	0,00	0,00	0,00	2.090,71	D
111496	1.1.01.03.0145	AA	Banco Tribanco Ag 0001 - C/C 241557-7 (023)	0,00		0,00	0,00	0,00	0,00	
111497	1.1.01.03.0146	AA	Banco Tribanco Ag 0001 - C/C 241559-3 (024)	0,00		0,00	0,00	0,00	0,00	
111498	1.1.01.03.0147	AA	Banco Tribanco Ag 0001 - C/C 252042-7 (025)	0,00		0,00	0,00	0,00	0,00	
111499	1.1.01.03.0148	AA	Banco Caixa Economica Ag 2512 - C/C 622-3 (010)	0,00		0,00	0,00	0,00	0,00	
111803	1.1.01.03.0149	AA	Banco Tribanco Ag 001 - C/C 1076671 (001)	0,00		0,00	0,00	0,00	0,00	
111804	1.1.01.03.0150	AA	Banco Safra Ag 0197 - C/C 503067-0 (001)	0,00		0,00	0,00	0,00	0,00	
111805	1.1.01.03.0151	AA	Banco Safra Ag 0197 - C/C 502055-1 (001)	0,00		0,00	0,00	0,00	0,00	
111806	1.1.01.03.0152	AA	Banco Safra Ag 0197 - C/C 501526-3 (002)	0,00		0,00	0,00	0,00	0,00	
111807	1.1.01.03.0153	AA	Banco Safra Ag 0197 - C/C 503066-1 (002)	0,00		0,00	0,00	0,00	0,00	
111808	1.1.01.03.0154	AA	Banco Safra Ag 0197 - C/C 503077-7 (002)	0,00		0,00	0,00	0,00	0,00	
111809	1.1.01.03.0155	AA	Banco Safra Ag 0197 - C/C 503078-5 (002)	0,00		0,00	0,00	0,00	0,00	
111810	1.1.01.03.0156	AA	Banco Safra Ag 0197 - C/C 503079-3 (002)	0,00		0,00	0,00	0,00	0,00	
111811	1.1.01.03.0157	AA	Banco Tribanco Ag 001 - C/C 1157663 (002)	0,00		0,00	0,00	0,00	0,00	
111812	1.1.01.03.0158	AA	Banco Safra Ag 0197 - C/C 503068-8 (003)	0,00		0,00	0,00	0,00	0,00	
111813	1.1.01.03.0159	AA	Banco Tribanco Ag 001 - C/C 119578-6 (003)	0,00		0,00	0,00	0,00	0,00	
111814	1.1.01.03.0160	AA	Banco Safra Ag 0197 - C/C 503069-6 (004)	0,00		0,00	0,00	0,00	0,00	
111816	1.1.01.03.0161	AA	Banco Tribanco Ag 001 - C/C 1313010 (004)	0,00		0,00	0,00	0,00	0,00	

Valor: R$ 1.000,00
PROCESSO CÍVEL E DO TRABALHO -> Processo de Conhecimento -> Procedimento de Conh
GOIÂNIA - 5ª UPJ VARAS CÍVEIS: 12ª, 20ª, 21ª, 22ª, 23ª E 25ª
Usuário: DYOGO CROSARA - Data: 15/10/2026 10:26:36

Conta	Classificação Contábil	TP	Descrição da Conta	Saldo Inicial	D/C	Débito	Crédito	Movimento	Saldo Atual	DC
111815	1.1.01.03.0162	AA	Banco Safra Ag 0197 - C/C 501780-1 (005)	0,00		0,00	0,00	0,00	0,00	
111817	1.1.01.03.0163	AA	Banco Safra Ag 0197 - C/C 503070-0 (005)	0,00		0,00	0,00	0,00	0,00	
111818	1.1.01.03.0164	AA	Banco Tribanco Ag 001 - C/C 1493736 (005)	0,00		0,00	0,00	0,00	0,00	
111819	1.1.01.03.0165	AA	Banco Tribanco Ag 001 - C/C 1362992 (006)	0,00		0,00	0,00	0,00	0,00	
111820	1.1.01.03.0166	AA	Banco Tribanco Ag 001 - C/C 1408976 (007)	0,00		0,00	0,00	0,00	0,00	
111821	1.1.01.03.0167	AA	Banco Safra Ag 0197 - C/C 503071-8 (008)	0,00		0,00	0,00	0,00	0,00	
111822	1.1.01.03.0168	AA	Banco Tribanco Ag 001 - C/C 1429426 (008)	0,00		0,00	0,00	0,00	0,00	
111823	1.1.01.03.0169	AA	Banco Safra Ag 0197 - C/C501782-7 (009)	0,00		0,00	0,00	0,00	0,00	
111824	1.1.01.03.0170	AA	Banco Safra Ag 0197 - C/C 503073-4 (009)	0,00		0,00	0,00	0,00	0,00	
111825	1.1.01.03.0171	AA	Banco Tribanco Ag 001 - C/C 1495925 (009)	0,00		0,00	0,00	0,00	0,00	
111826	1.1.01.03.0172	AA	Banco Safra Ag 0197 - C/C 503082-3 (010)	0,00		0,00	0,00	0,00	0,00	
111827	1.1.01.03.0173	AA	Banco Tribanco Ag 001 - C/C 1495917 (010)	0,00		0,00	0,00	0,00	0,00	
111828	1.1.01.03.0174	AA	Banco Safra Ag 0197 - C/C 503076-9 (011)	0,00		0,00	0,00	0,00	0,00	
111829	1.1.01.03.0175	AA	Banco Tribanco Ag 001 - C/C 2415488 (011)	0,00		0,00	0,00	0,00	0,00	
111830	1.1.01.03.0176	AA	Banco Safra Ag 0197 - C/C 503072-6 (012)	0,00		0,00	0,00	0,00	0,00	
111831	1.1.01.03.0177	AA	Banco Tribanco Ag 001 - C/C 2415500 (012)	0,00		0,00	0,00	0,00	0,00	
111832	1.1.01.03.0178	AA	Banco Safra Ag 0197 - C/C 501523-9 (013)	0,00		0,00	0,00	0,00	0,00	
111833	1.1.01.03.0179	AA	Banco Safra Ag 0197 - C/C 501532-8 (013)	0,00		0,00	0,00	0,00	0,00	
111834	1.1.01.03.0180	AA	Banco Safra Ag 0197 - C/C 503074-2 (013)	0,00		0,00	0,00	0,00	0,00	
111835	1.1.01.03.0181	AA	Banco Safra Ag 0197 - C/C 503143-9 (013)	0,00		0,00	0,00	0,00	0,00	
111836	1.1.01.03.0182	AA	Banco Safra Ag 0197 - C/C 503144-7 (013)	0,00		0,00	0,00	0,00	0,00	
111837	1.1.01.03.0183	AA	Banco Tribanco Ag 001 - C/C 2415526 (013)	0,00		0,00	0,00	0,00	0,00	
111838	1.1.01.03.0184	AA	Banco Tribanco Ag 001 - C/C 2415569 (023)	0,00		0,00	0,00	0,00	0,00	
111839	1.1.01.03.0185	AA	Banco Tribanco Ag 001 - C/C 2415585 (024)	0,00		0,00	0,00	0,00	0,00	
111840	1.1.01.03.0186	AA	Banco Safra Ag 0197 - C/C 503075-1 (014)	0,00		0,00	0,00	0,00	0,00	
111841	1.1.01.03.0187	AA	Banco Tribanco Ag 001 - C/C 2415542 (014)	238,78	C	0,00	0,00	0,00	238,78	C
111842	1.1.01.03.0188	AA	Banco Safra Ag 0197 - C/C 503068-8 (016)	0,00		0,00	0,00	0,00	0,00	
111843	1.1.01.03.0189	AA	Banco Safra Ag 0197 - C/C 502831-4 (016)	0,00		0,00	0,00	0,00	0,00	
111844	1.1.01.03.0190	AA	Banco Safra Ag 0197 - C/C 503138-2 (016)	0,00		0,00	0,00	0,00	0,00	
111845	1.1.01.03.0191	AA	Banco Safra Ag 0197 - C/C 501517-4 (002)	0,00		0,00	0,00	0,00	0,00	
111846	1.1.01.03.0192	AA	Banco Safra Ag 0197 - C/C 502054-2 (004)	0,00		0,00	0,00	0,00	0,00	
111847	1.1.01.03.0193	AA	Banco Safra Ag 0197 - C/C 502052-6 (004)	0,00		0,00	0,00	0,00	0,00	
111848	1.1.01.03.0194	AA	Banco Safra Ag 0197 - C/C 501529-8 (008)	0,00		0,00	0,00	0,00	0,00	

Tribunal de Justiça do Estado de Goiás
Documento Assinado e Publicado Digitalmente em 31/08/2026 20:05:22
Assinado por DYOGO CROSARA:00000278122
Localizar pelo código: 109987605432563873183965276, no endereço: https://projudi.tjgo.jus.br/p

Valor: R$ 1.000,00
PROCESSO CÍVEL E DO TRABALHO -> Processo de Conhecimento -> Procedimento de Conh
GOIÂNIA - 5ª UPJ VARAS CÍVEIS: 12ª, 20ª, 21ª, 22ª, 23ª E 25ª
Usuário: DYOGO CROSARA - Data: 15/10/2026 10:26:36

Conta	Classificação Contábil	TP	Descrição da Conta	Saldo Inicial	D/C	Débito	Crédito	Movimento	Saldo Atual	DC
111849	1.1.01.03.0195	AA	Banco Safra Ag 0197 - C/C 501530-1 (010)	0,00		0,00	0,00	0,00	0,00	
111850	1.1.01.03.0196	AA	Banco Safra Ag 0197 - C/C 502050-0 (010)	0,00		0,00	0,00	0,00	0,00	
111851	1.1.01.03.0197	AA	Banco Safra Ag 0197 - C/C 501515-8 (011)	0,00		0,00	0,00	0,00	0,00	
111852	1.1.01.03.0198	AA	Banco Safra Ag 0197 - C/C 501524-7 (011)	0,00		0,00	0,00	0,00	0,00	
111853	1.1.01.03.0199	AA	Banco Safra Ag 0197 - C/C 501516-6 (012)	0,00		0,00	0,00	0,00	0,00	
111854	1.1.01.03.0200	AA	Banco Safra Ag 0197 - C/C 501525-5 (012)	0,00		0,00	0,00	0,00	0,00	
111855	1.1.01.03.0201	AA	Banco Safra Ag 0197 - C/C 501531-0 (014)	0,00		0,00	0,00	0,00	0,00	
111856	1.1.01.03.0202	AA	Banco Safra Ag 0197 - C/C 501708-8 (014)	0,00		0,00	0,00	0,00	0,00	
111857	1.1.01.03.0203	AA	Banco Safra Ag 0197 - C/C 501838-6 (014)	0,00		0,00	0,00	0,00	0,00	
111858	1.1.01.03.0204	AA	Banco Safra Ag 0197 - C/C 502832-2 (016).	0,00		0,00	0,00	0,00	0,00	
111860	1.1.01.03.0206	AA	Banco Caixa Economica Ag: 003 C/C 0516-2 (001)	0,00		0,00	0,00	0,00	0,00	
111861	1.1.01.03.0207	AA	Banco Caixa Economica Ag: 2512 C/C 514-6 (003)	0,00		0,00	0,00	0,00	0,00	
111862	1.1.01.03.0208	AA	Banco Caixa Economica Ag: 2512 C/C 515-4 (003)	0,00		0,00	0,00	0,00	0,00	
111863	1.1.01.03.0209	AA	Banco Caixa Economica AG: 2512 C/C 507-3 (004)	0,00		0,00	0,00	0,00	0,00	
111864	1.1.01.03.0210	AA	Banco Caixa Economica Ag: 2512 C/C 538-3 (004)	0,00		0,00	0,00	0,00	0,00	
111865	1.1.01.03.0211	AA	Banco Caixa Economica Ag: 2512 C/C 515-4 (003) .	0,00		0,00	0,00	0,00	0,00	
111866	1.1.01.03.0212	AA	Banco Caixa Economica Ag: 2512 C/C 661-4 (012)	0,00		0,00	0,00	0,00	0,00	
111867	1.1.01.03.0213	AA	Banco Sicoob Ag: 5004 C/C 1017732-9 (023)	0,00		0,00	0,00	0,00	0,00	
111868	1.1.01.03.0214	AA	Banco Itaú Ag: 0147 C/C 91405-5 (026)	0,00		0,00	0,00	0,00	0,00	
111869	1.1.01.03.0215	AA	Banco Safra Ag: 0197 C/C 582081-6 (026)	1.628,85	D	0,00	0,00	0,00	1.628,85	D
111870	1.1.01.03.0216	AA	Banco Itau Ag 147 C/C 89652-6 (023)	0,00		0,00	0,00	0,00	0,00	
111871	1.1.01.03.0217	AA	Banco Itau Ag 147 C/C 88883-8 (024)	0,00		0,00	0,00	0,00	0,00	
111872	1.1.01.03.0218	AA	Banco Itau Ag 147 C/C 91036-8 (025)	0,00		0,00	0,00	0,00	0,00	
111873	1.1.01.03.0219	AA	Banco Itau Ag 147 C/C 91405-5 (026)	0,00		0,00	0,00	0,00	0,00	
111874	1.1.01.03.0220	AA	Banco do Brasil Ag 3388-X C/C 17227-8 (008)	0,00		0,00	0,00	0,00	0,00	
111875	1.1.01.03.0221	AA	Banco do Brasil Ag 3388-X C/C 106694-3 (002)	0,00		0,00	0,00	0,00	0,00	
111876	1.1.01.03.0222	AA	Banco do Brasil Ag 3388-X C/C 17857-8 (010)	0,00		0,00	0,00	0,00	0,00	
111877	1.1.01.03.0223	AA	Banco do Brasil Ag 3388-X C/C 66951-2 (005)	0,00		0,00	0,00	0,00	0,00	
111878	1.1.01.03.0224	AA	Banco do Brasil Ag 3388-X C/C 14960-8 (004)	0,00		0,00	0,00	0,00	0,00	
111879	1.1.01.03.0225	AA	Banco do Brasil Ag 3388-X C/C 7178-1 (011)	0,00		0,00	0,00	0,00	0,00	
111880	1.1.01.03.0226	AA	Banco do Brasil Ag 3388-X C/C 17544-7 (009)	0,00		0,00	0,00	0,00	0,00	
111881	1.1.01.03.0227	AA	Banco Safra Ag 0147 - C/C 93725-4 (090)	0,00		0,00	0,00	0,00	0,00	
111882	1.1.01.03.0228	AA	Banco Bradesco Ag 2733 C/C 0016340-6 (001)	0,00		0,00	0,00	0,00	0,00	

Tribunal de Justiça do Estado de Goiás
Documento Assinado e Publicado Digitalmente em 31/08/2026 20:05:22
Assinado por DYOGO CROSARA:00000278122
Localizar pelo código: 109987605432563873183965276, no endereço: https://projudi.tjgo.jus.br/p

Valor: R$ 1.000,00
PROCESSO CÍVEL E DO TRABALHO -> Processo de Conhecimento -> Procedimento -> Procedimentos Especiais -> Procedimentos Regidos por Outros Códigos, Leis Esparsas e Regimento
GOIÂNIA - 5ª UPJ VARAS CÍVEIS: 12ª, 20ª, 21ª, 22ª, 23ª E 25ª
Usuário: DYOGO CROSARA - Data: 15/10/2026 10:26:36

Conta	Classificação Contábil	TP	Descrição da Conta	Saldo Inicial	D/C	Débito	Crédito	Movimento	Saldo Atual	DC
111883	1.1.01.03.0229	AA	Banco Caixa Economica Federal C/C 2084-7	0,00		0,00	0,00	0,00	0,00	
111884	1.1.01.03.0230	AA	Banco Itau Ag 0147 C/C 94566-1 (101)	0,00		0,00	0,00	0,00	0,00	
111885	1.1.01.03.0231	AA	Banco Itau Ag 0147 C/C 94419-3 (014)	0,00		0,00	0,00	0,00	0,00	
111886	1.1.01.03.0232	AA	Banco Itau Ag 0147 - C/C 94679-2 (100)	0,00		0,00	0,00	0,00	0,00	
111887	1.1.01.03.0233	AA	Banco Tribanco Ag 001 - C/C 1230450	0,00		0,00	0,00	0,00	0,00	
111888	1.1.01.03.0234	AA	Banco Caixa Economica Ag 0996/003 C/C 4167-0 (096)	0,00		0,00	0,00	0,00	0,00	
111889	1.1.01.03.0235	AA	Banco Caixa Economica Ag 0996/003 C/C 4165-4 (097)	0,00		0,00	0,00	0,00	0,00	
111890	1.1.01.03.0236	AA	Banco Safra Ag 0197 C/C 5017835 (014)	0,00		0,00	0,00	0,00	0,00	
111891	1.1.01.03.0237	AA	Banco Safra Ag 0197 C/C 5017754 (014)	0,00		0,00	0,00	0,00	0,00	
111892	1.1.01.03.0238	AA	Banco Itaú Ag 0147 C/C 62948-9 (015)	0,00		0,00	0,00	0,00	0,00	
111893	1.1.01.03.0239	AA	Banco Safra Ag 0197 - C/C 50177-9 (009)	0,00		0,00	0,00	0,00	0,00	
111894	1.1.01.03.0240	AA	Banco do Brasil Ag 3388 - C/C 106695-1 (001)	0,00		0,00	0,00	0,00	0,00	
111895	1.1.01.03.0241	AA	Banco Caixa Economica Ag 0996/003 C/C 4166-2	0,00		0,00	0,00	0,00	0,00	
111897	1.1.01.03.0242	AA	Banco Safra Ag 0197 C/C 501518 (003)	0,00		0,00	0,00	0,00	0,00	
111898	1.1.01.03.0243	AA	Banco Itau Ag 0197 C/C 94716-2 (014)	65.174,70	D	0,00	0,00	0,00	65.174,70	D
111899	1.1.01.03.0244	AA	Banco Triangulo Ag 0001 C/C 252041-9 (025)	0,00		0,00	0,00	0,00	0,00	
111900	1.1.01.03.0245	AA	Banco Daycioval Ag 00019 C/C 7465027	0,00		0,00	0,00	0,00	0,00	
111901	1.1.01.03.0246	AA	Banco do Brasil Ag 3388-X C/C 66941-5 (003)	0,00		0,00	0,00	0,00	0,00	
111902	1.1.01.03.0247	AA	CARTÃO CAIXA - COSTA E ALCANTARA	0,00		0,00	0,00	0,00	0,00	
111903	1.1.01.03.0248	AA	CARTÃO CAIXA - COSTA COSTA	0,00		0,00	0,00	0,00	0,00	
111904	1.1.01.03.0249	AA	CARTÃO ITAÚ - TNM MATRIZ	0,00		0,00	0,00	0,00	0,00	
111905	1.1.01.03.0250	AA	Banco Sicoob Ag: 5004 C/C 1016323-9 (020)	0,00		0,00	0,00	0,00	0,00	
111906	1.1.01.03.0251	AA	Banco Tribanco Ag 001 - C/C 198120-0 (015)	0,00		0,00	0,00	0,00	0,00	
111907	1.1.01.03.0252	AA	Banco do Brasil Ag 3388 C/C 7582-5 (012)	0,00		0,00	0,00	0,00	0,00	
111909	1.1.01.03.0253	AA	Banco do Brasil Ag 3388 C/C 7579-5 (016)	0,00		0,00	0,00	0,00	0,00	
111908	1.1.01.03.0254	AA	Banco do Brasil Ag 3388 C/C 7584-1 (013)	0,00		0,00	0,00	0,00	0,00	
111910	1.1.01.03.0255	AA	Banco do Brasil Ag 3388 C/C 7581-7 (016)	0,00		0,00	0,00	0,00	0,00	
111911	1.1.01.03.0256	AA	Banco do Brasil Ag 3388 C/C 7558-2 (014)	1.527,58	D	0,00	0,00	0,00	1.527,58	D
111912	1.1.01.03.0257	AA	Banco Tribanco Ag 0001 C/C 728181-1 (009)	0,00		0,00	0,00	0,00	0,00	
111913	1.1.01.03.0258	AA	Banco Safra Ag 0197 - C/C 501522 (014)	0,00		0,00	0,00	0,00	0,00	
111914	1.1.01.03.0259	AA	Banco Itau Ag 0147 C/C 93312-1	0,00		0,00	0,00	0,00	0,00	
111915	1.1.01.03.0260	AA	Banco Safra Ag 0197 - C/C 502053-4 (004)	0,00		0,00	0,00	0,00	0,00	
111916	1.1.01.03.0261	AA	Banco Safra Ag 0197 - C/C 501520 (008)	0,00		0,00	0,00	0,00	0,00	

Valor: R$ 1.000,00
PROCESSO CÍVEL E DO TRABALHO -> Processo de Conhecimento -> Procedimentos Especiais -> Procedimentos Regidos por Outros Códigos, Leis Esparsas e Regimento
GOIÂNIA - 5ª UPJ VARAS CÍVEIS: 12ª, 20ª, 21ª, 22ª, 23ª E 25ª
Usuário: DYOGO CROSARA - Data: 15/10/2026 10:26:36

Conta	Classificação Contábil	TP	Descrição da Conta	Saldo Inicial	D/C	Débito	Crédito	Movimento	Saldo Atual	DC
111917	1.1.01.03.0262	AA	Banco Safra Ag 0197 - C/C 501779-7 (009)	0,00		0,00	0,00	0,00	0,00	
111918	1.1.01.03.0263	AA	Banco do Brasil Ag: 3388-X C/C-7597-3 - CATIVE	0,00		0,00	0,00	0,00	0,00	
111919	1.1.01.03.0264	AA	Banco do Brasil Ag: 1242-4 C/C-48226-9 - LEAD	0,00		0,00	0,00	0,00	0,00	
111920	1.1.01.03.0265	AA	Banco Santander Ag 3444 C/C 13006778-7	29,68	C	0,00	0,00	0,00	29,68	C
111921	1.1.01.03.0266	AA	Banco Tribanco Ag. 0001-9 C/c 617539-2 Vinc.	0,00		0,00	0,00	0,00	0,00	
111922	1.1.01.03.0267	AA	Banco Caixa Economica Ag 2512/003 C/C 577533627-1 (014)	0,00		0,00	0,00	0,00	0,00	
111923	1.1.01.03.0268	AA	Banco Sicoob Ag. 5004 C/c 1098970-6 (014)	0,00		0,00	0,00	0,00	0,00	
111924	1.1.01.03.0269	AA	Banco Tribanco Ag. 001 C/727960-4 Garantida	0,00		0,00	0,00	0,00	0,00	
111925	1.1.01.03.0270	AA	Banco Sicoob Ag 5004 Conta 1098970-6 (014) - CAPITAL	4.933,50	D	0,00	0,00	0,00	4.933,50	D
111926	1.1.01.03.0271	AA	Banco Sicoob Ag 5004 Conta 1098970-6 (014) - Poupança	0,00		0,00	0,00	0,00	0,00	
111927	1.1.01.03.0272	AA	Banco Itau Ag 5453 - C/C 10058-7 (082)	0,00		0,00	0,00	0,00	0,00	
111928	1.1.01.03.0273	AA	Banco Sofisa Ag 0007 C/C 16147 (014)	0,00		0,00	0,00	0,00	0,00	
111929	1.1.01.03.0274	AA	Banco Sofisa Ag 00078 - C/C 1615-5 (014)	203,04	D	0,00	0,00	0,00	203,04	D
111998	1.1.01.03.0499	AA	Banco Itau - AG:0147 C/C-94678-4 (C.M.C.A)	0,00		0,00	0,00	0,00	0,00	
111200	1.1.01.03.0500	AA	Banco Bradesco Ag. 0895-8 C/C 161457-6	19.658,29	D	0,00	0,00	0,00	19.658,29	D
111201	1.1.01.03.0501	AA	Banco BTG Pactual - 0001 C/C 0469585-9	0,00		0,00	0,00	0,00	0,00	
111202	1.1.01.03.0502	AA	Banco XP Investimentos - AG. 0001 C/C 1444560-3	0,00		0,00	0,00	0,00	0,00	
111203	1.1.01.03.0503	AA	Banco Sofisa Ag 00078 - C/C 0000016864 Garantida	0,00		0,00	0,00	0,00	0,00	
111204	1.1.01.03.0504	AA	Banco Itaú Ag 5453 C/C 0099515-0 (104)	0,00		0,00	0,00	0,00	0,00	
111205	1.1.01.03.0505	AA	Banco Cooperativo Sicred Ag. 3950 c/c 0026462-2	0,00		0,00	0,00	0,00	0,00	
111206	1.1.01.03.0506	AA	Banco C6 - Ag 0001 - C/C 35105143-0 (014)	0,00		0,00	0,00	0,00	0,00	
111207	1.1.01.03.0507	AA	Banco Sicre Ag 3950- C/C 26462-2 (Capital)	1.072,71	D	0,00	0,00	0,00	1.072,71	D
111208	1.1.01.03.0508	AA	Banco Pag Prime AG 0001 C/C 6921-3 (004)	0,00		0,00	0,00	0,00	0,00	
111209	1.1.01.03.0509	AA	Banco Pag Prime AG 0001 C/C 6926-4 (005)	0,00		0,00	0,00	0,00	0,00	
111210	1.1.01.03.0510	AA	Banco Pag Prime AG 0001 C/C 6923-0 (006)	0,00		0,00	0,00	0,00	0,00	
111211	1.1.01.03.0511	AA	Banco Pag Prime AG 0001 C/C 6925-6 (007)	10.000,00	C	0,00	0,00	0,00	10.000,00	C
111212	1.1.01.03.0512	AA	Banco Pag Prime AG 0001 C/C 6920-5 (008)	0,00		0,00	0,00	0,00	0,00	
111213	1.1.01.03.0513	AA	Banco Pag Prime AG 0001 C/C 6919-1 (010)	0,00		0,00	0,00	0,00	0,00	
111214	1.1.01.03.0514	AA	Banco Pag Prime AG 0001 C/C 6924-8 (012)	0,00		0,00	0,00	0,00	0,00	
111215	1.1.01.03.0515	AA	Banco Pag Prime AG 0001 C/C 6915-9 (014)	0,00		0,00	0,00	0,00	0,00	
111216	1.1.01.03.0516	AA	Banco Pag Prime AG 0001 C/C 6918-3 (020)	0,00		0,00	0,00	0,00	0,00	
111217	1.1.01.03.0517	AA	Banco Pag Prime AG 0001 C/C 6916-7 (023)	0,00		0,00	0,00	0,00	0,00	
111218	1.1.01.03.0518	AA	Banco Pag Prime AG 0001 C/C 6917-5 (026)	0,00		0,00	0,00	0,00	0,00	

Tribunal de Justiça do Estado de Goiás
Documento Assinado e Publicado Digitalmente em 31/08/2026 20:05:22
Assinado por DYOGO CROSARA:00000278122
Localizar pelo código: 109987605432563873183965276, no endereço: https://projudi.tjgo.jus.br/p

Valor: R$ 1.000,00
PROCESSO CÍVEL E DO TRABALHO -> Processo de Conhecimento -> Procedimento -> Procedimentos Especiais -> Procedimentos Regidos por Outros Códigos, Leis Esparsas e Regimento
GOIÂNIA - 5ª UPJ VARAS CÍVEIS: 12ª, 20ª, 21ª, 22ª, 23ª E 25ª
Usuário: DYOGO CROSARA - Data: 15/10/2026 10:26:36

Conta	Classificação Contábil	TP	Descrição da Conta	Saldo Inicial	D/C	Débito	Crédito	Movimento	Saldo Atual	DC
111219	1.1.01.03.0519	AA	Banco Santander AG 3444 C/C 13009453 (082)	0,00		0,00	0,00	0,00	0,00	
111220	1.1.01.03.0520	AA	Banco BMP SCMEPP AG 0001 C/C 0910553-7 (014)	165.299,82	D	0,00	0,00	0,00	165.299,82	D
111221	1.1.01.03.0521	AA	Banco BMP AG 0001 C/C 912019-7 (014)	889.861,11	C	0,00	0,00	0,00	889.861,11	C
111222	1.1.01.03.0522	AA	Banco Brink's Pay AG 1 C/C 52655 (014)	0,00		0,00	0,00	0,00	0,00	
111223	1.1.01.03.0523	AA	Banco Pag Prime AG 0001 C/C 10728-0 (004)	0,00		0,00	0,00	0,00	0,00	
111999	1.1.01.03.0999	AA	(-) Cheques Emitidos a Compensar	0,00		0,00	0,00	0,00	0,00	
111400	1.1.01.04	SS	BANCOS CONTAS VINCULADA	3.174.754,68	D	0,00	0,00	0,00	3.174.754,68	D
111401	1.1.01.04.0001	AA	Capital de Giro	3.174.754,68	D	0,00	0,00	0,00	3.174.754,68	D
111402	1.1.01.04.0002	AA	Parcelamentos - Tributário	0,00		0,00	0,00	0,00	0,00	
111500	1.1.01.05	SS	APLICAÇÕES FINANCEIRAS	49.294,25	D	0,00	0,00	0,00	49.294,25	D
111501	1.1.01.05.0001	AA	Banco Safra Ag 0197 - C/C 580978-2 (016) Aplicação	0,00		0,00	0,00	0,00	0,00	
111502	1.1.01.05.0002	AA	Banco Safra Ag 0197 - C/C 581015-2 (017) Aplicação	0,00		0,00	0,00	0,00	0,00	
111503	1.1.01.05.0003	AA	Banco Safra Ag 0197 - C/C 581068-3 (018) Aplicação	0,00		0,00	0,00	0,00	0,00	
111504	1.1.01.05.0004	AA	Banco Safra Ag 0197 - C/C 581067-5 (019) Aplicação	0,00		0,00	0,00	0,00	0,00	
111505	1.1.01.05.0005	AA	Banco Safra Ag 0197 - C/C 581135-3 (020) Aplicação	0,00		0,00	0,00	0,00	0,00	
111506	1.1.01.05.0006	AA	Banco Safra Ag 0197 - C/C 581134-5 (021) Aplicação	0,00		0,00	0,00	0,00	0,00	
111507	1.1.01.05.0007	AA	Banco Safra Ag 0197 - C/C 581149-3 (022) Aplicação	0,00		0,00	0,00	0,00	0,00	
111508	1.1.01.05.0008	AA	Banco Safra Ag 0197 - C/C 581533-2 (024) Aplicação	0,00		0,00	0,00	0,00	0,00	
111509	1.1.01.05.0009	AA	Banco Sicoob Ag 5004 - C/C 1016315-8 (016) Aplicação	0,00		0,00	0,00	0,00	0,00	
111510	1.1.01.05.0010	AA	Banco Sicoob Ag 5004 - C/C 1016316-6 (017) Aplicação	0,00		0,00	0,00	0,00	0,00	
111511	1.1.01.05.0011	AA	Banco Sicoob Ag 5004 - C/C 1016318-2 (018) Aplicação	0,00		0,00	0,00	0,00	0,00	
111512	1.1.01.05.0012	AA	Banco Sicoob Ag 5004 - C/C 1016321-2 (019) Aplicação	0,00		0,00	0,00	0,00	0,00	
111513	1.1.01.05.0013	AA	Banco Sicoob Ag 5004 - C/C 1016323-9 (020) Aplicação	0,00		0,00	0,00	0,00	0,00	
111514	1.1.01.05.0014	AA	Banco Sicoob Ag 5004 - C/C 1016320-4 (021) Aplicação	0,00		0,00	0,00	0,00	0,00	
111515	1.1.01.05.0015	AA	Banco Sicoob Ag 5004 - C/C 1016324-7 (022) Aplicação	0,00		0,00	0,00	0,00	0,00	
111516	1.1.01.05.0016	AA	Banco Safra Ag 0197 - C/C 90368-3 (001) Aplicação	0,00		0,00	0,00	0,00	0,00	
111517	1.1.01.05.0017	AA	Banco Safra Ag 0197 - C/C 90372-1 (002) Aplicação	0,00		0,00	0,00	0,00	0,00	
111518	1.1.01.05.0018	AA	Banco Safra Ag 0197 - C/C 90373-0 (004) Aplicação	0,00		0,00	0,00	0,00	0,00	
111519	1.1.01.05.0019	AA	Banco Safra Ag 0197 - C/C 90379-9 (005) Aplicação	0,00		0,00	0,00	0,00	0,00	
111520	1.1.01.05.0020	AA	Banco Safra Ag 0197 - C/C 90374-8 (007) Aplicação	0,00		0,00	0,00	0,00	0,00	
111521	1.1.01.05.0021	AA	Banco Safra Ag 0197 - C/C 90375-6 (008) Aplicação	0,00		0,00	0,00	0,00	0,00	
111522	1.1.01.05.0022	AA	Banco Safra Ag 0197 - C/C 90376-4 (009) Aplicação	0,00		0,00	0,00	0,00	0,00	
111523	1.1.01.05.0023	AA	Banco Safra Ag 0197 - C/C 90370-5 (010) Aplicação	12.154,15	C	0,00	0,00	0,00	12.154,15	C

Tribunal de Justiça do Estado de Goiás
Documento Assinado e Publicado Digitalmente em 31/08/2026 20:05:22
Assinado por DYOGO CROSARA:00000278122
Localizar pelo código: 109987605432563873183965276, no endereço: https://projudi.tjgo.jus.br/p

Valor: R$ 1.000,00
PROCESSO CÍVEL E DO TRABALHO -> Processo de Conhecimento -> Procedimento -> Procedimentos Especiais -> Procedimentos Regidos por Outros Códigos, Leis Esparsas e Regimento
GOIÂNIA - 5ª UPJ VARAS CÍVEIS: 12ª, 20ª, 21ª, 22ª, 23ª E 25ª
Usuário: DYOGO CROSARA - Data: 15/10/2026 10:26:36

Conta	Classificação Contábil	TP	Descrição da Conta	Saldo Inicial	D/C	Débito	Crédito	Movimento	Saldo Atual	DC
111524	1.1.01.05.0024	AA	Banco Safra Ag 0197 - C/C 90371-3 (011) Aplicação	0,00		0,00	0,00	0,00	0,00	
111525	1.1.01.05.0025	AA	Banco Safra Ag 0197 - C/C 90378-1 (012) Aplicação	0,00		0,00	0,00	0,00	0,00	
111526	1.1.01.05.0026	AA	Banco Safra Ag 0197 - C/C 90377-2 (013) Aplicação	0,00		0,00	0,00	0,00	0,00	
111527	1.1.01.05.0027	AA	Banco Safra Ag 0197 - C/C 90380-2 (014) Aplicação	0,00		0,00	0,00	0,00	0,00	
111528	1.1.01.05.0028	AA	Banco Safra Ag 0197 - C/C 581514-6 (023) Aplicação	0,00		0,00	0,00	0,00	0,00	
111529	1.1.01.05.0029	AA	Banco Safra Ag 0197 - C/C 581905-2 (025) Aplicação	0,00		0,00	0,00	0,00	0,00	
111530	1.1.01.05.0030	AA	Banco Siccob Ag 5004 - C/C 1017731-0 (024) Aplicação	0,00		0,00	0,00	0,00	0,00	
111531	1.1.01.05.0031	AA	Banco Itaú Ag 4384 - C/C 58097-5 (016) - Aplicação	0,00		0,00	0,00	0,00	0,00	
111532	1.1.01.05.0032	AA	Banco Itaú Ag 4384 - C/C 58277-3 (017) - Aplicação	0,00		0,00	0,00	0,00	0,00	
111533	1.1.01.05.0033	AA	Banco Itaú Ag 4384 - C/C 58377-1 (018) - Aplicação	0,00		0,00	0,00	0,00	0,00	
111534	1.1.01.05.0034	AA	Banco Itaú Ag 4384 - C/C 57103-2 (019) - Aplicação	0,00		0,00	0,00	0,00	0,00	
111535	1.1.01.05.0035	AA	Banco Itaú Ag 4384 - C/C 58488-6 (020) - Aplicação	0,00		0,00	0,00	0,00	0,00	
111536	1.1.01.05.0036	AA	Banco Itaú Ag 4384 - C/C 58524-8 (021) - Aplicação	0,00		0,00	0,00	0,00	0,00	
111537	1.1.01.05.0037	AA	Banco Itaú Ag 4384 - C/C 58598-2 (022) - Aplicação	0,00		0,00	0,00	0,00	0,00	
111538	1.1.01.05.0038	AA	Banco Tribanco Ag 0001 - C/C 0198120-0 (015) Aplicação	0,00		0,00	0,00	0,00	0,00	
111539	1.1.01.05.0039	AA	Banco Tribanco Ag 0001 - C/C 0252041-9 (025) Aplicacao	0,00		0,00	0,00	0,00	0,00	
111540	1.1.01.05.0040	AA	Banco Itau Ag 147 - C/C 62941-4 (001) - Aplicação	0,00		0,00	0,00	0,00	0,00	
111541	1.1.01.05.0041	AA	Banco Itau Ag 147 - C/C 62940-6 (002) - Aplicação	0,00		0,00	0,00	0,00	0,00	
111542	1.1.01.05.0042	AA	Banco Itau Ag147 - C/C 62942-2 (003) - Aplicação	0,00		0,00	0,00	0,00	0,00	
111543	1.1.01.05.0043	AA	Banco Itau Ag 147 - C/C 62945-5 (004) - Aplicação	0,00		0,00	0,00	0,00	0,00	
111544	1.1.01.05.0044	AA	Banco Itau Ag 147 - C/C 62947-1 (005) - Aplicação	0,00		0,00	0,00	0,00	0,00	
111545	1.1.01.05.0045	AA	Banco Itau Ag 147 - C/C 62951-3 (006) - Aplicação	0,00		0,00	0,00	0,00	0,00	
111546	1.1.01.05.0046	AA	Banco Itau Ag 147 - C/C 62948-9 (007) - Aplicação	0,00		0,00	0,00	0,00	0,00	
111547	1.1.01.05.0047	AA	Banco Itau Ag 147 - C/C 62946-3 (008) Aplicação	0,00		0,00	0,00	0,00	0,00	
111548	1.1.01.05.0048	AA	Banco Itau Ag 147 - C/C 62943-0 (009) - Aplicação	0,00		0,00	0,00	0,00	0,00	
111549	1.1.01.05.0049	AA	Banco Itau Ag 147 - C/C 64871-1 (010) - Aplicação	0,00		0,00	0,00	0,00	0,00	
111550	1.1.01.05.0050	AA	Banco Itau Ag 147 - C/C 66117-7 (011) - Aplicação	0,00		0,00	0,00	0,00	0,00	
111551	1.1.01.05.0051	AA	Banco Itau Ag 147 - C/C 66500-4 (012) - Aplicação	0,00		0,00	0,00	0,00	0,00	
111552	1.1.01.05.0052	AA	Banco Itau Ag 147 - C/C 66810-7 (013) - Aplicação	0,00		0,00	0,00	0,00	0,00	
111553	1.1.01.05.0053	AA	Banco Itau Ag 147 - C/C 69214-9 (014) - Aplicação	0,04	C	0,00	0,00	0,00	0,04	C
111554	1.1.01.05.0054	AA	Banco Itau Ag 147 - C/C 70277-3 (015) - Aplicação	0,00		0,00	0,00	0,00	0,00	
111555	1.1.01.05.0055	AA	Banco Itau Ag 147 - C/C 66100-3 - (095) - Aplicação	0,00		0,00	0,00	0,00	0,00	
111556	1.1.01.05.0056	AA	Banco Itau Ag 147 - C/C 69999-5 - (096) - Aplicação	0,00		0,00	0,00	0,00	0,00	

Tribunal de Justiça do Estado de Goiás
Documento Assinado e Publicado Digitalmente em 31/08/2026 20:05:22
Assinado por DYOGO CROSARA:00000278122
Localizar pelo código: 109987605432563873183965276, no endereço: https://projudi.tjgo.jus.br/p

Valor: R$ 1.000,00
PROCESSO CÍVEL E DO TRABALHO -> Processo de Conhecimento -> Procedimentos Especiais -> Procedimentos Regidos por Outros Códigos, Leis Esparsas e Regimento
GOIÂNIA - 5ª UPJ VARAS CÍVEIS: 12ª, 20ª, 21ª, 22ª, 23ª E 25ª
Usuário: DYOGO CROSARA - Data: 15/10/2026 10:26:36

Conta	Classificação Contábil	TP	Descrição da Conta	Saldo Inicial	D/C	Débito	Crédito	Movimento	Saldo Atual	DC
111557	1.1.01.05.0057	AA	Banco Itau Ag 147 - C/C 58099-1 - (097) - Aplicação	0,00		0,00	0,00	0,00	0,00	
111558	1.1.01.05.0058	AA	Banco Caixa Economica Ag 2970 - C/C 003 - 2150-9 (007) Aplicação	0,00		0,00	0,00	0,00	0,00	
111559	1.1.01.05.0059	AA	Banco Caixa Economica Ag 2512 - C/C 003-507-3 (004) Aplicação	0,00		0,00	0,00	0,00	0,00	
111560	1.1.01.05.0060	AA	Banco Safra Ag: 0197 C/C 582081-6 (026) - Aplicação	0,00		0,00	0,00	0,00	0,00	
111561	1.1.01.05.0061	AA	Banco Itau Ag 147 - C/C 89652-6 - (023) - Aplicação	0,00		0,00	0,00	0,00	0,00	
111562	1.1.01.05.0062	AA	Banco Itau Ag 147 - C/C 88883-8 - (024) - Aplicação	0,00		0,00	0,00	0,00	0,00	
111563	1.1.01.05.0063	AA	Banco Itau Ag 147 - C/C 91036-8 - (025) - Aplicação	0,00		0,00	0,00	0,00	0,00	
111564	1.1.01.05.0064	AA	Banco Itau Ag 147 - C/C 91405-5 - (026) - Aplicação	0,00		0,00	0,00	0,00	0,00	
111565	1.1.01.05.0065	AA	Banco do Brasil Ag 3388-X C/C 17857-8 (010) - Aplicação	0,00		0,00	0,00	0,00	0,00	
111566	1.1.01.05.0066	AA	Banco do Brasil Ag 3388-X C/C 17544-7 (009) - Aplicação	0,00		0,00	0,00	0,00	0,00	
111567	1.1.01.05.0067	AA	Banco do Brasil Ag 3388-X C/C 17227-8 (008) - Aplicação	0,00		0,00	0,00	0,00	0,00	
111568	1.1.01.05.0068	AA	Banco do Brasil Ag 3388-X C/C 7178-17 (011) - Aplicação	0,00		0,00	0,00	0,00	0,00	
111569	1.1.01.05.0069	AA	Banco do Brasil Ag 3388-X C/C 14960-8 (004) - Aplicação	0,00		0,00	0,00	0,00	0,00	
111570	1.1.01.05.0070	AA	Banco do Brasil Ag 3388-X C/C 106694-3 (002) - Aplicação	0,00		0,00	0,00	0,00	0,00	
111571	1.1.01.05.0071	AA	Banco do Brasil Ag 3388-X C/C 66952-0 (006) - Aplicação	0,00		0,00	0,00	0,00	0,00	
111572	1.1.01.05.0072	AA	Banco do Brasil Ag 3388-X C/C 66953-9 (007) - Aplic Auto	0,00		0,00	0,00	0,00	0,00	
111573	1.1.01.05.0073	AA	Banco do Brasil Ag 3388-X C/C 66953-9 (007) - Aplic Social	0,00		0,00	0,00	0,00	0,00	
111574	1.1.01.05.0074	AA	Banco Tribanco Aplicação CDB	0,00		0,00	0,00	0,00	0,00	
111575	1.1.01.05.0075	AA	Banco Caixa Economica - Aplicação	0,00		0,00	0,00	0,00	0,00	
111576	1.1.01.05.0076	AA	Banco do Brasil - Aplicação	0,00		0,00	0,00	0,00	0,00	
111577	1.1.01.05.0077	AA	Banco Sicob Aplicação (024)	0,00		0,00	0,00	0,00	0,00	
111578	1.1.01.05.0078	AA	Banco Caixa Economica Ag 0996/003 C/C 4167-0 (096) Aplicação	0,00		0,00	0,00	0,00	0,00	
111579	1.1.01.05.0079	AA	Banco Caixa Economica Ag 0996/003 C/C 4165-4 (097) Aplicacao	0,00		0,00	0,00	0,00	0,00	
111580	1.1.01.05.0080	AA	Banco Caixa Economica Ag 0996/003 C/C 4166-2 (095) Aplicação	0,00		0,00	0,00	0,00	0,00	
111581	1.1.01.05.0081	AA	Banco Caixa Economica Ag 2512 C/C 622-3 (010) Aplicação	0,00		0,00	0,00	0,00	0,00	
111582	1.1.01.05.0082	AA	Banco do Brasil Ag 3388 C/C 106695-1 (001) Aplicaçao	0,00		0,00	0,00	0,00	0,00	
111583	1.1.01.05.0083	AA	Banco Caixa Economica Ag 2970 C/C 2092-8 (006) Aplicação	0,00		0,00	0,00	0,00	0,00	
111584	1.1.01.05.0084	AA	Banco Caixa Economica Ag 2970 C/C 1543-6 (003) Aplicação	0,00		0,00	0,00	0,00	0,00	
111585	1.1.01.05.0085	AA	Banco Caixa Economica Ag 2512 C/C 514-6 (003) Aplicação	0,00		0,00	0,00	0,00	0,00	
111586	1.1.01.05.0086	AA	Banco Tribanco Ag 001 - C/C 2415526 (013) Aplicação	0,00		0,00	0,00	0,00	0,00	
111587	1.1.01.05.0087	AA	Banco Tribanco Ag 001 - C/C 728139-0 (001) - Aplicação	0,00		0,00	0,00	0,00	0,00	
111588	1.1.01.05.0088	AA	Banco Tribanco Ag 001 - C/C 728188-9 (002) - Aplicação	0,00		0,00	0,00	0,00	0,00	
111589	1.1.01.05.0089	AA	Banco Tribanco Ag 001 - C/C 728215-0 (003) - Aplicação	0,00		0,00	0,00	0,00	0,00	

Tribunal de Justiça do Estado de Goiás
Documento Assinado e Publicado Digitalmente em 31/08/2026 20:05:22
Assinado por DYOGO CROSARA:00000278122
Localizar pelo código: 109987605432563873183965276, no endereço: https://projudi.tjgo.jus.br/p

Valor: R$ 1.000,00
PROCESSO CÍVEL E DO TRABALHO -> Processo de Conhecimento -> Procedimento Especiais -> Procedimentos Regidos por Outros Códigos, Leis Esparsas e Regimento
GOIÂNIA - 5ª UPJ VARAS CÍVEIS: 12ª, 20ª, 21ª, 22ª, 23ª E 25ª
Usuário: DYOGO CROSARA - Data: 15/10/2026 10:26:36

Conta	Classificação Contábil	TP	Descrição da Conta	Saldo Inicial	D/C	Débito	Crédito	Movimento	Saldo Atual	DC
111590	1.1.01.05.0090	AA	Banco do Brasil Ag 3388 - C/C 66941-5 (003) - Aplicaçao	0,00		0,00	0,00	0,00	0,00	
111591	1.1.01.05.0091	AA	Banco do Brasil Ag 3388 - C/C 66951-2 (005) - Aplicaçao	0,00		0,00	0,00	0,00	0,00	
111592	1.1.01.05.0092	AA	Banco Tribanco Ag 001 - C/C 728129-3 (014) - Aplicação	0,00		0,00	0,00	0,00	0,00	
111593	1.1.01.05.0093	AA	Banco Tribanco Ag 001 - C/C 727960-4 (016) - Aplicação	0,00		0,00	0,00	0,00	0,00	
111594	1.1.01.05.0094	AA	Banco Caixa Economica 003.01961-0 (005) - Aplicação	0,00		0,00	0,00	0,00	0,00	
111595	1.1.01.05.0095	AA	Banco Santander Ag 3444 C/C 13006778-7 Aplicacao	0,00		0,00	0,00	0,00	0,00	
111596	1.1.01.05.0096	AA	Banco do Brasil Ag 3388 C/C 7558-2 (014) Aplicacao	0,00		0,00	0,00	0,00	0,00	
111597	1.1.01.05.0097	AA	Banco Tribanco Ag 001 C/C 149373-6 (005) Aplicação	0,00		0,00	0,00	0,00	0,00	
111598	1.1.01.05.0098	AA	Banco Tribanco Ag 001 C/C 149592-5 (009) Aplicação	0,00		0,00	0,00	0,00	0,00	
111599	1.1.01.05.0099	AA	Banco Tribanco Ag 001 C/C 241550-0 (012) Aplicação	0,00		0,00	0,00	0,00	0,00	
111700	1.1.01.05.0100	AA	Banco Caixa Economica Ag 2512/003 C/C 577533627-1 (014) Aplicacao	61.447,81	D	0,00	0,00	0,00	61.447,81	D
111701	1.1.01.05.0101	AA	Banco Sicoob Ag. 5004 C/C 1098970 Aplicação (014)	0,00		0,00	0,00	0,00	0,00	
111702	1.1.01.05.0102	AA	Banco Sofisa Ag 0007 - C/C 1614-7 (014) - Aplicação	0,00		0,00	0,00	0,00	0,00	
111703	1.1.01.05.0103	AA	Banco Sofisa Ag 00078 - C/C 1615-5 (014) - Aplicação	0,63	D	0,00	0,00	0,00	0,63	D
111704	1.1.01.05.0104	AA	Banco Tribanco Ag 001 - C/C 0116096-6 Aolicação	0,00		0,00	0,00	0,00	0,00	
111705	1.1.01.05.0105	AA	Banco Itaú Ag 5453 C/C 10058-7 (082) Aplicação	0,00		0,00	0,00	0,00	0,00	
111706	1.1.01.05.0106	AA	Banco Caixa Economica Ag 2512/003 C/C 577533627-1 (014) Investimento	0,00		0,00	0,00	0,00	0,00	
111707	1.1.01.05.0107	AA	Banco Santander AG 3444 C/C 130094530 Aplicação (082)	0,00		0,00	0,00	0,00	0,00	
111708	1.1.01.05.0108	AA	Banco Itau Ag 0147 C/C 94716-2 (014) - Aplicacao	0,00		0,00	0,00	0,00	0,00	
111709	1.1.01.05.0109	AA	Banco Bradesco AG 0895-8 C/C 161457-6 (014) - Aplicação	0,00		0,00	0,00	0,00	0,00	
111710	1.1.01.05.0110	AA	Banco BMP AG 0001 C/C 910553-7 (014) Aplicação	0,00		0,00	0,00	0,00	0,00	
111600	1.1.01.06	SS	CONTA POUPANÇA	14.249,28	D	0,00	0,00	0,00	14.249,28	D
111601	1.1.01.06.0001	AA	Banco Safra Poupança Ag 0197 - C/C 581067-5 (019)	0,00		0,00	0,00	0,00	0,00	
111602	1.1.01.06.0002	AA	Banco Safra Poupança Ag 0197 - C/C 90369-1 (003)	0,00		0,00	0,00	0,00	0,00	
111603	1.1.01.06.0003	AA	Banco Safra Poupança Ag 0197 - C/C 90381-1 (006)	0,00		0,00	0,00	0,00	0,00	
111604	1.1.01.06.0004	AA	Banco Safra Poupança Ag 0197 - C/C 90622-4 (015)	0,00		0,00	0,00	0,00	0,00	
111605	1.1.01.06.0005	AA	Banco Safra Poupança Ag 0197 - C/C 581015-2 (017)	0,00		0,00	0,00	0,00	0,00	
111606	1.1.01.06.0006	AA	Banco Safra Poupança Ag 0197 - C/C 580978-2 (016)	0,00		0,00	0,00	0,00	0,00	
111607	1.1.01.06.0007	AA	Banco Safra Poupança Ag 0197 - C/C 581905-2 (025)	0,00		0,00	0,00	0,00	0,00	
111608	1.1.01.06.0008	AA	Banco Sicoob Poupança Ag 5004 - C/C 1017731-0 (024)	0,00		0,00	0,00	0,00	0,00	
111609	1.1.01.06.0009	AA	Banco Safra Poupança Ag 0197 - C/C 501522 (014)	0,00		0,00	0,00	0,00	0,00	
111610	1.1.01.06.0010	AA	Banco Safra Poupanca Ag 0197 - C/C 502832-2 (016)	0,00		0,00	0,00	0,00	0,00	
111611	1.1.01.06.0011	AA	Banco Safra Poupança Ag 0197 - C/C 503075-1 (014)	0,00		0,00	0,00	0,00	0,00	

Valor: R$ 1.000,00
PROCESSO CÍVEL E DO TRABALHO -> Processo de Conhecimento -> Procedimento de Conh
GOIÂNIA - 5ª UPJ VARAS CÍVEIS: 12ª, 20ª, 21ª, 22ª, 23ª E 25ª
Usuário: DYOGO CROSARA - Data: 15/10/2026 10:26:36

Conta	Classificação Contábil	TP	Descrição da Conta	Saldo Inicial	D/C	Débito	Crédito	Movimento	Saldo Atual	DC
111612	1.1.01.06.0012	AA	Banco C6 Bank Ag. 0001 C/C 1051430 - Aplicação	14.249,28	D	0,00	0,00	0,00	14.249,28	D
111800	1.1.01.08	SS	VALORES EM TRÂNSITO	0,00		0,00	0,00	0,00	0,00	
111801	1.1.01.08.0001	AA	Cheques a Vista a Compensar	0,00		0,00	0,00	0,00	0,00	
111802	1.1.01.08.0002	AA	Valores a Classifcar - Deposito	0,00		0,00	0,00	0,00	0,00	
112000	1.1.02	SS	CONTAS E TÍTULOS A RECEBER	14.467.028,72	D	0,00	0,00	0,00	14.467.028,72	D
112100	1.1.02.01	SS	FATURAS A RECEBER	172.725,56	D	0,00	0,00	0,00	172.725,56	D
112101	1.1.02.01.0001	AA	Títulos de Clientes a Receber	41.121,86	D	0,00	0,00	0,00	41.121,86	D
112102	1.1.02.01.0002	AA	Títulos de Convênios a Receber	10.100,54	D	0,00	0,00	0,00	10.100,54	D
112103	1.1.02.01.0003	AA	Aluguel a Receber - Operacional	0,00		0,00	0,00	0,00	0,00	
112107	1.1.02.01.0007	AA	Títulos de Fornecedores a Receber	0,00		0,00	0,00	0,00	0,00	
112109	1.1.02.01.0008	AA	Título de Convênio Funcionario a Receber	119.611,34	D	0,00	0,00	0,00	119.611,34	D
112110	1.1.02.01.0009	AA	Vale Presente Funcionario	1.891,82	D	0,00	0,00	0,00	1.891,82	D
112198	1.1.02.01.9998	AA	(-) Títulos Descontados	0,00		0,00	0,00	0,00	0,00	
112199	1.1.02.01.9999	AA	(-) Perdas com Créditos Incobráveis	0,00		0,00	0,00	0,00	0,00	
112200	1.1.02.02	SS	CONVENIADOS A RECEBER	147.401,96	C	0,00	0,00	0,00	147.401,96	C
112201	1.1.02.02.0001	AA	Conveniados a Receber- Entrada e Saida Tricard	147.401,96	C	0,00	0,00	0,00	147.401,96	C
112300	1.1.02.03	SS	CARTÕES A RECEBER	1.670.807,14	D	0,00	0,00	0,00	1.670.807,14	D
112301	1.1.02.03.0001	AA	Cartoes a receber	1.078.225,56	D	0,00	0,00	0,00	1.078.225,56	D
112302	1.1.02.03.0002	AA	Estorno de credito indevido - Saidas e Entradas	9.099,27	C	0,00	0,00	0,00	9.099,27	C
112303	1.1.02.03.0003	AA	Cartão Transitorio	0,00		0,00	0,00	0,00	0,00	
112108	1.1.02.03.0004	AA	Cartão IFOOD	601.680,85	D	0,00	0,00	0,00	601.680,85	D
112395	1.1.02.03.9950	AA	(-) Cartões Recebidos por Adiantamentos	0,00		0,00	0,00	0,00	0,00	
112400	1.1.02.04	SS	RECEBIMENTOS VIA PIX	0,00		0,00	0,00	0,00	0,00	
112401	1.1.02.04.0001	AA	Recebimentos de Pix	0,00		0,00	0,00	0,00	0,00	
112500	1.1.02.05	SS	CHEQUES EM CARTEIRA	0,00		0,00	0,00	0,00	0,00	
112501	1.1.02.05.0001	AA	Cheques Pré-Datados	0,00		0,00	0,00	0,00	0,00	
112502	1.1.02.05.0002	AA	Cheques Devolvidos em Cobrança	0,00		0,00	0,00	0,00	0,00	
112598	1.1.02.05.9998	AA	(-) Cheques Descontados	0,00		0,00	0,00	0,00	0,00	
112599	1.1.02.05.9999	AA	(-) Perdas com Créditos Incobráveis	0,00		0,00	0,00	0,00	0,00	
112600	1.1.02.06	SS	TÍTULOS A RECEBER	549.136,63	C	0,00	0,00	0,00	549.136,63	C
112601	1.1.02.06.0001	AA	Créditos Por Vendas de Imobilizado	0,00		0,00	0,00	0,00	0,00	
112602	1.1.02.06.0002	AA	Créditos a Receber de terceiros	0,00		0,00	0,00	0,00	0,00	
112603	1.1.02.06.0003	AA	Mútuos e Empréstimos a Receber	380.075,75	D	0,00	0,00	0,00	380.075,75	D

Tribunal de Justiça do Estado de Goiás
Documento Assinado e Publicado Digitalmente em 31/08/2026 20:05:22
Assinado por DYOGO CROSARA:00000278122
Localizar pelo código: 109987605432563873183965276, no endereço: https://projudi.tjgo.jus.br/p

Valor: R$ 1.000,00
PROCESSO CÍVEL E DO TRABALHO -> Processo de Conhecimento -> Procedimentos Especiais -> Procedimentos Regidos por Outros Códigos, Leis Esparsas e Regimento
GOIÂNIA - 5ª UPJ VARAS CÍVEIS: 12ª, 20ª, 21ª, 22ª, 23ª E 25ª
Usuário: DYOGO CROSARA - Data: 15/10/2026 10:26:36

Conta	Classificação Contábil	TP	Descrição da Conta	Saldo Inicial	D/C	Débito	Crédito	Movimento	Saldo Atual	DC
112604	1.1.02.06.0004	AA	Emprestimos à Terceiros	235.787,62	D	0,00	0,00	0,00	235.787,62	D
112605	1.1.02.06.0005	AA	Mutuos e Empréstimos a Receber - HRA	1.165.000,00	C	0,00	0,00	0,00	1.165.000,00	C
112700	1.1.02.07	SS	ADIANTAMENTO A FORNECEDORES	994.020,25	D	0,00	0,00	0,00	994.020,25	D
112701	1.1.02.07.0001	AA	Adiantamentos a Fornecedores Nacionais	994.020,25	D	0,00	0,00	0,00	994.020,25	D
112702	1.1.02.07.0002	AA	Adiantamentos a Fornecedores Estrangeiros	0,00		0,00	0,00	0,00	0,00	
112800	1.1.02.08	SS	ADIANTAMENTO A FUNCIONÁRIOS	317.671,93	D	0,00	0,00	0,00	317.671,93	D
112801	1.1.02.08.0001	AA	Adiantamento de Salários	2.439,51	C	0,00	0,00	0,00	2.439,51	C
112802	1.1.02.08.0002	AA	Empréstimos a Funcionários	0,00		0,00	0,00	0,00	0,00	
112803	1.1.02.08.0003	AA	Antecipação 1º Parcela 13º Salário	0,00		0,00	0,00	0,00	0,00	
112804	1.1.02.08.0004	AA	Adiantamento Para Viagens	433,14	D	0,00	0,00	0,00	433,14	D
112805	1.1.02.08.0005	AA	Adiantamento Para Despesas	0,00		0,00	0,00	0,00	0,00	
112806	1.1.02.08.0006	AA	Convênios Funcionários a Receber	0,00		0,00	0,00	0,00	0,00	
112807	1.1.02.08.0007	AA	Quebra de Caixa a Descontar	428,77	D	0,00	0,00	0,00	428,77	D
112808	1.1.02.08.0008	AA	Adiantamento de Ferias	16.684,66	D	0,00	0,00	0,00	16.684,66	D
112809	1.1.02.08.0009	AA	Indenizações Trabalhistas Pagas	302.564,87	D	0,00	0,00	0,00	302.564,87	D
112810	1.1.02.08.0010	AA	Pensão Alimenticia	0,00		0,00	0,00	0,00	0,00	
112811	1.1.02.08.0011	AA	Convenio Policard e Valecard	0,00		0,00	0,00	0,00	0,00	
112812	1.1.02.08.0012	AA	Adiantamento - Plano de Saude	0,00		0,00	0,00	0,00	0,00	
112813	1.1.02.08.0013	AA	Adiantamento - Odontologico	0,00		0,00	0,00	0,00	0,00	
112814	1.1.02.08.0014	AA	Adiantamento Emprestimo Consignado Governo	0,00		0,00	0,00	0,00	0,00	
112900	1.1.02.09	SS	TRIBUTOS A RECUPERAR	10.575.620,72	D	0,00	0,00	0,00	10.575.620,72	D
112901	1.1.02.09.0001	AA	ICMS a Recuperar	1.413.225,56	D	0,00	0,00	0,00	1.413.225,56	D
112902	1.1.02.09.0002	AA	ICMS Imobilizado a Recuperar	523.828,76	D	0,00	0,00	0,00	523.828,76	D
112903	1.1.02.09.0003	AA	(-) ICMS Imobilizado Recuperado/Baixado	470.982,23	C	0,00	0,00	0,00	470.982,23	C
112904	1.1.02.09.0004	AA	PIS Créditos Lei 10.637/2002	0,00		0,00	0,00	0,00	0,00	
112905	1.1.02.09.0005	AA	COFINS Créditos Lei 10.833/2003	344,82	D	0,00	0,00	0,00	344,82	D
112906	1.1.02.09.0006	AA	IRF a Compensar	0,00		0,00	0,00	0,00	0,00	
112907	1.1.02.09.0007	AA	IRF Sobre Redimentos de Aplicações Financeiras	34.494,74	D	0,00	0,00	0,00	34.494,74	D
112908	1.1.02.09.0008	AA	IRPJ Antecipação Por Estimativa	0,00		0,00	0,00	0,00	0,00	
112909	1.1.02.09.0009	AA	CSLL Antecipação por Estimativa	0,00		0,00	0,00	0,00	0,00	
112910	1.1.02.09.0010	AA	IRPJ a Compensar	0,00		0,00	0,00	0,00	0,00	
112911	1.1.02.09.0011	AA	CSLL a compensar	0,00		0,00	0,00	0,00	0,00	
112912	1.1.02.09.0012	AA	Pis a Compensar	700.404,55	D	0,00	0,00	0,00	700.404,55	D

Tribunal de Justiça do Estado de Goiás
Documento Assinado e Publicado Digitalmente em 31/08/2026 20:05:22
Assinado por DYOGO CROSARA:00000278122
Localizar pelo código: 109987605432563873183965276, no endereço: https://projudi.tjgo.jus.br/p

Valor: R$ 1.000,00
PROCESSO CÍVEL E DO TRABALHO -> Processo de Conhecimento -> Procedimento -> Procedimentos Especiais -> Procedimentos Regidos por Outros Códigos, Leis Esparsas e Regimento
GOIÂNIA - 5ª UPJ VARAS CÍVEIS: 12ª, 20ª, 21ª, 22ª, 23ª E 25ª
Usuário: DYOGO CROSARA - Data: 15/10/2026 10:26:36

Conta	Classificação Contábil	TP	Descrição da Conta	Saldo Inicial	D/C	Débito	Crédito	Movimento	Saldo Atual	DC
112913	1.1.02.09.0013	AA	COFINS a Compensar	3.339.502,37	D	0,00	0,00	0,00	3.339.502,37	D
112914	1.1.02.09.0014	AA	Contribuições Sociais a Compesar	0,00		0,00	0,00	0,00	0,00	
112915	1.1.02.09.0015	AA	INSS a Compensar	0,00		0,00	0,00	0,00	0,00	
112916	1.1.02.09.0016	AA	Antecipação ICMS	216.187,95	D	0,00	0,00	0,00	216.187,95	D
112917	1.1.02.09.0017	AA	Pis/Cofins á Compensar	0,00		0,00	0,00	0,00	0,00	
112918	1.1.02.09.0018	AA	Pis/Cofins s/ Exclusao Base Icms	4.818.614,20	D	0,00	0,00	0,00	4.818.614,20	D
112919	1.1.02.09.0019	AA	Adiantamento I.R Regime de Caixa/D.P	0,00		0,00	0,00	0,00	0,00	
112920	1.1.02.09.0020	AA	Pis Monofasico	0,00		0,00	0,00	0,00	0,00	
112921	1.1.02.09.0021	AA	Cofins Monofasico	0,00		0,00	0,00	0,00	0,00	
112922	1.1.02.09.0022	AA	Pis /Cofins Exclusão base icms mensal	0,00		0,00	0,00	0,00	0,00	
112923	1.1.02.09.0023	AA	ISS a Recuperar	0,00		0,00	0,00	0,00	0,00	
112924	1.1.02.09.0024	AA	Crédito Judicial	0,00		0,00	0,00	0,00	0,00	
112925	1.1.02.09.0025	AA	PIS e COFINS s/ CPC 06	0,00		0,00	0,00	0,00	0,00	
112950	1.1.02.10	SS	OUTROS CRÉDITOS	1.430.721,71	D	0,00	0,00	0,00	1.430.721,71	D
112951	1.1.02.10.0001	AA	Outros Créditos	418.028,17	D	0,00	0,00	0,00	418.028,17	D
112954	1.1.02.10.0004	AA	Outros Creditos Contratos	0,00		0,00	0,00	0,00	0,00	
112955	1.1.02.10.0005	AA	Trocas Indenizadas s Financeiro	0,00		0,00	0,00	0,00	0,00	
112961	1.1.02.10.0011	AA	Bloqueio Judicial	961.348,19	D	0,00	0,00	0,00	961.348,19	D
112962	1.1.02.10.0012	AA	Deposito / Acordo Judicial	0,00		0,00	0,00	0,00	0,00	
112963	1.1.02.10.0013	AA	Alugueis a Receber - Nao Operacional	0,00		0,00	0,00	0,00	0,00	
112964	1.1.02.10.0014	AA	Adiantamento de Despesas	0,00		0,00	0,00	0,00	0,00	
112971	1.1.02.10.0021	AA	Saldo verba - Comprador - Bonif C/Nota fiscal/Dep/Dinh/Bol/Pix	51.345,35	D	0,00	0,00	0,00	51.345,35	D
112972	1.1.02.10.0022	AA	Emprestimo Siga Cred	0,00		0,00	0,00	0,00	0,00	
112973	1.1.02.10.0023	AA	Saldo Verba - Gestor Comercial	0,00		0,00	0,00	0,00	0,00	
112974	1.1.02.10.0024	AA	Saldo de Verba - Marlon	0,00		0,00	0,00	0,00	0,00	
112975	1.1.02.10.0025	AA	Saldo de Verba - Marrone	0,00		0,00	0,00	0,00	0,00	
112990	1.1.02.11	SS	(-) PROVISÃO PARA DEVEDORES DUVIDOSOS	0,00		0,00	0,00	0,00	0,00	
112991	1.1.02.11.0001	AA	(-) Provisão Créditos Incobráveis com Clientes	0,00		0,00	0,00	0,00	0,00	
112992	1.1.02.11.0002	AA	(-) Provisão Cheques Incobráveis	0,00		0,00	0,00	0,00	0,00	
112995	1.1.02.12	SS	ADIANTAMENTO A SOCIOS	2.000,00	D	0,00	0,00	0,00	2.000,00	D
112996	1.1.02.12.0001	AA	Mútuo	2.000,00	D	0,00	0,00	0,00	2.000,00	D
113000	1.1.03	SS	ESTOQUES	15.158.699,32	D	0,00	0,00	0,00	15.158.699,32	D
113100	1.1.03.01	SS	ESTOQUES DE MERCADORIAS	12.347.842,17	D	0,00	0,00	0,00	12.347.842,17	D

Tribunal de Justiça do Estado de Goiás
Documento Assinado e Publicado Digitalmente em 31/08/2026 20:05:22
Assinado por DYOGO CROSARA:00000278122
Localizar pelo código: 109987605432563873183965276, no endereço: https://projudi.tjgo.jus.br/p

Valor: R$ 1.000,00
PROCESSO CÍVEL E DO TRABALHO -> Processo de Conhecimento -> Procedimento de Conh
GOIÂNIA - 5ª UPJ VARAS CÍVEIS: 12ª, 20ª, 21ª, 22ª, 23ª E 25ª
Usuário: DYOGO CROSARA - Data: 15/10/2026 10:26:36

Conta	Classificação Contábil	TP	Descrição da Conta	Saldo Inicial	D/C	Débito	Crédito	Movimento	Saldo Atual	DC
113101	1.1.03.01.0001	AA	Mercadorias em transito	2.991.370,80	D	0,00	0,00	0,00	2.991.370,80	D
113102	1.1.03.01.0002	AA	compra de Mercadorias p/ Revenda 1.197.893.516,44	1.197.260.913,37	D	0,00	0,00	0,00	1.197.260.913,37	D
113103	1.1.03.01.0003	AA	(-) ICMS Credito S/ Compras de Mercadorias	121.854.428,64	C	0,00	0,00	0,00	121.854.428,64	C
113104	1.1.03.01.0004	AA	(-) Pis Credito S/ Compras de Mercadorias	6.785.946,31	C	0,00	0,00	0,00	6.785.946,31	C
113105	1.1.03.01.0005	AA	(-) Cofins Credito S/ Compras de Mercadorias	32.286.138,12	C	0,00	0,00	0,00	32.286.138,12	C
113112	1.1.03.01.0012	AA	ICMS Subistituição Tributaria	0,00		0,00	0,00	0,00	0,00	
113120	1.1.03.01.0020	AA	Entradas de Mercadorias por Transferência	128.502.761,52	D	0,00	0,00	0,00	128.502.761,52	D
113121	1.1.03.01.0021	AA	(-) Saida de Mercadoria por Tranferência	0,00		0,00	0,00	0,00	0,00	
113122	1.1.03.01.0022	AA	ICMS S/ Saidas em Transferência	0,00		0,00	0,00	0,00	0,00	
113123	1.1.03.01.0023	AA	(-) ICMS S/ Entradas em Tranferência	0,00		0,00	0,00	0,00	0,00	
113130	1.1.03.01.0030	AA	Bonificaçao Mercadorias	12.261.711,13	D	0,00	0,00	0,00	12.261.711,13	D
113135	1.1.03.01.0035	AA	(-) Saidas de Bonificação,Doações e Brindes	0,00		0,00	0,00	0,00	0,00	
113136	1.1.03.01.0036	AA	(-) Descontos Bonificados	0,00		0,00	0,00	0,00	0,00	
113140	1.1.03.01.0040	AA	Sobra de Estoque	0,00		0,00	0,00	0,00	0,00	
113141	1.1.03.01.0041	AA	(-) Falta de Estoque	15.199.556,33	C	0,00	0,00	0,00	15.199.556,33	C
113142	1.1.03.01.0042	AA	(-) Perdas de Mercadorias	29.114.424,91	C	0,00	0,00	0,00	29.114.424,91	C
113143	1.1.03.01.0043	AA	(-) Provisão Para Perdas em Estoques	0,00		0,00	0,00	0,00	0,00	
113151	1.1.03.01.0051	AA	Estoque de Materia Prima e Produção	11.624.288,35	D	0,00	0,00	0,00	11.624.288,35	D
113152	1.1.03.01.0052	AA	(-) Custo Consumo Materia Prima e Insumos Produção	1.517.431,54	C	0,00	0,00	0,00	1.517.431,54	C
113160	1.1.03.01.0060	AA	Entradas por Devolução de Mercadorias Vendidas	0,00		0,00	0,00	0,00	0,00	
113161	1.1.03.01.0061	AA	(-) Devolução de Compras de Mercadorias	11.492.315,73	C	0,00	0,00	0,00	11.492.315,73	C
113162	1.1.03.01.0062	AA	ICMS Devolucao Compras	0,00		0,00	0,00	0,00	0,00	
113170	1.1.03.01.0070	AA	Mercadorias Recebidas em Consignação	0,00		0,00	0,00	0,00	0,00	
113175	1.1.03.01.0075	AA	Fretes S/ Compras de Mercadorias	924.413,99	D	0,00	0,00	0,00	924.413,99	D
113180	1.1.03.01.0080	AA	Funrural Sobre Compras de Mercadorias	0,00		0,00	0,00	0,00	0,00	
113190	1.1.03.01.0090	AA	Outras Entradas de Mercadorias	0,00		0,00	0,00	0,00	0,00	
113191	1.1.03.01.0091	AA	(-) ICMS S/ Outras Entradas de Mercadorias	243,79	C	0,00	0,00	0,00	243,79	C
113192	1.1.03.01.0092	AA	(-) Perdas Mercadorias Inventario Fiscal	0,00		0,00	0,00	0,00	0,00	
113193	1.1.03.01.0093	AA	(-) Transferência de Mercadorias p/ Industrializ	0,00		0,00	0,00	0,00	0,00	
113194	1.1.03.01.0094	AA	(-) Consumo Interno de Mercadorias	0,00		0,00	0,00	0,00	0,00	
113195	1.1.03.01.0095	AA	Entradas de Produtos Acabados - Produção	44.688.950,81	D	0,00	0,00	0,00	44.688.950,81	D
113198	1.1.03.01.0098	AA	(-) Custo das Mercadorias Vendidas 1.005.861.799,41	1.005.861.799,41	C	0,00	0,00	0,00	1.005.861.799,41	C
113199	1.1.03.01.0099	AA	(-) Custo Mercadorias Consumidas Internamente	3.294.471,04	C	0,00	0,00	0,00	3.294.471,04	C

Tribunal de Justiça do Estado de Goiás
Documento Assinado e Publicado Digitalmente em 31/08/2026 20:05:22
Assinado por DYOGO CROSARA:00000278122
Localizar pelo código: 109987605432563873183965276, no endereço: https://projudi.tjgo.jus.br/p

Conta	Classificação Contábil	TP	Descrição da Conta	Saldo Inicial	D/C	Débito	Crédito	Movimento	Saldo Atual	DC
113206	1.1.03.01.0100	AA	(-) Custo Mercadorias Vendas Entre Lojas	148.845.699,81	C	0,00	0,00	0,00	148.845.699,81	C
113110	1.1.03.01.0110	AA	Rebaixa de Preço	2.035.654,53	C	0,00	0,00	0,00	2.035.654,53	C
113111	1.1.03.01.0111	AA	Estoque de Trocas	95.925,01	D	0,00	0,00	0,00	95.925,01	D
113113	1.1.03.01.0112	AA	Estoque de Uso e Consumo - (Matriz) - 101	344.810,90	D	0,00	0,00	0,00	344.810,90	D
113114	1.1.03.01.0113	AA	Transitoria de estoque	8.059.193,55	C	0,00	0,00	0,00	8.059.193,55	C
113200	1.1.03.02	SS	ALMOXARIFADO	386.419,37	D	0,00	0,00	0,00	386.419,37	D
113201	1.1.03.02.0001	AA	Materiais Para Uso e Consumo	386.419,37	D	0,00	0,00	0,00	386.419,37	D
113202	1.1.03.02.0002	AA	(-) Transferencia Entre Loja Material Uso e Consumo	0,00		0,00	0,00	0,00	0,00	
113204	1.1.03.02.0004	AA	Outras Mercadorias	0,00		0,00	0,00	0,00	0,00	
113205	1.1.03.02.0005	AA	Sacolinha e Pequenas Embalagens	0,00		0,00	0,00	0,00	0,00	
113300	1.1.03.03	SS	MERCADORIAS EM TRANSITO	2.424.437,78	D	0,00	0,00	0,00	2.424.437,78	D
113301	1.1.03.03.0001	AA	Transferencia Mercadoria Entre L	1.446.378,20	D	0,00	0,00	0,00	1.446.378,20	D
113302	1.1.03.03.0002	AA	(-) ICMS Transferencia Mercadoria Entre Lojas	0,00		0,00	0,00	0,00	0,00	
113303	1.1.03.03.0003	AA	Mercadorias em Negociação	0,00		0,00	0,00	0,00	0,00	
113304	1.1.03.03.0004	AA	Mecadorias Estoques Uso Futuro	0,00		0,00	0,00	0,00	0,00	
113305	1.1.03.03.0005	AA	Transferencia Material de Insumo - Entre Lojas	3.374,00	D	0,00	0,00	0,00	3.374,00	D
113306	1.1.03.03.0006	AA	Transferencia de Embalagens - Entre Lojas	18.242,57	D	0,00	0,00	0,00	18.242,57	D
113307	1.1.03.03.0007	AA	Transferencia de Material de Uso e Consumo - Entre Lojas	969.753,06	D	0,00	0,00	0,00	969.753,06	D
113308	1.1.03.03.0008	AA	Correção de Custo - Estoque de Revenda 1	0,00		0,00	0,00	0,00	0,00	
113309	1.1.03.03.0009	AA	Correção de Custo - Estoque de Troca 2	0,00		0,00	0,00	0,00	0,00	
113310	1.1.03.03.0010	AA	Correção de Custo - Estoque de Insumos 3	13.310,05	C	0,00	0,00	0,00	13.310,05	C
113311	1.1.03.03.0011	AA	Correção de Custo - Estoque de Almoxarifado 4	0,00		0,00	0,00	0,00	0,00	
113500	1.1.03.05	SS	IMPORTAÇÕES EM ANDAMENTO	0,00		0,00	0,00	0,00	0,00	
114000	1.1.04	SS	TÍTULOS E VALORES MOBILIARIOS	0,00		0,00	0,00	0,00	0,00	
114100	1.1.04.01	SS	APLICAÇÕES FINANCEIRAS	0,00		0,00	0,00	0,00	0,00	
115000	1.1.05	SS	DESPESAS DO EXERCÍCIO SEGUINTE	0,00		0,00	0,00	0,00	0,00	
115100	1.1.05.01	SS	DESPESAS PAGAS ANTECIPADAMENTE	0,00		0,00	0,00	0,00	0,00	
115101	1.1.05.01.0001	AA	Seguros Pagos	0,00		0,00	0,00	0,00	0,00	
115102	1.1.05.01.0002	AA	Impostos e Taxas	0,00		0,00	0,00	0,00	0,00	
115103	1.1.05.01.0003	AA	IPVA	0,00		0,00	0,00	0,00	0,00	
115104	1.1.05.01.0004	AA	Contratos de Arrendamento Mercantil	0,00		0,00	0,00	0,00	0,00	
115105	1.1.05.01.0005	AA	Despesas antecipadas	0,00		0,00	0,00	0,00	0,00	
115107	1.1.05.01.0007	AA	Alugueis a Apropriar	0,00		0,00	0,00	0,00	0,00	

Valor: R$ 1.000,00
PROCESSO CÍVEL E DO TRABALHO -> Processo de Conhecimento -> Procedimentos Especiais -> Procedimentos Regidos por Outros Códigos, Leis Esparsas e Regimento
GOIÂNIA - 5ª UPJ VARAS CÍVEIS: 12ª, 20ª, 21ª, 22ª, 23ª E 25ª
Usuário: DYOGO CROSARA - Data: 15/10/2026 10:26:36

Tribunal de Justiça do Estado de Goiás
Documento Assinado e Publicado Digitalmente em 31/08/2026 20:05:22
Assinado por DYOGO CROSARA:00000278122
Localizar pelo código: 109987605432563873183965276, no endereço: https://projudi.tjgo.jus.br/p

Valor: R$ 1.000,00
PROCESSO CÍVEL E DO TRABALHO -> Processo de Conhecimento -> Procedimentos Especiais -> Procedimentos Regidos por Outros Códigos, Leis Esparsas e Regimento
GOIÂNIA - 5ª UPJ VARAS CÍVEIS: 12ª, 20ª, 21ª, 22ª, 23ª E 25ª
Usuário: DYOGO CROSARA - Data: 15/10/2026 10:26:36

Conta	Classificação Contábil	TP	Descrição da Conta	Saldo Inicial	D/C	Débito	Crédito	Movimento	Saldo Atual	DC
120000	1.2	SS	ATIVO NÃO CIRCULANTE	79.846.260,00	D	0,00	0,00	0,00	79.846.260,00	D
121000	1.2.01	SS	REALIZÁVEL A LONGO PRAZO	32.801.299,36	D	0,00	0,00	0,00	32.801.299,36	D
121100	1.2.01.01	SS	FATURAS A RECEBER	0,00		0,00	0,00	0,00	0,00	
121101	1.2.01.01.0001	AA	Títulos de Clientes a Receber -LP	0,00		0,00	0,00	0,00	0,00	
121200	1.2.01.02	SS	CONVENIOS A RECEBER	0,00		0,00	0,00	0,00	0,00	
121201	1.2.01.02.0001	AA	Convenios Empresa - LP	0,00		0,00	0,00	0,00	0,00	
121500	1.2.01.05	SS	CHEQUES EM CARTEIRA	0,00		0,00	0,00	0,00	0,00	
121501	1.2.01.05.0001	AA	Cheques Pré-Datados - LP	0,00		0,00	0,00	0,00	0,00	
121502	1.2.01.05.0002	AA	Cheques em Cobrança - LP	0,00		0,00	0,00	0,00	0,00	
121600	1.2.01.06	SS	TÍTULOS A RECEBER	32.631.977,55	D	0,00	0,00	0,00	32.631.977,55	D
121601	1.2.01.06.0001	AA	Acordos Comerciais - LP	0,00		0,00	0,00	0,00	0,00	
121606	1.2.01.06.0006	AA	Créditos Por Vendas de Imobilizado - LP	0,00		0,00	0,00	0,00	0,00	
121607	1.2.01.06.0007	AA	Créditos Por Vendas de Investimentos - LP	0,00		0,00	0,00	0,00	0,00	
121608	1.2.01.06.0008	AA	Mutuos e Empréstimos a Receber - LP	32.631.977,55	D	0,00	0,00	0,00	32.631.977,55	D
121700	1.2.01.07	SS	ADIANTAMENTO A FORNECEDORES	0,00		0,00	0,00	0,00	0,00	
121701	1.2.01.07.0001	AA	Adiantamentos a Fornecedores Nacionais - LP	0,00		0,00	0,00	0,00	0,00	
121702	1.2.01.07.0002	AA	Adiantamento de Cotas de Consórcio	0,00		0,00	0,00	0,00	0,00	
121900	1.2.01.09	SS	TRIBUTOS A RECUPERAR	0,00		0,00	0,00	0,00	0,00	
121902	1.2.01.09.0002	AA	ICMS Imobilizado a Recuperar - LP	0,00		0,00	0,00	0,00	0,00	
121903	1.2.01.09.0003	AA	(-) ICMS Imobilizado Recuperado/Bx - LP	0,00		0,00	0,00	0,00	0,00	
121904	1.2.01.09.0004	AA	PIS Créditos Lei 10.637/2002 - LP	0,00		0,00	0,00	0,00	0,00	
121905	1.2.01.09.0005	AA	COFINS Créditos Lei 10.833/2003 - LP	0,00		0,00	0,00	0,00	0,00	
121950	1.2.01.10	SS	OUTROS CRÉDITOS	169.321,81	D	0,00	0,00	0,00	169.321,81	D
121951	1.2.01.10.0001	AA	Depósitos Caucionados Por Arrend. Mercantil - LP	0,00		0,00	0,00	0,00	0,00	
121952	1.2.01.10.0002	AA	Depósitos Caucionados - LP	0,00		0,00	0,00	0,00	0,00	
121953	1.2.01.10.0003	AA	Depósitos Judiciais - LP	169.321,81	D	0,00	0,00	0,00	169.321,81	D
121954	1.2.01.10.0004	AA	Mercadorias em Negociação	0,00		0,00	0,00	0,00	0,00	
121955	1.2.01.10.0005	AA	Contestação de Cartão	0,00		0,00	0,00	0,00	0,00	
121980	1.2.01.11	SS	CRÉDITOS COM PESSOAS LIGADAS	0,00		0,00	0,00	0,00	0,00	
121981	1.2.01.11.0001	AA	Conta Corrente Sócios Quotistas	0,00		0,00	0,00	0,00	0,00	
121990	1.2.01.12	SS	EMPRESTIMOS DE MUTUO	0,00		0,00	0,00	0,00	0,00	
121991	1.2.01.12.0001	AA	Tc Produtos	0,00		0,00	0,00	0,00	0,00	
121992	1.2.01.12.0002	AA	Super Barao	0,00		0,00	0,00	0,00	0,00	

Tribunal de Justiça do Estado de Goiás
Documento Assinado e Publicado Digitalmente em 31/08/2026 20:05:22
Assinado por DYOGO CROSARA:00000278122
Localizar pelo código: 109987605432563873183965276, no endereço: https://projudi.tjgo.jus.br/p

Valor: R$ 1.000,00
PROCESSO CÍVEL E DO TRABALHO -> Processo de Conhecimento -> Procedimento -> Procedimentos Especiais -> Procedimentos Regidos por Outros Códigos, Leis Esparsas e Regimento
GOIÂNIA - 5ª UPJ VARAS CÍVEIS: 12ª, 20ª, 21ª, 22ª, 23ª E 25ª
Usuário: DYOGO CROSARA - Data: 15/10/2026 10:26:36

Conta	Classificação Contábil	TP	Descrição da Conta	Saldo Inicial	D/C	Débito	Crédito	Movimento	Saldo Atual	DC
121993	1.2.01.12.0003	AA	Super Brazao	0,00		0,00	0,00	0,00	0,00	
121994	1.2.01.12.0004	AA	Super B (005)	0,00		0,00	0,00	0,00	0,00	
121995	1.2.01.12.0005	AA	Tca Comercio	0,00		0,00	0,00	0,00	0,00	
121996	1.2.01.12.0006	AA	Tkj Comercio	0,00		0,00	0,00	0,00	0,00	
121997	1.2.01.12.0007	AA	Vrc Comercio	0,00		0,00	0,00	0,00	0,00	
121998	1.2.01.12.0008	AA	So Comercio	0,00		0,00	0,00	0,00	0,00	
121999	1.2.01.12.0009	AA	Cb Comercio	0,00		0,00	0,00	0,00	0,00	
121202	1.2.01.12.0010	AA	Ap Comercio	0,00		0,00	0,00	0,00	0,00	
121203	1.2.01.12.0011	AA	Tnm Comercio	0,00		0,00	0,00	0,00	0,00	
121204	1.2.01.12.0012	AA	Sup Barao Alim	0,00		0,00	0,00	0,00	0,00	
122000	1.2.02	SS	TÌTULOS E VALORES IMOBILIARIOS	603.993,12	D	0,00	0,00	0,00	603.993,12	D
122100	1.2.02.01	SS	INVESTIMENTOS TEMPORARIOS PERMANENTES	603.993,12	D	0,00	0,00	0,00	603.993,12	D
122101	1.2.02.01.0001	AA	Titulo de Capitalizacao	50.000,00	D	0,00	0,00	0,00	50.000,00	D
122102	1.2.02.01.0002	AA	Previdencia Privada	0,00		0,00	0,00	0,00	0,00	
122103	1.2.02.01.0003	AA	Consorcios	553.993,12	D	0,00	0,00	0,00	553.993,12	D
123000	1.2.03	SS	INVESTIMENTOS TEMPORARIOS	0,00		0,00	0,00	0,00	0,00	
125000	1.2.05	SS	DESPESAS ANTECIPADAS	0,00		0,00	0,00	0,00	0,00	
125100	1.2.05.01	SS	DESPESAS PAGAS ANTECIPADAMENTE	0,00		0,00	0,00	0,00	0,00	
125101	1.2.05.01.0001	AA	Despesas Pre-Operacionais	0,00		0,00	0,00	0,00	0,00	
126000	1.2.06	SS	INVESTIMENTOS	0,00		0,00	0,00	0,00	0,00	
126100	1.2.06.01	SS	APLICAÇÕES POR INCENTIVOS FISCAIS	0,00		0,00	0,00	0,00	0,00	
126200	1.2.06.02	SS	PARTICIPAÇÕES POR AÇÕES E QUOTAS	0,00		0,00	0,00	0,00	0,00	
126201	1.2.06.02.0001	AA	Participações em Outras Sociedades	0,00		0,00	0,00	0,00	0,00	
126202	1.2.06.02.0002	AA	Cotas Sicoob Unicentro CNPJ 37.395.399/0004-00	0,00		0,00	0,00	0,00	0,00	
126203	1.2.06.02.0003	AA	TNM Comercio de Produtos Alimenticios Ltda	0,00		0,00	0,00	0,00	0,00	
126204	1.2.06.02.0004	AA	TC Comercio de Produtos Alimenticios Ltda	0,00		0,00	0,00	0,00	0,00	
126205	1.2.06.02.0005	AA	Banco Caixa Economica Investimento Ag 2512/003 C/C 2262-8 (014)	0,00		0,00	0,00	0,00	0,00	
126300	1.2.06.03	SS	OUTROS INVESTIMENTOS PERMANENTES	0,00		0,00	0,00	0,00	0,00	
128000	1.2.08	SS	IMOBILIZADO	41.028.392,57	D	0,00	0,00	0,00	41.028.392,57	D
128100	1.2.08.01	SS	IMOBILIZADO TÉCNICO	54.518.359,87	D	0,00	0,00	0,00	54.518.359,87	D
128101	1.2.08.01.0001	AA	Imóveis - Terrenos	1.043.674,50	D	0,00	0,00	0,00	1.043.674,50	D
128102	1.2.08.01.0002	AA	Imóveis - Edificações	0,00		0,00	0,00	0,00	0,00	
128103	1.2.08.01.0003	AA	Instalações Comerciais	12.897.290,65	D	0,00	0,00	0,00	12.897.290,65	D

Tribunal de Justiça do Estado de Goiás
Documento Assinado e Publicado Digitalmente em 31/08/2026 20:05:22
Assinado por DYOGO CROSARA:00000278122
Localizar pelo código: 109987605432563873183965276, no endereço: https://projudi.tjgo.jus.br/p

Valor: R$ 1.000,00
PROCESSO CÍVEL E DO TRABALHO -> Processo de Conhecimento -> Procedimento -> Procedimentos Especiais -> Procedimentos Regidos por Outros Códigos, Leis Esparsas e Regimento
GOIÂNIA - 5ª UPJ VARAS CÍVEIS: 12ª, 20ª, 21ª, 22ª, 23ª E 25ª
Usuário: DYOGO CROSARA - Data: 15/10/2026 10:26:36

Conta	Classificação Contábil	TP	Descrição da Conta	Saldo Inicial	D/C	Débito	Crédito	Movimento	Saldo Atual	DC
128104	1.2.08.01.0004	AA	Maquinas e Equipamentos	10.546.265,43	D	0,00	0,00	0,00	10.546.265,43	D
128105	1.2.08.01.0005	AA	Equipamentos de Processamento Eletrônico de Dados	0,00		0,00	0,00	0,00	0,00	
128106	1.2.08.01.0006	AA	Computadores e Perifericos	3.517.605,33	D	0,00	0,00	0,00	3.517.605,33	D
128107	1.2.08.01.0007	AA	Móveis e Utensílios	5.868.803,58	D	0,00	0,00	0,00	5.868.803,58	D
128108	1.2.08.01.0008	AA	Veículos	1.950.094,00	D	0,00	0,00	0,00	1.950.094,00	D
128109	1.2.08.01.0009	AA	Construções em Andamento	1.245,00	D	0,00	0,00	0,00	1.245,00	D
128110	1.2.08.01.0010	AA	Benfeitorias em Propriedades Arrendadas	18.474.384,48	D	0,00	0,00	0,00	18.474.384,48	D
128111	1.2.08.01.0011	AA	Benfeitorias em Bens Arrendados	34.089,60	D	0,00	0,00	0,00	34.089,60	D
128112	1.2.08.01.0012	AA	Bens Recebidos em Comodato	184.907,30	D	0,00	0,00	0,00	184.907,30	D
128115	1.2.08.01.0015	AA	(-) ICMS a Recuperar Imobilizado	0,00		0,00	0,00	0,00	0,00	
128116	1.2.08.01.0016	AA	Instalações - Sistema Energia Fotovoltaico	0,00		0,00	0,00	0,00	0,00	
128117	1.2.08.01.0017	AA	Direito de Uso CPC 06	0,00		0,00	0,00	0,00	0,00	
128200	1.2.08.02	SS	(-) DEPRECIAÇÃO ACUMULADA	13.506.967,30	C	0,00	0,00	0,00	13.506.967,30	C
128201	1.2.08.02.0001	AA	(-) Imóveis - Edificações	0,00		0,00	0,00	0,00	0,00	
128202	1.2.08.02.0002	AA	(-) Instalações Comerciais	4.976.824,42	C	0,00	0,00	0,00	4.976.824,42	C
128203	1.2.08.02.0003	AA	(-) Maquinas e Equipamentos	2.766.505,57	C	0,00	0,00	0,00	2.766.505,57	C
128204	1.2.08.02.0004	AA	(-) Computadores e Perifericos	2.414.111,61	C	0,00	0,00	0,00	2.414.111,61	C
128205	1.2.08.02.0005	AA	(-) Móveis e Utensílios	1.763.961,19	C	0,00	0,00	0,00	1.763.961,19	C
128206	1.2.08.02.0006	AA	(-) Veículos	1.585.564,51	C	0,00	0,00	0,00	1.585.564,51	C
128207	1.2.08.02.0007	AA	(-) Ferramentas	0,00		0,00	0,00	0,00	0,00	
128208	1.2.08.02.0008	AA	(-) Máquinas de Tração e Transportes	0,00		0,00	0,00	0,00	0,00	
128300	1.2.08.03	SS	(-) AMORTIZAÇÂO ACUMULADA	0,00		0,00	0,00	0,00	0,00	
128303	1.2.08.03.0003	AA	(-) Benfeitorias em Propriedades Arrendadas	0,00		0,00	0,00	0,00	0,00	
128304	1.2.08.03.0004	AA	(-) Benfeitorias em Bens Arrendados	0,00		0,00	0,00	0,00	0,00	
128400	1.2.08.04	SS	CONSTRUÇÕES EM ANDAMENTO	0,00		0,00	0,00	0,00	0,00	
128401	1.2.08.04.0001	AA	Benfeitorias em Propriedades Arrendadas	0,00		0,00	0,00	0,00	0,00	
128402	1.2.08.04.0002	AA	Projeto Construção Loja	0,00		0,00	0,00	0,00	0,00	
128500	1.2.08.05	SS	ATIVOS EM FORMAÇÃO	17.000,00	D	0,00	0,00	0,00	17.000,00	D
128501	1.2.08.05.0001	AA	Bens do Imobilizado em Transito	17.000,00	D	0,00	0,00	0,00	17.000,00	D
128502	1.2.08.05.0002	AA	Contratos de Leasing/Arrendamento Mercantil	0,00		0,00	0,00	0,00	0,00	
128503	1.2.08.05.0003	AA	Imobilizado em formação	0,00		0,00	0,00	0,00	0,00	
128600	1.2.08.06	SS	REMESSAS	0,00		0,00	0,00	0,00	0,00	
128601	1.2.08.06.0001	AA	(-) Remessa para conserto	0,00		0,00	0,00	0,00	0,00	

Valor: R$ 1.000,00
PROCESSO CÍVEL E DO TRABALHO -> Processo de Conhecimento -> Procedimento Especiais -> Procedimentos Regidos por Outros Códigos, Leis Esparsas e Regimento
GOIÂNIA - 5ª UPJ VARAS CÍVEIS: 12ª, 20ª, 21ª, 22ª, 23ª E 25ª
Usuário: DYOGO CROSARA - Data: 15/10/2026 10:26:36

Conta	Classificação Contábil	TP	Descrição da Conta	Saldo Inicial	D/C	Débito	Crédito	Movimento	Saldo Atual	DC
128700	1.2.08.07	SS	ADIANTAMENTO A FORNECEDORES	0,00		0,00	0,00	0,00	0,00	
128701	1.2.08.07.0001	AA	Adiantamento a Fornecedores Imobilizado	0,00		0,00	0,00	0,00	0,00	
128800	1.2.08.08	SS	TRANSFERÊNCIA DE BENS DO IMOBILIZADO	0,00		0,00	0,00	0,00	0,00	
128801	1.2.08.08.0001	AA	Transferência de Bens Entre Filiais	0,00		0,00	0,00	0,00	0,00	
128850	1.2.08.08.0050	AA	(-) Transferência Depreciação Acumulada de Bens	0,00		0,00	0,00	0,00	0,00	
129000	1.2.09	SS	INTANGÍVEIS	5.412.574,95	D	0,00	0,00	0,00	5.412.574,95	D
129100	1.2.09.01	SS	BENS INTANGÍVEIS	5.412.574,95	D	0,00	0,00	0,00	5.412.574,95	D
129101	1.2.09.01.0001	AA	Marcas, Direitos e Patentes	30.000,00	D	0,00	0,00	0,00	30.000,00	D
129102	1.2.09.01.0002	AA	Licenças de Softw ares e Sistemas	1.166.118,68	D	0,00	0,00	0,00	1.166.118,68	D
129103	1.2.09.01.0003	AA	Fundo de Comércio	0,00		0,00	0,00	0,00	0,00	
129104	1.2.09.01.0004	AA	Despesas a Apropriar	0,00		0,00	0,00	0,00	0,00	
129105	1.2.09.01.0005	AA	Juros a Apropriar	0,00		0,00	0,00	0,00	0,00	
129106	1.2.09.01.0006	AA	Fundo de Comercio	4.216.456,27	D	0,00	0,00	0,00	4.216.456,27	D
129200	1.2.09.02	SS	(-) AMORTIZAÇÃO ACUMULADA	0,00		0,00	0,00	0,00	0,00	
129201	1.2.09.02.0001	AA	(-) Marcas, Direitos e Patentes	0,00		0,00	0,00	0,00	0,00	
129202	1.2.09.02.0002	AA	(-) Licenças de Softw ares e Sistemas	0,00		0,00	0,00	0,00	0,00	
190000	1.9	SS	COMPENSAÇÃO ATIVA	2.509.741,78	D	0,00	0,00	0,00	2.509.741,78	D
191000	1.9.01	SS	CONTRATOS E BENS	2.509.741,78	D	0,00	0,00	0,00	2.509.741,78	D
191100	1.9.01.01	SS	MATRIZ/FILIAIS	0,00		0,00	0,00	0,00	0,00	
191101	1.9.01.01.0001	AA	Matriz/Filiais	0,00		0,00	0,00	0,00	0,00	
191200	1.9.01.02	SS	BENS E MERCAD. EM PODER DE TERCEIROS	162.833,20	D	0,00	0,00	0,00	162.833,20	D
191201	1.9.01.02.0001	AA	Bens Remetidos Para Conserto	119.046,09	D	0,00	0,00	0,00	119.046,09	D
191202	1.9.01.02.0002	AA	Mercadorias Remetidas p/ Industrialização	681,89	D	0,00	0,00	0,00	681,89	D
191203	1.9.01.02.0003	AA	Remessa de Mercadorias p/ Feiras e Exposições	0,00		0,00	0,00	0,00	0,00	
191204	1.9.01.02.0004	AA	Remessa de Mercadorias p/ Análise Tecnica	0,00		0,00	0,00	0,00	0,00	
191205	1.9.01.02.0005	AA	Remessa de Bens em Comodato	31.105,22	D	0,00	0,00	0,00	31.105,22	D
191206	1.9.01.02.0006	AA	Retorno Bens Remetidos p/ Conser	0,00		0,00	0,00	0,00	0,00	
191207	1.9.01.02.0007	AA	Remessa Para Locação	12.000,00	D	0,00	0,00	0,00	12.000,00	D
191300	1.9.01.03	SS	BENS DE TERCEIROS SOB NOSSA RESPONSABILIDADE	2.346.908,58	D	0,00	0,00	0,00	2.346.908,58	D
191301	1.9.01.03.0001	AA	Bens Recebidos em Comodato	1.675.042,70	D	0,00	0,00	0,00	1.675.042,70	D
191302	1.9.01.03.0002	AA	Mercadorias Recebidas por Empréstimos	0,00		0,00	0,00	0,00	0,00	
191303	1.9.01.03.0003	AA	Bens Recebidos em Arrendamento Mercantil	0,00		0,00	0,00	0,00	0,00	
191304	1.9.01.03.0004	AA	Bens Recebidos em Demonstração	87.600,00	D	0,00	0,00	0,00	87.600,00	D

Tribunal de Justiça do Estado de Goiás
Documento Assinado e Publicado Digitalmente em 31/08/2026 20:05:22
Assinado por DYOGO CROSARA:00000278122
Localizar pelo código: 109987605432563873183965276, no endereço: https://projudi.tjgo.jus.br/p

Valor: R$ 1.000,00
PROCESSO CÍVEL E DO TRABALHO -> Processo de Conhecimento -> Procedimento -> Procedimentos Especiais -> Procedimentos Regidos por Outros Códigos, Leis Esparsas e Regimento
GOIÂNIA - 5ª UPJ VARAS CÍVEIS: 12ª, 20ª, 21ª, 22ª, 23ª E 25ª
Usuário: DYOGO CROSARA - Data: 15/10/2026 10:26:36

Conta	Classificação Contábil	TP	Descrição da Conta	Saldo Inicial	D/C	Débito	Crédito	Movimento	Saldo Atual	DC
191305	1.9.01.03.0005	AA	Outras Entradas Simples Remessa	232.019,81	D	0,00	0,00	0,00	232.019,81	D
191306	1.9.01.03.0006	AA	Bens Remetidos em Comodato	0,00		0,00	0,00	0,00	0,00	
191307	1.9.01.03.0007	AA	Bens Recebidos em Consignação	352.246,07	D	0,00	0,00	0,00	352.246,07	D
191400	1.9.01.04	SS	TRANSFERÊNCIAS DE MERCADORIAS/MATERIAIS	0,00		0,00	0,00	0,00	0,00	
191401	1.9.01.04.0001	AA	Transferências Para Depósito Próprio	0,00		0,00	0,00	0,00	0,00	
191500	1.9.01.05	SS	RECEBIMENTO DE CONTAS CORRESPONDENTE BANCÁRIO	0,00		0,00	0,00	0,00	0,00	
191501	1.9.01.05.0001	AA	Recebimento de Contas Correspondente Bancário	0,00		0,00	0,00	0,00	0,00	
191600	1.9.01.06	SS	TRANSFERÊNCIA DE CRÉDITOS ICMS	0,00		0,00	0,00	0,00	0,00	
191601	1.9.01.06.0001	AA	Transferência De Créditos Icms Entre Filiais	0,00		0,00	0,00	0,00	0,00	
191700	1.9.01.07	SS	DESPESAS A APROPRIAR	0,00		0,00	0,00	0,00	0,00	
191701	1.9.01.07.0001	AA	Despesas a Aproprias	0,00		0,00	0,00	0,00	0,00	
191702	1.9.01.07.0002	AA	Juros a Aprorpiar	0,00		0,00	0,00	0,00	0,00	
191703	1.9.01.07.0003	AA	Multa a Apropriar	0,00		0,00	0,00	0,00	0,00	
191704	1.9.01.07.0004	AA	Multa Formal	0,00		0,00	0,00	0,00	0,00	
200000	2	SS	PASSIVO	128.505.737,11	C	0,00	0,00	0,00	128.505.737,11	C
210000	2.1	SS	PASSIVO CIRCULANTE	252.022.610,66	C	0,00	0,00	0,00	252.022.610,66	C
211000	2.1.01	SS	OBRIGAÇÕES OPERACIONAIS	252.022.610,66	C	0,00	0,00	0,00	252.022.610,66	C
211100	2.1.01.01	SS	FORNECEDORES	78.782.331,30	C	0,00	0,00	0,00	78.782.331,30	C
211101	2.1.01.01.0001	AA	Fornecedores Diversos	78.782.331,30	C	0,00	0,00	0,00	78.782.331,30	C
211102	2.1.01.01.0002	AA	Fornecedores de Mercadorias p/ Consumo	0,00		0,00	0,00	0,00	0,00	
211104	2.1.01.01.0004	AA	Fornecedores de Serviços	0,00		0,00	0,00	0,00	0,00	
211105	2.1.01.01.0005	AA	Fornecedores Tributários Federais	0,00		0,00	0,00	0,00	0,00	
211106	2.1.01.01.0006	AA	Fornecedores Tributários Estaduais	0,00		0,00	0,00	0,00	0,00	
211107	2.1.01.01.0007	AA	Fornecedores Tributários Municipais	0,00		0,00	0,00	0,00	0,00	
211109	2.1.01.01.0008	AA	Fornecedores Funcionários	0,00		0,00	0,00	0,00	0,00	
211108	2.1.01.01.0009	AA	Fornecedor Sindicais	0,00		0,00	0,00	0,00	0,00	
211110	2.1.01.01.0010	AA	Fornecedores de Mercadorias Lojas Barão	0,00		0,00	0,00	0,00	0,00	
211200	2.1.01.02	SS	TÍTULOS A PAGAR	119.476,05	C	0,00	0,00	0,00	119.476,05	C
211201	2.1.01.02.0001	AA	Obrigações por Aquisição de Imobilizado	0,00		0,00	0,00	0,00	0,00	
211202	2.1.01.02.0002	AA	Obrigações por Aquisição de Investimentos	0,00		0,00	0,00	0,00	0,00	
211203	2.1.01.02.0003	AA	Acordos Comerciais	119.476,05	C	0,00	0,00	0,00	119.476,05	C
211204	2.1.01.02.0004	AA	Saldo Verba - Gestão Comecial	0,00		0,00	0,00	0,00	0,00	
211205	2.1.01.02.0005	AA	Saldo Verba - Gestor Divino	0,00		0,00	0,00	0,00	0,00	

Tribunal de Justiça do Estado de Goiás
Documento Assinado e Publicado Digitalmente em 31/08/2026 20:05:22
Assinado por DYOGO CROSARA:00000278122
Localizar pelo código: 109987605432563873183965276, no endereço: https://projudi.tjgo.jus.br/p

Valor: R$ 1.000,00
PROCESSO CÍVEL E DO TRABALHO -> Processo de Conhecimento -> Procedimentos Especiais -> Procedimentos Regidos por Outros Códigos, Leis Esparsas e Regimento
GOIÂNIA - 5ª UPJ VARAS CÍVEIS: 12ª, 20ª, 21ª, 22ª, 23ª E 25ª
Usuário: DYOGO CROSARA - Data: 15/10/2026 10:26:36

Conta	Classificação Contábil	TP	Descrição da Conta	Saldo Inicial	D/C	Débito	Crédito	Movimento	Saldo Atual	DC
211206	2.1.01.02.0006	AA	Saldo Verba - Gestor Hildelio	0,00		0,00	0,00	0,00	0,00	
211207	2.1.01.02.0007	AA	Saldo Verba - Gestor Zanilson	0,00		0,00	0,00	0,00	0,00	
211300	2.1.01.03	SS	HONORÁRIOS E SALÁRIOS A PAGAR	4.080.357,85	C	0,00	0,00	0,00	4.080.357,85	C
211301	2.1.01.03.0001	AA	Salários e Ordenados a Pagar	503.902,31	D	0,00	0,00	0,00	503.902,31	D
211302	2.1.01.03.0002	AA	Funcionarios a pagar	0,00		0,00	0,00	0,00	0,00	
211304	2.1.01.03.0004	AA	Pró - Labore a Pagar	20.000,00	D	0,00	0,00	0,00	20.000,00	D
211305	2.1.01.03.0005	AA	Pensão Alimenticia a Pagar	3.688,42	C	0,00	0,00	0,00	3.688,42	C
211306	2.1.01.03.0006	AA	Descontos Policard e Vale Card	0,00		0,00	0,00	0,00	0,00	
211307	2.1.01.03.0007	AA	Convênios Colaboradores Folha	136.041,78	C	0,00	0,00	0,00	136.041,78	C
211308	2.1.01.03.0008	AA	Ferias a pagar	156.016,33	C	0,00	0,00	0,00	156.016,33	C
211309	2.1.01.03.0009	AA	13 a pagar	0,00		0,00	0,00	0,00	0,00	
211312	2.1.01.03.0012	AA	Rescisão a Pagar	4.297.165,51	C	0,00	0,00	0,00	4.297.165,51	C
211313	2.1.01.03.0013	AA	Quebra de Caixa	11.348,12	C	0,00	0,00	0,00	11.348,12	C
211400	2.1.01.04	SS	CONTRIBUÇÕES SOCIAIS À RECOLHER	19.686.640,13	C	0,00	0,00	0,00	19.686.640,13	C
211401	2.1.01.04.0001	AA	INSS Folha de Salários à Recolher	16.123.969,53	C	0,00	0,00	0,00	16.123.969,53	C
211402	2.1.01.04.0002	AA	FGTS à Pagar	2.499.580,58	C	0,00	0,00	0,00	2.499.580,58	C
211403	2.1.01.04.0003	AA	Contribuições Sindicais Empregados à Recolher	0,00		0,00	0,00	0,00	0,00	
211404	2.1.01.04.0004	AA	Contribuições Associativas Empregados à Recolher	0,00		0,00	0,00	0,00	0,00	
211405	2.1.01.04.0005	AA	INSS Sobre Serviços	1.061.309,04	C	0,00	0,00	0,00	1.061.309,04	C
211406	2.1.01.04.0006	AA	ISS Retido sobre Serviços	1.780,98	C	0,00	0,00	0,00	1.780,98	C
211500	2.1.01.05	SS	IMPOSTOS E TAXAS À PAGAR	20.173.231,08	C	0,00	0,00	0,00	20.173.231,08	C
211501	2.1.01.05.0001	AA	ICMS à Recolher	13.682.816,07	C	0,00	0,00	0,00	13.682.816,07	C
211502	2.1.01.05.0002	AA	ICMS Diferencial de Aliquota à Pagar	853,93	C	0,00	0,00	0,00	853,93	C
211503	2.1.01.05.0003	AA	ICMS Substituição Tributária à Recolher	1.676.246,22	C	0,00	0,00	0,00	1.676.246,22	C
211504	2.1.01.05.0004	AA	PIS à Pagar	472.521,89	C	0,00	0,00	0,00	472.521,89	C
211505	2.1.01.05.0005	AA	COFINS à Pagar	2.568.399,33	C	0,00	0,00	0,00	2.568.399,33	C
211506	2.1.01.05.0006	AA	IRRF à Recolher	893.969,58	C	0,00	0,00	0,00	893.969,58	C
211507	2.1.01.05.0007	AA	ISS Retido S/ Nota Fiscal de Serviço à Recolher	171.774,34	C	0,00	0,00	0,00	171.774,34	C
211508	2.1.01.05.0008	AA	Contribuições Sociais a Recolher	0,00		0,00	0,00	0,00	0,00	
211509	2.1.01.05.0009	AA	IPTU à Pagar	125.362,25	C	0,00	0,00	0,00	125.362,25	C
211510	2.1.01.05.0010	AA	Funrural à Recolher	115.474,42	C	0,00	0,00	0,00	115.474,42	C
211511	2.1.01.05.0011	AA	Outros Impostos e Taxas à Recolher	0,00		0,00	0,00	0,00	0,00	
211512	2.1.01.05.0012	AA	ICMS Parcelamento a Recolher	0,00		0,00	0,00	0,00	0,00	

Tribunal de Justiça do Estado de Goiás
Documento Assinado e Publicado Digitalmente em 31/08/2026 20:05:22
Assinado por DYOGO CROSARA:00000278122
Localizar pelo código: 109987605432563873183965276, no endereço: https://projudi.tjgo.jus.br/p

Valor: R$ 1.000,00
PROCESSO CÍVEL E DO TRABALHO -> Processo de Conhecimento -> Procedimento Comum -> Procedimentos Especiais -> Procedimentos Regidos por Outros Códigos, Leis Esparsas e Regimento
GOIÂNIA - 5ª UPJ VARAS CÍVEIS: 12ª, 20ª, 21ª, 22ª, 23ª E 25ª
Usuário: DYOGO CROSARA - Data: 15/10/2026 10:26:36

Conta	Classificação Contábil	TP	Descrição da Conta	Saldo Inicial	D/C	Débito	Crédito	Movimento	Saldo Atual	DC
211513	2.1.01.05.0013	AA	IPVA - A pagar	0,00		0,00	0,00	0,00	0,00	
211514	2.1.01.05.0014	AA	Simples Nacional à pagar	0,00		0,00	0,00	0,00	0,00	
211515	2.1.01.05.0015	AA	CRF à Recolher	379.206,31	C	0,00	0,00	0,00	379.206,31	C
211516	2.1.01.05.0016	AA	Protege à Recolher	86.606,74	C	0,00	0,00	0,00	86.606,74	C
211517	2.1.01.05.0017	AA	Tributos Federais	0,00		0,00	0,00	0,00	0,00	
211518	2.1.01.05.0018	AA	Tributos Estaduais	0,00		0,00	0,00	0,00	0,00	
211519	2.1.01.05.0019	AA	Tributos Municipais	0,00		0,00	0,00	0,00	0,00	
211520	2.1.01.05.0020	AA	ISS Retido S/ Serviços Tomados à Recolher	0,00		0,00	0,00	0,00	0,00	
211521	2.1.01.05.0021	AA	IRRF s/ Folha	0,00		0,00	0,00	0,00	0,00	
211522	2.1.01.05.0022	AA	IRPJ a Recolher	0,00		0,00	0,00	0,00	0,00	
211600	2.1.01.06	SS	EMPRÉSTIMOS E FINANCIAMENTOS À PAGAR	27.548.461,04	C	0,00	0,00	0,00	27.548.461,04	C
211601	2.1.01.06.0001	AA	Empréstimos Financiamentos Safra	0,00		0,00	0,00	0,00	0,00	
211602	2.1.01.06.0002	AA	Empréstimos de Terceiros	3.012.857,98	C	0,00	0,00	0,00	3.012.857,98	C
211603	2.1.01.06.0003	AA	Conta corrente c/ o sócio	0,00		0,00	0,00	0,00	0,00	
211604	2.1.01.06.0004	AA	Empréstimo Banco Tribanco	0,00		0,00	0,00	0,00	0,00	
211605	2.1.01.06.0005	AA	Caixa Economica	0,00		0,00	0,00	0,00	0,00	
211606	2.1.01.06.0006	AA	Empréstimo Banco Tribanco - 838780 (012)	0,00		0,00	0,00	0,00	0,00	
211607	2.1.01.06.0007	AA	Empréstimo Banco Safra - 5024246 (012)	0,00		0,00	0,00	0,00	0,00	
211608	2.1.01.06.0008	AA	Empréstimo Banco Safra - 5024254 (012)	0,00		0,00	0,00	0,00	0,00	
211609	2.1.01.06.0009	AA	Emprestimo Banco Safra - 5028314 (016)	0,00		0,00	0,00	0,00	0,00	
211610	2.1.01.06.0010	AA	Emprestimo Banco Tribanco - 838845 (018)	0,00		0,00	0,00	0,00	0,00	
211611	2.1.01.06.0011	AA	Emprestimo Banco Tribanco - 838846 (019)	0,00		0,00	0,00	0,00	0,00	
211612	2.1.01.06.0012	AA	Emprestimo Banco Tribanco - 838847 (021)	0,00		0,00	0,00	0,00	0,00	
211613	2.1.01.06.0013	AA	Emprestimo Banco Tribanco - 838849 (022)	0,00		0,00	0,00	0,00	0,00	
211614	2.1.01.06.0014	AA	Emprestimo Banco Tribanco - 838848 (020)	0,00		0,00	0,00	0,00	0,00	
211615	2.1.01.06.0015	AA	Emprestimo Banco Tribanco - 838844 (017)	0,00		0,00	0,00	0,00	0,00	
211616	2.1.01.06.0016	AA	Emprestimo Banco Tribanco - 838597 (016)	0,00		0,00	0,00	0,00	0,00	
211617	2.1.01.06.0017	AA	Emprestimo Banco Safra - 5017070 (014)	0,00		0,00	0,00	0,00	0,00	
211618	2.1.01.06.0018	AA	Emprestimo Banco Safra - 5017088 (014)	0,00		0,00	0,00	0,00	0,00	
211619	2.1.01.06.0019	AA	Emprestimo Banco Safra - 5018378 (014)	0,00		0,00	0,00	0,00	0,00	
211620	2.1.01.06.0020	AA	Emprestimo Banco Safra - 5018386 (014)	0,00		0,00	0,00	0,00	0,00	
211621	2.1.01.06.0021	AA	Emprestimo Banco Tribanco - 838852 (024)	0,00		0,00	0,00	0,00	0,00	
211622	2.1.01.06.0022	AA	Emprestimo Banco Tribanco - 838790 (015)	0,00		0,00	0,00	0,00	0,00	

Tribunal de Justiça do Estado de Goiás
Documento Assinado e Publicado Digitalmente em 31/08/2026 20:05:22
Assinado por DYOGO CROSARA:00000278122
Localizar pelo código: 109987605432563873183965276, no endereço: https://projudi.tjgo.jus.br/p

Conta	Classificação Contábil	TP	Descrição da Conta	Saldo Inicial	D/C	Débito	Crédito	Movimento	Saldo Atual	DC
211623	2.1.01.06.0023	AA	Emprestimo Banco Safra - 5020526 (004)	0,00		0,00	0,00	0,00	0,00	
211624	2.1.01.06.0024	AA	Emprestimo Banco Safra - 5020496 (004)	0,00		0,00	0,00	0,00	0,00	
211625	2.1.01.06.0025	AA	Emprestimo Banco Caixa Economica - 2512 (004)	0,00		0,00	0,00	0,00	0,00	
211626	2.1.01.06.0026	AA	Emprestimo Banco Safra - 5020500 (010)	0,00		0,00	0,00	0,00	0,00	
211627	2.1.01.06.0027	AA	Emprestimo Banco Safra - 5020518 (010)	0,00		0,00	0,00	0,00	0,00	
211628	2.1.01.06.0028	AA	Emprestimo Banco Tribanco - 838791 (010)	0,00		0,00	0,00	0,00	0,00	
211629	2.1.01.06.0029	AA	Emprestimo Banco Safra - 5026516 (011)	0,00		0,00	0,00	0,00	0,00	
211630	2.1.01.06.0030	AA	Emprestimo Banco Safra - 5026524 (011)	0,00		0,00	0,00	0,00	0,00	
211631	2.1.01.06.0031	AA	Emprestimo Banco Tribanco - 838786 (011)	0,00		0,00	0,00	0,00	0,00	
211632	2.1.01.06.0032	AA	Emprestimo Banco Safra - 5030777 (002)	0,00		0,00	0,00	0,00	0,00	
211633	2.1.01.06.0033	AA	Emprestimo Banco Safra - 5030785 (002)	0,00		0,00	0,00	0,00	0,00	
211634	2.1.01.06.0034	AA	Emprestimo Banco Safra - 5030793 (002)	0,00		0,00	0,00	0,00	0,00	
211635	2.1.01.06.0035	AA	Emprestimo Banco Safra - 5031439 (013)	0,00		0,00	0,00	0,00	0,00	
211636	2.1.01.06.0036	AA	Emprestimo Banco Safra - 5031447 (013)	0,00		0,00	0,00	0,00	0,00	
211637	2.1.01.06.0037	AA	Emprestimo Banco Tribanco - 838842 (013)	0,00		0,00	0,00	0,00	0,00	
211638	2.1.01.06.0038	AA	Emprestimo Banco Tribanco - 510555 (009)	0,00		0,00	0,00	0,00	0,00	
211639	2.1.01.06.0039	AA	Emprestimo Banco Tribanco - 838787 (005)	0,00		0,00	0,00	0,00	0,00	
211640	2.1.01.06.0040	AA	Emprestimo Banco Caixa Economica - 2970 (003)	0,00		0,00	0,00	0,00	0,00	
211642	2.1.01.06.0042	AA	Emprestimo Banco do Brasil - 20211215000000654	0,00		0,00	0,00	0,00	0,00	
211646	2.1.01.06.0046	AA	Antecipação de Cartão - Banco Safra	0,00		0,00	0,00	0,00	0,00	
211647	2.1.01.06.0047	AA	Antecipação de Cartão - Tribanco	0,00		0,00	0,00	0,00	0,00	
211648	2.1.01.06.0048	AA	Emprestimo Pessoa Fisica	0,00		0,00	0,00	0,00	0,00	
211649	2.1.01.06.0049	AA	Empréstimos & Financiamentos Banco Safra	392.177,37	C	0,00	0,00	0,00	392.177,37	C
211650	2.1.01.06.0050	AA	(-) Juros a Transcorrer Banco Safra	30.229,18	D	0,00	0,00	0,00	30.229,18	D
211651	2.1.01.06.0051	AA	Empréstimos & Financiamentos Banco Tribanco	0,00		0,00	0,00	0,00	0,00	
211652	2.1.01.06.0052	AA	(-) Juros a Transcorrer Banco Tribanco	0,00		0,00	0,00	0,00	0,00	
211653	2.1.01.06.0053	AA	Empréstimos & Financiamentos Banco Caixa	2.255.095,59	C	0,00	0,00	0,00	2.255.095,59	C
211654	2.1.01.06.0054	AA	(-) Juros a Transcorrer Banco Caixa	573.376,25	D	0,00	0,00	0,00	573.376,25	D
211655	2.1.01.06.0055	AA	(-) Juros a Transcorrer - Emprestimo Terceiros	0,00		0,00	0,00	0,00	0,00	
211656	2.1.01.06.0056	AA	Empréstimos & Financiamentos Banco do Brasil	0,00		0,00	0,00	0,00	0,00	
211657	2.1.01.06.0057	AA	(-) Juros a Transcorrer - Emprestimo Banco do Brasil	0,57	D	0,00	0,00	0,00	0,57	D
211658	2.1.01.06.0058	AA	Fundo de Comercio	0,00		0,00	0,00	0,00	0,00	
211659	2.1.01.06.0059	AA	Afac	0,00		0,00	0,00	0,00	0,00	

Valor: R$ 1.000,00
PROCESSO CÍVEL E DO TRABALHO -> Processo de Conhecimento -> Procedimentos Especiais -> Procedimentos Regidos por Outros Códigos, Leis Esparsas e Regimento
GOIÂNIA - 5ª UPJ VARAS CÍVEIS: 12ª, 20ª, 21ª, 22ª, 23ª E 25ª
Usuário: DYOGO CROSARA - Data: 15/10/2026 10:26:36

Tribunal de Justiça do Estado de Goiás
Documento Assinado e Publicado Digitalmente em 31/08/2026 20:05:22
Assinado por DYOGO CROSARA:00000278122
Localizar pelo código: 109987605432563873183965276, no endereço: https://projudi.tjgo.jus.br/p

Valor: R$ 1.000,00
PROCESSO CÍVEL E DO TRABALHO -> Processo de Conhecimento -> Procedimentos Especiais -> Procedimentos Regidos por Outros Códigos, Leis Esparsas e Regimento
GOIÂNIA - 5ª UPJ VARAS CÍVEIS: 12ª, 20ª, 21ª, 22ª, 23ª E 25ª
Usuário: DYOGO CROSARA - Data: 15/10/2026 10:26:36

Conta	Classificação Contábil	TP	Descrição da Conta	Saldo Inicial	D/C	Débito	Crédito	Movimento	Saldo Atual	DC
211660	2.1.01.06.0060	AA	Leasing Daycoval	203.906,86	C	0,00	0,00	0,00	203.906,86	C
211661	2.1.01.06.0061	AA	(-) Juros Transcorrer Dycoval	31.339,32	D	0,00	0,00	0,00	31.339,32	D
211662	2.1.01.06.0062	AA	Cartao Corporativo	0,00		0,00	0,00	0,00	0,00	
211663	2.1.01.06.0063	AA	Emprestimos & Financiamentos Banco Itaú	20.064.477,44	C	0,00	0,00	0,00	20.064.477,44	C
211664	2.1.01.06.0064	AA	(-) Juros a Trnascorrer - Emprestimos Itaú	5.809.477,44	D	0,00	0,00	0,00	5.809.477,44	D
211665	2.1.01.06.0065	AA	Emprestimos e Financiamentos Banco Sofisa	2.789.455,11	C	0,00	0,00	0,00	2.789.455,11	C
211666	2.1.01.06.0066	AA	(-) Juros a Transcorrer Banco Sofisa	1.216.547,00	D	0,00	0,00	0,00	1.216.547,00	D
211667	2.1.01.06.0067	AA	Emprestimos & Financiamentos Banco Santander	0,00		0,00	0,00	0,00	0,00	
211668	2.1.01.06.0068	AA	(-) Juros a Transcorrer Banco Santander	0,00		0,00	0,00	0,00	0,00	
211669	2.1.01.06.0069	AA	Emprestimos & Financiamentos Banco C6 Bank	3.364.448,62	C	0,00	0,00	0,00	3.364.448,62	C
211670	2.1.01.06.0070	AA	(-) Juros a Transcorrer Banco C6 Bank	545.716,51	D	0,00	0,00	0,00	545.716,51	D
211671	2.1.01.06.0071	AA	Emprestimo & Financiamentos Banco BMP Sociedade	2.771.729,49	C	0,00	0,00	0,00	2.771.729,49	C
211672	2.1.01.06.0072	AA	(-) Juros a Transcorrer - Empres. Financiamentos Banco BMP Sociedade	660.644,88	D	0,00	0,00	0,00	660.644,88	D
211673	2.1.01.06.0073	AA	Emprestimo & Financiamento Banco Bradesco	862.260,89	C	0,00	0,00	0,00	862.260,89	C
211674	2.1.01.06.0074	AA	(-) Juros a Transcorrer - Empres. Financiamentos Banco Bradesco	81.035,80	D	0,00	0,00	0,00	81.035,80	D
211675	2.1.01.06.0075	AA	Emprestimo & Financiamentos Banco TC Securitizadora S.A	855.946,83	C	0,00	0,00	0,00	855.946,83	C
211676	2.1.01.06.0076	AA	(-) Juros a Transcorrer - Empres. Financiamentos Banco TC Securitizadora S.A	75.528,19	D	0,00	0,00	0,00	75.528,19	D
211699	2.1.01.06.0099	AA	(-) Encargos s/ Arrend. Mercantil à Transcorrer	0,00		0,00	0,00	0,00	0,00	
211700	2.1.01.07	SS	PARCELAMENTOS TRIBUTÁRIOS	86.990.189,09	C	0,00	0,00	0,00	86.990.189,09	C
211701	2.1.01.07.0001	AA	Parcelamentos de Icms	0,00		0,00	0,00	0,00	0,00	
211702	2.1.01.07.0002	AA	Parcelamento Icms nº 3359646	0,00		0,00	0,00	0,00	0,00	
211703	2.1.01.07.0003	AA	Parcelamento Icms nº 3613917	0,00		0,00	0,00	0,00	0,00	
211704	2.1.01.07.0004	AA	Parcelamento Icms nº 4930436	0,00		0,00	0,00	0,00	0,00	
211705	2.1.01.07.0005	AA	Parcelamento Icms nº 5244358	0,00		0,00	0,00	0,00	0,00	
211706	2.1.01.07.0006	AA	Parcelamento Icms nº 2660113	0,00		0,00	0,00	0,00	0,00	
211707	2.1.01.07.0007	AA	Parcelamento Icms nº 3613950	0,00		0,00	0,00	0,00	0,00	
211708	2.1.01.07.0008	AA	Parcelamento Icms nº 5186722	0,00		0,00	0,00	0,00	0,00	
211709	2.1.01.07.0009	AA	Parcelamento Icms nº 5650810	0,00		0,00	0,00	0,00	0,00	
211710	2.1.01.07.0010	AA	Parcelamento Icms nº 3613836	0,00		0,00	0,00	0,00	0,00	
211711	2.1.01.07.0011	AA	Parcelamento Icms nº 5178940	0,00		0,00	0,00	0,00	0,00	
211712	2.1.01.07.0012	AA	Parcelamento Icms nº 5187125	0,00		0,00	0,00	0,00	0,00	
211713	2.1.01.07.0013	AA	Parcelamento Icms nº 5244544	0,00		0,00	0,00	0,00	0,00	
211714	2.1.01.07.0014	AA	Parcelamento Icms nº 5199522	0,00		0,00	0,00	0,00	0,00	

Tribunal de Justiça do Estado de Goiás
Documento Assinado e Publicado Digitalmente em 31/08/2026 20:05:22
Assinado por DYOGO CROSARA:00000278122
Localizar pelo código: 109987605432563873183965276, no endereço: https://projudi.tjgo.jus.br/p

Valor: R$ 1.000,00
PROCESSO CÍVEL E DO TRABALHO -> Processo de Conhecimento -> Procedimento -> Procedimentos Especiais -> Procedimentos Regidos por Outros Códigos, Leis Esparsas e Regimento
GOIÂNIA - 5ª UPJ VARAS CÍVEIS: 12ª, 20ª, 21ª, 22ª, 23ª E 25ª
Usuário: DYOGO CROSARA - Data: 15/10/2026 10:26:36

Conta	Classificação Contábil	TP	Descrição da Conta	Saldo Inicial	D/C	Débito	Crédito	Movimento	Saldo Atual	DC
211715	2.1.01.07.0015	AA	Parcelamento Icms nº 5244447	0,00		0,00	0,00	0,00	0,00	
211716	2.1.01.07.0016	AA	Parcelamento Icms nº 4277961	0,00		0,00	0,00	0,00	0,00	
211717	2.1.01.07.0017	AA	Parcelamento Icms nº 4683846	0,00		0,00	0,00	0,00	0,00	
211718	2.1.01.07.0018	AA	Parcelamento Icms nº 5186927	0,00		0,00	0,00	0,00	0,00	
211719	2.1.01.07.0019	AA	Parcelamento Icms nº 5187257	0,00		0,00	0,00	0,00	0,00	
211720	2.1.01.07.0020	AA	Parcelamento Icms nº 5199620	0,00		0,00	0,00	0,00	0,00	
211721	2.1.01.07.0021	AA	Parcelamento Icms nº 5187052	0,00		0,00	0,00	0,00	0,00	
211722	2.1.01.07.0022	AA	Parcelamento Icms nº 4609573	0,00		0,00	0,00	0,00	0,00	
211723	2.1.01.07.0023	AA	Parcelamento Icms nº 4920724	0,00		0,00	0,00	0,00	0,00	
211724	2.1.01.07.0024	AA	Parcelamento Icms nº 5187079	0,00		0,00	0,00	0,00	0,00	
211725	2.1.01.07.0025	AA	Parcelamento Icms nº 4920414	0,00		0,00	0,00	0,00	0,00	
211726	2.1.01.07.0026	AA	Parcelamento Icms nº 5127572	0,00		0,00	0,00	0,00	0,00	
211727	2.1.01.07.0027	AA	Parcelamento Icms nº 5186749	0,00		0,00	0,00	0,00	0,00	
211728	2.1.01.07.0028	AA	Parcelamento Icms nº 5186846	0,00		0,00	0,00	0,00	0,00	
211729	2.1.01.07.0029	AA	Parcelamento Icms nº 5187320	0,00		0,00	0,00	0,00	0,00	
211730	2.1.01.07.0030	AA	Parcelamento Icms nº 5187389	0,00		0,00	0,00	0,00	0,00	
211731	2.1.01.07.0031	AA	Parcelamento Icms nº 5199921	0,00		0,00	0,00	0,00	0,00	
211732	2.1.01.07.0032	AA	Parcelamento Icms nº 5199956	0,00		0,00	0,00	0,00	0,00	
211733	2.1.01.07.0033	AA	Parcelamento Icms nº 5798990	0,00		0,00	0,00	0,00	0,00	
211734	2.1.01.07.0034	AA	Parcelamento Inss 006.230.873	0,00		0,00	0,00	0,00	0,00	
211735	2.1.01.07.0035	AA	Parcelamento Simples Nacional	0,00		0,00	0,00	0,00	0,00	
211736	2.1.01.07.0036	AA	Parcelamento INSS	0,00		0,00	0,00	0,00	0,00	
211737	2.1.01.07.0037	AA	Parcelamento ICMS	86.543.836,16	C	0,00	0,00	0,00	86.543.836,16	C
211738	2.1.01.07.0038	AA	(-) Juros a Transcorrer s/ Parcelamento ICMS CP	0,00		0,00	0,00	0,00	0,00	
211739	2.1.01.07.0039	AA	Parcelamento de INSS	495.314,47	C	0,00	0,00	0,00	495.314,47	C
211740	2.1.01.07.0040	AA	(-) Juros a Transcorrer s/ Parcelamento INSS	72.786,91	D	0,00	0,00	0,00	72.786,91	D
211741	2.1.01.07.0041	AA	Parcelamentos de Impostos Federais	83.478,01	C	0,00	0,00	0,00	83.478,01	C
211742	2.1.01.07.0042	AA	(-) Juros a Transcorrer - Parcelamentos Federais	59.652,64	D	0,00	0,00	0,00	59.652,64	D
211800	2.1.01.08	SS	XXXXXXXXXXXX	0,00		0,00	0,00	0,00	0,00	
211900	2.1.01.09	SS	OUTRAS OBRIGAÇÕES	14.641.924,12	C	0,00	0,00	0,00	14.641.924,12	C
211901	2.1.01.09.0001	AA	Contratos de Arrendamento Mercantil à Pagar	0,00		0,00	0,00	0,00	0,00	
211902	2.1.01.09.0002	AA	(-) Encargos S/ Arrend. Mercantil á Transcorrer	0,00		0,00	0,00	0,00	0,00	
211903	2.1.01.09.0003	AA	Adiantamento de Clientes	0,00		0,00	0,00	0,00	0,00	

Valor: R$ 1.000,00
PROCESSO CÍVEL E DO TRABALHO -> Processo de Conhecimento -> Procedimento -> Procedimentos Especiais -> Procedimentos Regidos por Outros Códigos, Leis Esparsas e Regimento
GOIÂNIA - 5ª UPJ VARAS CÍVEIS: 12ª, 20ª, 21ª, 22ª, 23ª E 25ª
Usuário: DYOGO CROSARA - Data: 15/10/2026 10:26:36

Conta	Classificação Contábil	TP	Descrição da Conta	Saldo Inicial	D/C	Débito	Crédito	Movimento	Saldo Atual	DC
211904	2.1.01.09.0004	AA	Convênio Colaboradores	0,00		0,00	0,00	0,00	0,00	
211905	2.1.01.09.0005	AA	Devolução de Vendas Trocas Clientes	2.342,15	C	0,00	0,00	0,00	2.342,15	C
211906	2.1.01.09.0006	AA	Bonificações Recebidas p/ Pagto.	0,00		0,00	0,00	0,00	0,00	
211907	2.1.01.09.0007	AA	Seguros à Pagar	0,00		0,00	0,00	0,00	0,00	
211908	2.1.01.09.0008	AA	Comissões à Pagar	325,98	C	0,00	0,00	0,00	325,98	C
211911	2.1.01.09.0011	AA	Adiantamentos a Fornecedores e Viagens	0,00		0,00	0,00	0,00	0,00	
211912	2.1.01.09.0012	AA	Recarga Get Net	0,00		0,00	0,00	0,00	0,00	
211913	2.1.01.09.0013	AA	Aluguéis a Pagar	6.814.673,45	C	0,00	0,00	0,00	6.814.673,45	C
211914	2.1.01.09.0014	AA	Mútuos e Empréstimos a Pagar	1.183.566,63	C	0,00	0,00	0,00	1.183.566,63	C
211915	2.1.01.09.0015	AA	Distribuição Socios	0,00		0,00	0,00	0,00	0,00	
211916	2.1.01.09.0016	AA	Processos Judiciais	3.442,50	C	0,00	0,00	0,00	3.442,50	C
211917	2.1.01.09.0017	AA	Acordos Comerciais a Realizar	0,00		0,00	0,00	0,00	0,00	
211918	2.1.01.09.0018	AA	Trocas Mercadorias	0,00		0,00	0,00	0,00	0,00	
211919	2.1.01.09.0019	AA	Outras Contas a Pagar - Funcionarios	0,00		0,00	0,00	0,00	0,00	
211920	2.1.01.09.0020	AA	Fatura - Convênios - Cartão	0,00		0,00	0,00	0,00	0,00	
211921	2.1.01.09.0021	AA	Outras Contas a Pagar	0,00		0,00	0,00	0,00	0,00	
211922	2.1.01.09.0022	AA	Convenio Clientes	0,00		0,00	0,00	0,00	0,00	
211923	2.1.01.09.0023	AA	Outros Titulos a Pagar	0,00		0,00	0,00	0,00	0,00	
211925	2.1.01.09.0025	AA	Troco Solidario Para Entidades Filantropicas	0,00		0,00	0,00	0,00	0,00	
211926	2.1.01.09.0026	AA	Contra Vale	0,00		0,00	0,00	0,00	0,00	
211927	2.1.01.09.0027	AA	Depósitos Bancários Clientes/Fornecedores à Identificar	0,00		0,00	0,00	0,00	0,00	
211928	2.1.01.09.0028	AA	Consórcio a Pagar	0,00		0,00	0,00	0,00	0,00	
211929	2.1.01.09.0029	AA	Estoque de Terceiros	0,00		0,00	0,00	0,00	0,00	
211930	2.1.01.09.0030	AA	Adiantamento de Fornecedores	0,00		0,00	0,00	0,00	0,00	
211931	2.1.01.09.0031	AA	Energia á Pagar	0,00		0,00	0,00	0,00	0,00	
211932	2.1.01.09.0032	AA	Valores a Realizar	0,00		0,00	0,00	0,00	0,00	
211933	2.1.01.09.0033	AA	Aporte de Capital	2.000,00	C	0,00	0,00	0,00	2.000,00	C
211934	2.1.01.09.0034	AA	Compensação Acordos Bonificação	19.015,32	C	0,00	0,00	0,00	19.015,32	C
211935	2.1.01.09.0035	AA	Adiantamento de Lucro	0,00		0,00	0,00	0,00	0,00	
211936	2.1.01.09.0036	AA	Subvenção para Investimento	0,00		0,00	0,00	0,00	0,00	
211937	2.1.01.09.0037	AA	Faturamento Antecipado	0,00		0,00	0,00	0,00	0,00	
211938	2.1.01.09.0038	AA	Repasse Anjos	0,00		0,00	0,00	0,00	0,00	
211939	2.1.01.09.0039	AA	Contingências Trabalhistas	0,00		0,00	0,00	0,00	0,00	

Tribunal de Justiça do Estado de Goiás
Documento Assinado e Publicado Digitalmente em 31/08/2026 20:05:22
Assinado por DYOGO CROSARA:00000278122
Localizar pelo código: 109987605432563873183965276, no endereço: https://projudi.tjgo.jus.br/p

Conta	Classificação Contábil	TP	Descrição da Conta	Saldo Inicial	D/C	Débito	Crédito	Movimento	Saldo Atual	DC
211940	2.1.01.09.0040	AA	Arrendamento CPC 06 CP	0,00		0,00	0,00	0,00	0,00	
211941	2.1.01.09.0041	AA	Fatura Cartao de Credito Itau	0,00		0,00	0,00	0,00	0,00	
211942	2.1.01.09.0042	AA	Mutuos e Empréstimos a Pagar - HRA	5.235.976,10	C	0,00	0,00	0,00	5.235.976,10	C
211943	2.1.01.09.0043	AA	Outras Contas a Pagar - Factory	1.380.581,99	C	0,00	0,00	0,00	1.380.581,99	C
212000	2.1.02	SS	OBRIGAÇÕES PROVISIONADAS	0,00		0,00	0,00	0,00	0,00	
212100	2.1.02.01	SS	PROVISÃO PARA O IMPOSTO DE RENDA	0,00		0,00	0,00	0,00	0,00	
212101	2.1.02.01.0001	AA	Imposto de Renda à Pagar	0,00		0,00	0,00	0,00	0,00	
212200	2.1.02.02	SS	CONTRIBUIÇÃO SOCIAL SOBRE O LUCRO	0,00		0,00	0,00	0,00	0,00	
212201	2.1.02.02.0001	AA	Contribuição Social Sobre o Lucro à Pagar	0,00		0,00	0,00	0,00	0,00	
212300	2.1.02.03	SS	PROVISÃO PARA FÉRIAS	0,00		0,00	0,00	0,00	0,00	
212301	2.1.02.03.0001	AA	Provisão Para Férias	0,00		0,00	0,00	0,00	0,00	
212350	2.1.02.03.0050	AA	(-) Antecipação de Férias	0,00		0,00	0,00	0,00	0,00	
212400	2.1.02.04	SS	PROVISÃO PARA 13º SALÁRIO	0,00		0,00	0,00	0,00	0,00	
212401	2.1.02.04.0001	AA	Provisão Para 13º Salário	0,00		0,00	0,00	0,00	0,00	
212450	2.1.02.04.0050	AA	(-) Antecipação de 13º Salário	0,00		0,00	0,00	0,00	0,00	
212500	2.1.02.05	SS	JUROS SOBRE CAPITAL PRÓPRIO	0,00		0,00	0,00	0,00	0,00	
212501	2.1.02.05.0001	AA	Juros Sobre o Capital Próprio	0,00		0,00	0,00	0,00	0,00	
212600	2.1.02.06	SS	PROVISÃO PARA CONTINGÊNCIAS FISCAIS E OUTRAS	0,00		0,00	0,00	0,00	0,00	
212601	2.1.02.06.0001	AA	Provisão para Contingências Fiscais	0,00		0,00	0,00	0,00	0,00	
212602	2.1.02.06.0002	AA	Provisão para Contingências Trabalhistas	0,00		0,00	0,00	0,00	0,00	
212603	2.1.02.06.0003	AA	Provisão para Contingências Ações Cívis	0,00		0,00	0,00	0,00	0,00	
212604	2.1.03	SS	Conta Garantida	0,00		0,00	0,00	0,00	0,00	
212605	2.1.03.01	SS	Conta Garantida	0,00		0,00	0,00	0,00	0,00	
212606	2.1.03.01.0001	AA	Emprestimo Conta Garantida	0,00		0,00	0,00	0,00	0,00	
212607	2.1.03.01.0002	AA	Conta Garantida - Banco Itaú Ag 0147 - C/C 69214-9 (014)	0,00		0,00	0,00	0,00	0,00	
212700	2.1.04	SS	PROVISÕES FOLHA DE PAGAMENTO	0,00		0,00	0,00	0,00	0,00	
212701	2.1.04.01	SS	Provisão - Férias	0,00		0,00	0,00	0,00	0,00	
212702	2.1.04.01.0001	AA	Férias	0,00		0,00	0,00	0,00	0,00	
212703	2.1.04.01.0002	AA	Inns sobre Férias	0,00		0,00	0,00	0,00	0,00	
212704	2.1.04.01.0003	AA	Fgts sobre Férias	0,00		0,00	0,00	0,00	0,00	
212705	2.1.04.02	SS	Provisão -13º Salario	0,00		0,00	0,00	0,00	0,00	
212706	2.1.04.02.0001	AA	13º Salario	0,00		0,00	0,00	0,00	0,00	
212707	2.1.04.02.0002	AA	Inss sobre 13º	0,00		0,00	0,00	0,00	0,00	

Valor: R$ 1.000,00
PROCESSO CÍVEL E DO TRABALHO -> Processo de Conhecimento -> Procedimentos Especiais -> Procedimentos Regidos por Outros Códigos, Leis Esparsas e Regimento
GOIÂNIA - 5ª UPJ VARAS CÍVEIS: 12ª, 20ª, 21ª, 22ª, 23ª E 25ª
Usuário: DYOGO CROSARA - Data: 15/10/2026 10:26:36

Tribunal de Justiça do Estado de Goiás
Documento Assinado e Publicado Digitalmente em 31/08/2026 20:05:22
Assinado por DYOGO CROSARA:00000278122
Localizar pelo código: 109987605432563873183965276, no endereço: https://projudi.tjgo.jus.br/p

Valor: R$ 1.000,00
PROCESSO CÍVEL E DO TRABALHO -> Processo de Conhecimento -> Procedimento -> Procedimentos Especiais -> Procedimentos Regidos por Outros Códigos, Leis Esparsas e Regimento
GOIÂNIA - 5ª UPJ VARAS CÍVEIS: 12ª, 20ª, 21ª, 22ª, 23ª E 25ª
Usuário: DYOGO CROSARA - Data: 15/10/2026 10:26:36

Conta	Classificação Contábil	TP	Descrição da Conta	Saldo Inicial	D/C	Débito	Crédito	Movimento	Saldo Atual	DC
212708	2.1.04.02.0003	AA	Fgts sobre 13º	0,00		0,00	0,00	0,00	0,00	
220000	2.2	SS	PASSIVO NÃO CIRCULANTE	11.355.226,11	C	0,00	0,00	0,00	11.355.226,11	C
221000	2.2.01	SS	EXIGÍVEL A LONGO PRAZO	11.355.226,11	C	0,00	0,00	0,00	11.355.226,11	C
221100	2.2.01.01	SS	FORNECEDORES	0,00		0,00	0,00	0,00	0,00	
221101	2.2.01.01.0001	AA	Fornecedores de Mercadorias p/ Revenda - LP	0,00		0,00	0,00	0,00	0,00	
221104	2.2.01.01.0003	AA	Fornecedores de Serviços - LP	0,00		0,00	0,00	0,00	0,00	
221109	2.2.01.01.0004	AA	Fornecedores Diversos - LP	0,00		0,00	0,00	0,00	0,00	
221110	2.2.01.01.0005	AA	Cheques Prescritos a Pagar	0,00		0,00	0,00	0,00	0,00	
221200	2.2.01.02	SS	TÍTULOS A PAGAR	0,00		0,00	0,00	0,00	0,00	
221201	2.2.01.02.0001	AA	Obrigações por Aquisição de Imobilizado - LP	0,00		0,00	0,00	0,00	0,00	
221202	2.2.01.02.0002	AA	Obrigações por Aquisição de Investimentos - LP	0,00		0,00	0,00	0,00	0,00	
221203	2.2.01.02.0003	AA	Comissões Crédito Judicial	0,00		0,00	0,00	0,00	0,00	
221400	2.2.01.04	SS	CONTRIBUIÇÕES SOCIAIS A RECOLHER	0,00		0,00	0,00	0,00	0,00	
221500	2.2.01.05	SS	IMPOSTOS E TAXAS A PAGAR	0,00		0,00	0,00	0,00	0,00	
221600	2.2.01.06	SS	EMPRÉSTIMOS E FINANCIAMENTOS À PAGAR	10.438.403,00	C	0,00	0,00	0,00	10.438.403,00	C
221601	2.2.01.06.0001	AA	Caixa Economica CC/514-6	0,00		0,00	0,00	0,00	0,00	
221602	2.2.01.06.0002	AA	Emprestimos c/Terceiros - LP	0,00		0,00	0,00	0,00	0,00	
221603	2.2.01.06.0003	AA	Emprestimo Banco Safra - 5020496 (04)	0,00		0,00	0,00	0,00	0,00	
221604	2.2.01.06.0004	AA	Emorestimo Banco Safra - 5020526 (04)	0,00		0,00	0,00	0,00	0,00	
221605	2.2.01.06.0005	AA	Emprestimo Banco Safra - 5020500 (010)	0,00		0,00	0,00	0,00	0,00	
221606	2.2.01.06.0006	AA	Emprestimo Banco Safra - 5020518 (010)	0,00		0,00	0,00	0,00	0,00	
221607	2.2.01.06.0007	AA	Emprestimo Banco Tribanco - 602732 (010)	0,00		0,00	0,00	0,00	0,00	
221608	2.2.01.06.0008	AA	Empréstimo Banco Safra - 5024246 (012)	0,00		0,00	0,00	0,00	0,00	
221610	2.2.01.06.0010	AA	Banco Safra Limite bancario (012)	0,00		0,00	0,00	0,00	0,00	
221611	2.2.01.06.0011	AA	Empréstimo Banco Safra - 5024254 (012)	0,00		0,00	0,00	0,00	0,00	
221612	2.2.01.06.0012	AA	Emprestimo Banco Safra - 5018386 (014)	0,00		0,00	0,00	0,00	0,00	
221613	2.2.01.06.0013	AA	Emprestimo Banco Safra - 5017070 (014)	0,00		0,00	0,00	0,00	0,00	
221614	2.2.01.06.0014	AA	Emprestimo Banco Safra - 5018378 (014)	0,00		0,00	0,00	0,00	0,00	
221615	2.2.01.06.0015	AA	Emprestimo Banco Safra - 5017088 (014)	0,00		0,00	0,00	0,00	0,00	
221616	2.2.01.06.0016	AA	Emprestimo Banco Tribanco - 1981200 (014)	0,00		0,00	0,00	0,00	0,00	
221617	2.2.01.06.0017	AA	Emprestimo Banco Safra - 5026516 (011)	0,00		0,00	0,00	0,00	0,00	
221618	2.2.01.06.0018	AA	Emprestimo Banco Safra - 5026524 (011)	0,00		0,00	0,00	0,00	0,00	
221619	2.2.01.06.0019	AA	Emprestimo Banco Safra - 5028314 (016)	0,00		0,00	0,00	0,00	0,00	

Tribunal de Justiça do Estado de Goiás
Documento Assinado e Publicado Digitalmente em 31/08/2026 20:05:22
Assinado por DYOGO CROSARA:00000278122
Localizar pelo código: 109987605432563873183965276, no endereço: https://projudi.tjgo.jus.br/p

Valor: R$ 1.000,00
PROCESSO CÍVEL E DO TRABALHO -> Processo de Conhecimento -> Procedimento de Conh
GOIÂNIA - 5ª UPJ VARAS CÍVEIS: 12ª, 20ª, 21ª, 22ª, 23ª E 25ª
Usuário: DYOGO CROSARA - Data: 15/10/2026 10:26:36

Conta	Classificação Contábil	TP	Descrição da Conta	Saldo Inicial	D/C	Débito	Crédito	Movimento	Saldo Atual	DC
221620	2.2.01.06.0020	AA	Emprestimo Banco Safra - 5030777 (02)	0,00		0,00	0,00	0,00	0,00	
221621	2.2.01.06.0021	AA	Emprestimo Banco Safra - 5030785 (02)	0,00		0,00	0,00	0,00	0,00	
221622	2.2.01.06.0022	AA	Emprestimo Banco Safra - 5030793 (02)	0,00		0,00	0,00	0,00	0,00	
221623	2.2.01.06.0023	AA	Emprestimo Banco Safra - 5031439 (013)	0,00		0,00	0,00	0,00	0,00	
221624	2.2.01.06.0024	AA	Emprestimo Banco Safra - 5031447 (013)	0,00		0,00	0,00	0,00	0,00	
221625	2.2.01.06.0025	AA	Emprestimo Banco Triangulo - 510555 (09)	0,00		0,00	0,00	0,00	0,00	
221626	2.2.01.06.0026	AA	Emprestimo Banco Triangulo - 838597 (016)	0,00		0,00	0,00	0,00	0,00	
221627	2.2.01.06.0027	AA	Emprestimo Banco Triangulo - 838852 (024)	0,00		0,00	0,00	0,00	0,00	
221628	2.2.01.06.0028	AA	Emprestimo Banco Triangulo - 838780 (012)	0,00		0,00	0,00	0,00	0,00	
221629	2.2.01.06.0029	AA	Emprestimo Banco Triangulo - 838786 (011)	0,00		0,00	0,00	0,00	0,00	
221630	2.2.01.06.0030	AA	Emprestimo Banco Triangulo -838787 (05)	0,00		0,00	0,00	0,00	0,00	
221631	2.2.01.06.0031	AA	Emprestimo Banco Triangulo - 838790 (015)	0,00		0,00	0,00	0,00	0,00	
221632	2.2.01.06.0032	AA	Emprestimo Banco Triangulo - 838791 (010)	0,00		0,00	0,00	0,00	0,00	
221633	2.2.01.06.0033	AA	Emprestimo Banco Triangulo - 838842 (013)	0,00		0,00	0,00	0,00	0,00	
221634	2.2.01.06.0034	AA	Emprestimo Banco Triangulo - 838844 (017)	0,00		0,00	0,00	0,00	0,00	
221635	2.2.01.06.0035	AA	Emprestimo Banco Triangulo - 838845 (018)	0,00		0,00	0,00	0,00	0,00	
221636	2.2.01.06.0036	AA	Emprestimo Banco Triangulo - 838846 (019)	0,00		0,00	0,00	0,00	0,00	
221637	2.2.01.06.0037	AA	Emprestimo Banco Triangulo - 838847 (021)	0,00		0,00	0,00	0,00	0,00	
221638	2.2.01.06.0038	AA	Emprestimo Banco Triangulo - 838848 (020)	0,00		0,00	0,00	0,00	0,00	
221639	2.2.01.06.0039	AA	Emprestimo Banco Triangulo - 838849 (022)	0,00		0,00	0,00	0,00	0,00	
221640	2.2.01.06.0040	AA	Emprestimo Banco CEF - 2970 (03)	0,00		0,00	0,00	0,00	0,00	
221641	2.2.01.06.0041	AA	Emprestimo Banco CEF - 2512 (04)	0,00		0,00	0,00	0,00	0,00	
221642	2.2.01.06.0042	AA	Emprestimo Pessoa Fisica	0,00		0,00	0,00	0,00	0,00	
221643	2.2.01.06.0043	AA	Emprestimo Banco do Brasil - 2021121500000	0,00		0,00	0,00	0,00	0,00	
221644	2.2.01.06.0044	AA	Empréstimos & Financiamentos Banco Safra - LP	0,00		0,00	0,00	0,00	0,00	
221645	2.2.01.06.0045	AA	(-) Juros a Transcorrer Banco Safra - LP	0,00		0,00	0,00	0,00	0,00	
221646	2.2.01.06.0046	AA	Empréstimos & Financiamentos Banco Tribanco - LP	0,00		0,00	0,00	0,00	0,00	
221647	2.2.01.06.0047	AA	(-) Juros a Transcorrer Banco Tribanco - LP	0,00		0,00	0,00	0,00	0,00	
221648	2.2.01.06.0048	AA	Empréstimos & Financiamentos Banco Caixa - LP	0,00		0,00	0,00	0,00	0,00	
221649	2.2.01.06.0049	AA	(-) Juros a Transcorrer Banco Caixa - LP	0,00		0,00	0,00	0,00	0,00	
221650	2.2.01.06.0050	AA	Empréstimos & Financiamentos Banco do Brasil - LP	11.453.492,00	C	0,00	0,00	0,00	11.453.492,00	C
221651	2.2.01.06.0051	AA	(-) Juros a Transcorrer Banco do Brasil - LP	1.015.089,00	D	0,00	0,00	0,00	1.015.089,00	D
221652	2.2.01.06.0052	AA	Emprestimo Terceiros - LP	0,00		0,00	0,00	0,00	0,00	

Tribunal de Justiça do Estado de Goiás
Documento Assinado e Publicado Digitalmente em 31/08/2026 20:05:22
Assinado por DYOGO CROSARA:00000278122
Localizar pelo código: 109987605432563873183965276, no endereço: https://projudi.tjgo.jus.br/p

Valor: R$ 1.000,00
PROCESSO CÍVEL E DO TRABALHO -> Processo de Conhecimento -> Procedimentos Especiais -> Procedimentos Regidos por Outros Códigos, Leis Esparsas e Regimento
GOIÂNIA - 5ª UPJ VARAS CÍVEIS: 12ª, 20ª, 21ª, 22ª, 23ª E 25ª
Usuário: DYOGO CROSARA - Data: 15/10/2026 10:26:36

Conta	Classificação Contábil	TP	Descrição da Conta	Saldo Inicial	D/C	Débito	Crédito	Movimento	Saldo Atual	DC
221653	2.2.01.06.0053	AA	(-) Juros a Transcorrer Emprestimo Terceiros - LP	0,00		0,00	0,00	0,00	0,00	
221654	2.2.01.06.0054	AA	Leasing Daycoval LP	0,00		0,00	0,00	0,00	0,00	
221655	2.2.01.06.0055	AA	(-) Juros a Transcorrer Daycoval - LP	0,00		0,00	0,00	0,00	0,00	
221656	2.2.01.06.0056	AA	Emprestimos e Financiamentos Banco Itau - LP	0,00		0,00	0,00	0,00	0,00	
221657	2.2.01.06.0057	AA	(-) Juros a Transcorrer Banco Itaú - LP	0,00		0,00	0,00	0,00	0,00	
221660	2.2.01.06.0060	AA	Emprestimos e Financiamentos Banco Sofisa - LP	0,00		0,00	0,00	0,00	0,00	
221661	2.2.01.06.0061	AA	(-) Juros a Transcorrer Emprestimo Banco Sofisa - LP	0,00		0,00	0,00	0,00	0,00	
221662	2.2.01.06.0062	AA	Empréstimos & Financiamentos Banco C6 Bank - LP	0,00		0,00	0,00	0,00	0,00	
221663	2.2.01.06.0063	AA	(-) Juros a Transcorrer Emprestimo Banco C6 Bank - LP	0,00		0,00	0,00	0,00	0,00	
221664	2.2.01.06.0064	AA	Emprestimo & Financiamentos Banco BMP Sociedade - LP	0,00		0,00	0,00	0,00	0,00	
221665	2.2.01.06.0065	AA	(-) Juros a Transcorrer Bacno BMP Sociedade - LP	0,00		0,00	0,00	0,00	0,00	
221666	2.2.01.06.0066	AA	Emprestimo & Financiamentos Banco Bradesco - LP	0,00		0,00	0,00	0,00	0,00	
221667	2.2.01.06.0067	AA	(-) Juros a Transcorrer Banco Bradesco - LP	0,00		0,00	0,00	0,00	0,00	
221668	2.2.01.06.0068	AA	Emprestimo & Financiamentos Banco TC Securitizadora S.A - LP	0,00		0,00	0,00	0,00	0,00	
221669	2.2.01.06.0069	AA	(-) Juros a Transcorrer Banco TC Securitizadora S.A - LP	0,00		0,00	0,00	0,00	0,00	
221700	2.2.01.07	SS	EMPRESTIMO DE MUTUO	0,00		0,00	0,00	0,00	0,00	
221701	2.2.01.07.0001	AA	Super Baraão (005)	0,00		0,00	0,00	0,00	0,00	
221702	2.2.01.07.0002	AA	Adiantamento Para Aumento de Capital - LP	0,00		0,00	0,00	0,00	0,00	
221800	2.2.01.08	SS	Parcelamento de Tributos	916.823,11	C	0,00	0,00	0,00	916.823,11	C
221801	2.2.01.08.0001	AA	Parcelamento Icms nº 3359646	0,00		0,00	0,00	0,00	0,00	
221802	2.2.01.08.0002	AA	Parcelamento Icms nº 3613917	0,00		0,00	0,00	0,00	0,00	
221803	2.2.01.08.0003	AA	Parcelamento Icms nº 4930436	0,00		0,00	0,00	0,00	0,00	
221804	2.2.01.08.0004	AA	Parcelamento Icms nº 5244358	0,00		0,00	0,00	0,00	0,00	
221805	2.2.01.08.0005	AA	Parcelamento Icms nº 2660113	0,00		0,00	0,00	0,00	0,00	
221806	2.2.01.08.0006	AA	Parcelamento Icms nº 3613950	0,00		0,00	0,00	0,00	0,00	
221807	2.2.01.08.0007	AA	Parcelamento Icms nº 5186722	0,00		0,00	0,00	0,00	0,00	
221808	2.2.01.08.0008	AA	Parcelamento Icms nº 5650810	0,00		0,00	0,00	0,00	0,00	
221809	2.2.01.08.0009	AA	Parcelamento Icms nº 3613836	0,00		0,00	0,00	0,00	0,00	
221810	2.2.01.08.0010	AA	Parcelamento Icms nº 5178940	0,00		0,00	0,00	0,00	0,00	
221811	2.2.01.08.0011	AA	Parcelamento Icms nº 5187125	0,00		0,00	0,00	0,00	0,00	
221812	2.2.01.08.0012	AA	Parcelamento Icms nº 5244544	0,00		0,00	0,00	0,00	0,00	
221813	2.2.01.08.0013	AA	Parcelamento Icms nº 5199522	0,00		0,00	0,00	0,00	0,00	
221814	2.2.01.08.0014	AA	Parcelamento Icms nº 5244447	0,00		0,00	0,00	0,00	0,00	

Tribunal de Justiça do Estado de Goiás
Documento Assinado e Publicado Digitalmente em 31/08/2026 20:05:22
Assinado por DYOGO CROSARA:00000278122
Localizar pelo código: 109987605432563873183965276, no endereço: https://projudi.tjgo.jus.br/p

Valor: R$ 1.000,00
PROCESSO CÍVEL E DO TRABALHO -> Processo de Conhecimento -> Procedimento -> Procedimentos Especiais -> Procedimentos Regidos por Outros Códigos, Leis Esparsas e Regimento
GOIÂNIA - 5ª UPJ VARAS CÍVEIS: 12ª, 20ª, 21ª, 22ª, 23ª E 25ª
Usuário: DYOGO CROSARA - Data: 15/10/2026 10:26:36

Conta	Classificação Contábil	TP	Descrição da Conta	Saldo Inicial	D/C	Débito	Crédito	Movimento	Saldo Atual	DC
221815	2.2.01.08.0015	AA	Parcelamento Icms nº 4277961	0,00		0,00	0,00	0,00	0,00	
221816	2.2.01.08.0016	AA	Parcelamento Icms nº 4683846	0,00		0,00	0,00	0,00	0,00	
221817	2.2.01.08.0017	AA	Parcelamento Icms nº 5186927	0,00		0,00	0,00	0,00	0,00	
221818	2.2.01.08.0018	AA	Parcelamento Icms nº 5187257	0,00		0,00	0,00	0,00	0,00	
221819	2.2.01.08.0019	AA	Parcelamento Icms nº 5199620	0,00		0,00	0,00	0,00	0,00	
221820	2.2.01.08.0020	AA	Parcelamento Icms nº 5187052	0,00		0,00	0,00	0,00	0,00	
221821	2.2.01.08.0021	AA	Parcelamento Icms nº 4609573	0,00		0,00	0,00	0,00	0,00	
221822	2.2.01.08.0022	AA	Parcelamento Icms nº 4920724	0,00		0,00	0,00	0,00	0,00	
221823	2.2.01.08.0023	AA	Parcelamento Icms nº 5187079	0,00		0,00	0,00	0,00	0,00	
221824	2.2.01.08.0024	AA	Parcelamento Icms nº 4920414	0,00		0,00	0,00	0,00	0,00	
221825	2.2.01.08.0025	AA	Parcelamento Icms nº 5127572	0,00		0,00	0,00	0,00	0,00	
221826	2.2.01.08.0026	AA	Parcelamento Icms nº 5186749	0,00		0,00	0,00	0,00	0,00	
221827	2.2.01.08.0027	AA	Parcelamento Icms nº 5186846	0,00		0,00	0,00	0,00	0,00	
221828	2.2.01.08.0028	AA	Parcelamento Icms nº 5187320	0,00		0,00	0,00	0,00	0,00	
221829	2.2.01.08.0029	AA	Parcelamento Icms nº 5187389	0,00		0,00	0,00	0,00	0,00	
221830	2.2.01.08.0030	AA	Parcelamento Icms nº 5199921	0,00		0,00	0,00	0,00	0,00	
221831	2.2.01.08.0031	AA	Parcelamento Icms nº 5199956	0,00		0,00	0,00	0,00	0,00	
221832	2.2.01.08.0032	AA	Parcelamento Icms nº 5798990	0,00		0,00	0,00	0,00	0,00	
221833	2.2.01.08.0033	AA	Parcelamento Tributario ICMS LP	0,00		0,00	0,00	0,00	0,00	
221834	2.2.01.08.0034	AA	Parcelamento Tributário INSS LP	916.823,11	C	0,00	0,00	0,00	916.823,11	C
221835	2.2.01.08.0035	AA	(-) Juros a Transcorrer s/ Parcelamento ICMS LP	0,00		0,00	0,00	0,00	0,00	
221836	2.2.01.08.0036	AA	Parcelamento Tributário Federal	0,00		0,00	0,00	0,00	0,00	
221837	2.2.01.08.0037	AA	(-) Juros a Transcorrer Parcelamento Tributario Federal - LP	0,00		0,00	0,00	0,00	0,00	
221900	2.2.01.09	SS	OUTRAS OBRIGAÇÕES	0,00		0,00	0,00	0,00	0,00	
221904	2.2.01.09.0004	AA	Seguros à Pagar - LP	0,00		0,00	0,00	0,00	0,00	
221906	2.2.01.09.0006	AA	Contratos de Arrendamento Mercantil à Pagar - LP	0,00		0,00	0,00	0,00	0,00	
221907	2.2.01.09.0007	AA	(-) Encargos s/Arrend. Merc. à Transcorrer - LP	0,00		0,00	0,00	0,00	0,00	
221908	2.2.01.09.0008	AA	Outras Contas à Pagar - LP	0,00		0,00	0,00	0,00	0,00	
221909	2.2.01.09.0009	AA	Contratos de Receita	0,00		0,00	0,00	0,00	0,00	
221910	2.2.01.09.0010	AA	Arrendamento CPC 06 - LP	0,00		0,00	0,00	0,00	0,00	
222000	2.2.02	SS	OBRIGAÇÕES PROVISIONADAS	0,00		0,00	0,00	0,00	0,00	
222100	2.2.02.01	SS	PROVISÃO PARA O IMPOSTO DE RENDA	0,00		0,00	0,00	0,00	0,00	
222200	2.2.02.02	SS	CONTRIBUIÇÃO SOCIAL SOBRE O LUCRO	0,00		0,00	0,00	0,00	0,00	

Tribunal de Justiça do Estado de Goiás
Documento Assinado e Publicado Digitalmente em 31/08/2026 20:05:22
Assinado por DYOGO CROSARA:00000278122
Localizar pelo código: 109987605432563873183965276, no endereço: https://projudi.tjgo.jus.br/p

Valor: R$ 1.000,00
PROCESSO CÍVEL E DO TRABALHO -> Processo de Conhecimento -> Procedimento de Conh
GOIÂNIA - 5ª UPJ VARAS CÍVEIS: 12ª, 20ª, 21ª, 22ª, 23ª E 25ª
Usuário: DYOGO CROSARA - Data: 15/10/2026 10:26:36

Conta	Classificação Contábil	TP	Descrição da Conta	Saldo Inicial	D/C	Débito	Crédito	Movimento	Saldo Atual	DC
222300	2.2.02.03	SS	PROVISÃO PARA CONTINGÊNCIAS FISCAIS E OUTRAS	0,00		0,00	0,00	0,00	0,00	
222301	2.2.02.03.0001	AA	Provisão para Contingências Fiscais - LP	0,00		0,00	0,00	0,00	0,00	
222302	2.2.02.03.0002	AA	Provisão para Contingências Trabalhistas - LP	0,00		0,00	0,00	0,00	0,00	
222303	2.2.02.03.0003	AA	Provisão para Contingências Ações Cível - LP	0,00		0,00	0,00	0,00	0,00	
230000	2.3	SS	RESULTADOS DIFERIDOS	0,00		0,00	0,00	0,00	0,00	
231000	2.3.01	SS	RESULTADOS DIFERIDOS	0,00		0,00	0,00	0,00	0,00	
231100	2.3.01.01	SS	RECEITAS DIFERIDAS	0,00		0,00	0,00	0,00	0,00	
231101	2.3.01.01.0001	AA	Receitas Recebidas Antecipadamente	0,00		0,00	0,00	0,00	0,00	
239900	2.3.01.09	SS	CUSTO DAS RECEITAS DIFERIDAS	0,00		0,00	0,00	0,00	0,00	
239901	2.3.01.09.0001	AA	Custo das Receitas Recebidas Antecipadamente	0,00		0,00	0,00	0,00	0,00	
250000	2.5	SS	PATRIMÔNIO LÍQUIDO	137.381.841,44	D	0,00	0,00	0,00	137.381.841,44	D
251000	2.5.01	SS	CAPITAL SOCIAL	13.169.002,49	C	0,00	0,00	0,00	13.169.002,49	C
251100	2.5.01.01	SS	CAPITAL REALIZADO	13.169.002,49	C	0,00	0,00	0,00	13.169.002,49	C
251101	2.5.01.01.0001	AA	Capital Subscrito	0,00		0,00	0,00	0,00	0,00	
251103	2.5.01.01.0003	AA	Tarcisio Alcantara	0,00		0,00	0,00	0,00	0,00	
251104	2.5.01.01.0004	AA	Claudia Marta da Costa Alcantara	0,00		0,00	0,00	0,00	0,00	
251105	2.5.01.01.0005	AA	Tarcisio Alcantara Filho	0,00		0,00	0,00	0,00	0,00	
251106	2.5.01.01.0006	AA	HRA Participação	11.852.102,25	C	0,00	0,00	0,00	11.852.102,25	C
251107	2.5.01.01.0007	AA	CMC A Administração	0,00		0,00	0,00	0,00	0,00	
251108	2.5.01.01.0008	AA	TA Administração	0,00		0,00	0,00	0,00	0,00	
251109	2.5.01.01.0009	AA	LSGS PARTICIPAÇÕES LTDA	1.316.900,24	C	0,00	0,00	0,00	1.316.900,24	C
251110	2.5.01.01.0010	AA	RRS PARTICIPAÇÕES LTDA	0,00		0,00	0,00	0,00	0,00	
251102	2.5.01.01.9999	AA	(-) Capital a Integralizar	0,00		0,00	0,00	0,00	0,00	
252000	2.5.02	SS	RESERVAS DE CAPITAL	0,00		0,00	0,00	0,00	0,00	
252100	2.5.02.01	SS	DIVIDENDOS RECEBIDOS	0,00		0,00	0,00	0,00	0,00	
252101	2.5.02.01.0001	AA	Dividendos Recebidos SICOOB	0,00		0,00	0,00	0,00	0,00	
254000	2.5.04	SS	AJUSTES DE AVALIAÇÃO PATRIMONIAL	0,00		0,00	0,00	0,00	0,00	
255000	2.5.05	SS	RESERVAS DE LUCROS	0,00		0,00	0,00	0,00	0,00	
255100	2.5.05.01	SS	RESERVAS DE LUCROS	0,00		0,00	0,00	0,00	0,00	
255101	2.5.05.01.0001	AA	Reserva de Lucros à Realizar	0,00		0,00	0,00	0,00	0,00	
250500	2.5.05.02	SS	ADIANTAMENTO A DIST. LUCRO A SOCIOS	0,00		0,00	0,00	0,00	0,00	
256000	2.5.06	SS	ADIANTAMENTO PARA AUMENTO DE CAPITAL	0,00		0,00	0,00	0,00	0,00	
257000	2.5.07	SS	(-) AÇÕES EM TESOURARIA	0,00		0,00	0,00	0,00	0,00	

Tribunal de Justiça do Estado de Goiás
Documento Assinado e Publicado Digitalmente em 31/08/2026 20:05:22
Assinado por DYOGO CROSARA:00000278122
Localizar pelo código: 109987605432563873183965276, no endereço: https://projudi.tjgo.jus.br/p

Valor: R$ 1.000,00
PROCESSO CÍVEL E DO TRABALHO -> Processo de Conhecimento -> Procedimento -> Procedimentos Especiais -> Procedimentos Regidos por Outros Códigos, Leis Esparsas e Regimento
GOIÂNIA - 5ª UPJ VARAS CÍVEIS: 12ª, 20ª, 21ª, 22ª, 23ª E 25ª
Usuário: DYOGO CROSARA - Data: 15/10/2026 10:26:36

Conta	Classificação Contábil	TP	Descrição da Conta	Saldo Inicial	D/C	Débito	Crédito	Movimento	Saldo Atual	DC
258000	2.5.08	SS	LUCRO/PREJUÍZOS ACUMULADOS	150.550.843,93	D	0,00	0,00	0,00	150.550.843,93	D
258100	2.5.08.01	SS	LUCRO/PREJUÍZOS ACUMULADOS	150.550.843,93	D	0,00	0,00	0,00	150.550.843,93	D
258101	2.5.08.01.0001	AA	Lucro / Prejuízos Acumulados	143.521.002,78	D	0,00	0,00	0,00	143.521.002,78	D
258102	2.5.08.01.0002	AA	Subvenção Para Investimento	834.939,60	C	0,00	0,00	0,00	834.939,60	C
258150	2.5.08.01.0150	AA	Ajustes de Exercícios Anteriores	7.864.780,75	D	0,00	0,00	0,00	7.864.780,75	D
258199	2.5.08.01.9999	AA	Lucros Acumulados	0,00		0,00	0,00	0,00	0,00	
259000	2.5.09	SS	RESULTADO DO EXERCÍCIO	0,00		0,00	0,00	0,00	0,00	
259100	2.5.09.01	SS	RESULTADO DO EXERCÍCIO	0,00		0,00	0,00	0,00	0,00	
259101	2.5.09.01.0001	AA	Lucros no Exercício	0,00		0,00	0,00	0,00	0,00	
259150	2.5.09.01.0050	AA	Prejuízos no Exercício	0,00		0,00	0,00	0,00	0,00	
259199	2.5.09.01.9999	AA	(-) Dividendos Distribuídos por Antecipação	0,00		0,00	0,00	0,00	0,00	
290000	2.9	SS	COMPENSAÇÃO PASSIVA	2.509.741,78	C	0,00	0,00	0,00	2.509.741,78	C
291000	2.9.01	SS	CONTRATOS E BENS	2.509.741,78	C	0,00	0,00	0,00	2.509.741,78	C
291100	2.9.01.01	SS	MATRIZ/FILIAIS	0,00		0,00	0,00	0,00	0,00	
291101	2.9.01.01.0001	AA	Matriz/Filiais	0,00		0,00	0,00	0,00	0,00	
291200	2.9.01.02	SS	REMESSA BENS E MERCADORIAS P/TERCEIROS	162.833,20	C	0,00	0,00	0,00	162.833,20	C
291201	2.9.01.02.0001	AA	Remessa de Bens Para Conserto	119.046,09	C	0,00	0,00	0,00	119.046,09	C
291202	2.9.01.02.0002	AA	Remessa Mercadorias Para Industrialização	681,89	C	0,00	0,00	0,00	681,89	C
291203	2.9.01.02.0003	AA	Remessa Mercadorias Para Feiras/Exposições	0,00		0,00	0,00	0,00	0,00	
291204	2.9.01.02.0004	AA	Remessa Mercadorias Para Análise Técnica	0,00		0,00	0,00	0,00	0,00	
291205	2.9.01.02.0005	AA	Remessa de Bens em Comodato	31.105,22	C	0,00	0,00	0,00	31.105,22	C
291206	2.9.01.02.0006	AA	Retorno Bens Remetidos p/ Conserto	0,00		0,00	0,00	0,00	0,00	
291207	2.9.01.02.0007	AA	Remessa Para Armazenagem	0,00		0,00	0,00	0,00	0,00	
291208	2.9.01.02.0008	AA	Remessa Para Locação	12.000,00	C	0,00	0,00	0,00	12.000,00	C
291300	2.9.01.03	SS	RESPONSABILIDADE SOBRE BENS DE TERCEIROS	2.346.908,58	C	0,00	0,00	0,00	2.346.908,58	C
291301	2.9.01.03.0001	AA	Recebimento de Bens em Comodato	1.675.042,70	C	0,00	0,00	0,00	1.675.042,70	C
291302	2.9.01.03.0002	AA	Recebimento de Mercadorias Por Empréstimo	0,00		0,00	0,00	0,00	0,00	
291303	2.9.01.03.0003	AA	Recebimento Bens em Arrendamento Mercantil	0,00		0,00	0,00	0,00	0,00	
291304	2.9.01.03.0004	AA	Recebimento Bens em Demonstração	87.600,00	C	0,00	0,00	0,00	87.600,00	C
291305	2.9.01.03.0005	AA	Outros Saidas Simples Remessa	232.019,81	C	0,00	0,00	0,00	232.019,81	C
291306	2.9.01.03.0006	AA	Bens Remetidos em Comodato	0,00		0,00	0,00	0,00	0,00	
291307	2.9.01.03.0007	AA	Bens Recebidos em Consignação	352.246,07	C	0,00	0,00	0,00	352.246,07	C
291400	2.9.01.04	SS	TRANSFÊRENCIAS DE MERCADORIAS/MATERIAIS	0,00		0,00	0,00	0,00	0,00	

Tribunal de Justiça do Estado de Goiás
Documento Assinado e Publicado Digitalmente em 31/08/2026 20:05:22
Assinado por DYOGO CROSARA:00000278122
Localizar pelo código: 109987605432563873183965276, no endereço: https://projudi.tjgo.jus.br/p

Valor: R$ 1.000,00
PROCESSO CÍVEL E DO TRABALHO -> Processo de Conhecimento -> Procedimentos Especiais -> Procedimentos Regidos por Outros Códigos, Leis Esparsas e Regimento
GOIÂNIA - 5ª UPJ VARAS CÍVEIS: 12ª, 20ª, 21ª, 22ª, 23ª E 25ª
Usuário: DYOGO CROSARA - Data: 15/10/2026 10:26:36

Conta	Classificação Contábil	TP	Descrição da Conta	Saldo Inicial	D/C	Débito	Crédito	Movimento	Saldo Atual	DC
291401	2.9.01.04.0001	AA	Transfêrencias Para Depósito Próprio	0,00		0,00	0,00	0,00	0,00	
291500	2.9.01.05	SS	RECEBIMENTO DE CONTAS CORRESPONDENTE BANCÁRIO	0,00		0,00	0,00	0,00	0,00	
291501	2.9.01.05.0001	AA	Recebimento de Contas Correspondente Bancário	0,00		0,00	0,00	0,00	0,00	
291600	2.9.01.06	SS	TRANSFERÊNCIA DE CRÉDITO DE ICMS	0,00		0,00	0,00	0,00	0,00	
291601	2.9.01.06.0001	AA	Transferência de Crédito de Icms Entre Filiais	0,00		0,00	0,00	0,00	0,00	
300000	3	SS	CONTAS DE RESULTADO	13.151.110,05	D	0,00	0,00	0,00	13.151.110,05	D
310000	3.1	SS	RECEITAS	19.400.108,53	C	0,00	0,00	0,00	19.400.108,53	C
311000	3.1.01	SS	RECEITA BRUTA OPERACIONAL	22.355.429,05	C	0,00	0,00	0,00	22.355.429,05	C
311100	3.1.01.01	SS	VENDA DE MERCADORIAS - VAREJO	22.335.663,43	C	0,00	0,00	0,00	22.335.663,43	C
311101	3.1.01.01.0001	AA	Venda de Mercadorias - Varejo	22.328.663,43	C	0,00	0,00	0,00	22.328.663,43	C
311109	3.1.01.01.0009	AA	Venda de Mercadorias - Bonificações/Doações	0,00		0,00	0,00	0,00	0,00	
311112	3.1.01.01.0012	AA	Venda de Mercadoria - Vendas de Lojas	7.000,00	C	0,00	0,00	0,00	7.000,00	C
311200	3.1.01.02	SS	VENDA DE MERCADORIAS - EMPRESAS LIGADAS	0,00		0,00	0,00	0,00	0,00	
311201	3.1.01.02.0001	AA	Venda de Mercadorias - Atacado	0,00		0,00	0,00	0,00	0,00	
311202	3.1.01.02.0002	AA	Venda de Merc. Atacado - Devolução de Vendas	0,00		0,00	0,00	0,00	0,00	
311203	3.1.01.02.0003	AA	Venda de Merc. Bonificada Atacado	0,00		0,00	0,00	0,00	0,00	
321207	3.1.01.02.0007	AA	(-) Custos de confecção dos ativos	0,00		0,00	0,00	0,00	0,00	
311500	3.1.01.05	SS	PRESTAÇÃO DE SERVIÇOS	0,00		0,00	0,00	0,00	0,00	
311501	3.1.01.05.0001	AA	Prestação de Serviços	0,00		0,00	0,00	0,00	0,00	
311502	3.1.01.05.0002	AA	(-) ISS Retido S/ Serviços Prestados	0,00		0,00	0,00	0,00	0,00	
311503	3.1.01.05.0003	AA	(-) Impostos Simples Nacional	0,00		0,00	0,00	0,00	0,00	
311600	3.1.01.06	SS	VENDA DE SERVIÇOS - LIGADAS	0,00		0,00	0,00	0,00	0,00	
311601	3.1.01.06.0001	AA	Venda de Serviços - Ligadas	0,00		0,00	0,00	0,00	0,00	
311700	3.1.01.07	SS	RECEITAS COM ALUGUEIS	19.765,62	C	0,00	0,00	0,00	19.765,62	C
311701	3.1.01.07.0001	AA	Receitas com Alugueis	19.765,62	C	0,00	0,00	0,00	19.765,62	C
312000	3.1.02	SS	DEDUÇÕES DA RECEITA BRUTA	3.664.810,44	D	0,00	0,00	0,00	3.664.810,44	D
312100	3.1.02.01	SS	DEDUÇÕES DA VENDA DE MERCADORIAS	3.664.810,44	D	0,00	0,00	0,00	3.664.810,44	D
312101	3.1.02.01.0001	AA	Icms Sobre Vendas de Mercadorias	2.133.001,17	D	0,00	0,00	0,00	2.133.001,17	D
312102	3.1.02.01.0002	AA	Pis Sobre Vendas de Mercadorias	87.853,98	D	0,00	0,00	0,00	87.853,98	D
312103	3.1.02.01.0003	AA	Cofins Sobre Vendas de Mercadorais	404.660,54	D	0,00	0,00	0,00	404.660,54	D
312107	3.1.02.01.0007	AA	Cancelamentos	377.001,66	D	0,00	0,00	0,00	377.001,66	D
312108	3.1.02.01.0008	AA	Devolução de Vendas	30.602,08	D	0,00	0,00	0,00	30.602,08	D
312109	3.1.02.01.0009	AA	Descontos Incondicionais	0,00		0,00	0,00	0,00	0,00	

Tribunal de Justiça do Estado de Goiás
Documento Assinado e Publicado Digitalmente em 31/08/2026 20:05:22
Assinado por DYOGO CROSARA:00000278122
Localizar pelo código: 109987605432563873183965276, no endereço: https://projudi.tjgo.jus.br/p

Valor: R$ 1.000,00
PROCESSO CÍVEL E DO TRABALHO -> Processo de Conhecimento -> Procedimentos Especiais -> Procedimentos Regidos por Outros Códigos, Leis Esparsas e Regimento
GOIÂNIA - 5ª UPJ VARAS CÍVEIS: 12ª, 20ª, 21ª, 22ª, 23ª E 25ª
Usuário: DYOGO CROSARA - Data: 15/10/2026 10:26:36

Conta	Classificação Contábil	TP	Descrição da Conta	Saldo Inicial	D/C	Débito	Crédito	Movimento	Saldo Atual	DC
312110	3.1.02.01.0010	AA	Desconto Financeiros PDV	238.714,50	D	0,00	0,00	0,00	238.714,50	D
312115	3.1.02.01.0015	AA	Dedução Venda Mercadoria	0,00		0,00	0,00	0,00	0,00	
312116	3.1.02.01.0016	AA	(-) Reembolso Cliente	0,00		0,00	0,00	0,00	0,00	
312117	3.1.02.01.0017	AA	(-) Acrescimo Buy Help	0,00		0,00	0,00	0,00	0,00	
312118	3.1.02.01.0018	AA	(-) Taxa Cartao de Credito	392.976,51	D	0,00	0,00	0,00	392.976,51	D
312300	3.1.02.03	SS	DEDUÇÕES DA VENDA DE MERCADORIAS - LIGADAS	0,00		0,00	0,00	0,00	0,00	
312301	3.1.02.03.0001	AA	ICMS Sobre Vendas de Mercadorias - Ligadas	0,00		0,00	0,00	0,00	0,00	
312302	3.1.02.03.0002	AA	PIS Sobre Vendas de Mercadorias - Ligadas	0,00		0,00	0,00	0,00	0,00	
312303	3.1.02.03.0003	AA	COFINS Sobre Vendas de Mercadorias - Ligadas	0,00		0,00	0,00	0,00	0,00	
312307	3.1.02.03.0007	AA	Cancelamentos, Devoluções, Desc. e Abat. - Ligadas	0,00		0,00	0,00	0,00	0,00	
312400	3.1.02.04	SS	DEDUÇÕES SOBRE VENDAS DE SERVIÇOS	0,00		0,00	0,00	0,00	0,00	
312401	3.1.02.04.0001	AA	ISS Sobre Vendas de Serviços	0,00		0,00	0,00	0,00	0,00	
312402	3.1.02.04.0002	AA	Pis Sobre Vendas de Serviços	0,00		0,00	0,00	0,00	0,00	
312403	3.1.02.04.0003	AA	Cofins Sobre Vendas de Serviços	0,00		0,00	0,00	0,00	0,00	
312407	3.1.02.04.0007	AA	Canc., Desc. e Abat. s/ Serviços	0,00		0,00	0,00	0,00	0,00	
312408	3.1.02.04.0008	AA	Imposto Simples Nacional	0,00		0,00	0,00	0,00	0,00	
313000	3.1.03	SS	OUTRAS RECEITAS OPERACIONAIS	709.489,92	C	0,00	0,00	0,00	709.489,92	C
313100	3.1.03.01	SS	RECEITAS FINANCEIRAS	178.957,20	C	0,00	0,00	0,00	178.957,20	C
313101	3.1.03.01.0001	AA	Contrapartida de Ajustes a Valor Presente	0,00		0,00	0,00	0,00	0,00	
313102	3.1.03.01.0002	AA	Ganhos Auferidos no Merc. De Renda Variável	0,00		0,00	0,00	0,00	0,00	
313103	3.1.03.01.0003	AA	Receitas de Juros Sobre Capital Próprio	0,00		0,00	0,00	0,00	0,00	
313104	3.1.03.01.0004	AA	Amortização de Deságio nas Aquisições Investimento	0,00		0,00	0,00	0,00	0,00	
313105	3.1.03.01.0005	AA	Acrescimos Financeiros Obtidos	0,00		0,00	0,00	0,00	0,00	
313106	3.1.03.01.0006	AA	Descontos Obtidos - Financeiro	177.325,87	C	0,00	0,00	0,00	177.325,87	C
313107	3.1.03.01.0007	AA	Rendimentos Aplicações Financeiras	1.129,21	C	0,00	0,00	0,00	1.129,21	C
313108	3.1.03.01.0008	AA	Juros Ativos/Recebidos	502,12	C	0,00	0,00	0,00	502,12	C
313109	3.1.03.01.0009	AA	Variação Monetária Ativa	0,00		0,00	0,00	0,00	0,00	
313110	3.1.03.01.0010	AA	Variação Cambial Ativa	0,00		0,00	0,00	0,00	0,00	
313111	3.1.03.01.0011	AA	Bonificação Recebida	0,00		0,00	0,00	0,00	0,00	
313190	3.1.03.01.0090	AA	(-) Descontos Rebaixa Custos	0,00		0,00	0,00	0,00	0,00	
313191	3.1.03.01.0091	AA	Acordo / Verba Pasta	0,00		0,00	0,00	0,00	0,00	
313199	3.1.03.01.0099	AA	Outras Receitas Financeiras	0,00		0,00	0,00	0,00	0,00	
313200	3.1.03.02	SS	OUTRAS RECEITAS OPERACIONAIS	530.532,72	C	0,00	0,00	0,00	530.532,72	C

Tribunal de Justiça do Estado de Goiás
Documento Assinado e Publicado Digitalmente em 31/08/2026 20:05:22
Assinado por DYOGO CROSARA:00000278122
Localizar pelo código: 109987605432563873183965276, no endereço: https://projudi.tjgo.jus.br/p

Valor: R$ 1.000,00
PROCESSO CÍVEL E DO TRABALHO -> Processo de Conhecimento -> Procedimento -> Procedimentos Especiais -> Procedimentos Regidos por Outros Códigos, Leis Esparsas e Regimento
GOIÂNIA - 5ª UPJ VARAS CÍVEIS: 12ª, 20ª, 21ª, 22ª, 23ª E 25ª
Usuário: DYOGO CROSARA - Data: 15/10/2026 10:26:36

Conta	Classificação Contábil	TP	Descrição da Conta	Saldo Inicial	D/C	Débito	Crédito	Movimento	Saldo Atual	DC
313201	3.1.03.02.0001	AA	Deságio Compra Cred. I.C.M.S	0,00		0,00	0,00	0,00	0,00	
313202	3.1.03.02.0002	AA	Contrapartida de Outros Ajustes às Normas Int.	0,00		0,00	0,00	0,00	0,00	
313205	3.1.03.02.0005	AA	Reversão de Provisões	0,00		0,00	0,00	0,00	0,00	
313209	3.1.03.02.0009	AA	Recuperação de Despesas	0,00		0,00	0,00	0,00	0,00	
313210	3.1.03.02.0010	AA	Receitas de Aluguel - Nao Operacional	0,00		0,00	0,00	0,00	0,00	
313211	3.1.03.02.0011	AA	Recuperação Despesas - Cheques Recebidos	0,00		0,00	0,00	0,00	0,00	
313212	3.1.03.02.0012	AA	Pis / Cofins Sobre Crédito Receitas	0,00		0,00	0,00	0,00	0,00	
313213	3.1.03.02.0013	AA	Sobras de Caixa	8.406,32	C	0,00	0,00	0,00	8.406,32	C
313214	3.1.03.02.0014	AA	Comissão Recargas Celular	0,00		0,00	0,00	0,00	0,00	
313215	3.1.03.02.0015	AA	Receitas á Identificar	0,00		0,00	0,00	0,00	0,00	
313216	3.1.03.02.0016	AA	Venda Papelão	10.974,49	C	0,00	0,00	0,00	10.974,49	C
313217	3.1.03.02.0017	AA	Venda Sucata	0,00		0,00	0,00	0,00	0,00	
313218	3.1.03.02.0018	AA	Venda Osso/Muchiba	10.111,49	C	0,00	0,00	0,00	10.111,49	C
313219	3.1.03.02.0019	AA	Acordos Comerciais	13.550,10	C	0,00	0,00	0,00	13.550,10	C
313220	3.1.03.02.0020	AA	Venda de Oleo Usado	0,00		0,00	0,00	0,00	0,00	
313290	3.1.03.02.0090	AA	Outras Receitas Operacionais	2.001,83	C	0,00	0,00	0,00	2.001,83	C
313291	3.1.03.02.0091	AA	Venda de Imobilizado	0,00		0,00	0,00	0,00	0,00	
313292	3.1.03.02.0092	AA	Crédito Autorgado	0,00		0,00	0,00	0,00	0,00	
313296	3.1.03.02.0096	AA	(-) Custo das Outras Receitas Operacionais	0,00		0,00	0,00	0,00	0,00	
313297	3.1.03.02.0097	AA	(-) ICMS Sobre Outras Receitas	0,00		0,00	0,00	0,00	0,00	
313298	3.1.03.02.0098	AA	(-) PIS Sobre Outras Receitas	0,00		0,00	0,00	0,00	0,00	
313299	3.1.03.02.0099	AA	(-) COFINS Sobre Outras Receitas	0,00		0,00	0,00	0,00	0,00	
313300	3.1.03.02.0100	AA	Bonificação Recebidas	26.188,48	C	0,00	0,00	0,00	26.188,48	C
313301	3.1.03.02.0101	AA	(-) Exclusao ICMS Base Calculo - PIS/COFINS	98.204,29	C	0,00	0,00	0,00	98.204,29	C
313302	3.1.03.02.0102	AA	(-) Ganho/Perda de Equivalencia Patrimonial	0,00		0,00	0,00	0,00	0,00	
313303	3.1.03.02.0103	AA	Crédito Judicial	0,00		0,00	0,00	0,00	0,00	
313304	3.1.03.02.0104	AA	Receita c/ Carga e Descarga	0,00		0,00	0,00	0,00	0,00	
313305	3.1.03.02.0105	AA	Vendas IFOOD	479.562,97	C	0,00	0,00	0,00	479.562,97	C
313306	3.1.03.02.0106	AA	Receita de Rateio de Custo CD	0,00		0,00	0,00	0,00	0,00	
313307	3.1.03.02.0107	AA	Venda de Energia Eletrica	0,00		0,00	0,00	0,00	0,00	
313308	3.1.03.02.0108	AA	Bonificação - Vale Presente Funcionario	118.467,25	D	0,00	0,00	0,00	118.467,25	D
320000	3.2	SS	CUSTO DAS MERCADORIAS E SERVIÇOS VENDIDOS	15.358.175,22	D	0,00	0,00	0,00	15.358.175,22	D
321000	3.2.01	SS	CUSTO DAS MERCADORIAS VENDIDAS (CMV)	15.358.175,22	D	0,00	0,00	0,00	15.358.175,22	D

Tribunal de Justiça do Estado de Goiás
Documento Assinado e Publicado Digitalmente em 31/08/2026 20:05:22
Assinado por DYOGO CROSARA:00000278122
Localizar pelo código: 109987605432563873183965276, no endereço: https://projudi.tjgo.jus.br/p

Valor: R$ 1.000,00
PROCESSO CÍVEL E DO TRABALHO -> Processo de Conhecimento -> Procedimento -> Procedimentos Especiais -> Procedimentos Regidos por Outros Códigos, Leis Esparsas e Regimento
GOIÂNIA - 5ª UPJ VARAS CÍVEIS: 12ª, 20ª, 21ª, 22ª, 23ª E 25ª
Usuário: DYOGO CROSARA - Data: 15/10/2026 10:26:36

Conta	Classificação Contábil	TP	Descrição da Conta	Saldo Inicial	D/C	Débito	Crédito	Movimento	Saldo Atual	DC
321100	3.2.01.01	SS	CUSTO DAS MERCADORIAS VENDIDAS (CMV)	15.358.175,22	D	0,00	0,00	0,00	15.358.175,22	D
321101	3.2.01.01.0001	AA	Custos das Mercadorias Vendidas (CMV)	15.358.175,22	D	0,00	0,00	0,00	15.358.175,22	D
321105	3.2.01.01.0005	AA	Perdas Mercadorias Revenda	0,00		0,00	0,00	0,00	0,00	
321110	3.2.01.01.0010	AA	Estoque Inicial	0,00		0,00	0,00	0,00	0,00	
321150	3.2.01.01.0050	AA	Estoque Final	0,00		0,00	0,00	0,00	0,00	
321200	3.2.01.02	SS	CUSTO DAS MERCADORIAS VENDIDAS (CMV) - LIGADAS	0,00		0,00	0,00	0,00	0,00	
321201	3.2.01.02.0001	AA	Custos das Mercadorias Vendidas - Ligadas	0,00		0,00	0,00	0,00	0,00	
321202	3.2.01.02.0002	AA	(-) Devolução de Mercadorias Vendidas - Ligada	0,00		0,00	0,00	0,00	0,00	
321203	3.2.01.02.0003	AA	Fretes Sobre Compras	0,00		0,00	0,00	0,00	0,00	
321204	3.2.01.02.0004	AA	Bonificação de Mercadorias	0,00		0,00	0,00	0,00	0,00	
321205	3.2.01.02.0005	AA	(-) Mercadorias Consumidas na Operação	0,00		0,00	0,00	0,00	0,00	
321206	3.2.01.02.0006	AA	(-) Mercadorias Bonificadas	0,00		0,00	0,00	0,00	0,00	
321208	3.2.01.02.0008	AA	(-) Custos de manutenção dos ativos	0,00		0,00	0,00	0,00	0,00	
322000	3.2.02	SS	CUSTO DOS SERVIÇOS PRESTADOS	0,00		0,00	0,00	0,00	0,00	
322100	3.2.02.01	SS	CUSTO DOS SERVIÇOS PRESTADOS	0,00		0,00	0,00	0,00	0,00	
322101	3.2.02.01.0001	AA	Custo dos Serviços Prestados	0,00		0,00	0,00	0,00	0,00	
329000	3.2.09	SS	CUSTO DE PRODUÇÃO	0,00		0,00	0,00	0,00	0,00	
329100	3.2.09.01	SS	MATERIAL DIRETO	0,00		0,00	0,00	0,00	0,00	
329101	3.2.09.01.0001	AA	Consumo de Matéria Prima	0,00		0,00	0,00	0,00	0,00	
329120	3.2.09.01.0020	AA	Consumo de Material de Embalagem	0,00		0,00	0,00	0,00	0,00	
329130	3.2.09.01.0030	AA	Consumo de Materiais Auxiliares	0,00		0,00	0,00	0,00	0,00	
329150	3.2.09.01.0050	AA	Perdas Naturais do Processo Produtivo	0,00		0,00	0,00	0,00	0,00	
329151	3.2.09.01.0051	AA	Perdas Produtivas	0,00		0,00	0,00	0,00	0,00	
329197	3.2.09.01.0097	AA	(-) Transferência de Produção Encerradas	0,00		0,00	0,00	0,00	0,00	
329198	3.2.09.01.0098	AA	(-) Perdas Anormais no Processo Produtivo	0,00		0,00	0,00	0,00	0,00	
329200	3.2.09.02	SS	MÃO DE OBRA DIRETA	0,00		0,00	0,00	0,00	0,00	
329300	3.2.09.03	SS	CUSTOS INDIRETOS DE FABRICAÇÃO	0,00		0,00	0,00	0,00	0,00	
329301	3.2.09.03.0001	AA	Custos Indiretos de Fabricação	0,00		0,00	0,00	0,00	0,00	
329302	3.2.09.03.0002	AA	Depreciação Maquinas e Equipamentos (Produção)	0,00		0,00	0,00	0,00	0,00	
329900	3.2.09.09	SS	(-) TRANSFERÊNCIA DE PRODUÇÃO ENCERRADA	0,00		0,00	0,00	0,00	0,00	
329901	3.2.09.09.0001	AA	(-) Transferência de Produção Encerrada	0,00		0,00	0,00	0,00	0,00	
330000	3.3	SS	DESPESAS OPERACIONAIS	17.193.043,36	D	0,00	0,00	0,00	17.193.043,36	D
331000	3.3.01	SS	DESPESAS ADMINISTRATIVAS	14.797.578,99	D	0,00	0,00	0,00	14.797.578,99	D

Tribunal de Justiça do Estado de Goiás
Documento Assinado e Publicado Digitalmente em 31/08/2026 20:05:22
Assinado por DYOGO CROSARA:00000278122
Localizar pelo código: 109987605432563873183965276, no endereço: https://projudi.tjgo.jus.br/p

Valor: R$ 1.000,00
PROCESSO CÍVEL E DO TRABALHO -> Processo de Conhecimento -> Procedimento de Conh
GOIÂNIA - 5ª UPJ VARAS CÍVEIS: 12ª, 20ª, 21ª, 22ª, 23ª E 25ª
Usuário: DYOGO CROSARA - Data: 15/10/2026 10:26:36

Conta	Classificação Contábil	TP	Descrição da Conta	Saldo Inicial	D/C	Débito	Crédito	Movimento	Saldo Atual	DC
331100	3.3.01.01	SS	DESPESAS COM PESSOAL	6.625.820,47	D	0,00	0,00	0,00	6.625.820,47	D
331101	3.3.01.01.0001	AA	Pro Labore	23.358,06	D	0,00	0,00	0,00	23.358,06	D
331102	3.3.01.01.0002	AA	Salários e Ordenados	3.325.725,44	D	0,00	0,00	0,00	3.325.725,44	D
331104	3.3.01.01.0004	AA	Provisões Para Férias e 13º Salário	0,00		0,00	0,00	0,00	0,00	
331105	3.3.01.01.0005	AA	Horas Extra - Extraordinárias	80.765,25	D	0,00	0,00	0,00	80.765,25	D
331114	3.3.01.01.0014	AA	Ajuda de Custo e Diárias de Viagens	0,00		0,00	0,00	0,00	0,00	
331115	3.3.01.01.0015	AA	INSS/Empresa/Terceiros	829.822,46	D	0,00	0,00	0,00	829.822,46	D
331117	3.3.01.01.0017	AA	FGTS	241.846,82	D	0,00	0,00	0,00	241.846,82	D
331118	3.3.01.01.0018	AA	Indenizações - Aviso Previo	122.891,75	D	0,00	0,00	0,00	122.891,75	D
331119	3.3.01.01.0019	AA	Folha Extra II - INUTILIZAR	0,00		0,00	0,00	0,00	0,00	
331120	3.3.01.01.0020	AA	Causas Trabalhistas Judiciais (Indedutivel	0,00		0,00	0,00	0,00	0,00	
331121	3.3.01.01.0021	AA	Ferias	438.122,25	D	0,00	0,00	0,00	438.122,25	D
331122	3.3.01.01.0022	AA	13 Salario	30.460,50	D	0,00	0,00	0,00	30.460,50	D
331123	3.3.01.01.0023	AA	Comissoes	0,00		0,00	0,00	0,00	0,00	
331124	3.3.01.01.0024	AA	Acordos Trabalhistas	18.347,40	D	0,00	0,00	0,00	18.347,40	D
331125	3.3.01.01.0025	AA	Serviço de Terceiros PJ	1.509.716,62	D	0,00	0,00	0,00	1.509.716,62	D
331126	3.3.01.01.0026	AA	Seguro Garantia Judicial	0,00		0,00	0,00	0,00	0,00	
331127	3.3.01.01.0027	AA	FGTS Rescisão	4.763,92	D	0,00	0,00	0,00	4.763,92	D
331128	3.3.01.01.0028	AA	Contingências Trabalhistas	0,00		0,00	0,00	0,00	0,00	
331199	3.3.01.01.0099	AA	Outros Encargos com Pessoal - INUTILIZAR	0,00		0,00	0,00	0,00	0,00	
331200	3.3.01.02	SS	BENFÍCIOS E OUTRAS DESP. COM PESSOAL	209.053,43	D	0,00	0,00	0,00	209.053,43	D
331201	3.3.01.02.0001	AA	Programa de Alimentação do Trabalhador - PAT	0,00		0,00	0,00	0,00	0,00	
331202	3.3.01.02.0002	AA	Assistência Médica, Odontológica e Farmacêutica	65.720,28	D	0,00	0,00	0,00	65.720,28	D
331203	3.3.01.02.0003	AA	Uniformes e Equipamentos de Proteção Individual	13.418,48	D	0,00	0,00	0,00	13.418,48	D
331204	3.3.01.02.0004	AA	Recrutamento e Seleção	0,00		0,00	0,00	0,00	0,00	
331205	3.3.01.02.0005	AA	Cursos e Treinamentos	0,00		0,00	0,00	0,00	0,00	
331206	3.3.01.02.0006	AA	Vale Transporte	31.202,32	D	0,00	0,00	0,00	31.202,32	D
331207	3.3.01.02.0007	AA	Vale Alimentação	0,00		0,00	0,00	0,00	0,00	
331208	3.3.01.02.0008	AA	Exames Admicionais e Demicionais	11.528,70	D	0,00	0,00	0,00	11.528,70	D
331209	3.3.01.02.0009	AA	Bolsa Auxílio - Estágio	15.531,41	D	0,00	0,00	0,00	15.531,41	D
331210	3.3.01.02.0010	AA	Lanches e Refeições	71.652,24	D	0,00	0,00	0,00	71.652,24	D
331299	3.3.01.02.0099	AA	Outros Gastos com Pessoal	0,00		0,00	0,00	0,00	0,00	
331300	3.3.01.03	SS	DESPESAS COM UTILIDADES E SERVIÇOS	3.365.030,06	D	0,00	0,00	0,00	3.365.030,06	D

Tribunal de Justiça do Estado de Goiás
Documento Assinado e Publicado Digitalmente em 31/08/2026 20:05:22
Assinado por DYOGO CROSARA:00000278122
Localizar pelo código: 109987605432563873183965276, no endereço: https://projudi.tjgo.jus.br/p

Valor: R$ 1.000,00
PROCESSO CÍVEL E DO TRABALHO -> Processo de Conhecimento -> Procedimento -> Procedimentos Especiais -> Procedimentos Regidos por Outros Códigos, Leis Esparsas e Regimento
GOIÂNIA - 5ª UPJ VARAS CÍVEIS: 12ª, 20ª, 21ª, 22ª, 23ª E 25ª
Usuário: DYOGO CROSARA - Data: 15/10/2026 10:26:36

Conta	Classificação Contábil	TP	Descrição da Conta	Saldo Inicial	D/C	Débito	Crédito	Movimento	Saldo Atual	DC
331301	3.3.01.03.0001	AA	Despesas com Utillidades e Serviços	0,00		0,00	0,00	0,00	0,00	
331302	3.3.01.03.0002	AA	Água e Esgoto	129.940,37	D	0,00	0,00	0,00	129.940,37	D
331303	3.3.01.03.0003	AA	Energia Elétrica	2.459.171,37	D	0,00	0,00	0,00	2.459.171,37	D
331304	3.3.01.03.0004	AA	Telefone/Internet/Provedores	127.563,35	D	0,00	0,00	0,00	127.563,35	D
331305	3.3.01.03.0005	AA	Correios	317,85	D	0,00	0,00	0,00	317,85	D
331306	3.3.01.03.0006	AA	Limpeza e Conservação	644.137,12	D	0,00	0,00	0,00	644.137,12	D
331307	3.3.01.03.0007	AA	Despesas Cartórarias	0,00		0,00	0,00	0,00	0,00	
331308	3.3.01.03.0008	AA	Serviços de Pessoa Jurídica-Serasa	0,00		0,00	0,00	0,00	0,00	
331309	3.3.01.03.0009	AA	Transportes de Valores	0,00		0,00	0,00	0,00	0,00	
331310	3.3.01.03.0010	AA	Monitoramento/Vigilância Eletrônico	3.900,00	D	0,00	0,00	0,00	3.900,00	D
331398	3.3.01.03.0098	AA	(-) PIS Crédito s/ Utilidades e Serviços	0,00		0,00	0,00	0,00	0,00	
331399	3.3.01.03.0099	AA	(-) COFINS Crédito s/ Utilidades e Serviços	0,00		0,00	0,00	0,00	0,00	
331400	3.3.01.04	SS	DESPESAS COM MANUTENÇÃO	418.224,43	D	0,00	0,00	0,00	418.224,43	D
331401	3.3.01.04.0001	AA	Manutenção e Conservação de Bens e Instalações	26.830,73	D	0,00	0,00	0,00	26.830,73	D
331402	3.3.01.04.0002	AA	Manutenção de Edifícios	0,00		0,00	0,00	0,00	0,00	
331403	3.3.01.04.0003	AA	Manutenção de Máquinas e Equipamentos	190.503,23	D	0,00	0,00	0,00	190.503,23	D
331404	3.3.01.04.0004	AA	Manutenção de Móveis e Utensílios	200.890,47	D	0,00	0,00	0,00	200.890,47	D
331405	3.3.01.04.0005	AA	Manutenção de Equipamentos de Informática/Sistemas	0,00		0,00	0,00	0,00	0,00	
331500	3.3.01.05	SS	MATERIAL DE USO E CONSUMO	91.556,59	D	0,00	0,00	0,00	91.556,59	D
331501	3.3.01.05.0001	AA	Material de Uso e Consumo	0,00		0,00	0,00	0,00	0,00	
331502	3.3.01.05.0002	AA	Papelaria / Placas Informativas	955,00	D	0,00	0,00	0,00	955,00	D
331503	3.3.01.05.0003	AA	Material de Escritorio	18.727,18	D	0,00	0,00	0,00	18.727,18	D
331504	3.3.01.05.0004	AA	Material de Limpeza	68.264,54	D	0,00	0,00	0,00	68.264,54	D
331505	3.3.01.05.0005	AA	Material para Reparos	0,00		0,00	0,00	0,00	0,00	
331506	3.3.01.05.0006	AA	Material Confeitaria/Padaria	2.437,00	D	0,00	0,00	0,00	2.437,00	D
331507	3.3.01.05.0007	AA	Material Açougue	1.172,87	D	0,00	0,00	0,00	1.172,87	D
331600	3.3.01.06	SS	DESPESAS COM INFORMÁTICA	484.701,70	D	0,00	0,00	0,00	484.701,70	D
331601	3.3.01.06.0001	AA	Despesas com Informática	484.701,70	D	0,00	0,00	0,00	484.701,70	D
331700	3.3.01.07	SS	DESPESAS TRIBUTÁRIAS	109.830,41	D	0,00	0,00	0,00	109.830,41	D
331701	3.3.01.07.0001	AA	IPTU	0,00		0,00	0,00	0,00	0,00	
331702	3.3.01.07.0002	AA	IPVA	7.148,44	D	0,00	0,00	0,00	7.148,44	D
331704	3.3.01.07.0004	AA	Multas Fiscais Indedutíveis	0,00		0,00	0,00	0,00	0,00	
331705	3.3.01.07.0005	AA	Multas Fiscais Indedutíveis - Procon/Inmetro/Trânsito	0,00		0,00	0,00	0,00	0,00	

Tribunal de Justiça do Estado de Goiás
Documento Assinado e Publicado Digitalmente em 31/08/2026 20:05:22
Assinado por DYOGO CROSARA:00000278122
Localizar pelo código: 109987605432563873183965276, no endereço: https://projudi.tjgo.jus.br/p

Valor: R$ 1.000,00
PROCESSO CÍVEL E DO TRABALHO -> Processo de Conhecimento -> Procedimento -> Procedimentos Especiais -> Procedimentos Regidos por Outros Códigos, Leis Esparsas e Regimento
GOIÂNIA - 5ª UPJ VARAS CÍVEIS: 12ª, 20ª, 21ª, 22ª, 23ª E 25ª
Usuário: DYOGO CROSARA - Data: 15/10/2026 10:26:36

Conta	Classificação Contábil	TP	Descrição da Conta	Saldo Inicial	D/C	Débito	Crédito	Movimento	Saldo Atual	DC
331707	3.3.01.07.0007	AA	Imposto Sindical	0,00		0,00	0,00	0,00	0,00	
331708	3.3.01.07.0008	AA	ICMS Diferencial Aliquota ST/Protege 15%	319,90	D	0,00	0,00	0,00	319,90	D
331709	3.3.01.07.0009	AA	Simples Nacional	0,00		0,00	0,00	0,00	0,00	
331710	3.3.01.07.0010	AA	CRF	0,00		0,00	0,00	0,00	0,00	
331711	3.3.01.07.0011	AA	IOF	0,00		0,00	0,00	0,00	0,00	
331712	3.3.01.07.0012	AA	Impostos Federais	0,00		0,00	0,00	0,00	0,00	
331713	3.3.01.07.0013	AA	Impostos Estaduais	83.462,45	D	0,00	0,00	0,00	83.462,45	D
331715	3.3.01.07.0015	AA	Impostos Municipais	0,00		0,00	0,00	0,00	0,00	
331716	3.3.01.07.0016	AA	Taxas Públicas	0,00		0,00	0,00	0,00	0,00	
331718	3.3.01.07.0018	AA	Impostos e Taxas Diversas	18.899,62	D	0,00	0,00	0,00	18.899,62	D
331719	3.3.01.07.0019	AA	INSS/RPA - Produtor Rural	0,00		0,00	0,00	0,00	0,00	
331720	3.3.01.07.0020	AA	Pis s/ Receitas Financeiras	0,00		0,00	0,00	0,00	0,00	
331721	3.3.01.07.0021	AA	Cofins s/Receita Financeiras	0,00		0,00	0,00	0,00	0,00	
331722	3.3.01.07.0022	AA	Imposto de Renda - Emprestimos	0,00		0,00	0,00	0,00	0,00	
331800	3.3.01.08	SS	DESPESAS GERAIS	3.315.757,08	D	0,00	0,00	0,00	3.315.757,08	D
331801	3.3.01.08.0001	AA	Aluguel e Condominio	2.096.347,91	D	0,00	0,00	0,00	2.096.347,91	D
331802	3.3.01.08.0002	AA	Honorários Advocaticios	189.730,65	D	0,00	0,00	0,00	189.730,65	D
331803	3.3.01.08.0003	AA	Bens de Pequeno Valor	3.648,67	C	0,00	0,00	0,00	3.648,67	C
331804	3.3.01.08.0004	AA	Confraternizações	3.904,83	D	0,00	0,00	0,00	3.904,83	D
331805	3.3.01.08.0005	AA	Depreciação e Amortização	0,00		0,00	0,00	0,00	0,00	
331806	3.3.01.08.0006	AA	Depreciação Maquinas e Equipamentos (Produção)	0,00		0,00	0,00	0,00	0,00	
331807	3.3.01.08.0007	AA	Fretes e Carretos	193.215,26	D	0,00	0,00	0,00	193.215,26	D
331808	3.3.01.08.0008	AA	Falta de Caixa	1.696,97	D	0,00	0,00	0,00	1.696,97	D
331809	3.3.01.08.0009	AA	Despesas com Jornais/Revistas	1.644,61	D	0,00	0,00	0,00	1.644,61	D
331810	3.3.01.08.0010	AA	Honorários Contábeis	330.158,36	D	0,00	0,00	0,00	330.158,36	D
331811	3.3.01.08.0011	AA	Associações de Classe	2.079,64	D	0,00	0,00	0,00	2.079,64	D
331812	3.3.01.08.0012	AA	Perdas Administrativas	0,00		0,00	0,00	0,00	0,00	
331813	3.3.01.08.0013	AA	Segurança e Vigilancia	0,00		0,00	0,00	0,00	0,00	
331814	3.3.01.08.0014	AA	Tarifas Bancárias (exceto sobre empréstimos)	0,00		0,00	0,00	0,00	0,00	
331815	3.3.01.08.0015	AA	Provisão Para Perdas em Estoques	0,00		0,00	0,00	0,00	0,00	
331816	3.3.01.08.0016	AA	Prejuizos Diversos	0,00		0,00	0,00	0,00	0,00	
331817	3.3.01.08.0017	AA	Provisão p/ Perdas Com Devedores Duvidosos	0,00		0,00	0,00	0,00	0,00	
331818	3.3.01.08.0018	AA	Devedores Cheques e Convenios + 6 meses	0,00		0,00	0,00	0,00	0,00	

Tribunal de Justiça do Estado de Goiás
Documento Assinado e Publicado Digitalmente em 31/08/2026 20:05:22
Assinado por DYOGO CROSARA:00000278122
Localizar pelo código: 109987605432563873183965276, no endereço: https://projudi.tjgo.jus.br/p

Valor: R$ 1.000,00
PROCESSO CÍVEL E DO TRABALHO -> Processo de Conhecimento -> Procedimento -> Procedimentos Especiais -> Procedimentos Regidos por Outros Códigos, Leis Esparsas e Regimento
GOIÂNIA - 5ª UPJ VARAS CÍVEIS: 12ª, 20ª, 21ª, 22ª, 23ª E 25ª
Usuário: DYOGO CROSARA - Data: 15/10/2026 10:26:36

Conta	Classificação Contábil	TP	Descrição da Conta	Saldo Inicial	D/C	Débito	Crédito	Movimento	Saldo Atual	DC
331819	3.3.01.08.0019	AA	Doações	9.333,20	D	0,00	0,00	0,00	9.333,20	D
331820	3.3.01.08.0020	AA	Aluguel de Equipamentos	0,00		0,00	0,00	0,00	0,00	
331821	3.3.01.08.0021	AA	Alvará de Licença	0,00		0,00	0,00	0,00	0,00	
331822	3.3.01.08.0022	AA	Seguro de Cargas	0,00		0,00	0,00	0,00	0,00	
331823	3.3.01.08.0023	AA	Renovação De Resp. Técnica	0,00		0,00	0,00	0,00	0,00	
331824	3.3.01.08.0024	AA	Frota	0,00		0,00	0,00	0,00	0,00	
331825	3.3.01.08.0025	AA	Copa e Cozinha	32.512,41	D	0,00	0,00	0,00	32.512,41	D
331826	3.3.01.08.0026	AA	Serviços de Terceiros	9.392,11	D	0,00	0,00	0,00	9.392,11	D
331827	3.3.01.08.0027	AA	Leasing / Arrendamento Mercantil	0,00		0,00	0,00	0,00	0,00	
331828	3.3.01.08.0028	AA	Materiais Impressos, Etiquetas - ADM	17.606,88	D	0,00	0,00	0,00	17.606,88	D
331829	3.3.01.08.0029	AA	Locações	150.257,99	D	0,00	0,00	0,00	150.257,99	D
331830	3.3.01.08.0030	AA	Brindes para Sorteio - Aniversario Barao	6.199,64	D	0,00	0,00	0,00	6.199,64	D
331831	3.3.01.08.0031	AA	Brindes - Pontuação Clientes	0,00		0,00	0,00	0,00	0,00	
331891	3.3.01.08.0091	AA	Consultoria e Assessoria	275.325,29	D	0,00	0,00	0,00	275.325,29	D
331894	3.3.01.08.0094	AA	COFINS Sobre Receitas Operaciona	0,00		0,00	0,00	0,00	0,00	
331895	3.3.01.08.0095	AA	PIS Sobre Receitas Operacionais	0,00		0,00	0,00	0,00	0,00	
331896	3.3.01.08.0096	AA	(-) PIS Crédito s/ Aluguéis PJ	0,00		0,00	0,00	0,00	0,00	
331897	3.3.01.08.0097	AA	(-) COFINS Crédito s/ Aluguéis PJ	0,00		0,00	0,00	0,00	0,00	
331898	3.3.01.08.0098	AA	(-) Pis Crédito Lei 10637/2002	0,00		0,00	0,00	0,00	0,00	
331899	3.3.01.08.0099	AA	(-) Cofins Crédito Lei 10833/2003	0,00		0,00	0,00	0,00	0,00	
331963	3.3.01.08.0100	AA	Seguros	0,00		0,00	0,00	0,00	0,00	
331864	3.3.01.08.0101	AA	Certificado Digital	0,00		0,00	0,00	0,00	0,00	
331865	3.3.01.08.0102	AA	Acordo Juridico / Sentenca Cliente	0,00		0,00	0,00	0,00	0,00	
331900	3.3.01.09	SS	DEPRECIAÇÕES E AMORTIZAÇÕES	0,00		0,00	0,00	0,00	0,00	
331901	3.3.01.09.0001	AA	Depreciações	0,00		0,00	0,00	0,00	0,00	
331902	3.3.01.09.0002	AA	Amortizações CPC 06	0,00		0,00	0,00	0,00	0,00	
331903	3.3.01.09.0003	AA	(-) Cofins s/ Depreciações	0,00		0,00	0,00	0,00	0,00	
331904	3.3.01.09.0004	AA	(-) Pis s/ Depreciações	0,00		0,00	0,00	0,00	0,00	
331950	3.3.01.10	SS	DESPESAS COM VEÍCULOS	58.970,65	D	0,00	0,00	0,00	58.970,65	D
331951	3.3.01.10.0001	AA	Combustíveis e Lubrificantes	35.279,30	D	0,00	0,00	0,00	35.279,30	D
331952	3.3.01.10.0002	AA	Manutenção e Reparos	12.729,58	D	0,00	0,00	0,00	12.729,58	D
331953	3.3.01.10.0003	AA	Locação de Veículos	0,00		0,00	0,00	0,00	0,00	
331954	3.3.01.10.0004	AA	Seguros de Veículos	10.961,77	D	0,00	0,00	0,00	10.961,77	D

Tribunal de Justiça do Estado de Goiás
Documento Assinado e Publicado Digitalmente em 31/08/2026 20:05:22
Assinado por DYOGO CROSARA:00000278122
Localizar pelo código: 109987605432563873183965276, no endereço: https://projudi.tjgo.jus.br/p

Valor: R$ 1.000,00
PROCESSO CÍVEL E DO TRABALHO -> Processo de Conhecimento -> Procedimentos Especiais -> Procedimentos Regidos por Outros Códigos, Leis Esparsas e Regimento
GOIÂNIA - 5ª UPJ VARAS CÍVEIS: 12ª, 20ª, 21ª, 22ª, 23ª E 25ª
Usuário: DYOGO CROSARA - Data: 15/10/2026 10:26:36

Conta	Classificação Contábil	TP	Descrição da Conta	Saldo Inicial	D/C	Débito	Crédito	Movimento	Saldo Atual	DC
331960	3.3.01.11	SS	DESPESAS NAO DEDUTIVEIS	118.634,17	D	0,00	0,00	0,00	118.634,17	D
331961	3.3.01.11.0001	AA	Multas Indedutíveis	0,00		0,00	0,00	0,00	0,00	
331962	3.3.01.11.0002	AA	Despesas Não Dedutíveis	118.634,17	D	0,00	0,00	0,00	118.634,17	D
332000	3.3.02	SS	DESPESAS COMERCIAIS	1.627.024,02	D	0,00	0,00	0,00	1.627.024,02	D
332300	3.3.02.03	SS	DESPESAS COM VENDAS	179.355,07	D	0,00	0,00	0,00	179.355,07	D
332301	3.3.02.03.0001	AA	Despesas com Vendas	0,00		0,00	0,00	0,00	0,00	
332302	3.3.02.03.0002	AA	Despesa com Embalagens	169.410,12	D	0,00	0,00	0,00	169.410,12	D
332303	3.3.02.03.0003	AA	Suprimentos com Vendas	9.944,95	D	0,00	0,00	0,00	9.944,95	D
332400	3.3.02.04	SS	DESPESAS COM PROPAGANDA E PUBLICIDADE	170.409,49	D	0,00	0,00	0,00	170.409,49	D
332401	3.3.02.04.0001	AA	Propaganda/Publicidade	162.559,61	D	0,00	0,00	0,00	162.559,61	D
332402	3.3.02.04.0002	AA	Patrocínios	0,00		0,00	0,00	0,00	0,00	
332403	3.3.02.04.0003	AA	Grafica e Impressos	7.849,88	D	0,00	0,00	0,00	7.849,88	D
332404	3.3.02.04.0004	AA	Amostras	0,00		0,00	0,00	0,00	0,00	
332405	3.3.02.04.0005	AA	Anúncios	0,00		0,00	0,00	0,00	0,00	
332406	3.3.02.04.0006	AA	Pesquisas de Mercado e de Opinião	0,00		0,00	0,00	0,00	0,00	
332407	3.3.02.04.0007	AA	Brindes e Donativos	0,00		0,00	0,00	0,00	0,00	
332500	3.3.02.05	SS	DESPESAS COM VEÍCULOS	0,00		0,00	0,00	0,00	0,00	
332501	3.3.02.05.0001	AA	Despesas com Veículos	0,00		0,00	0,00	0,00	0,00	
332502	3.3.02.05.0002	AA	Combustíveis e Lubrificantes	0,00		0,00	0,00	0,00	0,00	
332503	3.3.02.05.0003	AA	Pneus e Câmaras	0,00		0,00	0,00	0,00	0,00	
332504	3.3.02.05.0004	AA	Manutenção de Veículos	0,00		0,00	0,00	0,00	0,00	
332505	3.3.02.05.0005	AA	Locação de Veículos	0,00		0,00	0,00	0,00	0,00	
332506	3.3.02.05.0006	AA	Seguros de Veículos	0,00		0,00	0,00	0,00	0,00	
332600	3.3.02.06	SS	DESPESAS COM VIAGENS	6.433,24	D	0,00	0,00	0,00	6.433,24	D
332601	3.3.02.06.0001	AA	Despesas com Viagens e Estadias	5.002,24	D	0,00	0,00	0,00	5.002,24	D
332602	3.3.02.06.0002	AA	Viagens Terrestres	0,00		0,00	0,00	0,00	0,00	
332603	3.3.02.06.0003	AA	Viagens Aéreas	0,00		0,00	0,00	0,00	0,00	
332604	3.3.02.06.0004	AA	Hospedagem	1.431,00	D	0,00	0,00	0,00	1.431,00	D
332605	3.3.02.06.0005	AA	Lanches/Refeições	0,00		0,00	0,00	0,00	0,00	
332900	3.3.02.09	SS	OUTRAS DESPESAS COMERCIAIS	1.270.826,22	D	0,00	0,00	0,00	1.270.826,22	D
332901	3.3.02.09.0001	AA	Perdas com Mercadorias	1.197.371,90	D	0,00	0,00	0,00	1.197.371,90	D
332904	3.3.02.09.0004	AA	Doação a Instituições Sem Fins Lucrativos	0,00		0,00	0,00	0,00	0,00	
332905	3.3.02.09.0005	AA	Ajustes de Inventários	73.454,32	D	0,00	0,00	0,00	73.454,32	D

Valor: R$ 1.000,00
PROCESSO CÍVEL E DO TRABALHO -> Processo de Conhecimento -> Procedimento de Conh
GOIÂNIA - 5ª UPJ VARAS CÍVEIS: 12ª, 20ª, 21ª, 22ª, 23ª E 25ª
Usuário: DYOGO CROSARA - Data: 15/10/2026 10:26:36

Conta	Classificação Contábil	TP	Descrição da Conta	Saldo Inicial	D/C	Débito	Crédito	Movimento	Saldo Atual	DC
332906	3.3.02.09.0006	AA	Outras Contribuições e Doações	0,00		0,00	0,00	0,00	0,00	
332908	3.3.02.09.0008	AA	Consumo Interno Loja	0,00		0,00	0,00	0,00	0,00	
332920	3.3.02.09.0020	AA	Bonificações Concedidas a Clientes	0,00		0,00	0,00	0,00	0,00	
332990	3.3.02.09.0090	AA	Outras Despesas Comerciais	0,00		0,00	0,00	0,00	0,00	
333000	3.3.03	SS	OUTRAS DESPESAS OPERACIONAIS	768.440,35	D	0,00	0,00	0,00	768.440,35	D
333100	3.3.03.01	SS	DESPESAS FINANCEIRAS	755.944,74	D	0,00	0,00	0,00	755.944,74	D
333103	3.3.03.01.0003	AA	Juros Sobre o Capital Próprio	0,00		0,00	0,00	0,00	0,00	
333104	3.3.03.01.0004	AA	Juros de Mora e Passivos	191.286,76	D	0,00	0,00	0,00	191.286,76	D
333115	3.3.03.01.0015	AA	Aluguel P.O.S	20.139,68	D	0,00	0,00	0,00	20.139,68	D
331116	3.3.03.01.0016	AA	Encargos sobre Desconto de Títulos	0,00		0,00	0,00	0,00	0,00	
333117	3.3.03.01.0017	AA	Tarifas Bancarias	75.829,32	D	0,00	0,00	0,00	75.829,32	D
333118	3.3.03.01.0018	AA	Taxas de cartão de credito	0,00		0,00	0,00	0,00	0,00	
333119	3.3.03.01.0019	AA	Variação Monetária Passiva	0,00		0,00	0,00	0,00	0,00	
333120	3.3.03.01.0020	AA	Variação Cambial Passiva	0,00		0,00	0,00	0,00	0,00	
333121	3.3.03.01.0021	AA	Descontos Concedidos	1.323,94	C	0,00	0,00	0,00	1.323,94	C
333180	3.3.03.01.0080	AA	Encargos S/Sobre Empréstimos e Financimantos	299.176,88	D	0,00	0,00	0,00	299.176,88	D
333181	3.3.03.01.0081	AA	Juros S/impostos	0,00		0,00	0,00	0,00	0,00	
333182	3.3.03.01.0082	AA	Taxa Administrativa IFOOD	0,00		0,00	0,00	0,00	0,00	
333191	3.3.03.01.0091	AA	Outras Despesas Financeiras	0,00		0,00	0,00	0,00	0,00	
333192	3.3.03.01.0092	AA	Tarifa Antecipação de Recebiveis	76.446,01	D	0,00	0,00	0,00	76.446,01	D
333193	3.3.03.01.0093	AA	Arrendamento Financeira CPC 06	0,00		0,00	0,00	0,00	0,00	
333194	3.3.03.01.0094	AA	Juros Credmei	94.390,03	D	0,00	0,00	0,00	94.390,03	D
333195	3.3.03.01.0095	AA	Juros sobre Cheque Especial	0,00		0,00	0,00	0,00	0,00	
333200	3.3.03.02	SS	OUTRAS DESPESAS	12.495,61	D	0,00	0,00	0,00	12.495,61	D
333201	3.3.03.02.0001	AA	Amortização de Agio nas Aquisições Investimentos	0,00		0,00	0,00	0,00	0,00	
333202	3.3.03.02.0002	AA	Ajustes a valor Presente - Inventario	0,00		0,00	0,00	0,00	0,00	
333203	3.3.03.02.0003	AA	Ajustes de Valor do Imobilizado/Intangível	0,00		0,00	0,00	0,00	0,00	
333204	3.3.03.02.0004	AA	Outros Ajustes às Normas Internacionais de Contabi	0,00		0,00	0,00	0,00	0,00	
333289	3.3.03.02.0089	AA	Custos Processos e Causas Judiciais	12.495,61	D	0,00	0,00	0,00	12.495,61	D
333290	3.3.03.02.0090	AA	Outras Despesas Operacionais	0,00		0,00	0,00	0,00	0,00	
333291	3.3.03.02.0091	AA	Despesas Indedutíveis Gerais	0,00		0,00	0,00	0,00	0,00	
333292	3.3.03.02.0092	AA	Perdas Com Créditos Incobráveis	0,00		0,00	0,00	0,00	0,00	
333293	3.3.03.02.0093	AA	Despesas á Identificar	0,00		0,00	0,00	0,00	0,00	

Valor: R$ 1.000,00
PROCESSO CÍVEL E DO TRABALHO -> Processo de Conhecimento -> Procedimento Comum -> Procedimentos Especiais -> Procedimentos Regidos por Outros Códigos, Leis Esparsas e Regimentos
GOIÂNIA - 5ª UPJ VARAS CÍVEIS: 12ª, 20ª, 21ª, 22ª, 23ª E 25ª
Usuário: DYOGO CROSARA - Data: 15/10/2026 10:26:36

Conta	Classificação Contábil	TP	Descrição da Conta	Saldo Inicial	D/C	Débito	Crédito	Movimento	Saldo Atual	DC
333294	3.3.03.02.0094	AA	Compra Moedas - Percentual Sobre Compra	0,00		0,00	0,00	0,00	0,00	
340000	3.4	SS	OUTRAS DESPESAS E OUTRAS RECEITAS NÃO OPERACIONAIS	0,00		0,00	0,00	0,00	0,00	
341000	3.4.01	SS	RESULTADOS NAO OPERACIONAIS	0,00		0,00	0,00	0,00	0,00	
341100	3.4.01.01	SS	RECEITAS NÃO OPERACIONAIS	0,00		0,00	0,00	0,00	0,00	
341101	3.4.01.01.0001	AA	Receita de Alienações do Ativo Permanente	0,00		0,00	0,00	0,00	0,00	
341102	3.4.01.01.0002	AA	Ganhos em Participações Societárias Aval. pelo P.L	0,00		0,00	0,00	0,00	0,00	
341190	3.4.01.01.0090	AA	Outras Receitas Não Operacionais	0,00		0,00	0,00	0,00	0,00	
341200	3.4.01.02	SS	DESPESAS NÃO OPERACIONAIS	0,00		0,00	0,00	0,00	0,00	
341201	3.4.01.02.0001	AA	(-) Valor Contábil dos Bens e Direitos Alienados	0,00		0,00	0,00	0,00	0,00	
341202	3.4.01.02.0002	AA	(-) Perdas em Participações Societárias Aval. pe	0,00		0,00	0,00	0,00	0,00	
341290	3.4.01.02.0090	AA	(-) Outras Despesas Não Operacionais	0,00		0,00	0,00	0,00	0,00	
350000	3.5	SS	SALDOS INICIAIS BALANCETE DE ABERTURA	0,00		0,00	0,00	0,00	0,00	
351000	3.5.01	SS	SALDOS INICIAIS BALANCETE DE ABERTURA	0,00		0,00	0,00	0,00	0,00	
351100	3.5.01.01	SS	SALDOS INICIAIS BALANCETE DE ABERTURA	0,00		0,00	0,00	0,00	0,00	
351101	3.5.01.01.0001	AA	Saldos Iniciais Balancete de Abertura	0,00		0,00	0,00	0,00	0,00	
360000	3.6	SS	IMPOSTOS SOBRE O LUCRO	0,00		0,00	0,00	0,00	0,00	
361000	3.6.01	SS	IMPOSTOS SOBRE O LUCRO	0,00		0,00	0,00	0,00	0,00	
361100	3.6.01.01	SS	IMPOSTOS SOBRE O LUCRO	0,00		0,00	0,00	0,00	0,00	
361101	3.6.01.01.0001	AA	CSLL	0,00		0,00	0,00	0,00	0,00	
361102	3.6.01.01.0002	AA	IRPJ	0,00		0,00	0,00	0,00	0,00	

Documento para controle interno. Saldos transportados do fechamento de 05/2026, sem lançamento de movimentação em 06/2026 e 07/2026.

Processo: 5122828-55.2026.8.09.0051
Movimentacao 36 - Juntada -> Petição
Arquivo 2: 01_sma_processamento_e_servicos_contabeis_s_s_ltda_balancete_01012026a31052026_compressed.pdf - Pag.238/265

Empresa: SOMA PROCESSAMENTO E SERVICOS CONTABEIS S/S LTDA
C.N.P.J.: 05.982.876/0001-68
Período: 01/01/2026 a 31/05/2026

Folha: 0001
Número livro: 0001
Emissão: 10/08/2026
Hora: 15:16:28

BALANCETE

Código	Classificação	Descrição da conta	Saldo Anterior	Débito	Crédito	Saldo Atual
1000	**1**	**ATIVO**	**8.600.420,20D**	**3.247.258,16**	**4.621.308,77**	**7.226.369,59D**
1001	**1.1**	**ATIVO CIRCULANTE**	**8.322.448,54D**	**3.247.258,16**	**4.621.308,77**	**6.948.397,93D**
1002	**1.1.1**	**DISPONÍVEL**	**218.143,54D**	**2.004.897,27**	**1.918.854,42**	**304.186,39D**
1005	**1.1.1.02**	**BANCOS CONTA MOVIMENTO**	**193.795,10D**	**2.004.897,27**	**1.754.285,19**	**444.407,18D**
1089	1.1.1.02.0008	BANCO BRADESCO AG 2733 CC: 52600-2	12.811,05D	1.094.730,06	948.743,28	158.797,83D
1093	1.1.1.02.0010	BANCO BMP SCMEPP LTDA	180.984,05D	910.167,21	805.541,91	285.609,35D
1013	**1.1.1.03**	**APLICAÇÕES FINANCEIRAS LIQUIDEZ IMEDIATA**	**24.348,44D**	**0,00**	**164.569,23**	**140.220,79C**
9037	1.1.1.03.0003	APLICAÇÃO INVEST FÁCIL BRADESCO AG: 2733 C/C: 52600	24.348,44D	0,00	164.569,23	140.220,79C
1015	**1.1.2**	**CLIENTES**	**491.775,52D**	**820.840,66**	**2.702.454,35**	**1.389.838,17C**
1016	**1.1.2.01**	**CLIENTES A RECEBER**	**491.775,52D**	**820.840,66**	**2.702.454,35**	**1.389.838,17C**
1017	1.1.2.01.0001	CLIENTES DIVERSOS	5.789.227,21D	820.840,66	729.165,12	5.880.902,75D
1018	1.1.2.01.0002	(-) PROVISÃO PARA CRÉDITOS DE LIQUIDAÇÃO DUVIDOSA	5.297.451,70C	0,00	1.973.289,23	7.270.740,93C
9053	1.1.2.01.0003	AJUSTE A VALOR PRESENTE	0,01D	0,00	0,00	0,01D
1022	**1.1.3**	**OUTROS CRÉDITOS**	**7.612.529,48D**	**421.520,23**	**0,00**	**8.034.049,71D**
9038	**1.1.3.02**	**EMPRÉSTIMOS AO SÓCIOS**	**1.086.210,00D**	**8.000,00**	**0,00**	**1.094.210,00D**
9039	1.1.3.02.0001	HEBERT RIBEIRO ARAUJO	1.086.210,00D	8.000,00	0,00	1.094.210,00D
1023	**1.1.3.03**	**EMPRESTIMOS A TERCEIROS**	**4.931.992,80D**	**335.272,56**	**0,00**	**5.267.265,36D**
1024	1.1.3.03.0001	HOLDING GS PARTICIPAÇÕES	21.599,17D	0,00	0,00	21.599,17D
1026	1.1.3.03.0003	FAZENDA TRIANGULO	2.236.417,35D	0,00	0,00	2.236.417,35D
1027	1.1.3.03.0004	SOMANDO GESTÃO	14.296,49D	0,00	0,00	14.296,49D
1028	1.1.3.03.0005	SOMAR SERVICOS	1.466.809,06D	2.913,50	0,00	1.469.722,56D
1031	1.1.3.03.0008	SOMAR ORGANIZACAO	1.113.878,23D	332.359,06	0,00	1.446.237,29D
1033	1.1.3.03.0010	GS PARTICIPACOES	69.849,65D	0,00	0,00	69.849,65D
1094	1.1.3.03.0012	HRA PARTICIPACOES LTDA	9.142,85D	0,00	0,00	9.142,85D
1034	**1.1.3.04**	**ADIANTAMENTO AOS SÓCIOS**	**945.724,17D**	**31.038,34**	**0,00**	**976.762,51D**
1035	1.1.3.04.0001	HEBERT RIBEIRO ARAUJO	807.162,87D	31.038,34	0,00	838.201,21D
1036	1.1.3.04.0002	FILIPE GONÇALVES DA SILVA	138.561,30D	0,00	0,00	138.561,30D
1048	**1.1.3.07**	**TRIBUTOS A RECUPERAR/COMPENSAR**	**648.602,51D**	**47.209,33**	**0,00**	**695.811,84D**
1051	1.1.3.07.0003	COFINS RETIDO A COMPENSAR	0,00	22.482,40	0,00	22.482,40D
1052	1.1.3.07.0004	PIS RETIDO A COMPENSAR	0,00	4.871,23	0,00	4.871,23D
1053	1.1.3.07.0005	PIS PAGO A MAIOR	603,29D	0,00	0,00	603,29D
1054	1.1.3.07.0006	COFINS PAGO A MAIOR	2.752,63D	0,00	0,00	2.752,63D
1056	1.1.3.07.0008	IRRF RETIDO A COMPENSAR	383.901,12D	12.361,52	0,00	396.262,64D
1057	1.1.3.07.0009	IRRF S/ APLICAÇÃO FINANCEIRA	11.960,55D	0,00	0,00	11.960,55D
1058	1.1.3.07.0010	CONTRIBUIÇÃO SOCIAL RETIDO A COMPENSAR	244.370,70D	7.494,18	0,00	251.864,88D
1060	1.1.3.07.0012	COFINS A RECUPERAR	1.279,76D	0,00	0,00	1.279,76D
1061	1.1.3.07.0013	PIS A RECUPERAR	3.734,46D	0,00	0,00	3.734,46D
1063	**1.2**	**ATIVO NÃO-CIRCULANTE**	**274.314,16D**	**0,00**	**0,00**	**274.314,16D**
1064	**1.2.1**	**INVESTIMENTO EM IMOBILIZADO**	**274.314,16D**	**0,00**	**0,00**	**274.314,16D**
1065	**1.2.1.02**	**MÓVEIS E UTENSÍLIOS**	**1.929.047,97D**	**0,00**	**0,00**	**1.929.047,97D**
1066	1.2.1.02.0001	MÓVEIS E UTENSÍLIOS	830.255,94D	0,00	0,00	830.255,94D
1067	1.2.1.02.0002	MÁQUINAS E EQUIPAMENTOS	252.540,53D	0,00	0,00	252.540,53D
1068	1.2.1.02.0003	VEICULO	140.000,00D	0,00	0,00	140.000,00D
1069	1.2.1.02.0004	COMPUTADORES E PERIFÉRICOS	265.397,76D	0,00	0,00	265.397,76D
1070	1.2.1.02.0005	AQUISIÇÃO DE SOFTWARE	2.526,74D	0,00	0,00	2.526,74D
9054	1.2.1.02.0009	VEICULO X4 XDRIVE 30I M SPOR	438.327,00D	0,00	0,00	438.327,00D
1074	**1.2.1.03**	**(-) DEPRECIAÇÕES, AMORT. E EXAUS. ACUMUL**	**1.654.733,81C**	**0,00**	**0,00**	**1.654.733,81C**
1075	1.2.1.03.0001	(-) DEPRECIAÇÕES DE MÓVEIS E UTENSÍLIOS	788.196,84C	0,00	0,00	788.196,84C
1076	1.2.1.03.0002	(-) DEPRECIAÇÕES DE MÁQUINAS, EQUIP. FER	176.567,62C	0,00	0,00	176.567,62C
1077	1.2.1.03.0003	(-) DEPRECIAÇÕES DE VEÍCULOS	517.660,42C	0,00	0,00	517.660,42C
1078	1.2.1.03.0004	(-) DEPRECIAÇÃO COMPUTADORES E PERIFÉRICOS	172.308,93C	0,00	0,00	172.308,93C
1079	**1.3**	**COMPENSAÇÕES ATIVAS**	**3.657,50D**	**0,00**	**0,00**	**3.657,50D**
1080	**1.3.1**	**CONTAS DE COMPENSAÇÃO ATIVA**	**3.657,50D**	**0,00**	**0,00**	**3.657,50D**
1081	**1.3.1.01**	**BENS EM COMODATO**	**3.657,50D**	**0,00**	**0,00**	**3.657,50D**
1082	1.3.1.01.0001	BENS RECEBIDOS EM COMODATO	3.657,50D	0,00	0,00	3.657,50D
2000	**2**	**PASSIVO**	**8.600.420,20C**	**255.382,80**	**406.864,70**	**8.751.902,10C**
2001	**2.1**	**PASSIVO CIRCULANTE**	**4.394.012,64C**	**255.382,80**	**406.864,70**	**4.545.494,54C**
2002	**2.1.1**	**EMPRÉSTIMOS E FINANCIAMENTOS**	**179.054,89C**	**0,00**	**0,00**	**179.054,89C**
2003	**2.1.1.01**	**EMPRÉSTIMOS DE TERCEIROS**	**68.477,19C**	**0,00**	**0,00**	**68.477,19C**
2004	2.1.1.01.0001	BANCO DO BRASIL FCO 3798173	75.968,81C	0,00	0,00	75.968,81C
2005	2.1.1.01.0002	(-) JUROS S/ FCO BB	7.491,62D	0,00	0,00	7.491,62D
2016	**2.1.1.04**	**EMPRESTIMOS**	**110.577,70C**	**0,00**	**0,00**	**110.577,70C**
2022	2.1.1.04.0006	EMPRESTIMOS FCO 338.805.017 SOMA	110.577,70C	0,00	0,00	110.577,70C
2024	**2.1.3**	**FORNECEDORES**	**1.867.873,63C**	**253.366,12**	**404.908,05**	**2.019.415,56C**
2025	**2.1.3.01**	**FORNECEDORES NACIONAIS**	**1.867.873,63C**	**253.366,12**	**404.908,05**	**2.019.415,56C**
2026	2.1.3.01.0001	FORNECEDORES DIVERSOS	1.867.873,63C	253.366,12	404.908,05	2.019.415,56C
2027	**2.1.4**	**OBRIGAÇÕES TRIBUTÁRIAS**	**66.647,99C**	**2.016,68**	**1.956,65**	**66.587,96C**
2028	**2.1.4.01**	**IMPOSTOS RETIDOS A RECOLHER**	**1.136,32C**	**0,00**	**1.610,20**	**2.746,52C**

Valor: R$ 1.000,00
PROCESSO CÍVEL E DO TRABALHO -> Processo de Conhecimento -> Procedimento de Conhecimento -> Procedimentos Especiais -> Procedimentos Regidos por Outros Códigos, Leis Esparsas e Regimento
GOIÂNIA - 5ª UPJ VARAS CÍVEIS: 12ª, 20ª, 21ª, 22ª, 23ª E 25ª
Usuário: DYOGO CROSARA - Data: 15/10/2026 10:26:36

Tribunal de Justiça do Estado de Goiás
Documento Assinado e Publicado Digitalmente em 31/08/2026 20:05:22
Assinado por DYOGO CROSARA:00000278122
Localizar pelo código: 109987605432563873183965276, no endereço: https://projudi.tjgo.jus.br/p

Processo: 5122828-55.2026.8.09.0051
Movimentação: 36 - Juntada -> Petição
Arquivo 2: 00_SOMA_PROCESSAMENTO_E_SERVICOS_CONTABEIS_S_S_LTDA_balancete_01012026a31052026_compressed.pdf - Pag.239/265

BALANCETE

Código	Classificação	Descrição da conta	Saldo Anterior	Débito	Crédito	Saldo Atual
2029	2.1.4.01.0001	ISS RETIDO A RECOLHER	170,44C	0,00	0,00	170,44C
2031	2.1.4.01.0003	4,65% CSRF RETIDO A RECOLHER	965,88C	0,00	1.610,20	2.576,08C
2032	**2.1.4.02**	**IMPOSTOS FEDERAIS**	**65.511,67C**	**2.016,68**	**346,45**	**63.841,44C**
2036	2.1.4.02.0004	PIS A RECOLHER	10.281,82C	0,00	0,00	10.281,82C
2037	2.1.4.02.0005	COFINS A RECOLHER	41.484,89C	0,00	0,00	41.484,89C
2038	2.1.4.02.0006	ISSQN A RECOLHER	6.545,24C	1.033,46	0,00	5.511,78C
2039	2.1.4.02.0007	IRRF RETIDO A RECOLHER	634,20C	0,00	346,45	980,65C
9043	2.1.4.02.0009	IRRF SOBRE ALUGUEL	6.565,52C	983,22	0,00	5.582,30C
2060	**2.1.7**	**OUTRAS OBRIGAÇÕES**	**2.280.436,13C**	**0,00**	**0,00**	**2.280.436,13C**
2061	**2.1.7.01**	**ADIANTAMENTOS DE CLIENTES**	**581,89C**	**0,00**	**0,00**	**581,89C**
2062	2.1.7.01.0001	ADIANTAMENTO DE CLIENTES	581,89C	0,00	0,00	581,89C
2065	**2.1.7.03**	**PARCELAMENTO DA DIVIDA**	**863.664,13C**	**0,00**	**0,00**	**863.664,13C**
2067	2.1.7.03.0002	PARCELAMENTO DIVIDA ATIVA-007269345	14.315,58C	0,00	0,00	14.315,58C
2068	2.1.7.03.0003	PARCELAMENTO DIVIDA ATIVA - 006247874	214.355,23C	0,00	0,00	214.355,23C
2069	2.1.7.03.0004	PARCELAMENTO PERT SIMPLES NACIONAL -9101	71.690,42C	0,00	0,00	71.690,42C
2070	2.1.7.03.0005	PARCELAMENTO DIVIDA ATIVA - 0054560754.24-1	51.663,21C	0,00	0,00	51.663,21C
9056	2.1.7.03.0006	PARCELAMENTO DIVIDA ATIVA 006856634	511.639,69C	0,00	0,00	511.639,69C
2071	**2.1.7.04**	**EMPRÉSTIMOS A PAGAR A TERCEIROS**	**1.402.951,93C**	**0,00**	**0,00**	**1.402.951,93C**
2075	2.1.7.04.0004	SOMANDO SERVICOS	19.852,69C	0,00	0,00	19.852,69C
2077	2.1.7.04.0006	SOMA AGRO	186.233,28C	0,00	0,00	186.233,28C
2105	2.1.7.04.0008	FILIPE GONCALVES DA SILVA	70.000,00C	0,00	0,00	70.000,00C
9034	2.1.7.04.0010	AGROPECUARIA NOVA TRIANGULO LTDA	40.655,96C	0,00	0,00	40.655,96C
9066	2.1.7.04.0012	HEBERT RIBEIRO ARAUJO	1.086.210,00C	0,00	0,00	1.086.210,00C
9028	**2.1.7.05**	**LIMITE ESPECIAL UTILIZADO**	**13.238,18C**	**0,00**	**0,00**	**13.238,18C**
9029	2.1.7.05.0001	LIMITE ESPECIAL - BANCO DO BRASIL AG:1242-4 CC:224.5	13.238,18C	0,00	0,00	13.238,18C
2089	**2.3**	**PATRIMÔNIO LÍQUIDO**	**4.202.750,06C**	**0,00**	**0,00**	**4.202.750,06C**
2090	**2.3.1**	**CAPITAL SOCIAL**	**62.200,00C**	**0,00**	**0,00**	**62.200,00C**
2091	**2.3.1.01**	**CAPITAL SUBSCRITO**	**62.200,00C**	**0,00**	**0,00**	**62.200,00C**
2092	2.3.1.01.0001	HEBERT RIBEIRO	61.578,00C	0,00	0,00	61.578,00C
9040	2.3.1.01.0004	IUKIMAR GODOI DE PAIVA	622,00C	0,00	0,00	622,00C
2095	**2.3.2**	**LUCROS OU PREJUÍZOS ACUMULADOS**	**4.140.550,06C**	**0,00**	**0,00**	**4.140.550,06C**
2096	**2.3.2.01**	**LUCROS OU PREJUÍZOS ACUMULADOS**	**4.140.550,06C**	**0,00**	**0,00**	**4.140.550,06C**
2097	2.3.2.01.0001	LUCROS ACUMULADOS	4.456.150,52C	0,00	0,00	4.456.150,52C
2098	2.3.2.01.0002	(-) PREJUÍZOS ACUMULADOS	683.407,27D	0,00	0,00	683.407,27D
9035	2.3.2.01.0004	AJUSTE DE EXERCÍCIO ANTERIOR	367.806,81C	0,00	0,00	367.806,81C
2100	**2.4**	**COMPENSAÇÕES PASSIVAS**	**3.657,50C**	**0,00**	**0,00**	**3.657,50C**
2101	**2.4.1**	**CONTAS DE COMPENSAÇÃO PASSIVA**	**3.657,50C**	**0,00**	**0,00**	**3.657,50C**
2102	**2.4.1.01**	**BENS EM COMODATO**	**3.657,50C**	**0,00**	**0,00**	**3.657,50C**
2103	2.4.1.01.0001	BENS RECEBIDOS EM COMODATO A DEVOLVER	3.657,50C	0,00	0,00	3.657,50C
3000	**3**	**CONTAS DE RESULTADO - RECEITAS**	**0,00**	**978,61**	**870.234,96**	**869.256,35C**
3001	**3.1**	**RECEITAS OPERACIONAIS**	**0,00**	**978,61**	**870.234,96**	**869.256,35C**
3002	**3.1.1**	**RECEITA BRUTA DE VENDAS E SERVIÇOS**	**0,00**	**978,61**	**868.180,39**	**867.201,78C**
3003	**3.1.1.01**	**RECEITA DE PRESTAÇÃO DE SERVIÇOS**	**0,00**	**978,61**	**868.180,39**	**867.201,78C**
3004	3.1.1.01.0001	HONORÁRIO MENSAL	0,00	0,00	868.049,99	868.049,99C
3017	3.1.1.01.0014	OUTRAS RECEITAS OPERACIONAIS SOMAR SERVIÇOS	0,00	978,61	0,00	978,61D
3022	3.1.1.01.0019	OUTRAS RECEITAS OPERACIONAIS SOMA	0,00	0,00	130,40	130,40C
3029	**3.1.3**	**RECEITAS FINANCEIRAS**	**0,00**	**0,00**	**962,71**	**962,71C**
3030	**3.1.3.01**	**RECEITAS FINANCEIRAS**	**0,00**	**0,00**	**962,71**	**962,71C**
3034	3.1.3.01.0004	JUROS DE CLIENTES EM ATRASO	0,00	0,00	962,71	962,71C
3035	**3.1.4**	**OUTRAS RECEITAS NÃO OPERACIONAIS**	**0,00**	**0,00**	**1.091,86**	**1.091,86C**
3036	**3.1.4.01**	**OUTRAS RECEITAS NÃO OPERACIONAIS**	**0,00**	**0,00**	**1.091,86**	**1.091,86C**
3037	3.1.4.01.001	OUTRAS RECEITAS NÃO OPERACIONAIS	0,00	0,00	1.091,86	1.091,86C
4000	**4**	**CONTAS DE RESULTADOS - CUSTOS E DESPESAS**	**0,00**	**2.390.480,40**	**14,95**	**2.390.465,45D**
4001	**4.1**	**CUSTOS**	**0,00**	**381.183,29**	**0,00**	**381.183,29D**
4002	**4.1.1**	**CUSTOS DIRETOS DA PRESTAÇÃO DE SERVIÇOS**	**0,00**	**381.183,29**	**0,00**	**381.183,29D**
4003	**4.1.4.01**	**CUSTO COM PESSOAL**	**0,00**	**325.947,36**	**0,00**	**325.947,36D**
4009	4.1.4.01.0006	PLANO DE SAÚDE	0,00	12.839,46	0,00	12.839,46D
4021	4.1.4.01.0018	SERVIÇOS DE TERCEIROS - PJ	0,00	313.107,90	0,00	313.107,90D
4029	**4.1.4.02**	**CUSTO C/SERVIÇOS TERCEIROS**	**0,00**	**55.235,93**	**0,00**	**55.235,93D**
4031	4.1.4.02.0002	COOPMEGO	0,00	2.200,00	0,00	2.200,00D
4033	4.1.4.02.0004	CONSULTORIA E ASSESSORIA A CLIENTES	0,00	8.519,13	0,00	8.519,13D
4035	4.1.4.02.0006	CUSTAS SOFTWARE	0,00	44.516,80	0,00	44.516,80D
4060	**4.2**	**DESPESAS OPERACIONAIS**	**0,00**	**36.007,88**	**14,95**	**35.992,93D**
4061	**4.2.2**	**DESPESAS ADMINISTRATIVAS**	**0,00**	**36.007,88**	**14,95**	**35.992,93D**
4081	**4.2.2.02**	**DESPESAS ADMINISTRATIVAS**	**0,00**	**458,00**	**0,00**	**458,00D**
4084	4.2.2.02.0003	DESPESA COM SEGURANÇA E MONITORIAMENTO	0,00	458,00	0,00	458,00D

Valor: R$ 1.000,00
PROCESSO CÍVEL E DO TRABALHO -> Processo de Conhecimento -> Procedimento de Conhecimento -> Procedimentos Especiais -> Procedimentos Regidos por Outros Códigos, Leis Esparsas e Regimento
GOIÂNIA - 5ª UPJ VARAS CÍVEIS: 12ª, 20ª, 21ª, 22ª, 23ª E 25ª
Usuário: DYOGO CROSARA - Data: 15/10/2026 10:26:36

Tribunal de Justiça do Estado de Goiás
Documento Assinado e Publicado Digitalmente em 31/08/2026 20:05:22
Assinado por DYOGO CROSARA:00000278122
Localizar pelo código: 109987605432563873183965276, no endereço: https://projudi.tjgo.jus.br/p

Processo: 5122828-55.2026.8.09.0051
Movimentação: 36 - Juntada -> Petição
Arquivo 2: 00001_processomaio2026_compressed.pdf - Pag.240/265

BALANCETE

Código	Classificação	Descrição da conta	Saldo Anterior	Débito	Crédito	Saldo Atual
4099	**4.2.2.03**	**DESPESAS COMERCIAIS**	**0,00**	**14.500,00**	**0,00**	**14.500,00D**
4100	4.2.2.03.0001	MARKETING E PROPAGANDA	0,00	14.500,00	0,00	14.500,00D
4107	**4.2.2.04**	**MANUTENÇÃO PREDIAL E IMOBILIZADO**	**0,00**	**6.400,00**	**0,00**	**6.400,00D**
4108	4.2.2.04.0001	MANUTENÇÃO DE MÁQUINAS E EQUIPAMENTOS	0,00	4.320,00	0,00	4.320,00D
4110	4.2.2.04.0003	MANUTENÇÃO PREDIAL	0,00	2.080,00	0,00	2.080,00D
4112	**4.2.2.05**	**IMPOSTOS, TAXAS E CONTRIBUIÇÕES**	**0,00**	**1,74**	**0,00**	**1,74D**
4140	4.2.2.05.0007	IOF	0,00	1,74	0,00	1,74D
4118	**4.2.2.06**	**DESPESAS FINANCEIRAS**	**0,00**	**14.648,14**	**14,95**	**14.633,19D**
4120	4.2.2.06.0002	DESCONTO CONCEDIDO	0,00	12.837,89	0,00	12.837,89D
4121	4.2.2.06.0003	TARIFAS BANCARIAS	0,00	1.810,25	0,00	1.810,25D
4123	4.2.2.06.0005	MULTAS DE CLIENTES	0,00	0,00	14,95	14,95C
4125	**4.3**	**DESPESAS NÃO OPERACIONAIS**	**0,00**	**1.973.289,23**	**0,00**	**1.973.289,23D**
4126	**4.3.1**	**RESULTADOS NÃO OPERACIONAIS**	**0,00**	**1.973.289,23**	**0,00**	**1.973.289,23D**
4127	**4.3.1.01**	**PERDAS**	**0,00**	**1.973.289,23**	**0,00**	**1.973.289,23D**
4128	4.3.1.01.0001	PERDAS NO RECEBIMENTO DE CRÉDITO	0,00	1.973.289,23	0,00	1.973.289,23D
9000	**7**	**CUSTOS DIRETORIA**	**0,00**	**4.323,41**	**0,00**	**4.323,41D**
9001	**7.1.0**	**CUSTOS DIRETORIA**	**0,00**	**4.323,41**	**0,00**	**4.323,41D**
9002	**7.1.0.1**	**CUSTOS DIRETORIA**	**0,00**	**4.323,41**	**0,00**	**4.323,41D**
9011	7.1.0.10.009	COMBUSTIVEL DIRETORIA	0,00	4.323,41	0,00	4.323,41D

HEBERT RIBEIRO ARAUJO
ADMINISTRADOR
CPF: 963.969.541-68

IUKIMAR GODOI DE PAIVA
Reg. no CRC - GO sob o No. 030459/O-8
CPF: 024.860.451-12

Tribunal de Justiça do Estado de Goiás
Documento Assinado e Publicado Digitalmente em 31/08/2026 20:05:22
Assinado por DYOGO CROSARA:00000278122
Localizar pelo código: 109987605432563873183965276, no endereço: https://projudi.tjgo.jus.br/p

Valor: R$ 1.000,00
PROCESSO CÍVEL E DO TRABALHO -> Processo de Conhecimento -> Procedimento de Conhecimento -> Procedimentos Especiais -> Procedimentos Regidos por Outros Códigos, Leis Esparsas e Regimento
GOIÂNIA - 5ª UPJ VARAS CÍVEIS: 12ª, 20ª, 21ª, 22ª, 23ª E 25ª
Usuário: DYOGO CROSARA - Data: 15/10/2026 10:26:36

Processo: 51223828.55.2026.8.09.0051
Movimentacao 36: Juntada > Petição
Arquivo 2: docanexormajaneiromaio2026_compressed.pdf - Pag.241/265

Empresa: SOMA PROCESSAMENTO E SERVICOS CONTABEIS S/S LTDA
C.N.P.J.: 09.582.870/0001-68
Período: 01/02/2026 a 28/02/2026
Balanço encerrado em: 28/02/2026

Folha: 0001
Emissão: 10/08/2026
Hora: 16:57:09

BALANÇO PATRIMONIAL

Descrição	Saldo Atual
ATIVO	**7.879.757,36D**
ATIVO CIRCULANTE	**7.601.785,70D**
DISPONÍVEL	**1.277.036,72D**
BANCOS CONTA MOVIMENTO	**1.246.358,76D**
BANCO DO BRASIL AG:1242-4 CC:224.586-8	9.588,70D
BANCO BRADESCO AG 2733 CC: 52600-2	158.797,83D
BANCO BMP SCMEPP LTDA	1.077.972,23D
APLICAÇÕES FINANCEIRAS LIQUIDEZ IMEDIATA	**30.677,96D**
APLICAÇÃO INVEST FÁCIL BRADESCO AG: 2733 C/C: 52600-2	30.677,96D
CLIENTES	**2.008.396,12C**
CLIENTES A RECEBER	**2.008.396,12C**
CLIENTES DIVERSOS	5.262.344,80D
(-) PROVISÃO PARA CRÉDITOS DE LIQUIDAÇÃO DUVIDOSA	7.270.740,93C
AJUSTE A VALOR PRESENTE	0,01D
OUTROS CRÉDITOS	**8.333.145,10D**
EMPRÉSTIMOS AO SÓCIOS	**1.094.210,00D**
HEBERT RIBEIRO ARAUJO	1.094.210,00D
EMPRESTIMOS A TERCEIROS	**5.586.166,40D**
HOLDING GS PARTICIPAÇÕES	21.599,17D
FAZENDA TRIANGULO	2.236.417,35D
SOMANDO GESTÃO	14.334,97D
SOMAR SERVICOS	1.476.923,27D
SOMAR ORGANIZACAO	1.757.899,14D
GS PARTICIPACOES	69.849,65D
HRA PARTICIPACOES LTDA	9.142,85D
ADIANTAMENTO AOS SÓCIOS	**908.762,51D**
HEBERT RIBEIRO ARAUJO	770.201,21D
FILIPE GONÇALVES DA SILVA	138.561,30D
TRIBUTOS A RECUPERAR/COMPENSAR	**744.006,19D**
COFINS RETIDO A COMPENSAR	45.406,18D
PIS RETIDO A COMPENSAR	9.838,08D
PIS PAGO A MAIOR	603,29D
COFINS PAGO A MAIOR	2.752,63D
IRRF RETIDO A COMPENSAR	408.924,99D
IRRF S/ APLICAÇÃO FINANCEIRA	11.960,55D
CONTRIBUIÇÃO SOCIAL RETIDO A COMPENSAR	259.506,25D
COFINS A RECUPERAR	1.279,76D
PIS A RECUPERAR	3.734,46D
ATIVO NÃO-CIRCULANTE	**274.314,16D**
INVESTIMENTO EM IMOBILIZADO	**274.314,16D**
MÓVEIS E UTENSÍLIOS	**1.929.047,97D**
MÓVEIS E UTENSÍLIOS	830.255,94D
MÁQUINAS E EQUIPAMENTOS	252.540,53D
VEICULO	140.000,00D
COMPUTADORES E PERIFÉRICOS	265.397,76D
AQUISIÇÃO DE SOFTWARE	2.526,74D
VEICULO X4 XDRIVE 30I M SPOR	438.327,00D
(-) DEPRECIAÇÕES, AMORT. E EXAUS. ACUMUL	**1.654.733,81C**
(-) DEPRECIAÇÕES DE MÓVEIS E UTENSÍLIOS	788.196,84C
(-) DEPRECIAÇÕES DE MÁQUINAS, EQUIP. FER	176.567,62C
(-) DEPRECIAÇÕES DE VEÍCULOS	517.660,42C
(-) DEPRECIAÇÃO COMPUTADORES E PERIFÉRICOS	172.308,93C
COMPENSAÇÕES ATIVAS	**3.657,50D**
CONTAS DE COMPENSAÇÃO ATIVA	**3.657,50D**
BENS EM COMODATO	**3.657,50D**
BENS RECEBIDOS EM COMODATO	3.657,50D
PASSIVO	**9.061.200,00C**
PASSIVO CIRCULANTE	**4.854.792,44C**
EMPRÉSTIMOS E FINANCIAMENTOS	**179.054,89C**
EMPRÉSTIMOS DE TERCEIROS	**68.477,19C**
BANCO DO BRASIL FCO 3798173	75.968,81C
(-) JUROS S/ FCO BB	7.491,62D

Valor: R$ 1.000,00
PROCESSO CÍVEL E DO TRABALHO -> Processo de Conhecimento -> Procedimento de Conhecimento -> Procedimentos Especiais -> Procedimentos Regidos por Outros Códigos, Leis Esparsas e Regimento
GOIÂNIA - 5ª UPJ VARAS CÍVEIS: 12ª, 20ª, 21ª, 22ª, 23ª E 25ª
Usuário: DYOGO CROSARA - Data: 15/10/2026 10:26:36

Tribunal de Justiça do Estado de Goiás
Documento Assinado e Publicado Digitalmente em 31/08/2026 20:05:22
Assinado por DYOGO CROSARA:00000278122
Localizar pelo código: 109987605432563873183965276, no endereço: https://projudi.tjgo.jus.br/p

Processo: 51223828.55.2026.8.09.0051
Movimentacao 36: Juntada -> Petição
Arquivo 2: docanexormajaneiromaio2026_compressed.pdf - Pag.242/265

Empresa: SOMA PROCESSAMENTO E SERVICOS CONTABEIS S/S LTDA
C.N.P.J.: 09.582.870/0001-68
Período: 01/02/2026 a 28/02/2026
Balanço encerrado em: 28/02/2026

Folha: 0002
Emissão: 10/08/2026
Hora: 16:57:09

BALANÇO PATRIMONIAL

Descrição	Saldo Atual
EMPRESTIMOS	**110.577,70C**
EMPRESTIMOS FCO 338.805.017 SOMA	110.577,70C
FORNECEDORES	**2.315.603,93C**
FORNECEDORES NACIONAIS	**2.315.603,93C**
FORNECEDORES DIVERSOS	2.315.603,93C
OBRIGAÇÕES TRIBUTÁRIAS	**67.557,87C**
IMPOSTOS RETIDOS A RECOLHER	**3.614,51C**
ISS RETIDO A RECOLHER	170,44C
4,65% CSRF RETIDO A RECOLHER	3.444,07C
IMPOSTOS FEDERAIS	**63.943,36C**
PIS A RECOLHER	10.281,82C
COFINS A RECOLHER	41.484,89C
ISSQN A RECOLHER	5.511,78C
IRRF RETIDO A RECOLHER	1.082,57C
IRRF SOBRE ALUGUEL	5.582,30C
OUTRAS OBRIGAÇÕES	**2.292.575,75C**
ADIANTAMENTOS DE CLIENTES	**581,89C**
ADIANTAMENTO DE CLIENTES	581,89C
PARCELAMENTO DA DIVIDA	**863.664,13C**
PARCELAMENTO DIVIDA ATIVA-007269345	14.315,58C
PARCELAMENTO DIVIDA ATIVA - 006247874	214.355,23C
PARCELAMENTO PERT SIMPLES NACIONAL -9101	71.690,42C
PARCELAMENTO DIVIDA ATIVA - 0054560754.24-1	51.663,21C
PARCELAMENTO DIVIDA ATIVA 006856634	511.639,69C
EMPRÉSTIMOS A PAGAR A TERCEIROS	**1.405.502,85C**
SOMAR ORGANIZACAO LTDA	2.550,92C
SOMANDO SERVICOS	19.852,69C
SOMA AGRO	186.233,28C
FILIPE GONCALVES DA SILVA	70.000,00C
AGROPECUARIA NOVA TRIANGULO LTDA	40.655,96C
HEBERT RIBEIRO ARAUJO	1.086.210,00C
LIMITE ESPECIAL UTILIZADO	**13.238,18C**
LIMITE ESPECIAL - BANCO DO BRASIL AG:1242-4 CC:224.586-8	13.238,18C
CONTAS CORRENTES	**9.588,70C**
BANCO DO BRASIL AG: 1242-4 CONTA: 224586,8	9.588,70C
PATRIMÔNIO LÍQUIDO	**4.202.750,06C**
CAPITAL SOCIAL	**62.200,00C**
CAPITAL SUBSCRITO	**62.200,00C**
HEBERT RIBEIRO	61.578,00C
IUKIMAR GODOI DE PAIVA	622,00C
LUCROS OU PREJUÍZOS ACUMULADOS	**4.140.550,06C**
LUCROS OU PREJUÍZOS ACUMULADOS	**4.140.550,06C**
LUCROS ACUMULADOS	4.456.150,52C
(-) PREJUÍZOS ACUMULADOS	683.407,27D
AJUSTE DE EXERCÍCIO ANTERIOR	367.806,81C
COMPENSAÇÕES PASSIVAS	**3.657,50C**
CONTAS DE COMPENSAÇÃO PASSIVA	**3.657,50C**
BENS EM COMODATO	**3.657,50C**
BENS RECEBIDOS EM COMODATO A DEVOLVER	3.657,50C

Valor: R$ 1.000,00
PROCESSO CÍVEL E DO TRABALHO -> Processo de Conhecimento -> Procedimento de Conhecimento -> Procedimentos Especiais -> Procedimentos Regidos por Outros Códigos, Leis Esparsas e Regimento
GOIÂNIA - 5ª UPJ VARAS CÍVEIS: 12ª, 20ª, 21ª, 22ª, 23ª E 25ª
Usuário: DYOGO CROSARA - Data: 15/10/2026 10:26:36

Tribunal de Justiça do Estado de Goiás
Documento Assinado e Publicado Digitalmente em 31/08/2026 20:05:22
Assinado por DYOGO CROSARA:00000278122
Localizar pelo código: 109987605432563873183965276, no endereço: https://projudi.tjgo.jus.br/p

Processo: 51223828-55.2026.8.09.0051
Movimentacao 36: Juntada > Petição
Arquivo 2: docanexormajaneiromaio2026_compressed.pdf - Pag.243/265

DEMONSTRAÇÃO DO RESULTADO

Descrição	Saldo Atual
CONTAS DE RESULTADO - RECEITAS	**1.742.544,04C**
RECEITAS OPERACIONAIS	**1.742.544,04C**
RECEITA BRUTA DE VENDAS E SERVIÇOS	**1.734.906,87C**
RECEITA DE PRESTAÇÃO DE SERVIÇOS	**1.734.906,87C**
HONORÁRIO MENSAL	1.735.755,08C
OUTRAS RECEITAS OPERACIONAIS SOMAR SERVIÇOS	978,61D
OUTRAS RECEITAS OPERACIONAIS SOMA	130,40C
RECEITAS FINANCEIRAS	**4.806,52C**
RECEITAS FINANCEIRAS	**4.806,52C**
DESCONTOS FINANCEIROS OBTIDOS	3.627,83C
JUROS DE CLIENTES EM ATRASO	1.178,69C
OUTRAS RECEITAS NÃO OPERACIONAIS	**2.830,65C**
OUTRAS RECEITAS NÃO OPERACIONAIS	**2.830,65C**
OUTRAS RECEITAS NÃO OPERACIONAIS	2.830,65C
CONTAS DE RESULTADOS - CUSTOS E DESPESAS	**2.919.611,49D**
CUSTOS	**886.940,44D**
CUSTOS DIRETOS DA PRESTAÇÃO DE SERVIÇOS	**886.940,44D**
CUSTO COM PESSOAL	**795.011,21D**
PLANO DE SAÚDE	22.384,43D
SERVIÇOS DE TERCEIROS - PJ	772.626,78D
CUSTO C/SERVIÇOS TERCEIROS	**91.929,23D**
COOPMEGO	4.400,00D
CONSULTORIA E ASSESSORIA A CLIENTES	10.654,93D
CUSTAS SOFTWARE	76.854,30D
DESPESA COM HOSPEDAGEM SITE/E-MAIL	20,00D
DESPESAS OPERACIONAIS	**59.381,82D**
DESPESAS ADMINISTRATIVAS	**59.381,82D**
DESPESAS ADMINISTRATIVAS	**1.524,85D**
CUSTAS CARTORÁRIAS DIVERSAS	94,35D
DESPESA COM SEGURANÇA E MONITORIAMENTO	1.281,00D
DOAÇÕES	149,50D
DESPESAS COMERCIAIS	**21.000,00D**
MARKETING E PROPAGANDA	21.000,00D
MANUTENÇÃO PREDIAL E IMOBILIZADO	**20.342,24D**
MANUTENÇÃO DE MÁQUINAS E EQUIPAMENTOS	17.410,00D
MANUTENÇÃO PREDIAL	2.932,24D
IMPOSTOS, TAXAS E CONTRIBUIÇÕES	**1,74D**
IOF	1,74D
DESPESAS FINANCEIRAS	**16.512,99D**
JUROS PAGOS S/FORNECEDORES	449,60D
DESCONTO CONCEDIDO	12.837,89D
TARIFAS BANCARIAS	3.254,77D
MULTAS DE CLIENTES	29,90C
JUROS / ENCARGOS DE LIMITE	0,63D
DESPESAS NÃO OPERACIONAIS	**1.973.289,23D**
RESULTADOS NÃO OPERACIONAIS	**1.973.289,23D**
PERDAS	**1.973.289,23D**
PERDAS NO RECEBIMENTO DE CRÉDITO	1.973.289,23D
CUSTOS DIRETORIA	**4.375,19D**
CUSTOS DIRETORIA	**4.375,19D**
CUSTOS DIRETORIA	**4.375,19D**
COMBUSTIVEL DIRETORIA	4.375,19D

HEBERT RIBEIRO ARAUJO
ADMINISTRADOR
CPF: 963.969.541-68

IUKIMAR GODOI DE PAIVA
Reg. no CRC - GO sob o No. 030459/O-8
CPF: 024.860.451-12

Valor: R$ 1.000,00
PROCESSO CÍVEL E DO TRABALHO -> Processo de Conhecimento -> Procedimento de Conhecimento -> Procedimentos Especiais -> Procedimentos Regidos por Outros Códigos, Leis Esparsas e Regimento
GOIÂNIA - 5ª UPJ VARAS CÍVEIS: 12ª, 20ª, 21ª, 22ª, 23ª E 25ª
Usuário: DYOGO CROSARA - Data: 15/10/2026 10:26:36

Tribunal de Justiça do Estado de Goiás
Documento Assinado e Publicado Digitalmente em 31/08/2026 20:05:22
Assinado por DYOGO CROSARA:00000278122
Localizar pelo código: 109987605432563873183965276, no endereço: https://projudi.tjgo.jus.br/p

Processo: 5122828-55.2026.8.09.0051
Movimentacao: 36 - Juntada -> Petição
Arquivo 2: 00003826720268090051_romaio2026_compressed.pdf - Pag.244/265

BALANCETE

Código	Classificação	Descrição da conta	Saldo Anterior	Débito	Crédito	Saldo Atual
1000	**1**	**ATIVO**	**7.870.168,66D**	**3.453.478,11**	**2.988.506,24**	**8.335.140,53D**
1001	**1.1**	**ATIVO CIRCULANTE**	**7.592.197,00D**	**3.453.478,11**	**2.988.506,24**	**8.057.168,87D**
1002	**1.1.1**	**DISPONÍVEL**	**468.445,76D**	**2.274.118,27**	**2.473.427,64**	**269.136,39D**
1005	**1.1.1.02**	**BANCOS CONTA MOVIMENTO**	**1.236.770,06D**	**2.274.118,27**	**1.866.212,33**	**1.644.676,00D**
1089	1.1.1.02.0008	BANCO BRADESCO AG 2733 CC: 52600-2	158.797,83D	1.119.720,12	1.113.595,68	164.922,27D
1093	1.1.1.02.0010	BANCO BMP SCMEPP LTDA	1.077.972,23D	1.154.398,15	752.616,65	1.479.753,73D
1013	**1.1.1.03**	**APLICAÇÕES FINANCEIRAS LIQUIDEZ IMEDIATA**	**768.324,30C**	**0,00**	**607.215,31**	**1.375.539,61C**
9037	1.1.1.03.0003	APLICAÇÃO INVEST FÁCIL BRADESCO AG: 2733 C/C: 52600	768.324,30C	0,00	607.215,31	1.375.539,61C
1015	**1.1.2**	**CLIENTES**	**1.209.393,86C**	**792.187,82**	**499.078,60**	**916.284,64C**
1016	**1.1.2.01**	**CLIENTES A RECEBER**	**1.209.393,86C**	**792.187,82**	**499.078,60**	**916.284,64C**
1017	1.1.2.01.0001	CLIENTES DIVERSOS	6.061.347,06D	792.187,82	499.078,60	6.354.456,28D
1018	1.1.2.01.0002	(-) PROVISÃO PARA CRÉDITOS DE LIQUIDAÇÃO DUVIDOSA	7.270.740,93C	0,00	0,00	7.270.740,93C
9053	1.1.2.01.0003	AJUSTE A VALOR PRESENTE	0,01D	0,00	0,00	0,01D
1022	**1.1.3**	**OUTROS CRÉDITOS**	**8.333.145,10D**	**387.172,02**	**16.000,00**	**8.704.317,12D**
9038	**1.1.3.02**	**EMPRÉSTIMOS AO SÓCIOS**	**1.094.210,00D**	**12.500,00**	**0,00**	**1.106.710,00D**
9039	1.1.3.02.0001	HEBERT RIBEIRO ARAUJO	1.094.210,00D	12.500,00	0,00	1.106.710,00D
1023	**1.1.3.03**	**EMPRESTIMOS A TERCEIROS**	**5.586.166,40D**	**265.656,93**	**0,00**	**5.851.823,33D**
1024	1.1.3.03.0001	HOLDING GS PARTICIPAÇÕES	21.599,17D	0,00	0,00	21.599,17D
1026	1.1.3.03.0003	FAZENDA TRIANGULO	2.236.417,35D	0,00	0,00	2.236.417,35D
1027	1.1.3.03.0004	SOMANDO GESTÃO	14.334,97D	0,00	0,00	14.334,97D
1028	1.1.3.03.0005	SOMAR SERVICOS	1.476.923,27D	6.385,35	0,00	1.483.308,62D
1031	1.1.3.03.0008	SOMAR ORGANIZACAO	1.757.899,14D	258.253,34	0,00	2.016.152,48D
1032	1.1.3.03.0009	SOMANDO SERVICOS	0,00	18,24	0,00	18,24D
1033	1.1.3.03.0010	GS PARTICIPACOES	69.849,65D	0,00	0,00	69.849,65D
1094	1.1.3.03.0012	HRA PARTICIPACOES LTDA	9.142,85D	0,00	0,00	9.142,85D
9033	1.1.3.03.0013	AGROPECUARIA NOVA TRIANGULO LTDA	0,00	1.000,00	0,00	1.000,00D
1034	**1.1.3.04**	**ADIANTAMENTO AOS SÓCIOS**	**908.762,51D**	**62.699,26**	**16.000,00**	**955.461,77D**
1035	1.1.3.04.0001	HEBERT RIBEIRO ARAUJO	770.201,21D	62.699,26	16.000,00	816.900,47D
1036	1.1.3.04.0002	FILIPE GONÇALVES DA SILVA	138.561,30D	0,00	0,00	138.561,30D
1048	**1.1.3.07**	**TRIBUTOS A RECUPERAR/COMPENSAR**	**744.006,19D**	**46.315,83**	**0,00**	**790.322,02D**
1051	1.1.3.07.0003	COFINS RETIDO A COMPENSAR	45.406,18D	21.994,43	0,00	67.400,61D
1052	1.1.3.07.0004	PIS RETIDO A COMPENSAR	9.838,08D	4.765,51	0,00	14.603,59D
1053	1.1.3.07.0005	PIS PAGO A MAIOR	603,29D	0,00	0,00	603,29D
1054	1.1.3.07.0006	COFINS PAGO A MAIOR	2.752,63D	0,00	0,00	2.752,63D
1056	1.1.3.07.0008	IRRF RETIDO A COMPENSAR	408.924,99D	12.224,32	0,00	421.149,31D
1057	1.1.3.07.0009	IRRF S/ APLICAÇÃO FINANCEIRA	11.960,55D	0,00	0,00	11.960,55D
1058	1.1.3.07.0010	CONTRIBUIÇÃO SOCIAL RETIDO A COMPENSAR	259.506,25D	7.331,57	0,00	266.837,82D
1060	1.1.3.07.0012	COFINS A RECUPERAR	1.279,76D	0,00	0,00	1.279,76D
1061	1.1.3.07.0013	PIS A RECUPERAR	3.734,46D	0,00	0,00	3.734,46D
1063	**1.2**	**ATIVO NÃO-CIRCULANTE**	**274.314,16D**	**0,00**	**0,00**	**274.314,16D**
1064	**1.2.1**	**INVESTIMENTO EM IMOBILIZADO**	**274.314,16D**	**0,00**	**0,00**	**274.314,16D**
1065	**1.2.1.02**	**MÓVEIS E UTENSÍLIOS**	**1.929.047,97D**	**0,00**	**0,00**	**1.929.047,97D**
1066	1.2.1.02.0001	MÓVEIS E UTENSÍLIOS	830.255,94D	0,00	0,00	830.255,94D
1067	1.2.1.02.0002	MÁQUINAS E EQUIPAMENTOS	252.540,53D	0,00	0,00	252.540,53D
1068	1.2.1.02.0003	VEICULO	140.000,00D	0,00	0,00	140.000,00D
1069	1.2.1.02.0004	COMPUTADORES E PERIFÉRICOS	265.397,76D	0,00	0,00	265.397,76D
1070	1.2.1.02.0005	AQUISIÇÃO DE SOFTWARE	2.526,74D	0,00	0,00	2.526,74D
9054	1.2.1.02.0009	VEICULO X4 XDRIVE 30I M SPOR	438.327,00D	0,00	0,00	438.327,00D
1074	**1.2.1.03**	**(-) DEPRECIAÇÕES, AMORT. E EXAUS. ACUMUL**	**1.654.733,81C**	**0,00**	**0,00**	**1.654.733,81C**
1075	1.2.1.03.0001	(-) DEPRECIAÇÕES DE MÓVEIS E UTENSÍLIOS	788.196,84C	0,00	0,00	788.196,84C
1076	1.2.1.03.0002	(-) DEPRECIAÇÕES DE MÁQUINAS, EQUIP. FER	176.567,62C	0,00	0,00	176.567,62C
1077	1.2.1.03.0003	(-) DEPRECIAÇÕES DE VEÍCULOS	517.660,42C	0,00	0,00	517.660,42C
1078	1.2.1.03.0004	(-) DEPRECIAÇÃO COMPUTADORES E PERIFÉRICOS	172.308,93C	0,00	0,00	172.308,93C
1079	**1.3**	**COMPENSAÇÕES ATIVAS**	**3.657,50D**	**0,00**	**0,00**	**3.657,50D**
1080	**1.3.1**	**CONTAS DE COMPENSAÇÃO ATIVA**	**3.657,50D**	**0,00**	**0,00**	**3.657,50D**
1081	**1.3.1.01**	**BENS EM COMODATO**	**3.657,50D**	**0,00**	**0,00**	**3.657,50D**
1082	1.3.1.01.0001	BENS RECEBIDOS EM COMODATO	3.657,50D	0,00	0,00	3.657,50D
2000	**2**	**PASSIVO**	**9.051.611,30C**	**1.757.210,28**	**1.301.444,39**	**8.595.845,41C**
2001	**2.1**	**PASSIVO CIRCULANTE**	**4.845.203,74C**	**393.814,64**	**623.246,57**	**5.074.635,67C**
2002	**2.1.1**	**EMPRÉSTIMOS E FINANCIAMENTOS**	**179.054,89C**	**0,00**	**0,00**	**179.054,89C**
2003	**2.1.1.01**	**EMPRÉSTIMOS DE TERCEIROS**	**68.477,19C**	**0,00**	**0,00**	**68.477,19C**
2004	2.1.1.01.0001	BANCO DO BRASIL FCO 3798173	75.968,81C	0,00	0,00	75.968,81C
2005	2.1.1.01.0002	(-) JUROS S/ FCO BB	7.491,62D	0,00	0,00	7.491,62D
2016	**2.1.1.04**	**EMPRESTIMOS**	**110.577,70C**	**0,00**	**0,00**	**110.577,70C**
2022	2.1.1.04.0006	EMPRESTIMOS FCO 338.805.017 SOMA	110.577,70C	0,00	0,00	110.577,70C
2024	**2.1.3**	**FORNECEDORES**	**2.315.603,93C**	**392.738,57**	**605.146,72**	**2.528.012,08C**
2025	**2.1.3.01**	**FORNECEDORES NACIONAIS**	**2.315.603,93C**	**392.738,57**	**605.146,72**	**2.528.012,08C**
2026	2.1.3.01.0001	FORNECEDORES DIVERSOS	2.315.603,93C	392.738,57	605.146,72	2.528.012,08C

Valor: R$ 1.000,00
PROCESSO CÍVEL E DO TRABALHO -> Processo de Conhecimento -> Procedimento de Conhecimento -> Procedimentos Especiais -> Procedimentos Regidos por Outros Códigos, Leis Esparsas e Regimento
GOIÂNIA - 5ª UPJ VARAS CÍVEIS: 12ª, 20ª, 21ª, 22ª, 23ª E 25ª
Usuário: DYOGO CROSARA - Data: 15/10/2026 10:26:36

Tribunal de Justiça do Estado de Goiás
Documento Assinado e Publicado Digitalmente em 31/08/2026 20:05:22
Assinado por DYOGO CROSARA:00000278122
Localizar pelo código: 109987605432563873183965276, no endereço: https://projudi.tjgo.jus.br/p

Processo: 5122828-55.2026.8.09.0051
Movimentação: 36 - Juntada -> Petição
Arquivo 2: 00_03_2026-31_03_2026romaio2026_compressed.pdf - Pag.245/265

BALANCETE

Código	Classificação	Descrição da conta	Saldo Anterior	Débito	Crédito	Saldo Atual
2027	**2.1.4**	**OBRIGAÇÕES TRIBUTÁRIAS**	**67.557,87C**	**1.076,07**	**1.095,33**	**67.577,13C**
2028	**2.1.4.01**	**IMPOSTOS RETIDOS A RECOLHER**	**3.614,51C**	**42,61**	**1.001,98**	**4.573,88C**
2029	2.1.4.01.0001	ISS RETIDO A RECOLHER	170,44C	42,61	0,00	127,83C
2031	2.1.4.01.0003	4,65% CSRF RETIDO A RECOLHER	3.444,07C	0,00	1.001,98	4.446,05C
2032	**2.1.4.02**	**IMPOSTOS FEDERAIS**	**63.943,36C**	**1.033,46**	**93,35**	**63.003,25C**
2036	2.1.4.02.0004	PIS A RECOLHER	10.281,82C	0,00	0,00	10.281,82C
2037	2.1.4.02.0005	COFINS A RECOLHER	41.484,89C	0,00	0,00	41.484,89C
2038	2.1.4.02.0006	ISSQN A RECOLHER	5.511,78C	1.033,46	0,00	4.478,32C
2039	2.1.4.02.0007	IRRF RETIDO A RECOLHER	1.082,57C	0,00	93,35	1.175,92C
9043	2.1.4.02.0009	IRRF SOBRE ALUGUEL	5.582,30C	0,00	0,00	5.582,30C
2060	**2.1.7**	**OUTRAS OBRIGAÇÕES**	**2.282.987,05C**	**0,00**	**17.004,52**	**2.299.991,57C**
2061	**2.1.7.01**	**ADIANTAMENTOS DE CLIENTES**	**581,89C**	**0,00**	**0,00**	**581,89C**
2062	2.1.7.01.0001	ADIANTAMENTO DE CLIENTES	581,89C	0,00	0,00	581,89C
2065	**2.1.7.03**	**PARCELAMENTO DA DIVIDA**	**863.664,13C**	**0,00**	**0,00**	**863.664,13C**
2067	2.1.7.03.0002	PARCELAMENTO DIVIDA ATIVA-007269345	14.315,58C	0,00	0,00	14.315,58C
2068	2.1.7.03.0003	PARCELAMENTO DIVIDA ATIVA - 006247874	214.355,23C	0,00	0,00	214.355,23C
2069	2.1.7.03.0004	PARCELAMENTO PERT SIMPLES NACIONAL -9101	71.690,42C	0,00	0,00	71.690,42C
2070	2.1.7.03.0005	PARCELAMENTO DIVIDA ATIVA - 0054560754.24-1	51.663,21C	0,00	0,00	51.663,21C
9056	2.1.7.03.0006	PARCELAMENTO DIVIDA ATIVA 006856634	511.639,69C	0,00	0,00	511.639,69C
2071	**2.1.7.04**	**EMPRÉSTIMOS A PAGAR A TERCEIROS**	**1.405.502,85C**	**0,00**	**17.004,52**	**1.422.507,37C**
2073	2.1.7.04.0002	SOMAR ORGANIZACAO LTDA	2.550,92C	0,00	2.004,52	4.555,44C
2075	2.1.7.04.0004	SOMANDO SERVICOS	19.852,69C	0,00	0,00	19.852,69C
2077	2.1.7.04.0006	SOMA AGRO	186.233,28C	0,00	0,00	186.233,28C
2105	2.1.7.04.0008	FILIPE GONCALVES DA SILVA	70.000,00C	0,00	0,00	70.000,00C
9034	2.1.7.04.0010	AGROPECUARIA NOVA TRIANGULO LTDA	40.655,96C	0,00	15.000,00	55.655,96C
9066	2.1.7.04.0012	HEBERT RIBEIRO ARAUJO	1.086.210,00C	0,00	0,00	1.086.210,00C
9028	**2.1.7.05**	**LIMITE ESPECIAL UTILIZADO**	**13.238,18C**	**0,00**	**0,00**	**13.238,18C**
9029	2.1.7.05.0001	LIMITE ESPECIAL - BANCO DO BRASIL AG:1242-4 CC:224.5	13.238,18C	0,00	0,00	13.238,18C
2089	**2.3**	**PATRIMÔNIO LÍQUIDO**	**4.202.750,06C**	**1.363.395,64**	**678.197,82**	**3.517.552,24C**
2090	**2.3.1**	**CAPITAL SOCIAL**	**62.200,00C**	**7.000,00**	**0,00**	**55.200,00C**
2091	**2.3.1.01**	**CAPITAL SUBSCRITO**	**62.200,00C**	**7.000,00**	**0,00**	**55.200,00C**
2092	2.3.1.01.0001	HEBERT RIBEIRO	61.578,00C	7.000,00	0,00	54.578,00C
9040	2.3.1.01.0004	IUKIMAR GODOI DE PAIVA	622,00C	0,00	0,00	622,00C
2095	**2.3.2**	**LUCROS OU PREJUÍZOS ACUMULADOS**	**4.140.550,06C**	**1.356.395,64**	**678.197,82**	**3.462.352,24C**
2096	**2.3.2.01**	**LUCROS OU PREJUÍZOS ACUMULADOS**	**4.140.550,06C**	**1.356.395,64**	**678.197,82**	**3.462.352,24C**
2097	2.3.2.01.0001	LUCROS ACUMULADOS	4.456.150,52C	0,00	0,00	4.456.150,52C
2098	2.3.2.01.0002	(-) PREJUÍZOS ACUMULADOS	683.407,27D	678.197,82	0,00	1.361.605,09D
2099	2.3.2.01.0003	(-) PREJUIZO LIQUIDO DO EXERCICIO	0,00	678.197,82	678.197,82	0,00
9035	2.3.2.01.0004	AJUSTE DE EXERCÍCIO ANTERIOR	367.806,81C	0,00	0,00	367.806,81C
2100	**2.4**	**COMPENSAÇÕES PASSIVAS**	**3.657,50C**	**0,00**	**0,00**	**3.657,50C**
2101	**2.4.1**	**CONTAS DE COMPENSAÇÃO PASSIVA**	**3.657,50C**	**0,00**	**0,00**	**3.657,50C**
2102	**2.4.1.01**	**BENS EM COMODATO**	**3.657,50C**	**0,00**	**0,00**	**3.657,50C**
2103	2.4.1.01.0001	BENS RECEBIDOS EM COMODATO A DEVOLVER	3.657,50C	0,00	0,00	3.657,50C
3000	**3**	**CONTAS DE RESULTADO - RECEITAS**	**1.742.544,04C**	**2.603.390,88**	**860.846,84**	**0,00**
3001	**3.1**	**RECEITAS OPERACIONAIS**	**1.742.544,04C**	**2.603.390,88**	**860.846,84**	**0,00**
3002	**3.1.1**	**RECEITA BRUTA DE VENDAS E SERVIÇOS**	**1.734.906,87C**	**2.574.389,13**	**839.482,26**	**0,00**
3003	**3.1.1.01**	**RECEITA DE PRESTAÇÃO DE SERVIÇOS**	**1.734.906,87C**	**2.574.389,13**	**839.482,26**	**0,00**
3004	3.1.1.01.0001	HONORÁRIO MENSAL	1.735.755,08C	2.574.258,73	838.503,65	0,00
3017	3.1.1.01.0014	OUTRAS RECEITAS OPERACIONAIS SOMAR SERVIÇOS	978,61D	0,00	978,61	0,00
3022	3.1.1.01.0019	OUTRAS RECEITAS OPERACIONAIS SOMA	130,40C	130,40	0,00	0,00
3029	**3.1.3**	**RECEITAS FINANCEIRAS**	**4.806,52C**	**10.658,72**	**5.852,20**	**0,00**
3030	**3.1.3.01**	**RECEITAS FINANCEIRAS**	**4.806,52C**	**10.658,72**	**5.852,20**	**0,00**
3032	3.1.3.01.0002	DESCONTOS FINANCEIROS OBTIDOS	3.627,83C	9.188,26	5.560,43	0,00
3034	3.1.3.01.0004	JUROS DE CLIENTES EM ATRASO	1.178,69C	1.470,46	291,77	0,00
3035	**3.1.4**	**OUTRAS RECEITAS NÃO OPERACIONAIS**	**2.830,65C**	**18.343,03**	**15.512,38**	**0,00**
3036	**3.1.4.01**	**OUTRAS RECEITAS NÃO OPERACIONAIS**	**2.830,65C**	**18.343,03**	**15.512,38**	**0,00**
3037	3.1.4.01.001	OUTRAS RECEITAS NÃO OPERACIONAIS	2.830,65C	18.343,03	15.512,38	0,00
4000	**4**	**CONTAS DE RESULTADOS - CUSTOS E DESPESAS**	**2.919.611,49D**	**616.419,69**	**3.542.220,62**	**6.189,44C**
4001	**4.1**	**CUSTOS**	**886.940,44D**	**601.434,81**	**1.488.375,25**	**0,00**
4002	**4.1.1**	**CUSTOS DIRETOS DA PRESTAÇÃO DE SERVIÇOS**	**886.940,44D**	**601.434,81**	**1.488.375,25**	**0,00**
4003	**4.1.4.01**	**CUSTO COM PESSOAL**	**795.011,21D**	**570.556,40**	**1.365.567,61**	**0,00**
4009	4.1.4.01.0006	PLANO DE SAÚDE	22.384,43D	9.177,44	31.561,87	0,00
4021	4.1.4.01.0018	SERVIÇOS DE TERCEIROS - PJ	772.626,78D	561.378,96	1.334.005,74	0,00
4029	**4.1.4.02**	**CUSTO C/SERVIÇOS TERCEIROS**	**91.929,23D**	**30.878,41**	**122.807,64**	**0,00**
4031	4.1.4.02.0002	COOPMEGO	4.400,00D	0,00	4.400,00	0,00
4033	4.1.4.02.0004	CONSULTORIA E ASSESSORIA A CLIENTES	10.654,93D	20,00	10.674,93	0,00
4035	4.1.4.02.0006	CUSTAS SOFTWARE	76.854,30D	30.858,41	107.712,71	0,00

Valor: R$ 1.000,00
PROCESSO CÍVEL E DO TRABALHO -> Processo de Conhecimento -> Procedimento de Conhecimento -> Procedimentos Especiais -> Procedimentos Regidos por Outros Códigos, Leis Esparsas e Regimento
GOIÂNIA - 5ª UPJ VARAS CÍVEIS: 12ª, 20ª, 21ª, 22ª, 23ª E 25ª
Usuário: DYOGO CROSARA - Data: 15/10/2026 10:26:36

Tribunal de Justiça do Estado de Goiás
Documento Assinado e Publicado Digitalmente em 31/08/2026 20:05:22
Assinado por DYOGO CROSARA:00000278122
Localizar pelo código: 109987605432563873183965276, no endereço: https://projudi.tjgo.jus.br/p

Processo: 5132828-55.2026.8.09.0051
Movimentacao 36 - Juntada -> Petição
Arquivo 2: 01-03-2026-31-03-2026romaio2026_compressed.pdf - Pag.246/265

BALANCETE

Código	Classificação	Descrição da conta	Saldo Anterior	Débito	Crédito	Saldo Atual
4037	4.1.4.02.0008	DESPESA COM HOSPEDAGEM SITE/E-MAIL	20,00D	0,00	20,00	0,00
4060	**4.2**	**DESPESAS OPERACIONAIS**	**59.381,82D**	**14.984,88**	**80.556,14**	**6.189,44C**
4061	**4.2.2**	**DESPESAS ADMINISTRATIVAS**	**59.381,82D**	**14.984,88**	**80.556,14**	**6.189,44C**
4062	**4.2.2.01**	**DESPESAS COM PESSOAL**	**0,00**	**6.397,62**	**12.522,06**	**6.124,44C**
4078	4.2.2.01.0016	SERVIÇOS DE TERCEIROS - PJ	0,00	6.397,62	12.522,06	6.124,44C
4081	**4.2.2.02**	**DESPESAS ADMINISTRATIVAS**	**1.524,85D**	**875,00**	**2.399,85**	**0,00**
4082	4.2.2.02.0001	CUSTAS CARTORÁRIAS DIVERSAS	94,35D	0,00	94,35	0,00
4084	4.2.2.02.0003	DESPESA COM SEGURANÇA E MONITORIAMENTO	1.281,00D	875,00	2.156,00	0,00
4085	4.2.2.02.0004	DOAÇÕES	149,50D	0,00	149,50	0,00
4099	**4.2.2.03**	**DESPESAS COMERCIAIS**	**21.000,00D**	**0,00**	**21.000,00**	**0,00**
4100	4.2.2.03.0001	MARKETING E PROPAGANDA	21.000,00D	0,00	21.000,00	0,00
4107	**4.2.2.04**	**MANUTENÇÃO PREDIAL E IMOBILIZADO**	**20.342,24D**	**3.932,24**	**24.274,48**	**0,00**
4108	4.2.2.04.0001	MANUTENÇÃO DE MÁQUINAS E EQUIPAMENTOS	17.410,00D	3.080,00	20.490,00	0,00
4110	4.2.2.04.0003	MANUTENÇÃO PREDIAL	2.932,24D	852,24	3.784,48	0,00
4112	**4.2.2.05**	**IMPOSTOS, TAXAS E CONTRIBUIÇÕES**	**1,74D**	**376,59**	**378,33**	**0,00**
4140	4.2.2.05.0007	IOF	1,74D	1,13	2,87	0,00
9045	4.2.2.05.0008	JUROS SOBRE IMPOSTOS	0,00	375,46	375,46	0,00
4118	**4.2.2.06**	**DESPESAS FINANCEIRAS**	**16.512,99D**	**3.403,43**	**19.981,42**	**65,00C**
4119	4.2.2.06.0001	JUROS PAGOS S/FORNECEDORES	449,60D	1.429,23	1.878,83	0,00
4120	4.2.2.06.0002	DESCONTO CONCEDIDO	12.837,89D	0,00	12.837,89	0,00
4121	4.2.2.06.0003	TARIFAS BANCARIAS	3.254,77D	1.944,30	5.264,07	65,00C
4123	4.2.2.06.0005	MULTAS DE CLIENTES	29,90C	29,90	0,00	0,00
4139	4.2.2.06.0007	JUROS / ENCARGOS DE LIMITE	0,63D	0,00	0,63	0,00
4125	**4.3**	**DESPESAS NÃO OPERACIONAIS**	**1.973.289,23D**	**0,00**	**1.973.289,23**	**0,00**
4126	**4.3.1**	**RESULTADOS NÃO OPERACIONAIS**	**1.973.289,23D**	**0,00**	**1.973.289,23**	**0,00**
4127	**4.3.1.01**	**PERDAS**	**1.973.289,23D**	**0,00**	**1.973.289,23**	**0,00**
4128	4.3.1.01.0001	PERDAS NO RECEBIMENTO DE CRÉDITO	1.973.289,23D	0,00	1.973.289,23	0,00
9000	**7**	**CUSTOS DIRETORIA**	**4.375,19D**	**0,00**	**4.375,19**	**0,00**
9001	**7.1.0**	**CUSTOS DIRETORIA**	**4.375,19D**	**0,00**	**4.375,19**	**0,00**
9002	**7.1.0.1**	**CUSTOS DIRETORIA**	**4.375,19D**	**0,00**	**4.375,19**	**0,00**
9011	7.1.0.10.009	COMBUSTIVEL DIRETORIA	4.375,19D	0,00	4.375,19	0,00
9046	**8**	**APURAÇÃO DO RESULTADO DO EXERCÍCIO**	**0,00**	**3.547.574,42**	**3.280.680,10**	**266.894,32D**
9047	**8.1**	**APURAÇÃO DO RESULTADO DO EXERCÍCIO**	**0,00**	**3.547.574,42**	**3.280.680,10**	**266.894,32D**
9048	**8.1.1**	**APURAÇÃO DO RESULTADO DO EXERCÍCIO**	**0,00**	**3.547.574,42**	**3.280.680,10**	**266.894,32D**
9049	**8.1.1.01**	**APURAÇÃO DO RESULTADO DO EXERCÍCIO**	**0,00**	**3.547.574,42**	**3.280.680,10**	**266.894,32D**
9050	8.1.1.01.0001	RESULTADO DO EXERCÍCIO	0,00	3.547.574,42	3.280.680,10	266.894,32D

HEBERT RIBEIRO ARAUJO
ADMINISTRADOR
CPF: 963.969.541-68

IUKIMAR GODOI DE PAIVA
Reg. no CRC - GO sob o No. 030459/O-8
CPF: 024.860.451-12

Valor: R$ 1.000,00
PROCESSO CÍVEL E DO TRABALHO -> Processo de Conhecimento -> Procedimento de Conhecimento -> Procedimentos Especiais -> Procedimentos Regidos por Outros Códigos, Leis Esparsas e Regimento
GOIÂNIA - 5ª UPJ VARAS CÍVEIS: 12ª, 20ª, 21ª, 22ª, 23ª E 25ª
Usuário: DYOGO CROSARA - Data: 15/10/2026 10:26:36

Tribunal de Justiça do Estado de Goiás
Documento Assinado e Publicado Digitalmente em 31/08/2026 20:05:22
Assinado por DYOGO CROSARA:00000278122
Localizar pelo código: 109987605432563873183965276, no endereço: https://projudi.tjgo.jus.br/p

Processo: 5123828-55.2026.8.09.0051
Movimentacao 36: Juntada > Petição
Arquivo 2: docanexormajaneiromaio2026_compressed.pdf - Pag.247/265

Empresa: SOMA PROCESSAMENTO E SERVICOS CONTABEIS S/S LTDA
C.N.P.J.: 09.582.870/0001-68
Período: 01/04/2026 a 30/04/2026
Balanço encerrado em: 30/04/2026

Folha: 0001
Emissão: 10/08/2026
Hora: 16:58:32

BALANÇO PATRIMONIAL

Descrição	Saldo Atual
ATIVO	**7.924.791,48D**
ATIVO CIRCULANTE	**7.646.819,82D**
DISPONÍVEL	**2.065.582,41D**
BANCOS CONTA MOVIMENTO	**2.034.904,45D**
BANCO DO BRASIL AG:1242-4 CC:224.586-8	9.588,70D
BANCO BRADESCO AG 2733 CC: 52600-2	164.922,27D
BANCO BMP SCMEPP LTDA	1.860.393,48D
APLICAÇÕES FINANCEIRAS LIQUIDEZ IMEDIATA	**30.677,96D**
APLICAÇÃO INVEST FÁCIL BRADESCO AG: 2733 C/C: 52600-2	30.677,96D
CLIENTES	**3.406.076,12C**
CLIENTES A RECEBER	**3.406.076,12C**
CLIENTES DIVERSOS	4.627.762,18D
(-) PROVISÃO PARA CRÉDITOS DE LIQUIDAÇÃO DUVIDOSA	8.033.838,31C
AJUSTE A VALOR PRESENTE	0,01D
OUTROS CRÉDITOS	**8.987.313,53D**
EMPRÉSTIMOS AO SÓCIOS	**1.106.710,00D**
HEBERT RIBEIRO ARAUJO	1.106.710,00D
EMPRESTIMOS A TERCEIROS	**6.184.399,28D**
HOLDING GS PARTICIPAÇÕES	21.599,17D
FAZENDA TRIANGULO	2.236.417,35D
SOMANDO GESTÃO	14.773,20D
SOMAR SERVICOS	1.486.022,28D
SOMAR ORGANIZACAO	2.345.558,30D
SOMANDO SERVICOS	36,48D
GS PARTICIPACOES	69.849,65D
HRA PARTICIPACOES LTDA	9.142,85D
AGROPECUARIA NOVA TRIANGULO LTDA	1.000,00D
ADIANTAMENTO AOS SÓCIOS	**860.933,71D**
HEBERT RIBEIRO ARAUJO	722.372,41D
FILIPE GONÇALVES DA SILVA	138.561,30D
TRIBUTOS A RECUPERAR/COMPENSAR	**835.270,54D**
COFINS RETIDO A COMPENSAR	88.731,67D
PIS RETIDO A COMPENSAR	19.225,42D
PIS PAGO A MAIOR	603,29D
COFINS PAGO A MAIOR	2.752,63D
IRRF RETIDO A COMPENSAR	433.034,45D
IRRF S/ APLICAÇÃO FINANCEIRA	11.960,55D
CONTRIBUIÇÃO SOCIAL RETIDO A COMPENSAR	273.948,31D
COFINS A RECUPERAR	1.279,76D
PIS A RECUPERAR	3.734,46D
ATIVO NÃO-CIRCULANTE	**274.314,16D**
INVESTIMENTO EM IMOBILIZADO	**274.314,16D**
MÓVEIS E UTENSÍLIOS	**1.929.047,97D**
MÓVEIS E UTENSÍLIOS	830.255,94D
MÁQUINAS E EQUIPAMENTOS	252.540,53D
VEICULO	140.000,00D
COMPUTADORES E PERIFÉRICOS	265.397,76D
AQUISIÇÃO DE SOFTWARE	2.526,74D
VEICULO X4 XDRIVE 30I M SPOR	438.327,00D
(-) DEPRECIAÇÕES, AMORT. E EXAUS. ACUMUL	**1.654.733,81C**
(-) DEPRECIAÇÕES DE MÓVEIS E UTENSÍLIOS	788.196,84C
(-) DEPRECIAÇÕES DE MÁQUINAS, EQUIP. FER	176.567,62C
(-) DEPRECIAÇÕES DE VEÍCULOS	517.660,42C
(-) DEPRECIAÇÃO COMPUTADORES E PERIFÉRICOS	172.308,93C
COMPENSAÇÕES ATIVAS	**3.657,50D**
CONTAS DE COMPENSAÇÃO ATIVA	**3.657,50D**
BENS EM COMODATO	**3.657,50D**
BENS RECEBIDOS EM COMODATO	3.657,50D
PASSIVO	**8.441.074,67C**
PASSIVO CIRCULANTE	**5.180.569,81C**
EMPRÉSTIMOS E FINANCIAMENTOS	**179.054,89C**
EMPRÉSTIMOS DE TERCEIROS	**68.477,19C**
BANCO DO BRASIL FCO 3798173	75.968,81C

Valor: R$ 1.000,00
PROCESSO CÍVEL E DO TRABALHO -> Processo de Conhecimento -> Procedimento de Conhecimento -> Procedimentos Especiais -> Procedimentos Regidos por Outros Códigos, Leis Esparsas e Regimento
GOIÂNIA - 5ª UPJ VARAS CÍVEIS: 12ª, 20ª, 21ª, 22ª, 23ª E 25ª
Usuário: DYOGO CROSARA - Data: 15/10/2026 10:26:36

Tribunal de Justiça do Estado de Goiás
Documento Assinado e Publicado Digitalmente em 31/08/2026 20:05:22
Assinado por DYOGO CROSARA:00000278122
Localizar pelo código: 109987605432563873183965276, no endereço: https://projudi.tjgo.jus.br/p

Processo: 51223828-55.2026.8.09.0051
Movimentacao 36: Juntada -> Petição
Arquivo 2: docanexormajaneiromaio2026_compressed.pdf - Pag.248/265

BALANÇO PATRIMONIAL

Descrição	Saldo Atual
(-) JUROS S/ FCO BB	7.491,62D
EMPRESTIMOS	**110.577,70C**
EMPRESTIMOS FCO 338.805.017 SOMA	110.577,70C
FORNECEDORES	**2.622.713,36C**
FORNECEDORES NACIONAIS	**2.622.713,36C**
FORNECEDORES DIVERSOS	2.622.713,36C
OBRIGAÇÕES TRIBUTÁRIAS	**68.466,29C**
IMPOSTOS RETIDOS A RECOLHER	**5.419,24C**
ISS RETIDO A RECOLHER	127,83C
4,65% CSRF RETIDO A RECOLHER	5.291,41C
IMPOSTOS FEDERAIS	**63.047,05C**
PIS A RECOLHER	10.281,82C
COFINS A RECOLHER	41.484,89C
ISSQN A RECOLHER	4.478,32C
IRRF RETIDO A RECOLHER	1.219,72C
IRRF SOBRE ALUGUEL	5.582,30C
OUTRAS OBRIGAÇÕES	**2.310.335,27C**
ADIANTAMENTOS DE CLIENTES	**581,89C**
ADIANTAMENTO DE CLIENTES	581,89C
PARCELAMENTO DA DIVIDA	**863.664,13C**
PARCELAMENTO DIVIDA ATIVA-007269345	14.315,58C
PARCELAMENTO DIVIDA ATIVA - 006247874	214.355,23C
PARCELAMENTO PERT SIMPLES NACIONAL -9101	71.690,42C
PARCELAMENTO DIVIDA ATIVA - 0054560754.24-1	51.663,21C
PARCELAMENTO DIVIDA ATIVA 006856634	511.639,69C
EMPRÉSTIMOS A PAGAR A TERCEIROS	**1.423.262,37C**
SOMAR ORGANIZACAO LTDA	5.310,44C
SOMANDO SERVICOS	19.852,69C
SOMA AGRO	186.233,28C
FILIPE GONCALVES DA SILVA	70.000,00C
AGROPECUARIA NOVA TRIANGULO LTDA	55.655,96C
HEBERT RIBEIRO ARAUJO	1.086.210,00C
LIMITE ESPECIAL UTILIZADO	**13.238,18C**
LIMITE ESPECIAL - BANCO DO BRASIL AG:1242-4 CC:224.586-8	13.238,18C
CONTAS CORRENTES	**9.588,70C**
BANCO DO BRASIL AG: 1242-4 CONTA: 224586,8	9.588,70C
PATRIMÔNIO LÍQUIDO	**3.256.847,36C**
CAPITAL SOCIAL	**55.200,00C**
CAPITAL SUBSCRITO	**55.200,00C**
HEBERT RIBEIRO	54.578,00C
IUKIMAR GODOI DE PAIVA	622,00C
LUCROS OU PREJUÍZOS ACUMULADOS	**3.201.647,36C**
LUCROS OU PREJUÍZOS ACUMULADOS	**3.201.647,36C**
LUCROS ACUMULADOS	4.456.150,52C
(-) PREJUÍZOS ACUMULADOS	1.622.309,97D
AJUSTE DE EXERCÍCIO ANTERIOR	367.806,81C
COMPENSAÇÕES PASSIVAS	**3.657,50C**
CONTAS DE COMPENSAÇÃO PASSIVA	**3.657,50C**
BENS EM COMODATO	**3.657,50C**
BENS RECEBIDOS EM COMODATO A DEVOLVER	3.657,50C

Valor: R$ 1.000,00
PROCESSO CÍVEL E DO TRABALHO -> Processo de Conhecimento -> Procedimento de Conhecimento -> Procedimentos Especiais -> Procedimentos Regidos por Outros Códigos, Leis Esparsas e Regimento
GOIÂNIA - 5ª UPJ VARAS CÍVEIS: 12ª, 20ª, 21ª, 22ª, 23ª E 25ª
Usuário: DYOGO CROSARA - Data: 15/10/2026 10:26:36

Tribunal de Justiça do Estado de Goiás
Documento Assinado e Publicado Digitalmente em 31/08/2026 20:05:22
Assinado por DYOGO CROSARA:00000278122
Localizar pelo código: 109987605432563873183965276, no endereço: https://projudi.tjgo.jus.br/p

Processo: 51223828.55.2026.8.09.0051
Movimentacao 36: Juntada -> Petição
Arquivo 2: docanexormajaneiromaio2026_compressed.pdf - Pag.249/265

Empresa: SOMA PROCESSAMENTO E SERVICOS CONTABEIS S/S LTDA
C.N.P.J.: 09.582.870/0001-68
Período: 01/04/2026 a 30/04/2026
Balanço encerrado em: 30/04/2026

Folha: 0003
Emissão: 10/08/2026
Hora: 16:58:32

DEMONSTRAÇÃO DO RESULTADO

Descrição	Saldo Atual
CONTAS DE RESULTADO - RECEITAS	**827.444,74C**
RECEITAS OPERACIONAIS	**827.444,74C**
RECEITA BRUTA DE VENDAS E SERVIÇOS	**813.970,72C**
RECEITA DE PRESTAÇÃO DE SERVIÇOS	**813.970,72C**
HONORÁRIO MENSAL	813.970,72C
RECEITAS FINANCEIRAS	**6.419,15C**
RECEITAS FINANCEIRAS	**6.419,15C**
DESCONTOS FINANCEIROS OBTIDOS	6.215,17C
JUROS DE CLIENTES EM ATRASO	203,98C
OUTRAS RECEITAS NÃO OPERACIONAIS	**7.054,87C**
OUTRAS RECEITAS NÃO OPERACIONAIS	**7.054,87C**
OUTRAS RECEITAS NÃO OPERACIONAIS	7.054,87C
CONTAS DE RESULTADOS - CUSTOS E DESPESAS	**1.343.727,93D**
CUSTOS	**559.220,33D**
CUSTOS DIRETOS DA PRESTAÇÃO DE SERVIÇOS	**559.220,33D**
CUSTO COM PESSOAL	**526.912,37D**
PLANO DE SAÚDE	8.604,13D
SERVIÇOS DE TERCEIROS - PJ	518.308,24D
CUSTO C/SERVIÇOS TERCEIROS	**32.307,96D**
CONSULTORIA E ASSESSORIA A CLIENTES	944,10D
CUSTAS SOFTWARE	31.363,86D
DESPESAS OPERACIONAIS	**21.410,22D**
DESPESAS ADMINISTRATIVAS	**21.410,22D**
DESPESAS ADMINISTRATIVAS	**990,90D**
CUSTAS CARTORÁRIAS DIVERSAS	115,90D
DESPESA COM SEGURANÇA E MONITORIAMENTO	875,00D
DESPESAS COMERCIAIS	**3.300,00D**
MARKETING E PROPAGANDA	3.300,00D
MANUTENÇÃO PREDIAL E IMOBILIZADO	**12.966,84D**
MANUTENÇÃO DE MÁQUINAS E EQUIPAMENTOS	12.114,60D
MANUTENÇÃO PREDIAL	852,24D
IMPOSTOS, TAXAS E CONTRIBUIÇÕES	**347,19D**
MULTAS OPERACIONAIS	347,19D
DESPESAS FINANCEIRAS	**3.805,29D**
JUROS PAGOS S/FORNECEDORES	2.102,04D
TARIFAS BANCARIAS	1.697,61D
JUROS / ENCARGOS DE LIMITE	5,64D
DESPESAS NÃO OPERACIONAIS	**763.097,38D**
RESULTADOS NÃO OPERACIONAIS	**763.097,38D**
PERDAS	**763.097,38D**
PERDAS NO RECEBIMENTO DE CRÉDITO	763.097,38D

HEBERT RIBEIRO ARAUJO
ADMINISTRADOR
CPF: 963.969.541-68

IUKIMAR GODOI DE PAIVA
Reg. no CRC - GO sob o No. 030459/O-8
CPF: 024.860.451-12

Valor: R$ 1.000,00
PROCESSO CÍVEL E DO TRABALHO -> Processo de Conhecimento -> Procedimento de Conhecimento -> Procedimentos Especiais -> Procedimentos Regidos por Outros Códigos, Leis Esparsas e Regimento
GOIÂNIA - 5ª UPJ VARAS CÍVEIS: 12ª, 20ª, 21ª, 22ª, 23ª E 25ª
Usuário: DYOGO CROSARA - Data: 15/10/2026 10:26:36

Tribunal de Justiça do Estado de Goiás
Documento Assinado e Publicado Digitalmente em 31/08/2026 20:05:22
Assinado por DYOGO CROSARA:00000278122
Localizar pelo código: 109987605432563873183965276, no endereço: https://projudi.tjgo.jus.br/p

Processo: 5122828-55.2026.8.09.0051
Movimentacao 36 - Juntada -> Petição
Arquivo 2: 01052026a31052026romaio2026_compressed.pdf - Pag.250/265

BALANCETE

Código	Classificação	Descrição da conta	Saldo Anterior	Débito	Crédito	Saldo Atual
1000	**1**	**ATIVO**	**7.924.791,48D**	**3.220.717,38**	**2.754.997,64**	**8.390.511,22D**
1001	**1.1**	**ATIVO CIRCULANTE**	**7.646.819,82D**	**3.220.717,38**	**2.754.997,64**	**8.112.539,56D**
1002	**1.1.1**	**DISPONÍVEL**	**2.065.582,41D**	**2.069.404,50**	**1.675.515,30**	**2.459.471,61D**
1005	**1.1.1.02**	**BANCOS CONTA MOVIMENTO**	**2.034.904,45D**	**2.069.404,50**	**1.675.515,30**	**2.428.793,65D**
1006	1.1.1.02.0001	BANCO DO BRASIL AG:1242-4 CC:224.586-8	9.588,70D	0,00	0,00	9.588,70D
1089	1.1.1.02.0008	BANCO BRADESCO AG 2733 CC: 52600-2	164.922,27D	964.701,54	964.701,54	164.922,27D
1093	1.1.1.02.0010	BANCO BMP SCMEPP LTDA	1.860.393,48D	1.104.702,96	710.813,76	2.254.282,68D
1013	**1.1.1.03**	**APLICAÇÕES FINANCEIRAS LIQUIDEZ IMEDIATA**	**30.677,96D**	**0,00**	**0,00**	**30.677,96D**
9037	1.1.1.03.0003	APLICAÇÃO INVEST FÁCIL BRADESCO AG: 2733 C/C: 52600	30.677,96D	0,00	0,00	30.677,96D
1015	**1.1.2**	**CLIENTES**	**3.406.076,12C**	**794.228,48**	**1.004.182,89**	**3.616.030,53C**
1016	**1.1.2.01**	**CLIENTES A RECEBER**	**3.406.076,12C**	**794.228,48**	**1.004.182,89**	**3.616.030,53C**
1017	1.1.2.01.0001	CLIENTES DIVERSOS	4.627.762,18D	794.228,48	1.004.182,89	4.417.807,77D
1018	1.1.2.01.0002	(-) PROVISÃO PARA CRÉDITOS DE LIQUIDAÇÃO DUVIDOSA	8.033.838,31C	0,00	0,00	8.033.838,31C
9053	1.1.2.01.0003	AJUSTE A VALOR PRESENTE	0,01D	0,00	0,00	0,01D
1022	**1.1.3**	**OUTROS CRÉDITOS**	**8.987.313,53D**	**357.084,40**	**75.299,45**	**9.269.098,48D**
9038	**1.1.3.02**	**EMPRÉSTIMOS AO SÓCIOS**	**1.106.710,00D**	**900,00**	**0,00**	**1.107.610,00D**
9039	1.1.3.02.0001	HEBERT RIBEIRO ARAUJO	1.106.710,00D	900,00	0,00	1.107.610,00D
1023	**1.1.3.03**	**EMPRESTIMOS A TERCEIROS**	**6.184.399,28D**	**301.190,01**	**0,00**	**6.485.589,29D**
1024	1.1.3.03.0001	HOLDING GS PARTICIPAÇÕES	21.599,17D	0,00	0,00	21.599,17D
1026	1.1.3.03.0003	FAZENDA TRIANGULO	2.236.417,35D	0,00	0,00	2.236.417,35D
1027	1.1.3.03.0004	SOMANDO GESTÃO	14.773,20D	0,00	0,00	14.773,20D
1028	1.1.3.03.0005	SOMAR SERVICOS	1.486.022,28D	1.567,16	0,00	1.487.589,44D
1031	1.1.3.03.0008	SOMAR ORGANIZACAO	2.345.558,30D	299.204,58	0,00	2.644.762,88D
1032	1.1.3.03.0009	SOMANDO SERVICOS	36,48D	418,27	0,00	454,75D
1033	1.1.3.03.0010	GS PARTICIPACOES	69.849,65D	0,00	0,00	69.849,65D
1094	1.1.3.03.0012	HRA PARTICIPACOES LTDA	9.142,85D	0,00	0,00	9.142,85D
9033	1.1.3.03.0013	AGROPECUARIA NOVA TRIANGULO LTDA	1.000,00D	0,00	0,00	1.000,00D
1034	**1.1.3.04**	**ADIANTAMENTO AOS SÓCIOS**	**860.933,71D**	**12.150,00**	**75.299,45**	**797.784,26D**
1035	1.1.3.04.0001	HEBERT RIBEIRO ARAUJO	722.372,41D	150,00	75.299,45	647.222,96D
1036	1.1.3.04.0002	FILIPE GONÇALVES DA SILVA	138.561,30D	0,00	0,00	138.561,30D
1037	1.1.3.04.0003	LUDMILLA SHEYLLA GUIMARAES DE SOUZA	0,00	12.000,00	0,00	12.000,00D
1048	**1.1.3.07**	**TRIBUTOS A RECUPERAR/COMPENSAR**	**835.270,54D**	**42.844,39**	**0,00**	**878.114,93D**
1051	1.1.3.07.0003	COFINS RETIDO A COMPENSAR	88.731,67D	20.249,55	0,00	108.981,22D
1052	1.1.3.07.0004	PIS RETIDO A COMPENSAR	19.225,42D	4.387,46	0,00	23.612,88D
1053	1.1.3.07.0005	PIS PAGO A MAIOR	603,29D	0,00	0,00	603,29D
1054	1.1.3.07.0006	COFINS PAGO A MAIOR	2.752,63D	0,00	0,00	2.752,63D
1056	1.1.3.07.0008	IRRF RETIDO A COMPENSAR	433.034,45D	11.457,41	0,00	444.491,86D
1057	1.1.3.07.0009	IRRF S/ APLICAÇÃO FINANCEIRA	11.960,55D	0,00	0,00	11.960,55D
1058	1.1.3.07.0010	CONTRIBUIÇÃO SOCIAL RETIDO A COMPENSAR	273.948,31D	6.749,97	0,00	280.698,28D
1060	1.1.3.07.0012	COFINS A RECUPERAR	1.279,76D	0,00	0,00	1.279,76D
1061	1.1.3.07.0013	PIS A RECUPERAR	3.734,46D	0,00	0,00	3.734,46D
1063	**1.2**	**ATIVO NÃO-CIRCULANTE**	**274.314,16D**	**0,00**	**0,00**	**274.314,16D**
1064	**1.2.1**	**INVESTIMENTO EM IMOBILIZADO**	**274.314,16D**	**0,00**	**0,00**	**274.314,16D**
1065	**1.2.1.02**	**MÓVEIS E UTENSÍLIOS**	**1.929.047,97D**	**0,00**	**0,00**	**1.929.047,97D**
1066	1.2.1.02.0001	MÓVEIS E UTENSÍLIOS	830.255,94D	0,00	0,00	830.255,94D
1067	1.2.1.02.0002	MÁQUINAS E EQUIPAMENTOS	252.540,53D	0,00	0,00	252.540,53D
1068	1.2.1.02.0003	VEICULO	140.000,00D	0,00	0,00	140.000,00D
1069	1.2.1.02.0004	COMPUTADORES E PERIFÉRICOS	265.397,76D	0,00	0,00	265.397,76D
1070	1.2.1.02.0005	AQUISIÇÃO DE SOFTWARE	2.526,74D	0,00	0,00	2.526,74D
9054	1.2.1.02.0009	VEICULO X4 XDRIVE 30I M SPOR	438.327,00D	0,00	0,00	438.327,00D
1074	**1.2.1.03**	**(-) DEPRECIAÇÕES, AMORT. E EXAUS. ACUMUL**	**1.654.733,81C**	**0,00**	**0,00**	**1.654.733,81C**
1075	1.2.1.03.0001	(-) DEPRECIAÇÕES DE MÓVEIS E UTENSÍLIOS	788.196,84C	0,00	0,00	788.196,84C
1076	1.2.1.03.0002	(-) DEPRECIAÇÕES DE MÁQUINAS, EQUIP. FER	176.567,62C	0,00	0,00	176.567,62C
1077	1.2.1.03.0003	(-) DEPRECIAÇÕES DE VEÍCULOS	517.660,42C	0,00	0,00	517.660,42C
1078	1.2.1.03.0004	(-) DEPRECIAÇÃO COMPUTADORES E PERIFÉRICOS	172.308,93C	0,00	0,00	172.308,93C
1079	**1.3**	**COMPENSAÇÕES ATIVAS**	**3.657,50D**	**0,00**	**0,00**	**3.657,50D**
1080	**1.3.1**	**CONTAS DE COMPENSAÇÃO ATIVA**	**3.657,50D**	**0,00**	**0,00**	**3.657,50D**
1081	**1.3.1.01**	**BENS EM COMODATO**	**3.657,50D**	**0,00**	**0,00**	**3.657,50D**
1082	1.3.1.01.0001	BENS RECEBIDOS EM COMODATO	3.657,50D	0,00	0,00	3.657,50D
2000	**2**	**PASSIVO**	**8.441.074,67C**	**396.756,79**	**629.390,61**	**8.673.708,49C**
2001	**2.1**	**PASSIVO CIRCULANTE**	**5.180.569,81C**	**396.756,79**	**629.390,61**	**5.413.203,63C**
2002	**2.1.1**	**EMPRÉSTIMOS E FINANCIAMENTOS**	**179.054,89C**	**0,00**	**0,00**	**179.054,89C**
2003	**2.1.1.01**	**EMPRÉSTIMOS DE TERCEIROS**	**68.477,19C**	**0,00**	**0,00**	**68.477,19C**
2004	2.1.1.01.0001	BANCO DO BRASIL FCO 3798173	75.968,81C	0,00	0,00	75.968,81C
2005	2.1.1.01.0002	(-) JUROS S/ FCO BB	7.491,62D	0,00	0,00	7.491,62D
2016	**2.1.1.04**	**EMPRESTIMOS**	**110.577,70C**	**0,00**	**0,00**	**110.577,70C**
2022	2.1.1.04.0006	EMPRESTIMOS FCO 338.805.017 SOMA	110.577,70C	0,00	0,00	110.577,70C
2024	**2.1.3**	**FORNECEDORES**	**2.622.713,36C**	**396.756,79**	**612.748,47**	**2.838.705,04C**
2025	**2.1.3.01**	**FORNECEDORES NACIONAIS**	**2.622.713,36C**	**396.756,79**	**612.748,47**	**2.838.705,04C**

Sistema licenciado para SOMA PROCESSAMENTO E SERVICOS CONTABEIS EIREILI - EPP

Valor: R$ 1.000,00
PROCESSO CÍVEL E DO TRABALHO -> Processo de Conhecimento -> Procedimento de Conhecimento -> Procedimentos Especiais -> Procedimentos Regidos por Outros Códigos, Leis Esparsas e Regimento
GOIÂNIA - 5ª UPJ VARAS CÍVEIS: 12ª, 20ª, 21ª, 22ª, 23ª E 25ª
Usuário: DYOGO CROSARA - Data: 15/10/2026 10:26:36

Tribunal de Justiça do Estado de Goiás
Documento Assinado e Publicado Digitalmente em 31/08/2026 20:05:22
Assinado por DYOGO CROSARA:00000278122
Localizar pelo código: 109987605432563873183965276, no endereço: https://projudi.tjgo.jus.br/p

Processo: 5122828-55.2026.8.09.0051
Movimentação: 36 - Juntada -> Petição
Arquivo 2: 06082026-1-31052026romaio2026_compressed.pdf - Pag.251/265

BALANCETE

Código	Classificação	Descrição da conta	Saldo Anterior	Débito	Crédito	Saldo Atual
2026	2.1.3.01.0001	FORNECEDORES DIVERSOS	2.622.713,36C	396.756,79	612.748,47	2.838.705,04C
2027	**2.1.4**	**OBRIGAÇÕES TRIBUTÁRIAS**	**68.466,29C**	**0,00**	**869,70**	**69.335,99C**
2028	**2.1.4.01**	**IMPOSTOS RETIDOS A RECOLHER**	**5.419,24C**	**0,00**	**830,70**	**6.249,94C**
2029	2.1.4.01.0001	ISS RETIDO A RECOLHER	127,83C	0,00	0,00	127,83C
2031	2.1.4.01.0003	4,65% CSRF RETIDO A RECOLHER	5.291,41C	0,00	830,70	6.122,11C
2032	**2.1.4.02**	**IMPOSTOS FEDERAIS**	**63.047,05C**	**0,00**	**39,00**	**63.086,05C**
2036	2.1.4.02.0004	PIS A RECOLHER	10.281,82C	0,00	0,00	10.281,82C
2037	2.1.4.02.0005	COFINS A RECOLHER	41.484,89C	0,00	0,00	41.484,89C
2038	2.1.4.02.0006	ISSQN A RECOLHER	4.478,32C	0,00	0,00	4.478,32C
2039	2.1.4.02.0007	IRRF RETIDO A RECOLHER	1.219,72C	0,00	39,00	1.258,72C
9043	2.1.4.02.0009	IRRF SOBRE ALUGUEL	5.582,30C	0,00	0,00	5.582,30C
2060	**2.1.7**	**OUTRAS OBRIGAÇÕES**	**2.310.335,27C**	**0,00**	**15.772,44**	**2.326.107,71C**
2061	**2.1.7.01**	**ADIANTAMENTOS DE CLIENTES**	**581,89C**	**0,00**	**0,00**	**581,89C**
2062	2.1.7.01.0001	ADIANTAMENTO DE CLIENTES	581,89C	0,00	0,00	581,89C
2065	**2.1.7.03**	**PARCELAMENTO DA DIVIDA**	**863.664,13C**	**0,00**	**0,00**	**863.664,13C**
2067	2.1.7.03.0002	PARCELAMENTO DIVIDA ATIVA-007269345	14.315,58C	0,00	0,00	14.315,58C
2068	2.1.7.03.0003	PARCELAMENTO DIVIDA ATIVA - 006247874	214.355,23C	0,00	0,00	214.355,23C
2069	2.1.7.03.0004	PARCELAMENTO PERT SIMPLES NACIONAL -9101	71.690,42C	0,00	0,00	71.690,42C
2070	2.1.7.03.0005	PARCELAMENTO DIVIDA ATIVA - 0054560754.24-1	51.663,21C	0,00	0,00	51.663,21C
9056	2.1.7.03.0006	PARCELAMENTO DIVIDA ATIVA 006856634	511.639,69C	0,00	0,00	511.639,69C
2071	**2.1.7.04**	**EMPRÉSTIMOS A PAGAR A TERCEIROS**	**1.423.262,37C**	**0,00**	**15.772,44**	**1.439.034,81C**
2073	2.1.7.04.0002	SOMAR ORGANIZACAO LTDA	5.310,44C	0,00	15.772,44	21.082,88C
2075	2.1.7.04.0004	SOMANDO SERVICOS	19.852,69C	0,00	0,00	19.852,69C
2077	2.1.7.04.0006	SOMA AGRO	186.233,28C	0,00	0,00	186.233,28C
2105	2.1.7.04.0008	FILIPE GONCALVES DA SILVA	70.000,00C	0,00	0,00	70.000,00C
9034	2.1.7.04.0010	AGROPECUARIA NOVA TRIANGULO LTDA	55.655,96C	0,00	0,00	55.655,96C
9066	2.1.7.04.0012	HEBERT RIBEIRO ARAUJO	1.086.210,00C	0,00	0,00	1.086.210,00C
9028	**2.1.7.05**	**LIMITE ESPECIAL UTILIZADO**	**13.238,18C**	**0,00**	**0,00**	**13.238,18C**
9029	2.1.7.05.0001	LIMITE ESPECIAL - BANCO DO BRASIL AG:1242-4 CC:224.5	13.238,18C	0,00	0,00	13.238,18C
9058	**2.1.7.06**	**CONTAS CORRENTES**	**9.588,70C**	**0,00**	**0,00**	**9.588,70C**
9069	2.1.7.06.0002	BANCO DO BRASIL AG: 1242-4 CONTA: 224586,8	9.588,70C	0,00	0,00	9.588,70C
2089	**2.3**	**PATRIMÔNIO LÍQUIDO**	**3.256.847,36C**	**0,00**	**0,00**	**3.256.847,36C**
2090	**2.3.1**	**CAPITAL SOCIAL**	**55.200,00C**	**0,00**	**0,00**	**55.200,00C**
2091	**2.3.1.01**	**CAPITAL SUBSCRITO**	**55.200,00C**	**0,00**	**0,00**	**55.200,00C**
2092	2.3.1.01.0001	HEBERT RIBEIRO	54.578,00C	0,00	0,00	54.578,00C
9040	2.3.1.01.0004	IUKIMAR GODOI DE PAIVA	622,00C	0,00	0,00	622,00C
2095	**2.3.2**	**LUCROS OU PREJUÍZOS ACUMULADOS**	**3.201.647,36C**	**0,00**	**0,00**	**3.201.647,36C**
2096	**2.3.2.01**	**LUCROS OU PREJUÍZOS ACUMULADOS**	**3.201.647,36C**	**0,00**	**0,00**	**3.201.647,36C**
2097	2.3.2.01.0001	LUCROS ACUMULADOS	4.456.150,52C	0,00	0,00	4.456.150,52C
2098	2.3.2.01.0002	(-) PREJUÍZOS ACUMULADOS	1.622.309,97D	0,00	0,00	1.622.309,97D
9035	2.3.2.01.0004	AJUSTE DE EXERCÍCIO ANTERIOR	367.806,81C	0,00	0,00	367.806,81C
2100	**2.4**	**COMPENSAÇÕES PASSIVAS**	**3.657,50C**	**0,00**	**0,00**	**3.657,50C**
2101	**2.4.1**	**CONTAS DE COMPENSAÇÃO PASSIVA**	**3.657,50C**	**0,00**	**0,00**	**3.657,50C**
2102	**2.4.1.01**	**BENS EM COMODATO**	**3.657,50C**	**0,00**	**0,00**	**3.657,50C**
2103	2.4.1.01.0001	BENS RECEBIDOS EM COMODATO A DEVOLVER	3.657,50C	0,00	0,00	3.657,50C
3000	**3**	**CONTAS DE RESULTADO - RECEITAS**	**827.444,74C**	**8.407,83**	**858.160,81**	**1.677.197,72C**
3001	**3.1**	**RECEITAS OPERACIONAIS**	**827.444,74C**	**8.407,83**	**858.160,81**	**1.677.197,72C**
3002	**3.1.1**	**RECEITA BRUTA DE VENDAS E SERVIÇOS**	**813.970,72C**	**0,00**	**837.072,87**	**1.651.043,59C**
3003	**3.1.1.01**	**RECEITA DE PRESTAÇÃO DE SERVIÇOS**	**813.970,72C**	**0,00**	**837.072,87**	**1.651.043,59C**
3004	3.1.1.01.0001	HONORÁRIO MENSAL	813.970,72C	0,00	837.072,87	1.651.043,59C
3029	**3.1.3**	**RECEITAS FINANCEIRAS**	**6.419,15C**	**0,00**	**5.833,20**	**12.252,35C**
3030	**3.1.3.01**	**RECEITAS FINANCEIRAS**	**6.419,15C**	**0,00**	**5.833,20**	**12.252,35C**
3032	3.1.3.01.0002	DESCONTOS FINANCEIROS OBTIDOS	6.215,17C	0,00	5.424,75	11.639,92C
3034	3.1.3.01.0004	JUROS DE CLIENTES EM ATRASO	203,98C	0,00	408,45	612,43C
3035	**3.1.4**	**OUTRAS RECEITAS NÃO OPERACIONAIS**	**7.054,87C**	**8.407,83**	**15.254,74**	**13.901,78C**
3036	**3.1.4.01**	**OUTRAS RECEITAS NÃO OPERACIONAIS**	**7.054,87C**	**8.407,83**	**15.254,74**	**13.901,78C**
3037	3.1.4.01.001	OUTRAS RECEITAS NÃO OPERACIONAIS	7.054,87C	8.407,83	15.254,74	13.901,78C
4000	**4**	**CONTAS DE RESULTADOS - CUSTOS E DESPESAS**	**1.343.727,93D**	**616.667,06**	**0,00**	**1.960.394,99D**
4001	**4.1**	**CUSTOS**	**559.220,33D**	**611.890,93**	**0,00**	**1.171.111,26D**
4002	**4.1.1**	**CUSTOS DIRETOS DA PRESTAÇÃO DE SERVIÇOS**	**559.220,33D**	**611.890,93**	**0,00**	**1.171.111,26D**
4003	**4.1.4.01**	**CUSTO COM PESSOAL**	**526.912,37D**	**590.318,43**	**0,00**	**1.117.230,80D**
4009	4.1.4.01.0006	PLANO DE SAÚDE	8.604,13D	4.402,44	0,00	13.006,57D
4021	4.1.4.01.0018	SERVIÇOS DE TERCEIROS - PJ	518.308,24D	585.915,99	0,00	1.104.224,23D
4029	**4.1.4.02**	**CUSTO C/SERVIÇOS TERCEIROS**	**32.307,96D**	**17.614,79**	**0,00**	**49.922,75D**
4033	4.1.4.02.0004	CONSULTORIA E ASSESSORIA A CLIENTES	944,10D	0,00	0,00	944,10D

Valor: R$ 1.000,00
PROCESSO CÍVEL E DO TRABALHO -> Processo de Conhecimento -> Procedimento de Conhecimento -> Procedimentos Especiais -> Procedimentos Regidos por Outros Códigos, Leis Esparsas e Regimento
GOIÂNIA - 5ª UPJ VARAS CÍVEIS: 12ª, 20ª, 21ª, 22ª, 23ª E 25ª
Usuário: DYOGO CROSARA - Data: 15/10/2026 10:26:36

Tribunal de Justiça do Estado de Goiás
Documento Assinado e Publicado Digitalmente em 31/08/2026 20:05:22
Assinado por DYOGO CROSARA:00000278122
Localizar pelo código: 109987605432563873183965276, no endereço: https://projudi.tjgo.jus.br/p

Processo: 5132828-55.2026.8.09.0051
Movimentação: 36 - Juntada -> Petição
Arquivo 2: 01052026a31052026romaio2026_compressed.pdf - Pag.252/265

BALANCETE

Código	Classificação	Descrição da conta	Saldo Anterior	Débito	Crédito	Saldo Atual
4035	4.1.4.02.0006	CUSTAS SOFTWARE	31.363,86D	17.614,79	0,00	48.978,65D
4048	**4.1.4.04**	**CUSTO COM CONSERVAÇÃO E LIMPEZA**	**0,00**	**3.957,71**	**0,00**	**3.957,71D**
4049	4.1.4.04.0001	MATERIAL DE ESCRITÓRIO	0,00	3.957,71	0,00	3.957,71D
4060	**4.2**	**DESPESAS OPERACIONAIS**	**21.410,22D**	**4.696,13**	**0,00**	**26.106,35D**
4061	**4.2.2**	**DESPESAS ADMINISTRATIVAS**	**21.410,22D**	**4.696,13**	**0,00**	**26.106,35D**
4081	**4.2.2.02**	**DESPESAS ADMINISTRATIVAS**	**990,90D**	**875,00**	**0,00**	**1.865,90D**
4082	4.2.2.02.0001	CUSTAS CARTORÁRIAS DIVERSAS	115,90D	0,00	0,00	115,90D
4084	4.2.2.02.0003	DESPESA COM SEGURANÇA E MONITORIAMENTO	875,00D	875,00	0,00	1.750,00D
4099	**4.2.2.03**	**DESPESAS COMERCIAIS**	**3.300,00D**	**0,00**	**0,00**	**3.300,00D**
4100	4.2.2.03.0001	MARKETING E PROPAGANDA	3.300,00D	0,00	0,00	3.300,00D
4107	**4.2.2.04**	**MANUTENÇÃO PREDIAL E IMOBILIZADO**	**12.966,84D**	**852,24**	**0,00**	**13.819,08D**
4108	4.2.2.04.0001	MANUTENÇÃO DE MÁQUINAS E EQUIPAMENTOS	12.114,60D	0,00	0,00	12.114,60D
4110	4.2.2.04.0003	MANUTENÇÃO PREDIAL	852,24D	852,24	0,00	1.704,48D
4112	**4.2.2.05**	**IMPOSTOS, TAXAS E CONTRIBUIÇÕES**	**347,19D**	**459,36**	**0,00**	**806,55D**
4117	4.2.2.05.0006	MULTAS OPERACIONAIS	347,19D	459,36	0,00	806,55D
4118	**4.2.2.06**	**DESPESAS FINANCEIRAS**	**3.805,29D**	**2.509,53**	**0,00**	**6.314,82D**
4119	4.2.2.06.0001	JUROS PAGOS S/FORNECEDORES	2.102,04D	691,13	0,00	2.793,17D
4121	4.2.2.06.0003	TARIFAS BANCARIAS	1.697,61D	1.815,94	0,00	3.513,55D
4139	4.2.2.06.0007	JUROS / ENCARGOS DE LIMITE	5,64D	2,46	0,00	8,10D
4125	**4.3**	**DESPESAS NÃO OPERACIONAIS**	**763.097,38D**	**80,00**	**0,00**	**763.177,38D**
4126	**4.3.1**	**RESULTADOS NÃO OPERACIONAIS**	**763.097,38D**	**80,00**	**0,00**	**763.177,38D**
4127	**4.3.1.01**	**PERDAS**	**763.097,38D**	**80,00**	**0,00**	**763.177,38D**
4128	4.3.1.01.0001	PERDAS NO RECEBIMENTO DE CRÉDITO	763.097,38D	0,00	0,00	763.097,38D
4129	4.3.1.01.0002	DOAÇÕES PARA O PROJETO ANJOS SOMA	0,00	80,00	0,00	80,00D

HEBERT RIBEIRO ARAUJO
ADMINISTRADOR
CPF: 963.969.541-68

IUKIMAR GODOI DE PAIVA
Reg. no CRC - GO sob o No. 030459/O-8
CPF: 024.860.451-12

Tribunal de Justiça do Estado de Goiás
Documento Assinado e Publicado Digitalmente em 31/08/2026 20:05:22
Assinado por DYOGO CROSARA:00000278122
Localizar pelo código: 109987605432563873183965276, no endereço: https://projudi.tjgo.jus.br/p

Valor: R$ 1.000,00
PROCESSO CÍVEL E DO TRABALHO -> Processo de Conhecimento -> Procedimento de Conhecimento -> Procedimentos Especiais -> Procedimentos Regidos por Outros Códigos, Leis Esparsas e Regimento
GOIÂNIA - 5ª UPJ VARAS CÍVEIS: 12ª, 20ª, 21ª, 22ª, 23ª E 25ª
Usuário: DYOGO CROSARA - Data: 15/10/2026 10:26:36

Processo: 51223828-55.2026.8.09.0051
Movimentacao 36: Juntada > Petição
Arquivo 2: docanexormajaneiromaio2026_compressed.pdf - Pag.253/265

Empresa: SOMA PROCESSAMENTO E SERVICOS CONTABEIS S/S LTDA
C.N.P.J.: 09.582.870/0001-68
Período: 01/06/2026 a 30/06/2026
Balanço encerrado em: 30/06/2026

Folha: 0001
Emissão: 10/08/2026
Hora: 17:00:26

BALANÇO PATRIMONIAL

Descrição	Saldo Atual
ATIVO	**8.901.111,42D**
ATIVO CIRCULANTE	**8.623.139,76D**
DISPONÍVEL	**2.568.193,31D**
BANCOS CONTA MOVIMENTO	**2.537.515,35D**
BANCO DO BRASIL AG:1242-4 CC:224.586-8	9.588,70D
BANCO BRADESCO AG 2733 CC: 52600-2	164.922,27D
BANCO BMP SCMEPP LTDA	2.363.004,38D
APLICAÇÕES FINANCEIRAS LIQUIDEZ IMEDIATA	**30.677,96D**
APLICAÇÃO INVEST FÁCIL BRADESCO AG: 2733 C/C: 52600-2	30.677,96D
CLIENTES	**3.419.673,19C**
CLIENTES A RECEBER	**3.419.673,19C**
CLIENTES DIVERSOS	4.614.165,11D
(-) PROVISÃO PARA CRÉDITOS DE LIQUIDAÇÃO DUVIDOSA	8.033.838,31C
AJUSTE A VALOR PRESENTE	0,01D
OUTROS CRÉDITOS	**9.474.619,64D**
EMPRÉSTIMOS AO SÓCIOS	**1.122.949,87D**
HEBERT RIBEIRO ARAUJO	1.122.949,87D
EMPRESTIMOS A TERCEIROS	**6.633.241,92D**
HOLDING GS PARTICIPAÇÕES	21.599,17D
FAZENDA TRIANGULO	2.236.417,35D
SOMANDO GESTÃO	14.773,20D
SOMAR SERVICOS	1.487.589,44D
SOMAR ORGANIZACAO	2.791.915,51D
SOMANDO SERVICOS	454,75D
GS PARTICIPACOES	69.849,65D
HRA PARTICIPACOES LTDA	9.142,85D
AGROPECUARIA NOVA TRIANGULO LTDA	1.000,00D
ANJOS GRUPO SOMA	500,00D
ADIANTAMENTO AOS SÓCIOS	**797.784,26D**
HEBERT RIBEIRO ARAUJO	647.222,96D
FILIPE GONÇALVES DA SILVA	138.561,30D
LUDMILLA SHEYLLA GUIMARAES DE SOUZA	12.000,00D
TRIBUTOS A RECUPERAR/COMPENSAR	**920.643,59D**
COFINS RETIDO A COMPENSAR	129.062,11D
PIS RETIDO A COMPENSAR	27.963,83D
PIS PAGO A MAIOR	603,29D
COFINS PAGO A MAIOR	2.752,63D
IRRF RETIDO A COMPENSAR	455.894,93D
IRRF S/ APLICAÇÃO FINANCEIRA	11.960,55D
CONTRIBUIÇÃO SOCIAL RETIDO A COMPENSAR	287.392,03D
COFINS A RECUPERAR	1.279,76D
PIS A RECUPERAR	3.734,46D
ATIVO NÃO-CIRCULANTE	**274.314,16D**
INVESTIMENTO EM IMOBILIZADO	**274.314,16D**
MÓVEIS E UTENSÍLIOS	**1.929.047,97D**
MÓVEIS E UTENSÍLIOS	830.255,94D
MÁQUINAS E EQUIPAMENTOS	252.540,53D
VEICULO	140.000,00D
COMPUTADORES E PERIFÉRICOS	265.397,76D
AQUISIÇÃO DE SOFTWARE	2.526,74D
VEICULO X4 XDRIVE 30I M SPOR	438.327,00D
(-) DEPRECIAÇÕES, AMORT. E EXAUS. ACUMUL	**1.654.733,81C**
(-) DEPRECIAÇÕES DE MÓVEIS E UTENSÍLIOS	788.196,84C
(-) DEPRECIAÇÕES DE MÁQUINAS, EQUIP. FER	176.567,62C
(-) DEPRECIAÇÕES DE VEÍCULOS	517.660,42C
(-) DEPRECIAÇÃO COMPUTADORES E PERIFÉRICOS	172.308,93C
COMPENSAÇÕES ATIVAS	**3.657,50D**
CONTAS DE COMPENSAÇÃO ATIVA	**3.657,50D**
BENS EM COMODATO	**3.657,50D**
BENS RECEBIDOS EM COMODATO	3.657,50D
PASSIVO	**8.901.111,42C**
PASSIVO CIRCULANTE	**5.749.611,55C**
EMPRÉSTIMOS E FINANCIAMENTOS	**179.054,89C**

Valor: R$ 1.000,00
PROCESSO CÍVEL E DO TRABALHO -> Processo de Conhecimento -> Procedimento de Conhecimento -> Procedimentos Especiais -> Procedimentos Regidos por Outros Códigos, Leis Esparsas e Regimento
GOIÂNIA - 5ª UPJ VARAS CÍVEIS: 12ª, 20ª, 21ª, 22ª, 23ª E 25ª
Usuário: DYOGO CROSARA - Data: 15/10/2026 10:26:36

Tribunal de Justiça do Estado de Goiás
Documento Assinado e Publicado Digitalmente em 31/08/2026 20:05:22
Assinado por DYOGO CROSARA:00000278122
Localizar pelo código: 109987605432563873183965276, no endereço: https://projudi.tjgo.jus.br/p

Processo: 51223828.55.2026.8.09.0051
Movimentacao 36: Juntada -> Petição
Arquivo 2: docanexormajaneiromaio2026_compressed.pdf - Pag.254/265

Empresa: SOMA PROCESSAMENTO E SERVICOS CONTABEIS S/S LTDA
C.N.P.J.: 09.582.870/0001-68
Período: 01/06/2026 a 30/06/2026
Balanço encerrado em: 30/06/2026

Folha: 0002
Emissão: 10/08/2026
Hora: 17:00:26

BALANÇO PATRIMONIAL

Descrição	Saldo Atual
EMPRÉSTIMOS DE TERCEIROS	**68.477,19C**
BANCO DO BRASIL FCO 3798173	75.968,81C
(-) JUROS S/ FCO BB	7.491,62D
EMPRESTIMOS	**110.577,70C**
EMPRESTIMOS FCO 338.805.017 SOMA	110.577,70C
FORNECEDORES	**3.076.845,96C**
FORNECEDORES NACIONAIS	**3.076.845,96C**
FORNECEDORES DIVERSOS	3.076.845,96C
OBRIGAÇÕES TRIBUTÁRIAS	**69.335,99C**
IMPOSTOS RETIDOS A RECOLHER	**6.249,94C**
ISS RETIDO A RECOLHER	127,83C
4,65% CSRF RETIDO A RECOLHER	6.122,11C
IMPOSTOS FEDERAIS	**63.086,05C**
PIS A RECOLHER	10.281,82C
COFINS A RECOLHER	41.484,89C
ISSQN A RECOLHER	4.478,32C
IRRF RETIDO A RECOLHER	1.258,72C
IRRF SOBRE ALUGUEL	5.582,30C
OUTRAS OBRIGAÇÕES	**2.424.374,71C**
ADIANTAMENTOS DE CLIENTES	**581,89C**
ADIANTAMENTO DE CLIENTES	581,89C
PARCELAMENTO DA DIVIDA	**863.664,13C**
PARCELAMENTO DIVIDA ATIVA-007269345	14.315,58C
PARCELAMENTO DIVIDA ATIVA - 006247874	214.355,23C
PARCELAMENTO PERT SIMPLES NACIONAL -9101	71.690,42C
PARCELAMENTO DIVIDA ATIVA - 0054560754.24-1	51.663,21C
PARCELAMENTO DIVIDA ATIVA 006856634	511.639,69C
EMPRÉSTIMOS A PAGAR A TERCEIROS	**1.537.301,81C**
SOMAR ORGANIZACAO LTDA	39.482,88C
SOMANDO SERVICOS	19.852,69C
SOMA AGRO	186.233,28C
FILIPE GONCALVES DA SILVA	70.000,00C
AGROPECUARIA NOVA TRIANGULO LTDA	55.655,96C
HEBERT RIBEIRO ARAUJO	1.166.077,00C
LIMITE ESPECIAL UTILIZADO	**13.238,18C**
LIMITE ESPECIAL - BANCO DO BRASIL AG:1242-4 CC:224.586-8	13.238,18C
CONTAS CORRENTES	**9.588,70C**
BANCO DO BRASIL AG: 1242-4 CONTA: 224586,8	9.588,70C
PATRIMÔNIO LÍQUIDO	**3.147.842,37C**
CAPITAL SOCIAL	**55.200,00C**
CAPITAL SUBSCRITO	**55.200,00C**
HEBERT RIBEIRO	54.578,00C
IUKIMAR GODOI DE PAIVA	622,00C
LUCROS OU PREJUÍZOS ACUMULADOS	**3.092.642,37C**
LUCROS OU PREJUÍZOS ACUMULADOS	**3.092.642,37C**
LUCROS ACUMULADOS	4.456.150,52C
(-) PREJUÍZOS ACUMULADOS	1.731.314,96D
AJUSTE DE EXERCÍCIO ANTERIOR	367.806,81C
COMPENSAÇÕES PASSIVAS	**3.657,50C**
CONTAS DE COMPENSAÇÃO PASSIVA	**3.657,50C**
BENS EM COMODATO	**3.657,50C**
BENS RECEBIDOS EM COMODATO A DEVOLVER	3.657,50C

HEBERT RIBEIRO ARAUJO
ADMINISTRADOR
CPF: 963.969.541-68

IUKIMAR GODOI DE PAIVA
Reg. no CRC - GO sob o No. 030459/O-8
CPF: 024.860.451-12

Valor: R$ 1.000,00
PROCESSO CÍVEL E DO TRABALHO -> Processo de Conhecimento -> Procedimento de Conhecimento -> Procedimentos Especiais -> Procedimentos Regidos por Outros Códigos, Leis Esparsas e Regimento
GOIÂNIA - 5ª UPJ VARAS CÍVEIS: 12ª, 20ª, 21ª, 22ª, 23ª E 25ª
Usuário: DYOGO CROSARA - Data: 15/10/2026 10:26:36

Tribunal de Justiça do Estado de Goiás
Documento Assinado e Publicado Digitalmente em 31/08/2026 20:05:22
Assinado por DYOGO CROSARA:00000278122
Localizar pelo código: 109987605432563873183965276, no endereço: https://projudi.tjgo.jus.br/p

Processo: 5132828-55.2026.8.09.0051
Movimentação: 36 - Juntada -> Petição
Arquivo 2: 01_05_2026 a 31_05_2026romaio2026_compressed.pdf - Pag.255/265

Empresa: SOMA PROCESSAMENTO E SERVICOS CONTABEIS S/S LTDA
C.N.P.J.: 09.382.876/0001-68
Período: 01/01/2026 a 31/01/2026

Folha: 0001
Número livro: 0001
Emissão: 10/08/2026
Hora: 17:08:43

BALANCETE

Código	Classificação	Descrição da conta	Saldo Anterior	Débito	Crédito	Saldo Atual
1000	**1**	**ATIVO**	**8.901.111,42D**	**1.034.415,34**	**1.359.683,12**	**8.575.843,64D**
1001	**1.1**	**ATIVO CIRCULANTE**	**8.623.139,76D**	**1.034.415,34**	**1.359.683,12**	**8.297.871,98D**
1002	**1.1.1**	**DISPONÍVEL**	**2.568.193,31D**	**695.018,22**	**679.977,48**	**2.583.234,05D**
1005	**1.1.1.02**	**BANCOS CONTA MOVIMENTO**	**2.537.515,35D**	**695.018,22**	**679.977,48**	**2.552.556,09D**
1006	1.1.1.02.0001	BANCO DO BRASIL AG:1242-4 CC:224.586-8	9.588,70D	0,00	0,00	9.588,70D
1089	1.1.1.02.0008	BANCO BRADESCO AG 2733 CC: 52600-2	164.922,27D	679.705,64	679.977,48	164.650,43D
1093	1.1.1.02.0010	BANCO BMP SCMEPP LTDA	2.363.004,38D	15.312,58	0,00	2.378.316,96D
1013	**1.1.1.03**	**APLICAÇÕES FINANCEIRAS LIQUIDEZ IMEDIATA**	**30.677,96D**	**0,00**	**0,00**	**30.677,96D**
9037	1.1.1.03.0003	APLICAÇÃO INVEST FÁCIL BRADESCO AG: 2733 C/C: 52600	30.677,96D	0,00	0,00	30.677,96D
1015	**1.1.2**	**CLIENTES**	**3.419.673,19C**	**114.258,50**	**679.705,64**	**3.985.120,33C**
1016	**1.1.2.01**	**CLIENTES A RECEBER**	**3.419.673,19C**	**114.258,50**	**679.705,64**	**3.985.120,33C**
1017	1.1.2.01.0001	CLIENTES DIVERSOS	4.614.165,11D	114.258,50	679.705,64	4.048.717,97D
1018	1.1.2.01.0002	(-) PROVISÃO PARA CRÉDITOS DE LIQUIDAÇÃO DUVIDOSA	8.033.838,31C	0,00	0,00	8.033.838,31C
9053	1.1.2.01.0003	AJUSTE A VALOR PRESENTE	0,01D	0,00	0,00	0,01D
1022	**1.1.3**	**OUTROS CRÉDITOS**	**9.474.619,64D**	**225.138,62**	**0,00**	**9.699.758,26D**
9038	**1.1.3.02**	**EMPRÉSTIMOS AO SÓCIOS**	**1.122.949,87D**	**0,00**	**0,00**	**1.122.949,87D**
9039	1.1.3.02.0001	HEBERT RIBEIRO ARAUJO	1.122.949,87D	0,00	0,00	1.122.949,87D
1023	**1.1.3.03**	**EMPRESTIMOS A TERCEIROS**	**6.633.241,92D**	**225.138,62**	**0,00**	**6.858.380,54D**
1024	1.1.3.03.0001	HOLDING GS PARTICIPAÇÕES	21.599,17D	0,00	0,00	21.599,17D
1026	1.1.3.03.0003	FAZENDA TRIANGULO	2.236.417,35D	0,00	0,00	2.236.417,35D
1027	1.1.3.03.0004	SOMANDO GESTÃO	14.773,20D	0,00	0,00	14.773,20D
1028	1.1.3.03.0005	SOMAR SERVICOS	1.487.589,44D	0,00	0,00	1.487.589,44D
1031	1.1.3.03.0008	SOMAR ORGANIZACAO	2.791.915,51D	225.138,62	0,00	3.017.054,13D
1032	1.1.3.03.0009	SOMANDO SERVICOS	454,75D	0,00	0,00	454,75D
1033	1.1.3.03.0010	GS PARTICIPACOES	69.849,65D	0,00	0,00	69.849,65D
1094	1.1.3.03.0012	HRA PARTICIPACOES LTDA	9.142,85D	0,00	0,00	9.142,85D
9033	1.1.3.03.0013	AGROPECUARIA NOVA TRIANGULO LTDA	1.000,00D	0,00	0,00	1.000,00D
9065	1.1.3.03.0014	ANJOS GRUPO SOMA	500,00D	0,00	0,00	500,00D
1034	**1.1.3.04**	**ADIANTAMENTO AOS SÓCIOS**	**797.784,26D**	**0,00**	**0,00**	**797.784,26D**
1035	1.1.3.04.0001	HEBERT RIBEIRO ARAUJO	647.222,96D	0,00	0,00	647.222,96D
1036	1.1.3.04.0002	FILIPE GONÇALVES DA SILVA	138.561,30D	0,00	0,00	138.561,30D
1037	1.1.3.04.0003	LUDMILLA SHEYLLA GUIMARAES DE SOUZA	12.000,00D	0,00	0,00	12.000,00D
1048	**1.1.3.07**	**TRIBUTOS A RECUPERAR/COMPENSAR**	**920.643,59D**	**0,00**	**0,00**	**920.643,59D**
1051	1.1.3.07.0003	COFINS RETIDO A COMPENSAR	129.062,11D	0,00	0,00	129.062,11D
1052	1.1.3.07.0004	PIS RETIDO A COMPENSAR	27.963,83D	0,00	0,00	27.963,83D
1053	1.1.3.07.0005	PIS PAGO A MAIOR	603,29D	0,00	0,00	603,29D
1054	1.1.3.07.0006	COFINS PAGO A MAIOR	2.752,63D	0,00	0,00	2.752,63D
1056	1.1.3.07.0008	IRRF RETIDO A COMPENSAR	455.894,93D	0,00	0,00	455.894,93D
1057	1.1.3.07.0009	IRRF S/ APLICAÇÃO FINANCEIRA	11.960,55D	0,00	0,00	11.960,55D
1058	1.1.3.07.0010	CONTRIBUIÇÃO SOCIAL RETIDO A COMPENSAR	287.392,03D	0,00	0,00	287.392,03D
1060	1.1.3.07.0012	COFINS A RECUPERAR	1.279,76D	0,00	0,00	1.279,76D
1061	1.1.3.07.0013	PIS A RECUPERAR	3.734,46D	0,00	0,00	3.734,46D
1063	**1.2**	**ATIVO NÃO-CIRCULANTE**	**274.314,16D**	**0,00**	**0,00**	**274.314,16D**
1064	**1.2.1**	**INVESTIMENTO EM IMOBILIZADO**	**274.314,16D**	**0,00**	**0,00**	**274.314,16D**
1065	**1.2.1.02**	**MÓVEIS E UTENSÍLIOS**	**1.929.047,97D**	**0,00**	**0,00**	**1.929.047,97D**
1066	1.2.1.02.0001	MÓVEIS E UTENSÍLIOS	830.255,94D	0,00	0,00	830.255,94D
1067	1.2.1.02.0002	MÁQUINAS E EQUIPAMENTOS	252.540,53D	0,00	0,00	252.540,53D
1068	1.2.1.02.0003	VEICULO	140.000,00D	0,00	0,00	140.000,00D
1069	1.2.1.02.0004	COMPUTADORES E PERIFÉRICOS	265.397,76D	0,00	0,00	265.397,76D
1070	1.2.1.02.0005	AQUISIÇÃO DE SOFTWARE	2.526,74D	0,00	0,00	2.526,74D
9054	1.2.1.02.0009	VEICULO X4 XDRIVE 30I M SPOR	438.327,00D	0,00	0,00	438.327,00D
1074	**1.2.1.03**	**(-) DEPRECIAÇÕES, AMORT. E EXAUS. ACUMUL**	**1.654.733,81C**	**0,00**	**0,00**	**1.654.733,81C**
1075	1.2.1.03.0001	(-) DEPRECIAÇÕES DE MÓVEIS E UTENSÍLIOS	788.196,84C	0,00	0,00	788.196,84C
1076	1.2.1.03.0002	(-) DEPRECIAÇÕES DE MÁQUINAS, EQUIP. FER	176.567,62C	0,00	0,00	176.567,62C
1077	1.2.1.03.0003	(-) DEPRECIAÇÕES DE VEÍCULOS	517.660,42C	0,00	0,00	517.660,42C
1078	1.2.1.03.0004	(-) DEPRECIAÇÃO COMPUTADORES E PERIFÉRICOS	172.308,93C	0,00	0,00	172.308,93C
1079	**1.3**	**COMPENSAÇÕES ATIVAS**	**3.657,50D**	**0,00**	**0,00**	**3.657,50D**
1080	**1.3.1**	**CONTAS DE COMPENSAÇÃO ATIVA**	**3.657,50D**	**0,00**	**0,00**	**3.657,50D**
1081	**1.3.1.01**	**BENS EM COMODATO**	**3.657,50D**	**0,00**	**0,00**	**3.657,50D**
1082	1.3.1.01.0001	BENS RECEBIDOS EM COMODATO	3.657,50D	0,00	0,00	3.657,50D
2000	**2**	**PASSIVO**	**8.901.111,42C**	**324.084,54**	**528.437,49**	**9.105.464,37C**
2001	**2.1**	**PASSIVO CIRCULANTE**	**5.749.611,55C**	**324.084,54**	**528.437,49**	**5.953.964,50C**
2002	**2.1.1**	**EMPRÉSTIMOS E FINANCIAMENTOS**	**179.054,89C**	**0,00**	**0,00**	**179.054,89C**
2003	**2.1.1.01**	**EMPRÉSTIMOS DE TERCEIROS**	**68.477,19C**	**0,00**	**0,00**	**68.477,19C**
2004	2.1.1.01.0001	BANCO DO BRASIL FCO 3798173	75.968,81C	0,00	0,00	75.968,81C
2005	2.1.1.01.0002	(-) JUROS S/ FCO BB	7.491,62D	0,00	0,00	7.491,62D
2016	**2.1.1.04**	**EMPRESTIMOS**	**110.577,70C**	**0,00**	**0,00**	**110.577,70C**
2022	2.1.1.04.0006	EMPRESTIMOS FCO 338.805.017 SOMA	110.577,70C	0,00	0,00	110.577,70C
2024	**2.1.3**	**FORNECEDORES**	**3.076.845,96C**	**114.258,50**	**528.340,52**	**3.490.927,98C**

Sistema licenciado para SOMA PROCESSAMENTO E SERVICOS CONTABEIS EIREILI - EPP

Valor: R$ 1.000,00
PROCESSO CÍVEL E DO TRABALHO -> Processo de Conhecimento -> Procedimento de Conhecimento -> Procedimentos Especiais -> Procedimentos Regidos por Outros Códigos, Leis Esparsas e Regimento
GOIÂNIA - 5ª UPJ VARAS CÍVEIS: 12ª, 20ª, 21ª, 22ª, 23ª E 25ª
Usuário: DYOGO CROSARA - Data: 15/10/2026 10:26:36

Tribunal de Justiça do Estado de Goiás
Documento Assinado e Publicado Digitalmente em 31/08/2026 20:05:22
Assinado por DYOGO CROSARA:00000278122
Localizar pelo código: 109987605432563873183965276, no endereço: https://projudi.tjgo.jus.br/p

Processo: 5122828-55.2026.8.09.0051
Movimentação: 36 - Juntada -> Petição
Arquivo 2: 00_SOMA_Balancete_Janeiro2026_a_Maio2026_compressed.pdf - Pag.256/265

BALANCETE

Código	Classificação	Descrição da conta	Saldo Anterior	Débito	Crédito	Saldo Atual
2025	**2.1.3.01**	**FORNECEDORES NACIONAIS**	**3.076.845,96C**	**114.258,50**	**528.340,52**	**3.490.927,98C**
2026	2.1.3.01.0001	FORNECEDORES DIVERSOS	3.076.845,96C	114.258,50	528.340,52	3.490.927,98C
2027	**2.1.4**	**OBRIGAÇÕES TRIBUTÁRIAS**	**69.335,99C**	**0,00**	**96,97**	**69.432,96C**
2028	**2.1.4.01**	**IMPOSTOS RETIDOS A RECOLHER**	**6.249,94C**	**0,00**	**73,32**	**6.323,26C**
2029	2.1.4.01.0001	ISS RETIDO A RECOLHER	127,83C	0,00	0,00	127,83C
2031	2.1.4.01.0003	4,65% CSRF RETIDO A RECOLHER	6.122,11C	0,00	73,32	6.195,43C
2032	**2.1.4.02**	**IMPOSTOS FEDERAIS**	**63.086,05C**	**0,00**	**23,65**	**63.109,70C**
2036	2.1.4.02.0004	PIS A RECOLHER	10.281,82C	0,00	0,00	10.281,82C
2037	2.1.4.02.0005	COFINS A RECOLHER	41.484,89C	0,00	0,00	41.484,89C
2038	2.1.4.02.0006	ISSQN A RECOLHER	4.478,32C	0,00	0,00	4.478,32C
2039	2.1.4.02.0007	IRRF RETIDO A RECOLHER	1.258,72C	0,00	23,65	1.282,37C
9043	2.1.4.02.0009	IRRF SOBRE ALUGUEL	5.582,30C	0,00	0,00	5.582,30C
2060	**2.1.7**	**OUTRAS OBRIGAÇÕES**	**2.424.374,71C**	**209.826,04**	**0,00**	**2.214.548,67C**
2061	**2.1.7.01**	**ADIANTAMENTOS DE CLIENTES**	**581,89C**	**0,00**	**0,00**	**581,89C**
2062	2.1.7.01.0001	ADIANTAMENTO DE CLIENTES	581,89C	0,00	0,00	581,89C
2065	**2.1.7.03**	**PARCELAMENTO DA DIVIDA**	**863.664,13C**	**0,00**	**0,00**	**863.664,13C**
2067	2.1.7.03.0002	PARCELAMENTO DIVIDA ATIVA-007269345	14.315,58C	0,00	0,00	14.315,58C
2068	2.1.7.03.0003	PARCELAMENTO DIVIDA ATIVA - 006247874	214.355,23C	0,00	0,00	214.355,23C
2069	2.1.7.03.0004	PARCELAMENTO PERT SIMPLES NACIONAL -9101	71.690,42C	0,00	0,00	71.690,42C
2070	2.1.7.03.0005	PARCELAMENTO DIVIDA ATIVA - 0054560754.24-1	51.663,21C	0,00	0,00	51.663,21C
9056	2.1.7.03.0006	PARCELAMENTO DIVIDA ATIVA 006856634	511.639,69C	0,00	0,00	511.639,69C
2071	**2.1.7.04**	**EMPRÉSTIMOS A PAGAR A TERCEIROS**	**1.537.301,81C**	**209.826,04**	**0,00**	**1.327.475,77C**
2073	2.1.7.04.0002	SOMAR ORGANIZACAO LTDA	39.482,88C	209.826,04	0,00	170.343,16D
2075	2.1.7.04.0004	SOMANDO SERVICOS	19.852,69C	0,00	0,00	19.852,69C
2077	2.1.7.04.0006	SOMA AGRO	186.233,28C	0,00	0,00	186.233,28C
2105	2.1.7.04.0008	FILIPE GONCALVES DA SILVA	70.000,00C	0,00	0,00	70.000,00C
9034	2.1.7.04.0010	AGROPECUARIA NOVA TRIANGULO LTDA	55.655,96C	0,00	0,00	55.655,96C
9066	2.1.7.04.0012	HEBERT RIBEIRO ARAUJO	1.166.077,00C	0,00	0,00	1.166.077,00C
9028	**2.1.7.05**	**LIMITE ESPECIAL UTILIZADO**	**13.238,18C**	**0,00**	**0,00**	**13.238,18C**
9029	2.1.7.05.0001	LIMITE ESPECIAL - BANCO DO BRASIL AG:1242-4 CC:224.5	13.238,18C	0,00	0,00	13.238,18C
9058	**2.1.7.06**	**CONTAS CORRENTES**	**9.588,70C**	**0,00**	**0,00**	**9.588,70C**
9069	2.1.7.06.0002	BANCO DO BRASIL AG: 1242-4 CONTA: 224586,8	9.588,70C	0,00	0,00	9.588,70C
2089	**2.3**	**PATRIMÔNIO LÍQUIDO**	**3.147.842,37C**	**0,00**	**0,00**	**3.147.842,37C**
2090	**2.3.1**	**CAPITAL SOCIAL**	**55.200,00C**	**0,00**	**0,00**	**55.200,00C**
2091	**2.3.1.01**	**CAPITAL SUBSCRITO**	**55.200,00C**	**0,00**	**0,00**	**55.200,00C**
2092	2.3.1.01.0001	HEBERT RIBEIRO	54.578,00C	0,00	0,00	54.578,00C
9040	2.3.1.01.0004	IUKIMAR GODOI DE PAIVA	622,00C	0,00	0,00	622,00C
2095	**2.3.2**	**LUCROS OU PREJUÍZOS ACUMULADOS**	**3.092.642,37C**	**0,00**	**0,00**	**3.092.642,37C**
2096	**2.3.2.01**	**LUCROS OU PREJUÍZOS ACUMULADOS**	**3.092.642,37C**	**0,00**	**0,00**	**3.092.642,37C**
2097	2.3.2.01.0001	LUCROS ACUMULADOS	4.456.150,52C	0,00	0,00	4.456.150,52C
2098	2.3.2.01.0002	(-) PREJUÍZOS ACUMULADOS	1.731.314,96D	0,00	0,00	1.731.314,96D
9035	2.3.2.01.0004	AJUSTE DE EXERCÍCIO ANTERIOR	367.806,81C	0,00	0,00	367.806,81C
2100	**2.4**	**COMPENSAÇÕES PASSIVAS**	**3.657,50C**	**0,00**	**0,00**	**3.657,50C**
2101	**2.4.1**	**CONTAS DE COMPENSAÇÃO PASSIVA**	**3.657,50C**	**0,00**	**0,00**	**3.657,50C**
2102	**2.4.1.01**	**BENS EM COMODATO**	**3.657,50C**	**0,00**	**0,00**	**3.657,50C**
2103	2.4.1.01.0001	BENS RECEBIDOS EM COMODATO A DEVOLVER	3.657,50C	0,00	0,00	3.657,50C
4000	**4**	**CONTAS DE RESULTADOS - CUSTOS E DESPESAS**	**0,00**	**531.870,73**	**0,00**	**531.870,73D**
4001	**4.1**	**CUSTOS**	**0,00**	**530.687,49**	**0,00**	**530.687,49D**
4002	**4.1.1**	**CUSTOS DIRETOS DA PRESTAÇÃO DE SERVIÇOS**	**0,00**	**530.687,49**	**0,00**	**530.687,49D**
4003	**4.1.4.01**	**CUSTO COM PESSOAL**	**0,00**	**526.860,84**	**0,00**	**526.860,84D**
4021	4.1.4.01.0018	SERVIÇOS DE TERCEIROS - PJ	0,00	526.860,84	0,00	526.860,84D
4029	**4.1.4.02**	**CUSTO C/SERVIÇOS TERCEIROS**	**0,00**	**1.576,65**	**0,00**	**1.576,65D**
4035	4.1.4.02.0006	CUSTAS SOFTWARE	0,00	1.576,65	0,00	1.576,65D
4051	**4.1.4.05**	**CUSTO COM VIAGENS E LOCOMOÇÕES**	**0,00**	**2.250,00**	**0,00**	**2.250,00D**
4058	4.1.4.05.0007	DESPESA COM VIAGENS CLIENTES - JATAI	0,00	2.250,00	0,00	2.250,00D
4060	**4.2**	**DESPESAS OPERACIONAIS**	**0,00**	**1.183,24**	**0,00**	**1.183,24D**
4061	**4.2.2**	**DESPESAS ADMINISTRATIVAS**	**0,00**	**1.183,24**	**0,00**	**1.183,24D**
4118	**4.2.2.06**	**DESPESAS FINANCEIRAS**	**0,00**	**1.183,24**	**0,00**	**1.183,24D**
4121	4.2.2.06.0003	TARIFAS BANCARIAS	0,00	1.183,24	0,00	1.183,24D

HEBERT RIBEIRO ARAUJO
ADMINISTRADOR
CPF: 963.969.541-68

IUKIMAR GODOI DE PAIVA
Reg. no CRC - GO sob o No. 030459/O-8
CPF: 024.860.451-12

Sistema licenciado para SOMA PROCESSAMENTO E SERVICOS CONTABEIS EIREILI - EPP

Valor: R$ 1.000,00
PROCESSO CÍVEL E DO TRABALHO -> Processo de Conhecimento -> Procedimento de Conhecimento -> Procedimentos Especiais -> Procedimentos Regidos por Outros Códigos, Leis Esparsas e Regimento
GOIÂNIA - 5ª UPJ VARAS CÍVEIS: 12ª, 20ª, 21ª, 22ª, 23ª E 25ª
Usuário: DYOGO CROSARA - Data: 15/10/2026 10:26:36

Tribunal de Justiça do Estado de Goiás
Documento Assinado e Publicado Digitalmente em 31/08/2026 20:05:22
Assinado por DYOGO CROSARA:00000278122
Localizar pelo código: 109987605432563873183965276, no endereço: https://projudi.tjgo.jus.br/p

Processo: 5123828-55.2026.8.09.0051
Movimentação 36 - Juntada -> Petição
Arquivo 2: 00000278122romaio2026_compressed.pdf - Pag.257/265

Valor: R$ 1.000,00
PROCESSO CÍVEL E DO TRABALHO -> Processo de Conhecimento -> Procedimento de Conhecimento -> Procedimentos Especiais -> Procedimentos Regidos por Outros Códigos, Leis Esparsas e Regimento
GOIÂNIA - 5ª UPJ VARAS CÍVEIS: 12ª, 20ª, 21ª, 22ª, 23ª E 25ª
Usuário: DYOGO CROSARA - Data: 15/10/2026 10:26:36

BALANCETE

Código	Classificação	Descrição da conta	Saldo Anterior	Débito	Crédito	Saldo Atual
1	**1**	**ATIVO**	**21.093.419,00D**	**0,00**	**0,00**	**21.093.419,00D**
2	**1.1**	**ATIVO CIRCULANTE**	**7.021.724,01D**	**0,00**	**0,00**	**7.021.724,01D**
3	**1.1.1**	**DISPONÍVEL**	**9,50D**	**0,00**	**0,00**	**9,50D**
10	**1.1.1.04**	**APLICAÇÕES FINANCEIRAS LIQUIDEZ IMEDIATA**	**9,50D**	**0,00**	**0,00**	**9,50D**
1039	1.1.1.04.0001	APLICAÇÃO BANCO DO BRASIL RENDE FACIL	9,50D	0,00	0,00	9,50D
18	**1.1.3**	**OUTROS CRÉDITOS**	**7.021.714,51D**	**0,00**	**0,00**	**7.021.714,51D**
22	**1.1.3.04**	**ANTECIPAÇÃO DE LUCROS**	**500.532,11D**	**0,00**	**0,00**	**500.532,11D**
520	1.1.3.04.0000	HEBERT RIBEIRO ARAUJO	500.532,11D	0,00	0,00	500.532,11D
27	**1.1.3.07**	**EMPRÉSTIMO A TERCEIROS**	**6.521.182,40D**	**0,00**	**0,00**	**6.521.182,40D**
1038	1.1.3.07.0002	C.M.C.A. ADMINISTRAÇÃO E PARTICIPAÇÕES	35.368,21D	0,00	0,00	35.368,21D
1029	1.1.3.07.0003	GS PARTICIPAÇÕES LTDA	154.220,00D	0,00	0,00	154.220,00D
1032	1.1.3.07.0004	BARÃO ESPECIALIDADES LTDA	2.399.815,10D	0,00	0,00	2.399.815,10D
1043	1.1.3.07.0006	BARÃO PARTICIPAÇÃO - T.A. ADMINISTRAÇÃO	64.503,41D	0,00	0,00	64.503,41D
1006	1.1.3.07.0006	FAZENDA TRIÂNGULO	3.672.668,18D	0,00	0,00	3.672.668,18D
1044	1.1.3.07.0007	GOLD AGROPECUARIA PARTICIPAÇOES	139.607,50D	0,00	0,00	139.607,50D
1059	1.1.3.07.0011	NOVA TRIANGULO	55.000,00D	0,00	0,00	55.000,00D
501	**1.2**	**ATIVO NÃO-CIRCULANTE**	**14.071.694,99D**	**0,00**	**0,00**	**14.071.694,99D**
88	**1.2.3**	**INVESTIMENTOS**	**14.071.694,99D**	**0,00**	**0,00**	**14.071.694,99D**
89	**1.2.3.01**	**CONTROLADAS E COLIGADAS - EQUIV. PATRIM.**	**14.071.694,99D**	**0,00**	**0,00**	**14.071.694,99D**
90	1.2.3.01.0001	GOLD AGROPECUARIA E PARTICIPAÇÕES LTDA	403.625,50D	0,00	0,00	403.625,50D
1022	1.2.3.01.0009	BARAO ESPECIALIDADES E DISTRIBUIDORA S/A	3.848.000,00D	0,00	0,00	3.848.000,00D
1028	1.2.3.01.0010	HOLDING GS PARTICIPAÇÕES LTDA	9.820.069,49D	0,00	0,00	9.820.069,49D
149	**2**	**PASSIVO**	**21.093.419,00C**	**0,00**	**0,00**	**21.093.419,00C**
150	**2.1**	**PASSIVO CIRCULANTE**	**41.460.849,50C**	**0,00**	**0,00**	**41.460.849,50C**
200	**2.1.4**	**OUTRAS OBRIGAÇÕES**	**38.915.030,50C**	**0,00**	**0,00**	**38.915.030,50C**
203	**2.1.4.03**	**PERDA DE EQUIVALENCIA PATRIMONIAL**	**32.484.600,00C**	**0,00**	**0,00**	**32.484.600,00C**
1023	2.1.4.03.0002	BARAO ESPECIALIDADES E DISTRIBUIÇÃO S/A	32.484.600,00C	0,00	0,00	32.484.600,00C
205	**2.1.4.05**	**COMPRA DE PARTICIPAÇÕES SOCIETARIAS**	**3.768.400,50C**	**0,00**	**0,00**	**3.768.400,50C**
1048	2.1.4.05.0001	BARAO E PARTICIPAÇÕES - COMPRA DE COTAS	3.768.400,50C	0,00	0,00	3.768.400,50C
206	**2.1.4.06**	**OUTRAS OBRIGAÇÕES**	**2.662.030,00C**	**0,00**	**0,00**	**2.662.030,00C**
188	2.1.4.06.0001	HEBERT RIBEIRO ARAUJO	2.662.030,00C	0,00	0,00	2.662.030,00C
382	**2.1.5**	**EMPRÉSTIMOS E FINANCIAMENTOS**	**2.545.819,00C**	**0,00**	**0,00**	**2.545.819,00C**
154	**2.1.5.03**	**EMPRÉSTIMOS DE TERCEIROS**	**2.545.819,00C**	**0,00**	**0,00**	**2.545.819,00C**
1033	2.1.5.03.0001	GS PARTICIPAÇÕES LTDA	5.669,01C	0,00	0,00	5.669,01C
1053	2.1.5.03.0006	GOLD AGROPECUARIA E PARTICIPACOES LTDA	1.521.007,14C	0,00	0,00	1.521.007,14C
1060	2.1.5.03.0009	LFB GESTÃO	1.010.000,00C	0,00	0,00	1.010.000,00C
1061	2.1.5.03.0010	SOMA PROCESSAMENTO	9.142,85C	0,00	0,00	9.142,85C
503	**2.2**	**PASSIVO NÃO-CIRCULANTE**	**37.528.000,00C**	**0,00**	**0,00**	**37.528.000,00C**
217	**2.2.1**	**PASSIVO EXIGÍVEL A LONGO PRAZO**	**37.528.000,00C**	**0,00**	**0,00**	**37.528.000,00C**
219	**2.2.1.05**	**COMPRA DE PARTICIPAÇÕES SOCIETÁRIAS**	**36.700.000,00C**	**0,00**	**0,00**	**36.700.000,00C**
1049	2.2.1.05.0001	BARAO E PARTICIPAÇÕES - COMPRA DE COTAS	36.700.000,00C	0,00	0,00	36.700.000,00C
226	**2.2.1.10**	**OUTROS DÉBITOS COM SÓCIOS, ADM, PESSOAS**	**828.000,00C**	**0,00**	**0,00**	**828.000,00C**
1024	2.2.1.10.0000	LUDMILLA SHEYLA GUIMARAES	828.000,00C	0,00	0,00	828.000,00C
242	**2.3**	**PATRIMÔNIO LÍQUIDO**	**57.895.430,50D**	**0,00**	**0,00**	**57.895.430,50D**
243	**2.3.1**	**CAPITAL SOCIAL**	**100.000,00C**	**0,00**	**0,00**	**100.000,00C**
244	**2.3.1.01**	**CAPITAL SUBSCRITO**	**100.000,00C**	**0,00**	**0,00**	**100.000,00C**
245	2.3.1.01.0001	HEBERT RIBEIRO ARAUJO	100.000,00C	0,00	0,00	100.000,00C
264	**2.3.3**	**LUCROS OU PREJUÍZOS ACUMULADOS**	**57.995.430,50D**	**0,00**	**0,00**	**57.995.430,50D**
265	**2.3.3.01**	**LUCROS OU PREJUÍZOS ACUMULADOS**	**57.995.430,50D**	**0,00**	**0,00**	**57.995.430,50D**
523	2.3.3.01.0000	(-) PREJUÍZO DO EXERCÍCIO	122.782,88C	0,00	0,00	122.782,88C
267	2.3.3.01.0002	(-) PREJUÍZOS ACUMULADOS	78.469.962,34D	0,00	0,00	78.469.962,34D
266	2.3.3.01.0003	LUCROS ACUMULADOS	33.245.875,62C	0,00	0,00	33.245.875,62C
1046	2.3.3.01.0004	(-) ANTECIPAÇÃO DE LUCROS	12.894.126,66D	0,00	0,00	12.894.126,66D

HEBERT RIBEIRO ARAUJO
REPRESENTANTE LEGAL
CPF: 963.969.541-68

IUKIMAR GODOI DE PAIVA
Reg. no CRC - GO sob o No. TO03045908
CPF: 024.860.451-12

Tribunal de Justiça do Estado de Goiás
Documento Assinado e Publicado Digitalmente em 31/08/2026 20:05:22
Assinado por DYOGO CROSARA:00000278122
Localizar pelo código: 109987605432563873183965276, no endereço: https://projudi.tjgo.jus.br/p

Processo: 5123828-55.2026.8.09.0051
Movimentação 36 - Juntada -> Petição
Arquivo 2: 00052026-10082026-20260810095832romaio2026_compressed.pdf - Pag.258/265

BALANCETE

Código	Classificação	Descrição da conta	Saldo Anterior	Débito	Crédito	Saldo Atual
1	**1**	**ATIVO**	**21.093.419,00D**	**0,00**	**0,00**	**21.093.419,00D**
2	**1.1**	**ATIVO CIRCULANTE**	**7.021.724,01D**	**0,00**	**0,00**	**7.021.724,01D**
3	**1.1.1**	**DISPONÍVEL**	**9,50D**	**0,00**	**0,00**	**9,50D**
10	**1.1.1.04**	**APLICAÇÕES FINANCEIRAS LIQUIDEZ IMEDIATA**	**9,50D**	**0,00**	**0,00**	**9,50D**
1039	1.1.1.04.0001	APLICAÇÃO BANCO DO BRASIL RENDE FACIL	9,50D	0,00	0,00	9,50D
18	**1.1.3**	**OUTROS CRÉDITOS**	**7.021.714,51D**	**0,00**	**0,00**	**7.021.714,51D**
22	**1.1.3.04**	**ANTECIPAÇÃO DE LUCROS**	**500.532,11D**	**0,00**	**0,00**	**500.532,11D**
520	1.1.3.04.0000	HEBERT RIBEIRO ARAUJO	500.532,11D	0,00	0,00	500.532,11D
27	**1.1.3.07**	**EMPRÉSTIMO A TERCEIROS**	**6.521.182,40D**	**0,00**	**0,00**	**6.521.182,40D**
1038	1.1.3.07.0002	C.M.C.A. ADMINISTRAÇÃO E PARTICIPAÇÕES	35.368,21D	0,00	0,00	35.368,21D
1029	1.1.3.07.0003	GS PARTICIPAÇÕES LTDA	154.220,00D	0,00	0,00	154.220,00D
1032	1.1.3.07.0004	BARÃO ESPECIALIDADES LTDA	2.399.815,10D	0,00	0,00	2.399.815,10D
1043	1.1.3.07.0006	BARÃO PARTICIPAÇÃO - T.A. ADMINISTRAÇÃO	64.503,41D	0,00	0,00	64.503,41D
1006	1.1.3.07.0006	FAZENDA TRIÂNGULO	3.672.668,18D	0,00	0,00	3.672.668,18D
1044	1.1.3.07.0007	GOLD AGROPECUARIA PARTICIPAÇOES	139.607,50D	0,00	0,00	139.607,50D
1059	1.1.3.07.0011	NOVA TRIANGULO	55.000,00D	0,00	0,00	55.000,00D
501	**1.2**	**ATIVO NÃO-CIRCULANTE**	**14.071.694,99D**	**0,00**	**0,00**	**14.071.694,99D**
88	**1.2.3**	**INVESTIMENTOS**	**14.071.694,99D**	**0,00**	**0,00**	**14.071.694,99D**
89	**1.2.3.01**	**CONTROLADAS E COLIGADAS - EQUIV. PATRIM.**	**14.071.694,99D**	**0,00**	**0,00**	**14.071.694,99D**
90	1.2.3.01.0001	GOLD AGROPECUARIA E PARTICIPAÇÕES LTDA	403.625,50D	0,00	0,00	403.625,50D
1022	1.2.3.01.0009	BARAO ESPECIALIDADES E DISTRIBUIDORA S/A	3.848.000,00D	0,00	0,00	3.848.000,00D
1028	1.2.3.01.0010	HOLDING GS PARTICIPAÇÕES LTDA	9.820.069,49D	0,00	0,00	9.820.069,49D
149	**2**	**PASSIVO**	**21.093.419,00C**	**0,00**	**0,00**	**21.093.419,00C**
150	**2.1**	**PASSIVO CIRCULANTE**	**41.460.849,50C**	**0,00**	**0,00**	**41.460.849,50C**
200	**2.1.4**	**OUTRAS OBRIGAÇÕES**	**38.915.030,50C**	**0,00**	**0,00**	**38.915.030,50C**
203	**2.1.4.03**	**PERDA DE EQUIVALENCIA PATRIMONIAL**	**32.484.600,00C**	**0,00**	**0,00**	**32.484.600,00C**
1023	2.1.4.03.0002	BARAO ESPECIALIDADES E DISTRIBUIÇÃO S/A	32.484.600,00C	0,00	0,00	32.484.600,00C
205	**2.1.4.05**	**COMPRA DE PARTICIPAÇÕES SOCIETARIAS**	**3.768.400,50C**	**0,00**	**0,00**	**3.768.400,50C**
1048	2.1.4.05.0001	BARAO E PARTICIPAÇÕES - COMPRA DE COTAS	3.768.400,50C	0,00	0,00	3.768.400,50C
206	**2.1.4.06**	**OUTRAS OBRIGAÇÕES**	**2.662.030,00C**	**0,00**	**0,00**	**2.662.030,00C**
188	2.1.4.06.0001	HEBERT RIBEIRO ARAUJO	2.662.030,00C	0,00	0,00	2.662.030,00C
382	**2.1.5**	**EMPRÉSTIMOS E FINANCIAMENTOS**	**2.545.819,00C**	**0,00**	**0,00**	**2.545.819,00C**
154	**2.1.5.03**	**EMPRÉSTIMOS DE TERCEIROS**	**2.545.819,00C**	**0,00**	**0,00**	**2.545.819,00C**
1033	2.1.5.03.0001	GS PARTICIPAÇÕES LTDA	5.669,01C	0,00	0,00	5.669,01C
1053	2.1.5.03.0006	GOLD AGROPECUARIA E PARTICIPACOES LTDA	1.521.007,14C	0,00	0,00	1.521.007,14C
1060	2.1.5.03.0009	LFB GESTÃO	1.010.000,00C	0,00	0,00	1.010.000,00C
1061	2.1.5.03.0010	SOMA PROCESSAMENTO	9.142,85C	0,00	0,00	9.142,85C
503	**2.2**	**PASSIVO NÃO-CIRCULANTE**	**37.528.000,00C**	**0,00**	**0,00**	**37.528.000,00C**
217	**2.2.1**	**PASSIVO EXIGÍVEL A LONGO PRAZO**	**37.528.000,00C**	**0,00**	**0,00**	**37.528.000,00C**
219	**2.2.1.05**	**COMPRA DE PARTICIPAÇÕES SOCIETÁRIAS**	**36.700.000,00C**	**0,00**	**0,00**	**36.700.000,00C**
1049	2.2.1.05.0001	BARAO E PARTICIPAÇÕES - COMPRA DE COTAS	36.700.000,00C	0,00	0,00	36.700.000,00C
226	**2.2.1.10**	**OUTROS DÉBITOS COM SÓCIOS, ADM, PESSOAS**	**828.000,00C**	**0,00**	**0,00**	**828.000,00C**
1024	2.2.1.10.0000	LUDMILLA SHEYLA GUIMARAES	828.000,00C	0,00	0,00	828.000,00C
242	**2.3**	**PATRIMÔNIO LÍQUIDO**	**57.895.430,50D**	**0,00**	**0,00**	**57.895.430,50D**
243	**2.3.1**	**CAPITAL SOCIAL**	**100.000,00C**	**0,00**	**0,00**	**100.000,00C**
244	**2.3.1.01**	**CAPITAL SUBSCRITO**	**100.000,00C**	**0,00**	**0,00**	**100.000,00C**
245	2.3.1.01.0001	HEBERT RIBEIRO ARAUJO	100.000,00C	0,00	0,00	100.000,00C
264	**2.3.3**	**LUCROS OU PREJUÍZOS ACUMULADOS**	**57.995.430,50D**	**0,00**	**0,00**	**57.995.430,50D**
265	**2.3.3.01**	**LUCROS OU PREJUÍZOS ACUMULADOS**	**57.995.430,50D**	**0,00**	**0,00**	**57.995.430,50D**
523	2.3.3.01.0000	(-) PREJUÍZO DO EXERCÍCIO	122.782,88C	0,00	0,00	122.782,88C
267	2.3.3.01.0002	(-) PREJUÍZOS ACUMULADOS	78.469.962,34D	0,00	0,00	78.469.962,34D
266	2.3.3.01.0003	LUCROS ACUMULADOS	33.245.875,62C	0,00	0,00	33.245.875,62C
1046	2.3.3.01.0004	(-) ANTECIPAÇÃO DE LUCROS	12.894.126,66D	0,00	0,00	12.894.126,66D

HEBERT RIBEIRO ARAUJO
REPRESENTANTE LEGAL
CPF: 963.969.541-68

IUKIMAR GODOI DE PAIVA
Reg. no CRC - GO sob o No. TO03045908
CPF: 024.860.451-12

Tribunal de Justiça do Estado de Goiás
Documento Assinado e Publicado Digitalmente em 31/08/2026 20:05:22
Assinado por DYOGO CROSARA:00000278122
Localizar pelo código: 109987605432563873183965276, no endereço: https://projudi.tjgo.jus.br/p

Valor: R$ 1.000,00
PROCESSO CÍVEL E DO TRABALHO -> Processo de Conhecimento -> Procedimento de Conhecimento -> Procedimentos Especiais -> Procedimentos Regidos por Outros Códigos, Leis Esparsas e Regimento
GOIÂNIA - 5ª UPJ VARAS CÍVEIS: 12ª, 20ª, 21ª, 22ª, 23ª E 25ª
Usuário: DYOGO CROSARA - Data: 15/10/2026 10:26:36

Processo: 5123828-55.2026.8.09.0051
Movimentação: 36 - Juntada -> Petição
Arquivo 2: 00003826-20260731_folharomaio2026_compressed.pdf - Pag.259/265

BALANCETE

Código	Classificação	Descrição da conta	Saldo Anterior	Débito	Crédito	Saldo Atual
1	**1**	**ATIVO**	**21.093.419,00D**	**721,13**	**721,13**	**21.093.419,00D**
2	**1.1**	**ATIVO CIRCULANTE**	**7.021.724,01D**	**721,13**	**721,13**	**7.021.724,01D**
3	**1.1.1**	**DISPONÍVEL**	**9,50D**	**721,13**	**721,13**	**9,50D**
7	**1.1.1.02**	**BANCOS CONTA MOVIMENTO**	**0,00**	**721,13**	**721,13**	**0,00**
8	1.1.1.02.0001	BANCO DO BRASIL AG.: 1242-4 C/C: 48217-X	0,00	721,13	721,13	0,00
10	**1.1.1.04**	**APLICAÇÕES FINANCEIRAS LIQUIDEZ IMEDIATA**	**9,50D**	**0,00**	**0,00**	**9,50D**
1039	1.1.1.04.0001	APLICAÇÃO BANCO DO BRASIL RENDE FACIL	9,50D	0,00	0,00	9,50D
18	**1.1.3**	**OUTROS CRÉDITOS**	**7.021.714,51D**	**0,00**	**0,00**	**7.021.714,51D**
22	**1.1.3.04**	**ANTECIPAÇÃO DE LUCROS**	**500.532,11D**	**0,00**	**0,00**	**500.532,11D**
520	1.1.3.04.0000	HEBERT RIBEIRO ARAUJO	500.532,11D	0,00	0,00	500.532,11D
27	**1.1.3.07**	**EMPRÉSTIMO A TERCEIROS**	**6.521.182,40D**	**0,00**	**0,00**	**6.521.182,40D**
1038	1.1.3.07.0002	C.M.C.A. ADMINISTRAÇÃO E PARTICIPAÇÕES	35.368,21D	0,00	0,00	35.368,21D
1029	1.1.3.07.0003	GS PARTICIPAÇÕES LTDA	154.220,00D	0,00	0,00	154.220,00D
1032	1.1.3.07.0004	BARÃO ESPECIALIDADES LTDA	2.399.815,10D	0,00	0,00	2.399.815,10D
1043	1.1.3.07.0006	BARÃO PARTICIPAÇÃO - T.A. ADMINISTRAÇÃO	64.503,41D	0,00	0,00	64.503,41D
1006	1.1.3.07.0006	FAZENDA TRIÂNGULO	3.672.668,18D	0,00	0,00	3.672.668,18D
1044	1.1.3.07.0007	GOLD AGROPECUARIA PARTICIPAÇOES	139.607,50D	0,00	0,00	139.607,50D
1059	1.1.3.07.0011	NOVA TRIANGULO	55.000,00D	0,00	0,00	55.000,00D
501	**1.2**	**ATIVO NÃO-CIRCULANTE**	**14.071.694,99D**	**0,00**	**0,00**	**14.071.694,99D**
88	**1.2.3**	**INVESTIMENTOS**	**14.071.694,99D**	**0,00**	**0,00**	**14.071.694,99D**
89	**1.2.3.01**	**CONTROLADAS E COLIGADAS - EQUIV. PATRIM.**	**14.071.694,99D**	**0,00**	**0,00**	**14.071.694,99D**
90	1.2.3.01.0001	GOLD AGROPECUARIA E PARTICIPAÇÕES LTDA	403.625,50D	0,00	0,00	403.625,50D
1022	1.2.3.01.0009	BARAO ESPECIALIDADES E DISTRIBUIDORA S/A	3.848.000,00D	0,00	0,00	3.848.000,00D
1028	1.2.3.01.0010	HOLDING GS PARTICIPAÇÕES LTDA	9.820.069,49D	0,00	0,00	9.820.069,49D
149	**2**	**PASSIVO**	**21.093.419,00C**	**1.442,26**	**1.442,26**	**21.093.419,00C**
150	**2.1**	**PASSIVO CIRCULANTE**	**41.460.849,50C**	**0,00**	**721,13**	**41.461.570,63C**
200	**2.1.4**	**OUTRAS OBRIGAÇÕES**	**38.915.030,50C**	**0,00**	**0,00**	**38.915.030,50C**
203	**2.1.4.03**	**PERDA DE EQUIVALENCIA PATRIMONIAL**	**32.484.600,00C**	**0,00**	**0,00**	**32.484.600,00C**
1023	2.1.4.03.0002	BARAO ESPECIALIDADES E DISTRIBUIÇÃO S/A	32.484.600,00C	0,00	0,00	32.484.600,00C
205	**2.1.4.05**	**COMPRA DE PARTICIPAÇÕES SOCIETARIAS**	**3.768.400,50C**	**0,00**	**0,00**	**3.768.400,50C**
1048	2.1.4.05.0001	BARAO E PARTICIPAÇÕES - COMPRA DE COTAS	3.768.400,50C	0,00	0,00	3.768.400,50C
206	**2.1.4.06**	**OUTRAS OBRIGAÇÕES**	**2.662.030,00C**	**0,00**	**0,00**	**2.662.030,00C**
188	2.1.4.06.0001	HEBERT RIBEIRO ARAUJO	2.662.030,00C	0,00	0,00	2.662.030,00C
382	**2.1.5**	**EMPRÉSTIMOS E FINANCIAMENTOS**	**2.545.819,00C**	**0,00**	**721,13**	**2.546.540,13C**
154	**2.1.5.03**	**EMPRÉSTIMOS DE TERCEIROS**	**2.545.819,00C**	**0,00**	**721,13**	**2.546.540,13C**
1033	2.1.5.03.0001	GS PARTICIPAÇÕES LTDA	5.669,01C	0,00	0,00	5.669,01C
1053	2.1.5.03.0006	GOLD AGROPECUARIA E PARTICIPACOES LTDA	1.521.007,14C	0,00	0,00	1.521.007,14C
1056	2.1.5.03.0008	HEBERT RIBEIRO ARAUJO	0,00	0,00	721,13	721,13C
1060	2.1.5.03.0009	LFB GESTÃO	1.010.000,00C	0,00	0,00	1.010.000,00C
1061	2.1.5.03.0010	SOMA PROCESSAMENTO	9.142,85C	0,00	0,00	9.142,85C
503	**2.2**	**PASSIVO NÃO-CIRCULANTE**	**37.528.000,00C**	**0,00**	**0,00**	**37.528.000,00C**
217	**2.2.1**	**PASSIVO EXIGÍVEL A LONGO PRAZO**	**37.528.000,00C**	**0,00**	**0,00**	**37.528.000,00C**
219	**2.2.1.05**	**COMPRA DE PARTICIPAÇÕES SOCIETÁRIAS**	**36.700.000,00C**	**0,00**	**0,00**	**36.700.000,00C**
1049	2.2.1.05.0001	BARAO E PARTICIPAÇÕES - COMPRA DE COTAS	36.700.000,00C	0,00	0,00	36.700.000,00C
226	**2.2.1.10**	**OUTROS DÉBITOS COM SÓCIOS, ADM, PESSOAS**	**828.000,00C**	**0,00**	**0,00**	**828.000,00C**
1024	2.2.1.10.0000	LUDMILLA SHEYLA GUIMARAES	828.000,00C	0,00	0,00	828.000,00C
242	**2.3**	**PATRIMÔNIO LÍQUIDO**	**57.895.430,50D**	**1.442,26**	**721,13**	**57.896.151,63D**
243	**2.3.1**	**CAPITAL SOCIAL**	**100.000,00C**	**0,00**	**0,00**	**100.000,00C**
244	**2.3.1.01**	**CAPITAL SUBSCRITO**	**100.000,00C**	**0,00**	**0,00**	**100.000,00C**
245	2.3.1.01.0001	HEBERT RIBEIRO ARAUJO	100.000,00C	0,00	0,00	100.000,00C
264	**2.3.3**	**LUCROS OU PREJUÍZOS ACUMULADOS**	**57.995.430,50D**	**1.442,26**	**721,13**	**57.996.151,63D**
265	**2.3.3.01**	**LUCROS OU PREJUÍZOS ACUMULADOS**	**57.995.430,50D**	**1.442,26**	**721,13**	**57.996.151,63D**
523	2.3.3.01.0000	(-) PREJUÍZO DO EXERCÍCIO	122.782,88C	721,13	721,13	122.782,88C
267	2.3.3.01.0002	(-) PREJUÍZOS ACUMULADOS	78.469.962,34D	721,13	0,00	78.470.683,47D
266	2.3.3.01.0003	LUCROS ACUMULADOS	33.245.875,62C	0,00	0,00	33.245.875,62C
1046	2.3.3.01.0004	(-) ANTECIPAÇÃO DE LUCROS	12.894.126,66D	0,00	0,00	12.894.126,66D
402	**3**	**RESULTADO LÍQUIDO DO PERÍODO ANTES DO IRPJ, CSLL E P**	**0,00**	**721,13**	**721,13**	**0,00**
295	**3.2**	**DESPESAS OPERACIONAIS**	**0,00**	**721,13**	**721,13**	**0,00**
430	**3.2.2**	**RESULTADO FINANCEIRO**	**0,00**	**721,13**	**721,13**	**0,00**
367	**3.2.2.01**	**DESPESAS FINANCEIRAS**	**0,00**	**721,13**	**721,13**	**0,00**
374	3.2.2.01.0000	JUROS E COMISSÕES BANCÁRIAS	0,00	721,13	721,13	0,00
460	**5**	**CONTAS DE APURAÇÃO**	**0,00**	**721,13**	**721,13**	**0,00**
461	**5.1**	**CUSTOS DOS PRODUTOS E SERVIÇOS VENDIDOS**	**0,00**	**721,13**	**721,13**	**0,00**
471	**5.1.1**	**APURAÇÃO DO RESULTADO DO EXERCÍCIO**	**0,00**	**721,13**	**721,13**	**0,00**
472	**5.1.1.01**	**APURAÇÃO DO RESULTADO DO EXERCÍCIO**	**0,00**	**721,13**	**721,13**	**0,00**

Tribunal de Justiça do Estado de Goiás
Documento Assinado e Publicado Digitalmente em 31/08/2026 20:05:22
Assinado por DYOGO CROSARA:00000278122
Localizar pelo código: 109987605432563873183965276, no endereço: https://projudi.tjgo.jus.br/p

Valor: R$ 1.000,00
PROCESSO CÍVEL E DO TRABALHO -> Processo de Conhecimento -> Procedimento de Conhecimento -> Procedimentos Especiais -> Procedimentos Regidos por Outros Códigos, Leis Esparsas e Regimento
GOIÂNIA - 5ª UPJ VARAS CÍVEIS: 12ª, 20ª, 21ª, 22ª, 23ª E 25ª
Usuário: DYOGO CROSARA - Data: 15/10/2026 10:26:36

Processo: 5123828-55.2026.8.09.0051
Movimentação: 36 - Juntada -> Petição
Arquivo 2: 00003_2026-05-31_balancetemaio2026_compressed.pdf - Pag.260/265

BALANCETE

Código	Classificação	Descrição da conta	Saldo Anterior	Débito	Crédito	Saldo Atual
473	5.1.1.01.0001	RESULTADO DO EXERCÍCIO	0,00	721,13	721,13	0,00

HEBERT RIBEIRO ARAUJO
REPRESENTANTE LEGAL
CPF: 963.969.541-68

IUKIMAR GODOI DE PAIVA
Reg. no CRC - GO sob o No. TO03045908
CPF: 024.860.451-12

Sistema licenciado para SOMA PROCESSAMENTO E SERVICOS CONTABEIS EIREILI - EPP

Tribunal de Justiça do Estado de Goiás
Documento Assinado e Publicado Digitalmente em 31/08/2026 20:05:22
Assinado por DYOGO CROSARA:00000278122
Localizar pelo código: 109987605432563873183965276, no endereço: https://projudi.tjgo.jus.br/p

Valor: R$ 1.000,00
PROCESSO CÍVEL E DO TRABALHO -> Processo de Conhecimento -> Procedimento de Conhecimento -> Procedimentos Especiais -> Procedimentos Regidos por Outros Códigos, Leis Esparsas e Regimento
GOIÂNIA - 5ª UPJ VARAS CÍVEIS: 12ª, 20ª, 21ª, 22ª, 23ª E 25ª
Usuário: DYOGO CROSARA - Data: 15/10/2026 10:26:36

Processo: 5123828-55.2026.8.09.0051
Movimentação 36 - Juntada -> Petição
Arquivo 2: 00_08_2026-10_08_2026romaio2026_compressed.pdf - Pag.261/265

Empresa: HRA PARTICIPACOES EIRELI
C.N.P.J.: 38.077.169/0001-51
Período: 01/08/2026 a 31/08/2026

Folha: 0001
Número livro: 0001
Emissão: 10/08/2026
Hora: 09:59:49

BALANCETE

Código	Classificação	Descrição da conta	Saldo Anterior	Débito	Crédito	Saldo Atual
1	**1**	**ATIVO**	**21.093.419,00D**	**0,00**	**0,00**	**21.093.419,00D**
2	**1.1**	**ATIVO CIRCULANTE**	**7.021.724,01D**	**0,00**	**0,00**	**7.021.724,01D**
3	**1.1.1**	**DISPONÍVEL**	**9,50D**	**0,00**	**0,00**	**9,50D**
10	**1.1.1.04**	**APLICAÇÕES FINANCEIRAS LIQUIDEZ IMEDIATA**	**9,50D**	**0,00**	**0,00**	**9,50D**
1039	1.1.1.04.0001	APLICAÇÃO BANCO DO BRASIL RENDE FACIL	9,50D	0,00	0,00	9,50D
18	**1.1.3**	**OUTROS CRÉDITOS**	**7.021.714,51D**	**0,00**	**0,00**	**7.021.714,51D**
22	**1.1.3.04**	**ANTECIPAÇÃO DE LUCROS**	**500.532,11D**	**0,00**	**0,00**	**500.532,11D**
520	1.1.3.04.0000	HEBERT RIBEIRO ARAUJO	500.532,11D	0,00	0,00	500.532,11D
27	**1.1.3.07**	**EMPRÉSTIMO A TERCEIROS**	**6.521.182,40D**	**0,00**	**0,00**	**6.521.182,40D**
1038	1.1.3.07.0002	C.M.C.A. ADMINISTRAÇÃO E PARTICIPAÇÕES	35.368,21D	0,00	0,00	35.368,21D
1029	1.1.3.07.0003	GS PARTICIPAÇÕES LTDA	154.220,00D	0,00	0,00	154.220,00D
1032	1.1.3.07.0004	BARÃO ESPECIALIDADES LTDA	2.399.815,10D	0,00	0,00	2.399.815,10D
1043	1.1.3.07.0006	BARÃO PARTICIPAÇÃO - T.A. ADMINISTRAÇÃO	64.503,41D	0,00	0,00	64.503,41D
1006	1.1.3.07.0006	FAZENDA TRIÂNGULO	3.672.668,18D	0,00	0,00	3.672.668,18D
1044	1.1.3.07.0007	GOLD AGROPECUARIA PARTICIPAÇOES	139.607,50D	0,00	0,00	139.607,50D
1059	1.1.3.07.0011	NOVA TRIANGULO	55.000,00D	0,00	0,00	55.000,00D
501	**1.2**	**ATIVO NÃO-CIRCULANTE**	**14.071.694,99D**	**0,00**	**0,00**	**14.071.694,99D**
88	**1.2.3**	**INVESTIMENTOS**	**14.071.694,99D**	**0,00**	**0,00**	**14.071.694,99D**
89	**1.2.3.01**	**CONTROLADAS E COLIGADAS - EQUIV. PATRIM.**	**14.071.694,99D**	**0,00**	**0,00**	**14.071.694,99D**
90	1.2.3.01.0001	GOLD AGROPECUARIA E PARTICIPAÇÕES LTDA	403.625,50D	0,00	0,00	403.625,50D
1022	1.2.3.01.0009	BARAO ESPECIALIDADES E DISTRIBUIDORA S/A	3.848.000,00D	0,00	0,00	3.848.000,00D
1028	1.2.3.01.0010	HOLDING GS PARTICIPAÇÕES LTDA	9.820.069,49D	0,00	0,00	9.820.069,49D
149	**2**	**PASSIVO**	**21.093.419,00C**	**0,00**	**0,00**	**21.093.419,00C**
150	**2.1**	**PASSIVO CIRCULANTE**	**41.461.570,63C**	**0,00**	**0,00**	**41.461.570,63C**
200	**2.1.4**	**OUTRAS OBRIGAÇÕES**	**38.915.030,50C**	**0,00**	**0,00**	**38.915.030,50C**
203	**2.1.4.03**	**PERDA DE EQUIVALENCIA PATRIMONIAL**	**32.484.600,00C**	**0,00**	**0,00**	**32.484.600,00C**
1023	2.1.4.03.0002	BARAO ESPECIALIDADES E DISTRIBUIÇÃO S/A	32.484.600,00C	0,00	0,00	32.484.600,00C
205	**2.1.4.05**	**COMPRA DE PARTICIPAÇÕES SOCIETARIAS**	**3.768.400,50C**	**0,00**	**0,00**	**3.768.400,50C**
1048	2.1.4.05.0001	BARAO E PARTICIPAÇÕES - COMPRA DE COTAS	3.768.400,50C	0,00	0,00	3.768.400,50C
206	**2.1.4.06**	**OUTRAS OBRIGAÇÕES**	**2.662.030,00C**	**0,00**	**0,00**	**2.662.030,00C**
188	2.1.4.06.0001	HEBERT RIBEIRO ARAUJO	2.662.030,00C	0,00	0,00	2.662.030,00C
382	**2.1.5**	**EMPRÉSTIMOS E FINANCIAMENTOS**	**2.546.540,13C**	**0,00**	**0,00**	**2.546.540,13C**
154	**2.1.5.03**	**EMPRÉSTIMOS DE TERCEIROS**	**2.546.540,13C**	**0,00**	**0,00**	**2.546.540,13C**
1033	2.1.5.03.0001	GS PARTICIPAÇÕES LTDA	5.669,01C	0,00	0,00	5.669,01C
1053	2.1.5.03.0006	GOLD AGROPECUARIA E PARTICIPACOES LTDA	1.521.007,14C	0,00	0,00	1.521.007,14C
1056	2.1.5.03.0008	HEBERT RIBEIRO ARAUJO	721,13C	0,00	0,00	721,13C
1060	2.1.5.03.0009	LFB GESTÃO	1.010.000,00C	0,00	0,00	1.010.000,00C
1061	2.1.5.03.0010	SOMA PROCESSAMENTO	9.142,85C	0,00	0,00	9.142,85C
503	**2.2**	**PASSIVO NÃO-CIRCULANTE**	**37.528.000,00C**	**0,00**	**0,00**	**37.528.000,00C**
217	**2.2.1**	**PASSIVO EXIGÍVEL A LONGO PRAZO**	**37.528.000,00C**	**0,00**	**0,00**	**37.528.000,00C**
219	**2.2.1.05**	**COMPRA DE PARTICIPAÇÕES SOCIETÁRIAS**	**36.700.000,00C**	**0,00**	**0,00**	**36.700.000,00C**
1049	2.2.1.05.0001	BARAO E PARTICIPAÇÕES - COMPRA DE COTAS	36.700.000,00C	0,00	0,00	36.700.000,00C
226	**2.2.1.10**	**OUTROS DÉBITOS COM SÓCIOS, ADM, PESSOAS**	**828.000,00C**	**0,00**	**0,00**	**828.000,00C**
1024	2.2.1.10.0000	LUDMILLA SHEYLA GUIMARAES	828.000,00C	0,00	0,00	828.000,00C
242	**2.3**	**PATRIMÔNIO LÍQUIDO**	**57.896.151,63D**	**0,00**	**0,00**	**57.896.151,63D**
243	**2.3.1**	**CAPITAL SOCIAL**	**100.000,00C**	**0,00**	**0,00**	**100.000,00C**
244	**2.3.1.01**	**CAPITAL SUBSCRITO**	**100.000,00C**	**0,00**	**0,00**	**100.000,00C**
245	2.3.1.01.0001	HEBERT RIBEIRO ARAUJO	100.000,00C	0,00	0,00	100.000,00C
264	**2.3.3**	**LUCROS OU PREJUÍZOS ACUMULADOS**	**57.996.151,63D**	**0,00**	**0,00**	**57.996.151,63D**
265	**2.3.3.01**	**LUCROS OU PREJUÍZOS ACUMULADOS**	**57.996.151,63D**	**0,00**	**0,00**	**57.996.151,63D**
523	2.3.3.01.0000	(-) PREJUÍZO DO EXERCÍCIO	122.782,88C	0,00	0,00	122.782,88C
267	2.3.3.01.0002	(-) PREJUÍZOS ACUMULADOS	78.470.683,47D	0,00	0,00	78.470.683,47D
266	2.3.3.01.0003	LUCROS ACUMULADOS	33.245.875,62C	0,00	0,00	33.245.875,62C
1046	2.3.3.01.0004	(-) ANTECIPAÇÃO DE LUCROS	12.894.126,66D	0,00	0,00	12.894.126,66D

HEBERT RIBEIRO ARAUJO
REPRESENTANTE LEGAL
CPF: 963.969.541-68

IUKIMAR GODOI DE PAIVA
Reg. no CRC - GO sob o No. TO03045908
CPF: 024.860.451-12

Sistema licenciado para SOMA PROCESSAMENTO E SERVICOS CONTABEIS EIREILI - EPP

Tribunal de Justiça do Estado de Goiás
Documento Assinado e Publicado Digitalmente em 31/08/2026 20:05:22
Assinado por DYOGO CROSARA:00000278122
Localizar pelo código: 109987605432563873183965276, no endereço: https://projudi.tjgo.jus.br/p

Valor: R$ 1.000,00
PROCESSO CÍVEL E DO TRABALHO -> Processo de Conhecimento -> Procedimento de Conhecimento -> Procedimentos Especiais -> Procedimentos Regidos por Outros Códigos, Leis Esparsas e Regimento
GOIÂNIA - 5ª UPJ VARAS CÍVEIS: 12ª, 20ª, 21ª, 22ª, 23ª E 25ª
Usuário: DYOGO CROSARA - Data: 15/10/2026 10:26:36

Processo: 5123828-55.2026.8.09.0051
Movimentação 36 - Juntada -> Petição
Arquivo 2: 01_08_2026-31_05_2026romaio2026_compressed.pdf - Pag.262/265

BALANCETE

Código	Classificação	Descrição da conta	Saldo Anterior	Débito	Crédito	Saldo Atual
1	**1**	**ATIVO**	**21.093.419,00D**	**188,80**	**188,80**	**21.093.419,00D**
2	**1.1**	**ATIVO CIRCULANTE**	**7.021.724,01D**	**188,80**	**188,80**	**7.021.724,01D**
3	**1.1.1**	**DISPONÍVEL**	**9,50D**	**188,80**	**188,80**	**9,50D**
7	**1.1.1.02**	**BANCOS CONTA MOVIMENTO**	**0,00**	**188,80**	**188,80**	**0,00**
8	1.1.1.02.0001	BANCO DO BRASIL AG.: 1242-4 C/C: 48217-X	0,00	188,80	188,80	0,00
10	**1.1.1.04**	**APLICAÇÕES FINANCEIRAS LIQUIDEZ IMEDIATA**	**9,50D**	**0,00**	**0,00**	**9,50D**
1039	1.1.1.04.0001	APLICAÇÃO BANCO DO BRASIL RENDE FACIL	9,50D	0,00	0,00	9,50D
18	**1.1.3**	**OUTROS CRÉDITOS**	**7.021.714,51D**	**0,00**	**0,00**	**7.021.714,51D**
22	**1.1.3.04**	**ANTECIPAÇÃO DE LUCROS**	**500.532,11D**	**0,00**	**0,00**	**500.532,11D**
520	1.1.3.04.0000	HEBERT RIBEIRO ARAUJO	500.532,11D	0,00	0,00	500.532,11D
27	**1.1.3.07**	**EMPRÉSTIMO A TERCEIROS**	**6.521.182,40D**	**0,00**	**0,00**	**6.521.182,40D**
1038	1.1.3.07.0002	C.M.C.A. ADMINISTRAÇÃO E PARTICIPAÇÕES	35.368,21D	0,00	0,00	35.368,21D
1029	1.1.3.07.0003	GS PARTICIPAÇÕES LTDA	154.220,00D	0,00	0,00	154.220,00D
1032	1.1.3.07.0004	BARÃO ESPECIALIDADES LTDA	2.399.815,10D	0,00	0,00	2.399.815,10D
1043	1.1.3.07.0006	BARÃO PARTICIPAÇÃO - T.A. ADMINISTRAÇÃO	64.503,41D	0,00	0,00	64.503,41D
1006	1.1.3.07.0006	FAZENDA TRIÂNGULO	3.672.668,18D	0,00	0,00	3.672.668,18D
1044	1.1.3.07.0007	GOLD AGROPECUARIA PARTICIPAÇOES	139.607,50D	0,00	0,00	139.607,50D
1059	1.1.3.07.0011	NOVA TRIANGULO	55.000,00D	0,00	0,00	55.000,00D
501	**1.2**	**ATIVO NÃO-CIRCULANTE**	**14.071.694,99D**	**0,00**	**0,00**	**14.071.694,99D**
88	**1.2.3**	**INVESTIMENTOS**	**14.071.694,99D**	**0,00**	**0,00**	**14.071.694,99D**
89	**1.2.3.01**	**CONTROLADAS E COLIGADAS - EQUIV. PATRIM.**	**14.071.694,99D**	**0,00**	**0,00**	**14.071.694,99D**
90	1.2.3.01.0001	GOLD AGROPECUARIA E PARTICIPAÇÕES LTDA	403.625,50D	0,00	0,00	403.625,50D
1022	1.2.3.01.0009	BARAO ESPECIALIDADES E DISTRIBUIDORA S/A	3.848.000,00D	0,00	0,00	3.848.000,00D
1028	1.2.3.01.0010	HOLDING GS PARTICIPAÇÕES LTDA	9.820.069,49D	0,00	0,00	9.820.069,49D
149	**2**	**PASSIVO**	**21.093.419,00C**	**0,00**	**188,80**	**21.093.607,80C**
150	**2.1**	**PASSIVO CIRCULANTE**	**41.461.570,63C**	**0,00**	**188,80**	**41.461.759,43C**
200	**2.1.4**	**OUTRAS OBRIGAÇÕES**	**38.915.030,50C**	**0,00**	**188,80**	**38.915.219,30C**
203	**2.1.4.03**	**PERDA DE EQUIVALENCIA PATRIMONIAL**	**32.484.600,00C**	**0,00**	**0,00**	**32.484.600,00C**
1023	2.1.4.03.0002	BARAO ESPECIALIDADES E DISTRIBUIÇÃO S/A	32.484.600,00C	0,00	0,00	32.484.600,00C
205	**2.1.4.05**	**COMPRA DE PARTICIPAÇÕES SOCIETARIAS**	**3.768.400,50C**	**0,00**	**0,00**	**3.768.400,50C**
1048	2.1.4.05.0001	BARAO E PARTICIPAÇÕES - COMPRA DE COTAS	3.768.400,50C	0,00	0,00	3.768.400,50C
206	**2.1.4.06**	**OUTRAS OBRIGAÇÕES**	**2.662.030,00C**	**0,00**	**188,80**	**2.662.218,80C**
188	2.1.4.06.0001	HEBERT RIBEIRO ARAUJO	2.662.030,00C	0,00	188,80	2.662.218,80C
382	**2.1.5**	**EMPRÉSTIMOS E FINANCIAMENTOS**	**2.546.540,13C**	**0,00**	**0,00**	**2.546.540,13C**
154	**2.1.5.03**	**EMPRÉSTIMOS DE TERCEIROS**	**2.546.540,13C**	**0,00**	**0,00**	**2.546.540,13C**
1033	2.1.5.03.0001	GS PARTICIPAÇÕES LTDA	5.669,01C	0,00	0,00	5.669,01C
1053	2.1.5.03.0006	GOLD AGROPECUARIA E PARTICIPACOES LTDA	1.521.007,14C	0,00	0,00	1.521.007,14C
1056	2.1.5.03.0008	HEBERT RIBEIRO ARAUJO	721,13C	0,00	0,00	721,13C
1060	2.1.5.03.0009	LFB GESTÃO	1.010.000,00C	0,00	0,00	1.010.000,00C
1061	2.1.5.03.0010	SOMA PROCESSAMENTO	9.142,85C	0,00	0,00	9.142,85C
503	**2.2**	**PASSIVO NÃO-CIRCULANTE**	**37.528.000,00C**	**0,00**	**0,00**	**37.528.000,00C**
217	**2.2.1**	**PASSIVO EXIGÍVEL A LONGO PRAZO**	**37.528.000,00C**	**0,00**	**0,00**	**37.528.000,00C**
219	**2.2.1.05**	**COMPRA DE PARTICIPAÇÕES SOCIETÁRIAS**	**36.700.000,00C**	**0,00**	**0,00**	**36.700.000,00C**
1049	2.2.1.05.0001	BARAO E PARTICIPAÇÕES - COMPRA DE COTAS	36.700.000,00C	0,00	0,00	36.700.000,00C
226	**2.2.1.10**	**OUTROS DÉBITOS COM SÓCIOS, ADM, PESSOAS**	**828.000,00C**	**0,00**	**0,00**	**828.000,00C**
1024	2.2.1.10.0000	LUDMILLA SHEYLA GUIMARAES	828.000,00C	0,00	0,00	828.000,00C
242	**2.3**	**PATRIMÔNIO LÍQUIDO**	**57.896.151,63D**	**0,00**	**0,00**	**57.896.151,63D**
243	**2.3.1**	**CAPITAL SOCIAL**	**100.000,00C**	**0,00**	**0,00**	**100.000,00C**
244	**2.3.1.01**	**CAPITAL SUBSCRITO**	**100.000,00C**	**0,00**	**0,00**	**100.000,00C**
245	2.3.1.01.0001	HEBERT RIBEIRO ARAUJO	100.000,00C	0,00	0,00	100.000,00C
264	**2.3.3**	**LUCROS OU PREJUÍZOS ACUMULADOS**	**57.996.151,63D**	**0,00**	**0,00**	**57.996.151,63D**
265	**2.3.3.01**	**LUCROS OU PREJUÍZOS ACUMULADOS**	**57.996.151,63D**	**0,00**	**0,00**	**57.996.151,63D**
523	2.3.3.01.0000	(-) PREJUÍZO DO EXERCÍCIO	122.782,88C	0,00	0,00	122.782,88C
267	2.3.3.01.0002	(-) PREJUÍZOS ACUMULADOS	78.470.683,47D	0,00	0,00	78.470.683,47D
266	2.3.3.01.0003	LUCROS ACUMULADOS	33.245.875,62C	0,00	0,00	33.245.875,62C
1046	2.3.3.01.0004	(-) ANTECIPAÇÃO DE LUCROS	12.894.126,66D	0,00	0,00	12.894.126,66D
402	**3**	**RESULTADO LÍQUIDO DO PERÍODO ANTES DO IRPJ, CSLL E P**	**0,00**	**188,80**	**0,00**	**188,80D**
295	**3.2**	**DESPESAS OPERACIONAIS**	**0,00**	**188,80**	**0,00**	**188,80D**
430	**3.2.2**	**RESULTADO FINANCEIRO**	**0,00**	**188,80**	**0,00**	**188,80D**
367	**3.2.2.01**	**DESPESAS FINANCEIRAS**	**0,00**	**188,80**	**0,00**	**188,80D**
374	3.2.2.01.0000	JUROS E COMISSÕES BANCÁRIAS	0,00	188,80	0,00	188,80D

HEBERT RIBEIRO ARAUJO
REPRESENTANTE LEGAL
CPF: 963.969.541-68

IUKIMAR GODOI DE PAIVA
Reg. no CRC - GO sob o No. TO03045908
CPF: 024.860.451-12

Tribunal de Justiça do Estado de Goiás
Documento Assinado e Publicado Digitalmente em 31/08/2026 20:05:22
Assinado por DYOGO CROSARA:00000278122
Localizar pelo código: 109987605432563873183965276, no endereço: https://projudi.tjgo.jus.br/p

Valor: R$ 1.000,00
PROCESSO CÍVEL E DO TRABALHO -> Processo de Conhecimento -> Procedimento de Conhecimento -> Procedimentos Especiais -> Procedimentos Regidos por Outros Códigos, Leis Esparsas e Regimento
GOIÂNIA - 5ª UPJ VARAS CÍVEIS: 12ª, 20ª, 21ª, 22ª, 23ª E 25ª
Usuário: DYOGO CROSARA - Data: 15/10/2026 10:26:36

Processo: 5123828-55.2026.8.09.0051
Movimentação: 36 - Juntada -> Petição
Arquivo 2: 01_08_2026-10_08_2026-romaio2026_compressed.pdf - Pag.263/265

BALANCETE

Código	Classificação	Descrição da conta	Saldo Anterior	Débito	Crédito	Saldo Atual
1	**1**	**ATIVO**	**21.093.419,00D**	**216,30**	**216,20**	**21.093.419,10D**
2	**1.1**	**ATIVO CIRCULANTE**	**7.021.724,01D**	**216,30**	**216,20**	**7.021.724,11D**
3	**1.1.1**	**DISPONÍVEL**	**9,50D**	**216,30**	**216,20**	**9,60D**
7	**1.1.1.02**	**BANCOS CONTA MOVIMENTO**	**0,00**	**216,10**	**216,10**	**0,00**
8	1.1.1.02.0001	BANCO DO BRASIL AG.: 1242-4 C/C: 48217-X	0,00	216,10	216,10	0,00
10	**1.1.1.04**	**APLICAÇÕES FINANCEIRAS LIQUIDEZ IMEDIATA**	**9,50D**	**0,20**	**0,10**	**9,60D**
1039	1.1.1.04.0001	APLICAÇÃO BANCO DO BRASIL RENDE FACIL	9,50D	0,20	0,10	9,60D
18	**1.1.3**	**OUTROS CRÉDITOS**	**7.021.714,51D**	**0,00**	**0,00**	**7.021.714,51D**
22	**1.1.3.04**	**ANTECIPAÇÃO DE LUCROS**	**500.532,11D**	**0,00**	**0,00**	**500.532,11D**
520	1.1.3.04.0000	HEBERT RIBEIRO ARAUJO	500.532,11D	0,00	0,00	500.532,11D
27	**1.1.3.07**	**EMPRÉSTIMO A TERCEIROS**	**6.521.182,40D**	**0,00**	**0,00**	**6.521.182,40D**
1038	1.1.3.07.0002	C.M.C.A. ADMINISTRAÇÃO E PARTICIPAÇÕES	35.368,21D	0,00	0,00	35.368,21D
1029	1.1.3.07.0003	GS PARTICIPAÇÕES LTDA	154.220,00D	0,00	0,00	154.220,00D
1032	1.1.3.07.0004	BARÃO ESPECIALIDADES LTDA	2.399.815,10D	0,00	0,00	2.399.815,10D
1043	1.1.3.07.0006	BARÃO PARTICIPAÇÃO - T.A. ADMINISTRAÇÃO	64.503,41D	0,00	0,00	64.503,41D
1006	1.1.3.07.0006	FAZENDA TRIÂNGULO	3.672.668,18D	0,00	0,00	3.672.668,18D
1044	1.1.3.07.0007	GOLD AGROPECUARIA PARTICIPAÇOES	139.607,50D	0,00	0,00	139.607,50D
1059	1.1.3.07.0011	NOVA TRIANGULO	55.000,00D	0,00	0,00	55.000,00D
501	**1.2**	**ATIVO NÃO-CIRCULANTE**	**14.071.694,99D**	**0,00**	**0,00**	**14.071.694,99D**
88	**1.2.3**	**INVESTIMENTOS**	**14.071.694,99D**	**0,00**	**0,00**	**14.071.694,99D**
89	**1.2.3.01**	**CONTROLADAS E COLIGADAS - EQUIV. PATRIM.**	**14.071.694,99D**	**0,00**	**0,00**	**14.071.694,99D**
90	1.2.3.01.0001	GOLD AGROPECUARIA E PARTICIPAÇÕES LTDA	403.625,50D	0,00	0,00	403.625,50D
1022	1.2.3.01.0009	BARAO ESPECIALIDADES E DISTRIBUIDORA S/A	3.848.000,00D	0,00	0,00	3.848.000,00D
1028	1.2.3.01.0010	HOLDING GS PARTICIPAÇÕES LTDA	9.820.069,49D	0,00	0,00	9.820.069,49D
149	**2**	**PASSIVO**	**21.093.607,80C**	**809,40**	**620,70**	**21.093.419,10C**
150	**2.1**	**PASSIVO CIRCULANTE**	**41.461.759,43C**	**0,00**	**216,00**	**41.461.975,43C**
200	**2.1.4**	**OUTRAS OBRIGAÇÕES**	**38.915.219,30C**	**0,00**	**0,00**	**38.915.219,30C**
203	**2.1.4.03**	**PERDA DE EQUIVALENCIA PATRIMONIAL**	**32.484.600,00C**	**0,00**	**0,00**	**32.484.600,00C**
1023	2.1.4.03.0002	BARAO ESPECIALIDADES E DISTRIBUIÇÃO S/A	32.484.600,00C	0,00	0,00	32.484.600,00C
205	**2.1.4.05**	**COMPRA DE PARTICIPAÇÕES SOCIETARIAS**	**3.768.400,50C**	**0,00**	**0,00**	**3.768.400,50C**
1048	2.1.4.05.0001	BARAO E PARTICIPAÇÕES - COMPRA DE COTAS	3.768.400,50C	0,00	0,00	3.768.400,50C
206	**2.1.4.06**	**OUTRAS OBRIGAÇÕES**	**2.662.218,80C**	**0,00**	**0,00**	**2.662.218,80C**
188	2.1.4.06.0001	HEBERT RIBEIRO ARAUJO	2.662.218,80C	0,00	0,00	2.662.218,80C
382	**2.1.5**	**EMPRÉSTIMOS E FINANCIAMENTOS**	**2.546.540,13C**	**0,00**	**216,00**	**2.546.756,13C**
154	**2.1.5.03**	**EMPRÉSTIMOS DE TERCEIROS**	**2.546.540,13C**	**0,00**	**216,00**	**2.546.756,13C**
1033	2.1.5.03.0001	GS PARTICIPAÇÕES LTDA	5.669,01C	0,00	0,00	5.669,01C
1053	2.1.5.03.0006	GOLD AGROPECUARIA E PARTICIPACOES LTDA	1.521.007,14C	0,00	0,00	1.521.007,14C
1056	2.1.5.03.0008	HEBERT RIBEIRO ARAUJO	721,13C	0,00	216,00	937,13C
1060	2.1.5.03.0009	LFB GESTÃO	1.010.000,00C	0,00	0,00	1.010.000,00C
1061	2.1.5.03.0010	SOMA PROCESSAMENTO	9.142,85C	0,00	0,00	9.142,85C
503	**2.2**	**PASSIVO NÃO-CIRCULANTE**	**37.528.000,00C**	**0,00**	**0,00**	**37.528.000,00C**
217	**2.2.1**	**PASSIVO EXIGÍVEL A LONGO PRAZO**	**37.528.000,00C**	**0,00**	**0,00**	**37.528.000,00C**
219	**2.2.1.05**	**COMPRA DE PARTICIPAÇÕES SOCIETÁRIAS**	**36.700.000,00C**	**0,00**	**0,00**	**36.700.000,00C**
1049	2.2.1.05.0001	BARAO E PARTICIPAÇÕES - COMPRA DE COTAS	36.700.000,00C	0,00	0,00	36.700.000,00C
226	**2.2.1.10**	**OUTROS DÉBITOS COM SÓCIOS, ADM, PESSOAS**	**828.000,00C**	**0,00**	**0,00**	**828.000,00C**
1024	2.2.1.10.0000	LUDMILLA SHEYLA GUIMARAES	828.000,00C	0,00	0,00	828.000,00C
242	**2.3**	**PATRIMÔNIO LÍQUIDO**	**57.896.151,63D**	**809,40**	**404,70**	**57.896.556,33D**
243	**2.3.1**	**CAPITAL SOCIAL**	**100.000,00C**	**0,00**	**0,00**	**100.000,00C**
244	**2.3.1.01**	**CAPITAL SUBSCRITO**	**100.000,00C**	**0,00**	**0,00**	**100.000,00C**
245	2.3.1.01.0001	HEBERT RIBEIRO ARAUJO	100.000,00C	0,00	0,00	100.000,00C
264	**2.3.3**	**LUCROS OU PREJUÍZOS ACUMULADOS**	**57.996.151,63D**	**809,40**	**404,70**	**57.996.556,33D**
265	**2.3.3.01**	**LUCROS OU PREJUÍZOS ACUMULADOS**	**57.996.151,63D**	**809,40**	**404,70**	**57.996.556,33D**
523	2.3.3.01.0000	(-) PREJUÍZO DO EXERCÍCIO	122.782,88C	404,70	404,70	122.782,88C
267	2.3.3.01.0002	(-) PREJUÍZOS ACUMULADOS	78.470.683,47D	404,70	0,00	78.471.088,17D
266	2.3.3.01.0003	LUCROS ACUMULADOS	33.245.875,62C	0,00	0,00	33.245.875,62C
1046	2.3.3.01.0004	(-) ANTECIPAÇÃO DE LUCROS	12.894.126,66D	0,00	0,00	12.894.126,66D
402	**3**	**RESULTADO LÍQUIDO DO PERÍODO ANTES DO IRPJ, CSLL E P**	**188,80D**	**215,90**	**404,70**	**0,00**
295	**3.2**	**DESPESAS OPERACIONAIS**	**188,80D**	**215,90**	**404,70**	**0,00**
430	**3.2.2**	**RESULTADO FINANCEIRO**	**188,80D**	**215,90**	**404,70**	**0,00**
367	**3.2.2.01**	**DESPESAS FINANCEIRAS**	**188,80D**	**215,90**	**404,70**	**0,00**
374	3.2.2.01.0000	JUROS E COMISSÕES BANCÁRIAS	188,80D	215,90	404,70	0,00
460	**5**	**CONTAS DE APURAÇÃO**	**0,00**	**404,70**	**404,70**	**0,00**
461	**5.1**	**CUSTOS DOS PRODUTOS E SERVIÇOS VENDIDOS**	**0,00**	**404,70**	**404,70**	**0,00**
471	**5.1.1**	**APURAÇÃO DO RESULTADO DO EXERCÍCIO**	**0,00**	**404,70**	**404,70**	**0,00**
472	**5.1.1.01**	**APURAÇÃO DO RESULTADO DO EXERCÍCIO**	**0,00**	**404,70**	**404,70**	**0,00**

Tribunal de Justiça do Estado de Goiás
Documento Assinado e Publicado Digitalmente em 31/08/2026 20:05:22
Assinado por DYOGO CROSARA:00000278122
Localizar pelo código: 109987605432563873183965276, no endereço: https://projudi.tjgo.jus.br/p

Valor: R$ 1.000,00
PROCESSO CÍVEL E DO TRABALHO -> Processo de Conhecimento -> Procedimento de Conhecimento -> Procedimentos Especiais -> Procedimentos Regidos por Outros Códigos, Leis Esparsas e Regimento
GOIÂNIA - 5ª UPJ VARAS CÍVEIS: 12ª, 20ª, 21ª, 22ª, 23ª E 25ª
Usuário: DYOGO CROSARA - Data: 15/10/2026 10:26:36

Processo: 5123828-55.2026.8.09.0051
Movimentação: 36 - Juntada -> Petição
Arquivo 2: 00000278122_20260810010106_romaio2026_compressed.pdf - Pag.264/265

BALANCETE

Código	Classificação	Descrição da conta	Saldo Anterior	Débito	Crédito	Saldo Atual
473	5.1.1.01.0001	RESULTADO DO EXERCÍCIO	0,00	404,70	404,70	0,00

HEBERT RIBEIRO ARAUJO
REPRESENTANTE LEGAL
CPF: 963.969.541-68

IUKIMAR GODOI DE PAIVA
Reg. no CRC - GO sob o No. TO03045908
CPF: 024.860.451-12

Sistema licenciado para SOMA PROCESSAMENTO E SERVICOS CONTABEIS EIREILI - EPP

Tribunal de Justiça do Estado de Goiás
Documento Assinado e Publicado Digitalmente em 31/08/2026 20:05:22
Assinado por DYOGO CROSARA:00000278122
Localizar pelo código: 109987605432563873183965276, no endereço: https://projudi.tjgo.jus.br/p

Valor: R$ 1.000,00
PROCESSO CÍVEL E DO TRABALHO -> Processo de Conhecimento -> Procedimento de Conhecimento -> Procedimentos Especiais -> Procedimentos Regidos por Outros Códigos, Leis Esparsas e Regimento
GOIÂNIA - 5ª UPJ VARAS CÍVEIS: 12ª, 20ª, 21ª, 22ª, 23ª E 25ª
Usuário: DYOGO CROSARA - Data: 15/10/2026 10:26:36

Processo: 5123828-55.2026.8.09.0051
Movimentação 36 - Juntada -> Petição
Arquivo 2: 00_ata_de_assembleia_maio2026_compressed.pdf - Pag.265/265

BALANCETE

Código	Classificação	Descrição da conta	Saldo Anterior	Débito	Crédito	Saldo Atual
1	**1**	**ATIVO**	**21.093.419,10D**	**0,00**	**0,00**	**21.093.419,10D**
2	**1.1**	**ATIVO CIRCULANTE**	**7.021.724,11D**	**0,00**	**0,00**	**7.021.724,11D**
3	**1.1.1**	**DISPONÍVEL**	**9,60D**	**0,00**	**0,00**	**9,60D**
10	**1.1.1.04**	**APLICAÇÕES FINANCEIRAS LIQUIDEZ IMEDIATA**	**9,60D**	**0,00**	**0,00**	**9,60D**
1039	1.1.1.04.0001	APLICAÇÃO BANCO DO BRASIL RENDE FACIL	9,60D	0,00	0,00	9,60D
18	**1.1.3**	**OUTROS CRÉDITOS**	**7.021.714,51D**	**0,00**	**0,00**	**7.021.714,51D**
22	**1.1.3.04**	**ANTECIPAÇÃO DE LUCROS**	**500.532,11D**	**0,00**	**0,00**	**500.532,11D**
520	1.1.3.04.0000	HEBERT RIBEIRO ARAUJO	500.532,11D	0,00	0,00	500.532,11D
27	**1.1.3.07**	**EMPRÉSTIMO A TERCEIROS**	**6.521.182,40D**	**0,00**	**0,00**	**6.521.182,40D**
1038	1.1.3.07.0002	C.M.C.A. ADMINISTRAÇÃO E PARTICIPAÇÕES	35.368,21D	0,00	0,00	35.368,21D
1029	1.1.3.07.0003	GS PARTICIPAÇÕES LTDA	154.220,00D	0,00	0,00	154.220,00D
1032	1.1.3.07.0004	BARÃO ESPECIALIDADES LTDA	2.399.815,10D	0,00	0,00	2.399.815,10D
1043	1.1.3.07.0006	BARÃO PARTICIPAÇÃO - T.A. ADMINISTRAÇÃO	64.503,41D	0,00	0,00	64.503,41D
1006	1.1.3.07.0006	FAZENDA TRIÂNGULO	3.672.668,18D	0,00	0,00	3.672.668,18D
1044	1.1.3.07.0007	GOLD AGROPECUARIA PARTICIPAÇOES	139.607,50D	0,00	0,00	139.607,50D
1059	1.1.3.07.0011	NOVA TRIANGULO	55.000,00D	0,00	0,00	55.000,00D
501	**1.2**	**ATIVO NÃO-CIRCULANTE**	**14.071.694,99D**	**0,00**	**0,00**	**14.071.694,99D**
88	**1.2.3**	**INVESTIMENTOS**	**14.071.694,99D**	**0,00**	**0,00**	**14.071.694,99D**
89	**1.2.3.01**	**CONTROLADAS E COLIGADAS - EQUIV. PATRIM.**	**14.071.694,99D**	**0,00**	**0,00**	**14.071.694,99D**
90	1.2.3.01.0001	GOLD AGROPECUARIA E PARTICIPAÇÕES LTDA	403.625,50D	0,00	0,00	403.625,50D
1022	1.2.3.01.0009	BARAO ESPECIALIDADES E DISTRIBUIDORA S/A	3.848.000,00D	0,00	0,00	3.848.000,00D
1028	1.2.3.01.0010	HOLDING GS PARTICIPAÇÕES LTDA	9.820.069,49D	0,00	0,00	9.820.069,49D
149	**2**	**PASSIVO**	**21.093.419,10C**	**0,00**	**0,00**	**21.093.419,10C**
150	**2.1**	**PASSIVO CIRCULANTE**	**41.461.975,43C**	**0,00**	**0,00**	**41.461.975,43C**
200	**2.1.4**	**OUTRAS OBRIGAÇÕES**	**38.915.219,30C**	**0,00**	**0,00**	**38.915.219,30C**
203	**2.1.4.03**	**PERDA DE EQUIVALENCIA PATRIMONIAL**	**32.484.600,00C**	**0,00**	**0,00**	**32.484.600,00C**
1023	2.1.4.03.0002	BARAO ESPECIALIDADES E DISTRIBUIÇÃO S/A	32.484.600,00C	0,00	0,00	32.484.600,00C
205	**2.1.4.05**	**COMPRA DE PARTICIPAÇÕES SOCIETARIAS**	**3.768.400,50C**	**0,00**	**0,00**	**3.768.400,50C**
1048	2.1.4.05.0001	BARAO E PARTICIPAÇÕES - COMPRA DE COTAS	3.768.400,50C	0,00	0,00	3.768.400,50C
206	**2.1.4.06**	**OUTRAS OBRIGAÇÕES**	**2.662.218,80C**	**0,00**	**0,00**	**2.662.218,80C**
188	2.1.4.06.0001	HEBERT RIBEIRO ARAUJO	2.662.218,80C	0,00	0,00	2.662.218,80C
382	**2.1.5**	**EMPRÉSTIMOS E FINANCIAMENTOS**	**2.546.756,13C**	**0,00**	**0,00**	**2.546.756,13C**
154	**2.1.5.03**	**EMPRÉSTIMOS DE TERCEIROS**	**2.546.756,13C**	**0,00**	**0,00**	**2.546.756,13C**
1033	2.1.5.03.0001	GS PARTICIPAÇÕES LTDA	5.669,01C	0,00	0,00	5.669,01C
1053	2.1.5.03.0006	GOLD AGROPECUARIA E PARTICIPACOES LTDA	1.521.007,14C	0,00	0,00	1.521.007,14C
1056	2.1.5.03.0008	HEBERT RIBEIRO ARAUJO	937,13C	0,00	0,00	937,13C
1060	2.1.5.03.0009	LFB GESTÃO	1.010.000,00C	0,00	0,00	1.010.000,00C
1061	2.1.5.03.0010	SOMA PROCESSAMENTO	9.142,85C	0,00	0,00	9.142,85C
503	**2.2**	**PASSIVO NÃO-CIRCULANTE**	**37.528.000,00C**	**0,00**	**0,00**	**37.528.000,00C**
217	**2.2.1**	**PASSIVO EXIGÍVEL A LONGO PRAZO**	**37.528.000,00C**	**0,00**	**0,00**	**37.528.000,00C**
219	**2.2.1.05**	**COMPRA DE PARTICIPAÇÕES SOCIETÁRIAS**	**36.700.000,00C**	**0,00**	**0,00**	**36.700.000,00C**
1049	2.2.1.05.0001	BARAO E PARTICIPAÇÕES - COMPRA DE COTAS	36.700.000,00C	0,00	0,00	36.700.000,00C
226	**2.2.1.10**	**OUTROS DÉBITOS COM SÓCIOS, ADM, PESSOAS**	**828.000,00C**	**0,00**	**0,00**	**828.000,00C**
1024	2.2.1.10.0000	LUDMILLA SHEYLA GUIMARAES	828.000,00C	0,00	0,00	828.000,00C
242	**2.3**	**PATRIMÔNIO LÍQUIDO**	**57.896.556,33D**	**0,00**	**0,00**	**57.896.556,33D**
243	**2.3.1**	**CAPITAL SOCIAL**	**100.000,00C**	**0,00**	**0,00**	**100.000,00C**
244	**2.3.1.01**	**CAPITAL SUBSCRITO**	**100.000,00C**	**0,00**	**0,00**	**100.000,00C**
245	2.3.1.01.0001	HEBERT RIBEIRO ARAUJO	100.000,00C	0,00	0,00	100.000,00C
264	**2.3.3**	**LUCROS OU PREJUÍZOS ACUMULADOS**	**57.996.556,33D**	**0,00**	**0,00**	**57.996.556,33D**
265	**2.3.3.01**	**LUCROS OU PREJUÍZOS ACUMULADOS**	**57.996.556,33D**	**0,00**	**0,00**	**57.996.556,33D**
523	2.3.3.01.0000	(-) PREJUÍZO DO EXERCÍCIO	122.782,88C	0,00	0,00	122.782,88C
267	2.3.3.01.0002	(-) PREJUÍZOS ACUMULADOS	78.471.088,17D	0,00	0,00	78.471.088,17D
266	2.3.3.01.0003	LUCROS ACUMULADOS	33.245.875,62C	0,00	0,00	33.245.875,62C
1046	2.3.3.01.0004	(-) ANTECIPAÇÃO DE LUCROS	12.894.126,66D	0,00	0,00	12.894.126,66D

HEBERT RIBEIRO ARAUJO
REPRESENTANTE LEGAL
CPF: 963.969.541-68

IUKIMAR GODOI DE PAIVA
Reg. no CRC - GO sob o No. TO03045908
CPF: 024.860.451-12

Sistema licenciado para SOMA PROCESSAMENTO E SERVICOS CONTABEIS EIREILI - EPP

Tribunal de Justiça do Estado de Goiás
Documento Assinado e Publicado Digitalmente em 31/08/2026 20:05:22
Assinado por DYOGO CROSARA:00000278122
Localizar pelo código: 109987605432563873183965276, no endereço: https://projudi.tjgo.jus.br/p

Valor: R$ 1.000,00
PROCESSO CÍVEL E DO TRABALHO -> Processo de Conhecimento -> Procedimento de Conhecimento -> Procedimentos Especiais -> Procedimentos Regidos por Outros Códigos, Leis Esparsas e Regimento
GOIÂNIA - 5ª UPJ VARAS CÍVEIS: 12ª, 20ª, 21ª, 22ª, 23ª E 25ª
Usuário: DYOGO CROSARA - Data: 15/10/2026 10:26:36